Solicitante: União de Lojas Leader S/A

Proprietário: União de Lojas Leader S/A

Tipo: Avaliação dos Bens e Ativos do Imobilizado

Laudo de Avaliação Nº 20 7171

**Endereço: Av. República do Chile, 230, 27º e 28º andares, Centro - Rio de Janeiro
- RJ**



ÍNDICE

1. INFORMAÇÕES GERAIS	3
1.1. OBJETIVO	4
2. INFORMAÇÕES DO AVALIADOR	5
3. ESCOPO DE VERIFICAÇÃO	6
3.1. PRELIMINARES	6
3.2. LEVANTAMENTO DE CAMPO	6
3.3. DADOS OPERACIONAIS	6
3.4. DEPRECIAÇÃO	7
3.5. LOCALIZAÇÃO DOS ATIVOS	7
4. AVALIAÇÃO PATRIMONIAL	8
4.1. METODOLOGIA	8
4.2. DETERMINAÇÃO DOS VALORES	9
4.3. VALORES ESTABELECIDOS NO LAUDO	9
4.4. DETERMINAÇÃO DO VALOR DE MERCADO	10
4.5. DEPRECIAÇÃO E VIDA ÚTIL	10
5. GRAU DE FUNDAMENTAÇÃO DO LAUDO	12
6. PREMISSAS E LIMITES DO ESCOPO	14
7. RESULTADO DA AVALIAÇÃO	15
8. ENCERRAMENTO	16

1. INFORMAÇÕES GERAIS

Solicitante:	União de Lojas Leader S/A
---------------------	---------------------------

OBJETO DA AVALIAÇÃO

Localização:	Av. República do Chile, 230, 27° e 28° andares, Centro - Rio de Janeiro - RJ
Tipo:	Bens e Ativos do Imobilizado
Proprietário:	União de Lojas Leader S/A
Objetivo:	Valor de mercado
Finalidade	Avaliação Patrimonial - Recuperação Judicial
Data base:	Maio de 2020

RESUMO DOS VALORES

VALOR DE REPOSIÇÃO - VR
VALOR DE MERCADO - VM
VR – R\$ 168.992.092,00
(cento e sessenta e oito milhões, novecentos e noventa e dois mil e noventa e dois reais)
VM – R\$ 76.979.594,00
(setenta e seis milhões, novecentos e setenta e nove mil, quinhentos e noventa e quatro reais)

Este Relatório e seus anexos contém o detalhamento do serviço executado, bem como a metodologia, premissas adotadas, ressalvas e relação dos bens com seus respectivos valores de reposição e mercado.

1.1. OBJETIVO

De acordo com a solicitação de V.Sas. e como resultado do serviço prestado, apresentamos a seguir o Relatório de Avaliação Patrimonial de determinados bens do ativo imobilizado para a data-base de **Maio de 2020**, de propriedade das empresas do **Grupo Leader**.

Entendemos que o propósito deste trabalho é fornecer o valor de mercado dos referidos ativos à **CONTRATANTE**, para fins de suporte nos **planos de recuperação judicial**. Nenhum outro objetivo pode ser subentendido ou inferido, bem como, este documento é para uso restrito da finalidade descrita acima. Os valores estão submetidos às condições do mercado específico de cada bem ou grupo de bens, sendo, portanto, válidos enquanto perdurarem as condições existentes à época da avaliação.

Na estimativa do valor dos ativos, nos baseamos no conceito de valor de mercado que, conforme definido pela norma brasileira, é a quantia mais provável pela qual se negociaria voluntariamente e conscientemente um bem, numa data de referência, dentro das condições do mercado vigentes, conhecedoras do negócio e independentes entre si, com ausência de fatores que pressionem para a liquidação da transação ou que caracterizem uma transação compulsória.

Declaramos que a **ACTUAL INTELIGÊNCIA** e os profissionais responsáveis por esta avaliação não têm nenhum vínculo com os proprietários dos bens avaliando, quer através de seus sócios ou empregados, não tendo, portanto, quaisquer interesses pessoal ou financeiro nos ativos em análise.

2. INFORMAÇÕES DO AVALIADOR

Sediada em São José dos Campos/SP, a **ACTUAL INTELIGÊNCIA** reúne uma equipe multidisciplinar de especialistas, com mais de 20 anos de experiência na área de engenharia de avaliações, destaca-se no trabalho de engenharia consultiva, atendendo conceituadas companhias em todo território nacional.

Desenvolve trabalhos atendendo a todas as necessidades do Mercado de avaliações e gestão de ativos, com diligência e foco no cliente, visando sempre fornecer dados e ferramentas para a tomada de decisões, de modo preciso, com alto nível técnico e agilidade nas informações apresentadas.

De acordo com as exigências normativas e legislação vigente, a **ACTUAL INTELIGÊNCIA** atende as qualificações vinculadas as atividades de engenharia de avaliações, realizadas por profissionais habilitados e capacitados, com observância de suas atribuições e competências profissionais legalmente definidas, onde para as diversas finalidades de avaliação, possui considerável acervo técnico junto ao CREA – Conselho Regional de Engenharia e Agronomia.

Nossos clientes atendidos mais recentemente são:

- **IOCHP-MAXION**
- **VOITH MÁQUINAS E EQUIPAMENTOS**
- **FRAPORT BRASIL**
- **UNIMED SÃO JOSÉ DOS CAMPOS**
- **GRUPO NAGUMO SUPERMERCADOS**
- **GJP HOTEIS E RESORTS**
- **SAFRAN CABIN BRAZIL**
- **MELHORAMENTOS FLORESTAL**
- **LAVORO AGROCOMERCIAL**
- **FUJI FILM**

3. ESCOPO DE VERIFICAÇÃO

Para o desenvolvimento dos estudos a **CONTRATANTE** disponibilizou os arquivos e documentos necessários para coleta de informações e análise dos dados. A caracterização destes bens para avaliação exigiu um minucioso levantamento técnico, para uma apreciação crítica de seus elementos conforme roteiro abaixo:

3.1. PRELIMINARES

- Identificação dos bens a serem avaliados, listados pela solicitante;
- Familiarização da equipe avaliadora com os bens, verificando sua natureza, operacionalidade geral das unidades componentes e eficiência operacional do conjunto, ainda estado e conservação na presente data.

3.2. LEVANTAMENTO DE CAMPO

Para coleta de informações, foram feitas consultas nas áreas de interesse, onde foram tratadas questões de ordem técnica tais como:

- Antecedentes internos: investimentos em substituições dos bens, informações relacionadas à sobrevivência dos ativos, informações contábeis, especificações técnicas e inventários físicos existentes;
- Antecedentes externos: informações referentes ao ambiente econômico onde a entidade opera, novas tecnologias, benchmarking, recomendações e manuais de fabricantes e taxas de vivência dos bens;
- Estado de conservação dos bens: informações referentes a manutenção, falhas e eficiência dos bens; e outros dados que servem de padrão de comparação, todos suportados, dentro do possível, pelos documentos relativos aos bens avaliados.

3.3. DADOS OPERACIONAIS

Levantamento das características originais e individuais de cada equipamento, tais como; Designação, Fabricante, Modelo e tipo, Data da aquisição, Capacidade e potência, Produção nominal, Características especiais dentre outros.

3.4. DEPRECIAÇÃO

Analisamos os fatores de depreciação sob dois prismas, a depreciação de ordem física, provinda das avarias bruscas, acidentais e desgaste constante. A depreciação de ordem funcional, é advinda da inadequação, superação e anulação.

3.5. LOCALIZAÇÃO DOS ATIVOS

Os Bens listados e fotografados estão localizados nas seguintes unidades:

- União de Lojas Leader S/A - Av. República do Chile, 230, 27° e 28° andares, Centro - Rio de Janeiro - RJ;
- Centro de Distribuição - Avenida dos Palmares, 462, Paciência - Rio de Janeiro - RJ;
- Loja Campinas - Rua Jacy Teixeira de Camargo, 940, Jardim do Lago, Campinas - SP.

4. AVALIAÇÃO PATRIMONIAL

4.1. METODOLOGIA

O presente laudo de avaliação foi executado segundo as diretrizes da norma NBR 14653-5 da ABNT - Associação Brasileira de Normas Técnicas e estudos publicados pelo IBAPE - Instituto Brasileiro de Avaliações e Perícias de Engenharia, assim como as demais determinações contidas na legislação vigente.

Os objetos da avaliação são assim definidos pela ABNT através da NBR 14653-5:

Máquina	<i>“Todo e qualquer aparelho, composto por um ou mais equipamentos, destinado a executar uma ou mais funções específicas a um trabalho ou à produção industrial.”</i>
Equipamento	<i>“Qualquer unidade auxiliar de máquina.”</i>
Instalação	<i>“Conjunto de materiais, sistemas, redes, equipamentos e serviços, para apoio operacional a uma máquina isolada, linha de produção ou unidade industrial, conforme grau de agregação.”</i>

Durante a vistoria física dos bens, os mesmos foram caracterizados com informações referentes ao fabricante, modelo, tipo, capacidade de produção, equipamentos periféricos, número de série, ano de fabricação, características especiais, operacionalidade, obsolescência, condições de manutenção corretiva, preventiva e estado de conservação. Em equipamentos fabricados ou projetados pelo cliente, essas informações foram coletadas junto ao departamento técnico da empresa.

4.2. DETERMINAÇÃO DOS VALORES

Para os bens produzidos e comercializados normalmente no mercado, os valores e custos foram calculados pelo Método Comparativo direto de dados de mercado, conforme:

Comparativo direto de mercado *“Identifica o valor de mercado do bem por meio de tratamento técnico dos atributos dos elementos comparáveis, constituintes da amostra.”*

No método comparativo direto de dados de mercado, as características diferentes foram tratadas por critérios fundamentados, contempladas as diferentes funções, desempenhos operacionais, estruturas construtivas e itens opcionais.

Por sua vez, para os demais casos e as máquinas e equipamentos projetados internamente (pela empresa avaliando) e construídos sob encomenda, os valores e custos foram calculados pelo método do custo (comparativo direto ou quantificação), conforme:

Comparativo de custo direto *“Identifica o custo do bem por meio de tratamento técnico dos atributos dos elementos comparáveis, constituintes da amostra.”*

Quantificação do custo *“Identifica o custo do bem ou de suas partes por meio de orçamentos sintéticos ou analíticos, a partir das quantidades de serviços e respectivos custos diretos e indiretos.”*

4.3. VALORES ESTABELECIDOS NO LAUDO

O **Valor de reprodução ou reposição**, foi determinado através de pesquisa efetuada junto a fornecedores nacionais e estrangeiros, representantes comerciais, fabricantes e revendedores ou ainda através de consultas ao nosso banco de dados.

A pesquisa visa determinar o custo para se repor o bem avaliando por outro novo, ou por seu similar de mercado, caso o mesmo tenha a produção descontinuada à época da execução da avaliação.

Para bens, objeto da avaliação, descontinuados ou fora de linha, foi empregada analogia por um bem de mercado, dotado de especificações técnicas, funcionais, capacidade de produção e outras características similares ao mesmo.

O **Valor de reprodução ou reposição** é o máximo valor que um bem poderá ter, quando adquirido diretamente do fabricante, revendedor, representante comercial ou ainda quando projetado e fabricado para uma finalidade específica. É o referencial inicial para determinar todo e qualquer valor para o qual se proponha a avaliação.

4.4. DETERMINAÇÃO DO VALOR DE MERCADO

O **Valor de Mercado** é representado pelo custo de reprodução, menos a depreciação física decorrente do desgaste relativo ao uso, idade, quebra, regime de trabalho, manutenção, vida útil ou quaisquer agentes externos, bem como a obsolescência tecnológica.

Valor de mercado *“Custo de reprodução, descontada a depreciação do bem, tendo em vista o estado em que se encontra”*

A fórmula empregada para o cálculo de depreciação que gera o fator de depreciação é:

$$FD = \{(VU - I) / VU\} \times 1,0$$

Onde:

FD = fator de depreciação

VU = Vida Útil física inicial em quantidade de anos (diferenciada por classe e família de bem)

I = Idade do bem

O estado de conservação do bem afeta o resultado da avaliação, para estes casos o Fator de depreciação (FD) foi ajustado em função do estado operacional.

4.5. DEPRECIAÇÃO E VIDA ÚTIL

Para o cálculo de depreciação utilizamos o Método Linear, que é o mais utilizado no Brasil. Este método distribui o custo de depreciação dos bens exclusivamente em função do tempo, considerando o desgaste pelo uso, ação da natureza ou obsolescência normal.

Podem ser depreciados todos os bens físicos sujeitos a desgaste pelo uso ou por causas naturais ou obsolescência normal, tais como máquinas, equipamentos e instalações. O critério usual de cálculo das cotas de depreciação pelo método linear é o mais aceito pela legislação vigente.

4.5.1. Determinação da Vida Útil

Conforme recomendações do pronunciamento técnico CPC27 – Ativo imobilizado, “o valor residual e a vida útil de um ativo são revisados pelo menos ao final de cada exercício e, se as expectativas diferirem das estimativas anteriores, a mudança deve ser contabilizada como mudança de estimativa contábil”.

Os seguintes fatores foram considerados na determinação da vida útil:

- Expectativa de uso do ativo que é avaliado com base na capacidade ou produção física esperada do bem;
- Desgaste físico normal esperado, que depende de fatores operacionais tais como o número de turnos durante os quais o ativo será usado, o programa de reparos e manutenção e o cuidado e a manutenção do ativo enquanto estiver ocioso;
- Obsolescência técnica ou comercial proveniente de mudanças ou melhorias na produção, ou de mudança na demanda do mercado para o produto ou serviço derivado do ativo;

Fórmula para determinação do saldo de vida remanescente em quantidade de anos:

$$VUR = FD \times VU$$

Onde:

VUR = Vida útil remanescente – em quantidade de anos

FD = Fator de depreciação

VU = Vida Útil física inicial em quantidade de anos (diferenciada por classe e família de bem)

5. GRAU DE FUNDAMENTAÇÃO DO LAUDO

Para a realização deste trabalho foram seguidos os critérios e diretrizes da NBR 14653-5 da Associação Brasileira de Normas Técnicas - ABNT, atendendo o **Grau I de Fundamentação**.

Tabela 1 - Graus de Fundamentação para avaliação de máquinas, equipamentos ou instalações isoladas

Item	Pontuação	Descrição	Grau		
			III	II	I
1	1	Vistoria	Caracterização completa e identificação do bem, incluindo seus componentes, acessórios, painéis e acionamentos	Caracterização sintética do bem e seus principais complementos, com fotografias	Caracterização sintética do bem, com fotografia
2	1	Funcionamento	O funcionamento foi observado pelo engenheiro de avaliações e as condições de produção, eficiência e manutenção estão relatadas no laudo	O Funcionamento foi observado pelo engenheiro de avaliações	Não foi possível observar o funcionamento
3	1	Fontes de informação e dados de mercado	Para custo de reedição: cotação direta do bem novo no fabricante, para a mesma especificação ou pelo menos três cotações de bens novos similares Para valor de mercado: no mínimo três dados de mercado de bens similares no estado do avaliando As informações e condições de fornecimento devem estar documentadas no laudo	Para custo de reedição: cotação direta do bem novo no fabricante, para a mesma especificação ou pelo menos duas cotações de bens novos similares Para valor de mercado: no mínimo dois dados de mercado de bens similares no estado do avaliando As informações e condições de fornecimento devem estar documentadas no laudo	Para custo de reedição: uma cotação direta para bem novo similar Para valor de mercado: um dado de mercado de bem similar no estado do avaliando Citada a fonte da informação
4	2	Depreciação	Implícita no valor de mercado do bem	Calculada por metodologia consagrada	Arbitrada
Total	5	Laudo enquadrado no Grau I			

Conforme as especificações observadas na tabela 1, de acordo com os pontos mínimos e os itens obrigatórios atingidos, o presente laudo, alcança um mínimo de **5 pontos**.

Para fins de enquadramento global do laudo em graus de fundamentação, conforme a norma NBR 15.653-5, foram considerados os seguintes critérios:

- O atendimento a cada exigência do grau I terá 1 ponto; do grau II, 2 pontos; e do grau III, 3 pontos.
- O enquadramento global do laudo considerou a soma de pontos obtidos para o conjunto de itens, atendendo a tabela 2.

Tabela 2 – Enquadramento segundo seu grau de fundamentação, para avaliação de máquinas, equipamentos ou instalações isoladas

Graus	III	II	I
Pontos mínimos	10	6	4
Restrições	Todos os itens no mínimo no grau II	Itens 2 e 4 no mínimo no grau II e os demais no mínimo no grau I	Todos os itens no mínimo no grau I

O grau de agregação do presente laudo considerou as máquinas, equipamentos e instalações isoladas para avaliação. Foram coletadas informações relativas aos itens principais e secundários, bem como suas condições de manutenção e suas principais características.

6. PREMISSAS E LIMITES DO ESCOPO

A metodologia de avaliação patrimonial empregada neste trabalho é amparada nas mais recentes normas e diretrizes da ABNT – Associação Brasileira de Normas Técnicas e ASA – American Society of Appraisers, que disciplinam conceitos, estabelecem os critérios a serem empregados em trabalhos de avaliação patrimonial, definem os métodos para determinação dos valores e visam os graus de fundamentação das avaliações, entre outras prescrições.

Ressaltamos, ainda, que todas as atividades relacionadas à avaliação patrimonial foram desenvolvidas por profissionais tecnicamente habilitados nas respectivas modalidades de engenharia, atendendo ao disposto nas Leis 5.194 (24/12/1966) e 8.708 (set/1990) e nas Resoluções 218 (29/06/1973) e 345 (jul/1990) do Conselho Federal de Engenharia, Arquitetura e Agronomia – CONFEA.

Não foram avaliados e analisados neste trabalho, os seguintes ativos:

- Ativos sem substância física, como Marcas, Patentes, Carteira de Clientes, softwares, dentre outros de acordo com Pronunciamento Técnico CPC 4 – Ativo Intangível;
- Itens de almoxarifado classificados como Estoques de acordo com o Pronunciamento Técnico CPC 16 - Estoques;
- Benfeitorias realizadas em imóveis de terceiros.

A documentação fornecida pela contratante utilizada na elaboração do presente Laudo, relação de ativos do imobilizado, é considerada por nós como fidedigna.

7. RESULTADO DA AVALIAÇÃO

Os bens do ativo imobilizado de propriedade das empresas citadas foram avaliados conforme objetivo, premissas e ressalvas descritos anteriormente e apresentam, na data base de **Maio de 2020**, Valores de Reposição e Mercado conforme quadro abaixo, considerando-os livres de quaisquer ônus ou outros gravames.

VALORES APURADOS

VALOR DE REPOSIÇÃO - VR

VALOR DE MERCADO - VM

VR – R\$ 168.992.092,00

(cento e sessenta e oito milhões, novecentos e noventa e dois mil e noventa e dois reais)

VM – R\$ 76.979.594,00

(setenta e seis milhões, novecentos e setenta e nove mil, quinhentos e noventa e quatro reais)

A **ACTUAL INTELIGÊNCIA** se responsabiliza pela manutenção do mais absoluto sigilo com relação às informações que venha a conhecer por ocasião da execução dos serviços.

Salienta-se que os valores e resultados desta avaliação devem ser perfeitamente compreendidos e utilizados para a finalidade à que se propõem.

8. ENCERRAMENTO

Este Laudo que consta de 16 (dezesesseis) folhas foi redigido impresso e rubricado, sendo que esta última folha está datada e assinada.

O presente laudo apresenta as reais condições dos bens, conforme vistoria efetuada.

Em anexo:

I – Documentação Fotográfica;

II – Referências de Valores;

III – Listagem dos Bens.

No anseio de termos atingido as expectativas de V.Sas., colocamo-nos à disposição para quaisquer esclarecimentos adicionais.

Atenciosamente,

São José dos Campos, 03 de julho de 2020.



ENGENHEIRO RESPONSÁVEL
ALEXANDRE BESSA FERNANDES
CREA-SP 5069652859



ACTUAL INTELIGÊNCIA
CREA-SP 2048780



MARIO SERGIO CARDIM NETO
ECONOMISTA
CORECON n.º 3941 - 2a. Região – SP



MARIO SERGIO M.B. CARDIM
ENGENHEIRO MECÂNICO
CREA-SP 5061894681

I – DOCUMENTAÇÃO FOTOGRÁFICA



- CENTRO DE DISTRIBUIÇÃO - PACIÊNCIA - RIO DE JANEIRO -

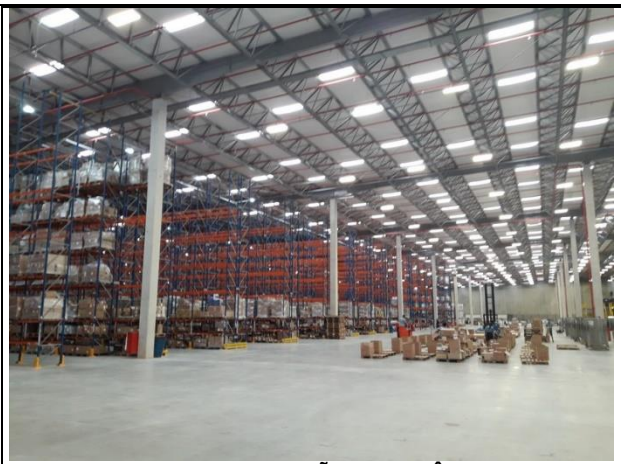

- CENTRO DE DISTRIBUIÇÃO - PACIÊNCIA - RIO DE JANEIRO -

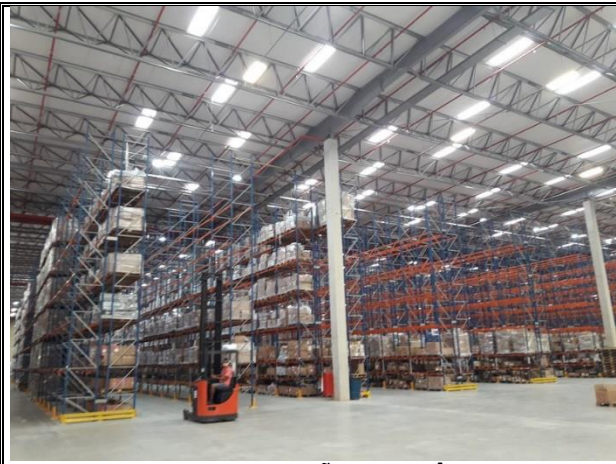

- CENTRO DE DISTRIBUIÇÃO - PACIÊNCIA - RIO DE JANEIRO -

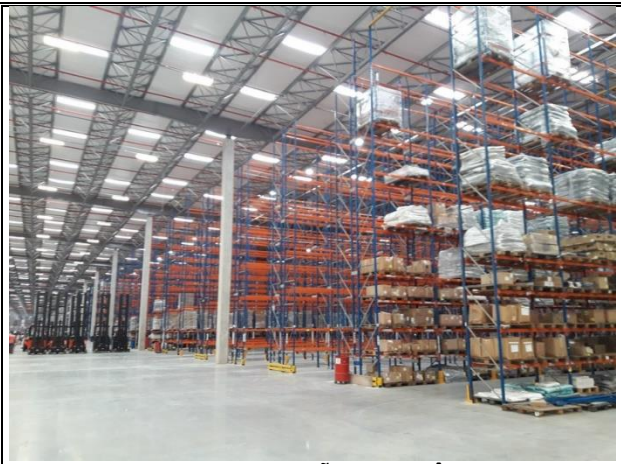

- CENTRO DE DISTRIBUIÇÃO - PACIÊNCIA - RIO DE JANEIRO -



- CENTRO DE DISTRIBUIÇÃO - PACIÊNCIA - RIO DE JANEIRO -



- CENTRO DE DISTRIBUIÇÃO - PACIÊNCIA - RIO DE JANEIRO -

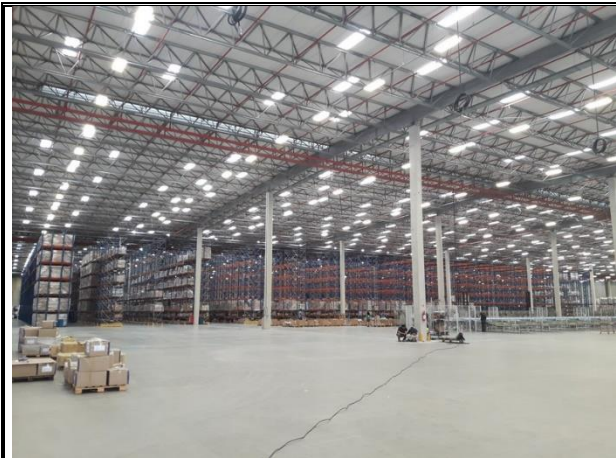

- CENTRO DE DISTRIBUIÇÃO - PACIÊNCIA - RIO DE JANEIRO -



- CENTRO DE DISTRIBUIÇÃO - PACIÊNCIA - RIO DE JANEIRO -



- CENTRO DE DISTRIBUIÇÃO - PACIÊNCIA - RIO DE JANEIRO -



- CENTRO DE DISTRIBUIÇÃO - PACIÊNCIA - RIO DE JANEIRO -

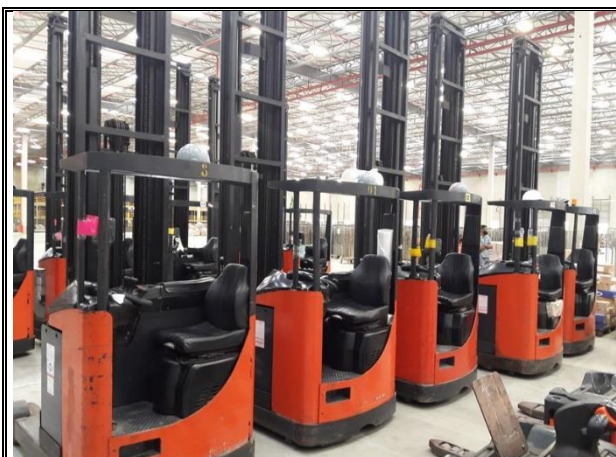

- CENTRO DE DISTRIBUIÇÃO - PACIÊNCIA - RIO DE JANEIRO -



- CENTRO DE DISTRIBUIÇÃO - PACIÊNCIA - RIO DE JANEIRO -



- CENTRO DE DISTRIBUIÇÃO - PACIÊNCIA - RIO DE JANEIRO -

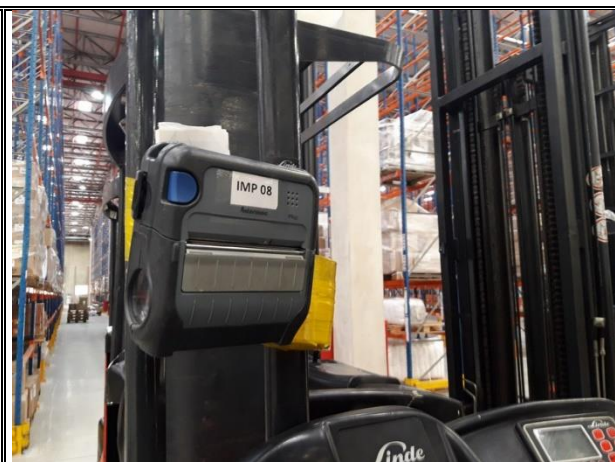

- CENTRO DE DISTRIBUIÇÃO - PACIÊNCIA - RIO DE JANEIRO -



- CENTRO DE DISTRIBUIÇÃO - PACIÊNCIA - RIO DE JANEIRO -



- CENTRO DE DISTRIBUIÇÃO - PACIÊNCIA - RIO DE JANEIRO -



- CENTRO DE DISTRIBUIÇÃO - PACIÊNCIA - RIO DE JANEIRO -



- CENTRO DE DISTRIBUIÇÃO - PACIÊNCIA - RIO DE JANEIRO -



- LOJA CAMPINAS - CAMPINAS SHOPPING -

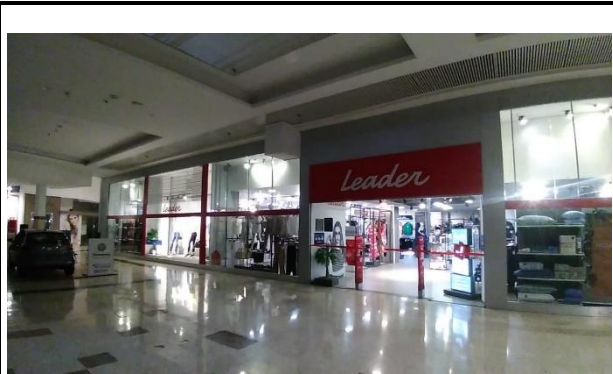

- LOJA CAMPINAS - CAMPINAS SHOPPING -

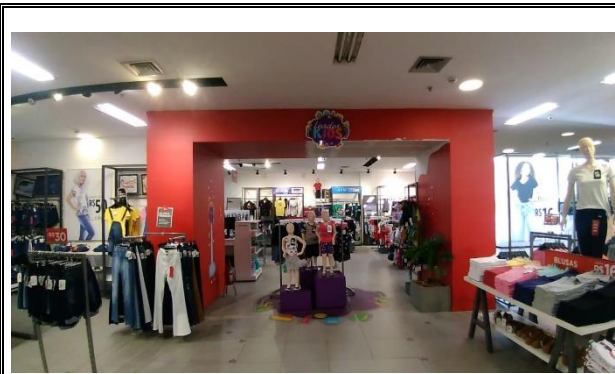

- LOJA CAMPINAS - CAMPINAS SHOPPING -

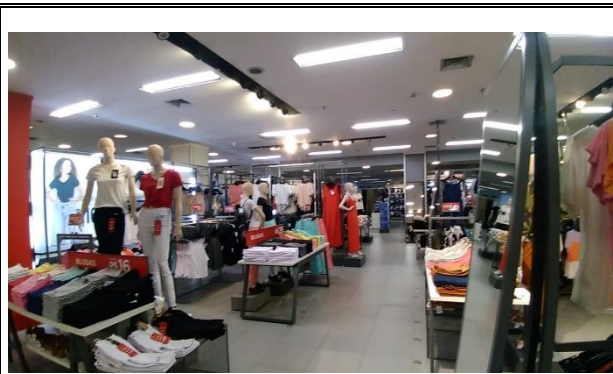

- LOJA CAMPINAS - CAMPINAS SHOPPING -



- LOJA CAMPINAS - CAMPINAS SHOPPING -

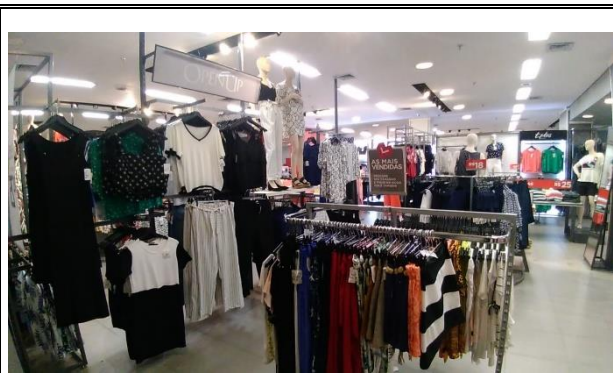

- LOJA CAMPINAS - CAMPINAS SHOPPING -



- LOJA CAMPINAS - CAMPINAS SHOPPING -



- LOJA CAMPINAS - CAMPINAS SHOPPING -

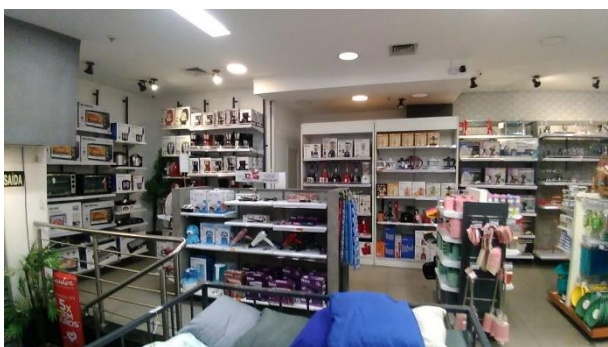

- LOJA CAMPINAS - CAMPINAS SHOPPING -



- LOJA CAMPINAS - CAMPINAS SHOPPING -



- LOJA CAMPINAS - CAMPINAS SHOPPING -

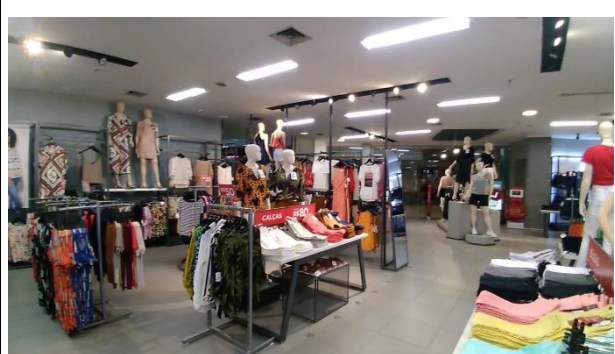

- LOJA CAMPINAS - CAMPINAS SHOPPING -



- LOJA CAMPINAS - CAMPINAS SHOPPING -



- LOJA CAMPINAS - CAMPINAS SHOPPING -



- LOJA CAMPINAS - CAMPINAS SHOPPING -

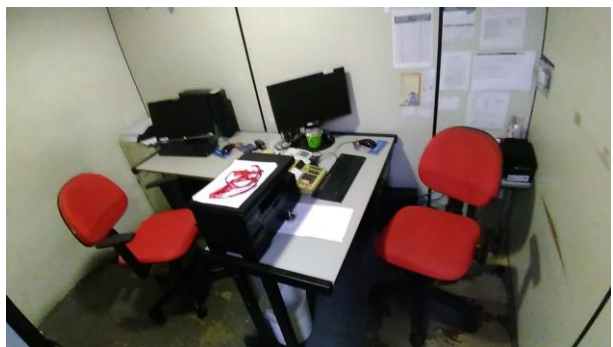

- LOJA CAMPINAS - CAMPINAS SHOPPING -



- LOJA CAMPINAS - CAMPINAS SHOPPING -



- LOJA CAMPINAS - CAMPINAS SHOPPING -

II – REFERÊNCIAS DE VALORES

Referências de Valores

- www.magazineluiza.com.br
- www.americanas.com.br
- www.submarino.com.br
- www.leroymerlin.com.br
- www.extra.com.br
- www.pontofrio.com
- www.centerlar.com.br
- www.carrefour.com.br
- www.shoptime.com.br
- www.zipautomacao.com.br
- www.loja.empilhadeirascatarinense.com.br
- www.meritocomercial.com.br
- www.lojadomecanico.com.br
- www.nowak.com.br
- www.cea.com.br
- www.tudoforte.com.br
- www.kabum.com.br
- www.servercenter.com.br
- www.loja.grapol.com.br
- www.processtec.com.br
- www.automatizando.com.br
- www.m3automacao.com.br
- www.5ti.com.br
- www.elare.com.br
- www.creativecopias.com.br
- www.marabraz.com.br
- www.mobly.com.br
- www.madeiramadeira.com.br
- www.buscape.com.br
- RR Máquinas (11) 2020-2135
- Ponto Equipamentos – (11) 2568-3840
- RR Máquinas (11) 2020-2135
- www.mfrural.com.br
- Mill A Comércio de Móveis (11) 3995-2430
- Finamac (11) 2135-6500
- Refrisat (11) 2423-5900
- Ponto Equipamentos (11) 2568-3840
- Informática Senador – Sto Amaro – São Paulo (11) 5523-5860
- Pavone´s Informática – Sta Efigênia – São Paulo (11) 33331843
- www.kalunga.com.br
- www.maquinasinox.br
- Etna móveis e decoração (11) 5112-3000
- Beters Móveis de escritório – São Paulo (11) 5564-6010
- www.mercadolivre.com.br

III – LISTAGEM DOS BENS

Empresa	Imobilizado	Dt.incorp.	Denominação do imobilizado	ValAquis.	Valor contábil	Conta de Avaliação	Depreciação	Valor Reposição	Valor Mercado	Vida Útil Remanescente
1100	65163	31/05/2012	APARELHO DE FAX	530,00	106,00	Equipamentos de Comunicação	44,0%	R\$ 492,00	R\$ 276,00	6,70
1100	19957	31/12/2005	CENTRAL TELEFONICA	31.515,31	-	Equipamentos de Comunicação	78,0%	R\$ 38.635,00	R\$ 8.488,00	2,60
1100	19736	31/12/2005	FAC SIMILE	318,40	-	Equipamentos de Comunicação	78,0%	R\$ 390,00	R\$ 86,00	6,70
1100	64721	31/05/2012	GERADOR DE SINAL (SOM DA LOJA)	16.240,00	3.248,00	Equipamentos de comunicação	44,0%	R\$ 15.082,00	R\$ 8.451,00	6,70
1100	600193240	04/03/2010	RADIO DTR 620 DIGITAL	784,00	-	Equipamentos de Comunicação	85,5%	R\$ 824,00	R\$ 119,00	1,20
1100	600193241	04/03/2010	RADIO DTR 620 DIGITAL	784,00	-	Equipamentos de Comunicação	85,5%	R\$ 824,00	R\$ 119,00	1,20
1100	600193242	04/03/2010	RADIO DTR 620 DIGITAL	784,00	-	Equipamentos de Comunicação	85,5%	R\$ 824,00	R\$ 119,00	1,20
1100	600193243	04/03/2010	RADIO DTR 620 DIGITAL	784,00	-	Equipamentos de Comunicação	85,5%	R\$ 824,00	R\$ 119,00	1,20
1100	600193244	04/03/2010	RADIO DTR 620 DIGITAL	784,00	-	Equipamentos de Comunicação	85,5%	R\$ 824,00	R\$ 119,00	1,20
1100	11000002634	31/05/2012	RADIO MOTOROLA DTR 620	863,00	172,60	Equipamentos de Comunicação	67,6%	R\$ 801,00	R\$ 260,00	2,60
1100	11000002635	31/05/2012	RADIO MOTOROLA DTR 620	863,00	172,60	Equipamentos de Comunicação	67,6%	R\$ 801,00	R\$ 260,00	2,60
1100	11000002636	31/05/2012	RADIO MOTOROLA DTR 620	863,00	172,60	Equipamentos de Comunicação	67,6%	R\$ 801,00	R\$ 260,00	2,60
1100	11000002637	31/05/2012	RADIO MOTOROLA DTR 620	863,00	172,60	Equipamentos de Comunicação	67,6%	R\$ 801,00	R\$ 260,00	2,60
1100	11000002638	31/05/2012	RADIO MOTOROLA DTR 620	863,00	172,60	Equipamentos de Comunicação	67,6%	R\$ 801,00	R\$ 260,00	2,60
1100	11000002639	31/05/2012	RADIO MOTOROLA DTR 620	863,00	172,60	Equipamentos de Comunicação	67,6%	R\$ 801,00	R\$ 260,00	2,60
1100	11000002640	31/05/2012	RADIO MOTOROLA DTR 620	863,00	172,60	Equipamentos de Comunicação	67,6%	R\$ 801,00	R\$ 260,00	2,60
1100	11000002641	31/05/2012	RADIO MOTOROLA DTR 620	863,00	172,60	Equipamentos de Comunicação	67,6%	R\$ 801,00	R\$ 260,00	2,60
1100	11000002642	31/05/2012	RADIO MOTOROLA DTR 620	863,00	172,60	Equipamentos de Comunicação	67,6%	R\$ 801,00	R\$ 260,00	2,60
1100	11000002643	31/05/2012	RADIO MOTOROLA DTR 620	863,00	172,60	Equipamentos de Comunicação	67,6%	R\$ 801,00	R\$ 260,00	2,60
1100	600192858	14/09/2009	RADIO MOTOROLA TALKABOUT	270,00	-	Equipamentos de Comunicação	89,2%	R\$ 288,00	R\$ 31,00	0,90
1100	600192859	14/09/2009	RADIO MOTOROLA TALKABOUT	270,00	-	Equipamentos de Comunicação	89,2%	R\$ 288,00	R\$ 31,00	0,90
1100	11000001211	31/08/2011	RADIO MOTOROLA TALKBOUT (KIT C/2 RAD	299,00	37,37	Equipamentos de Comunicação	73,6%	R\$ 285,00	R\$ 75,00	2,10
1100	11000001212	31/08/2011	RADIO MOTOROLA TALKBOUT (KIT C/2 RAD	299,00	37,37	Equipamentos de Comunicação	73,6%	R\$ 285,00	R\$ 75,00	2,10
1100	11000002644	31/05/2012	RADIO MOTOROLA TALKBOUT (KIT C/2 RAD	300,00	60,00	Equipamentos de Comunicação	67,6%	R\$ 279,00	R\$ 90,00	2,60
1100	11000002645	31/05/2012	RADIO MOTOROLA TALKBOUT (KIT C/2 RAD	300,00	60,00	Equipamentos de Comunicação	67,6%	R\$ 279,00	R\$ 90,00	2,60
1100	11000002646	31/05/2012	RADIO MOTOROLA TALKBOUT (KIT C/2 RAD	300,00	60,00	Equipamentos de Comunicação	67,6%	R\$ 279,00	R\$ 90,00	2,60
1100	11000002647	31/05/2012	RADIO MOTOROLA TALKBOUT (KIT C/2 RAD	300,00	60,00	Equipamentos de Comunicação	67,6%	R\$ 279,00	R\$ 90,00	2,60
1100	11000004131	28/02/2013	RADIO MOTOROLA TALKBOUT (KIT C/2 RAD	275,40	75,73	Equipamentos de Comunicação	61,6%	R\$ 242,00	R\$ 93,00	3,10
1100	11000004132	28/02/2013	RADIO MOTOROLA TALKBOUT (KIT C/2 RAD	275,40	75,73	Equipamentos de Comunicação	61,6%	R\$ 242,00	R\$ 93,00	3,10
1100	11000004133	28/02/2013	RADIO MOTOROLA TALKBOUT (KIT C/2 RAD	275,40	75,73	Equipamentos de Comunicação	61,6%	R\$ 242,00	R\$ 93,00	3,10
1100	11000004704	31/08/2013	RADIO MOTOROLA TALKBOUT (KIT C/2 RAD	350,00	113,75	Equipamentos de Comunicação	57,5%	R\$ 305,00	R\$ 130,00	3,40
1100	11000004705	31/08/2013	RADIO MOTOROLA TALKBOUT (KIT C/2 RAD	350,00	113,75	Equipamentos de Comunicação	57,5%	R\$ 305,00	R\$ 130,00	3,40
1100	11000004706	31/08/2013	RADIO MOTOROLA TALKBOUT (KIT C/2 RAD	350,00	113,75	Equipamentos de Comunicação	57,5%	R\$ 305,00	R\$ 130,00	3,40
1100	11000004707	31/08/2013	RADIO MOTOROLA TALKBOUT (KIT C/2 RAD	350,00	113,75	Equipamentos de Comunicação	57,5%	R\$ 305,00	R\$ 130,00	3,40
1100	11000004708	31/08/2013	RADIO MOTOROLA TALKBOUT (KIT C/2 RAD	350,00	113,75	Equipamentos de Comunicação	57,5%	R\$ 305,00	R\$ 130,00	3,40
1100	11000004709	31/08/2013	RADIO MOTOROLA TALKBOUT (KIT C/2 RAD	350,00	113,75	Equipamentos de Comunicação	57,5%	R\$ 305,00	R\$ 130,00	3,40
1100	11000006061	31/12/2013	RADIO MOTOROLA TALKBOUT (KIT C/2 RAD	360,00	129,00	Equipamentos de Comunicação	54,7%	R\$ 306,00	R\$ 139,00	3,60
1100	11000006062	31/12/2013	RADIO MOTOROLA TALKBOUT (KIT C/2 RAD	360,00	129,00	Equipamentos de Comunicação	54,7%	R\$ 306,00	R\$ 139,00	3,60
1100	11000006063	31/12/2013	RADIO MOTOROLA TALKBOUT (KIT C/2 RAD	360,00	129,00	Equipamentos de Comunicação	54,7%	R\$ 306,00	R\$ 139,00	3,60
1100	11000006064	31/12/2013	RADIO MOTOROLA TALKBOUT (KIT C/2 RAD	360,00	129,00	Equipamentos de Comunicação	54,7%	R\$ 306,00	R\$ 139,00	3,60
1100	600193462	01/07/2010	RADIO TALK ABOUT MOTOROLA	300,00	5,00	Equipamentos de Comunicação	82,9%	R\$ 305,00	R\$ 52,00	1,40
1100	600193463	01/07/2010	RADIO TALK ABOUT MOTOROLA	300,00	5,00	Equipamentos de Comunicação	82,9%	R\$ 305,00	R\$ 52,00	1,40
1100	600193464	01/07/2010	RADIO TALK ABOUT MOTOROLA	300,00	5,00	Equipamentos de Comunicação	82,9%	R\$ 305,00	R\$ 52,00	1,40
1100	600193465	01/07/2010	RADIO TALK ABOUT MOTOROLA	300,00	5,00	Equipamentos de Comunicação	82,9%	R\$ 305,00	R\$ 52,00	1,40
1100	100000009025	06/01/2011	TELEFONE E 3005, TERMINAL NKT 2165 -	517,00	-	Equipamentos de Comunicação	69,8%	R\$ 688,00	R\$ 208,00	2,70
1100	100000009029	16/03/2011	VOICE PANEL 30 PORTAS (PABX) NF. 179	445,00	-	Equipamentos de Comunicação	50,4%	R\$ 426,00	R\$ 211,00	5,90
1100	40030	10/04/2008	CENTRAL HIPATH	3.144,30	-	Equipamentos de Comunicação	66,0%	R\$ 3.463,00	R\$ 1.177,00	4,10
1100	24186	29/06/2005	FAX PANASONIC	699,00	-	Equipamentos de Comunicação	80,7%	R\$ 843,00	R\$ 163,00	2,30
1100	600193245	04/03/2010	RADIO DTR 620 DIGITAL	784,00	-	Equipamentos de Comunicação	85,5%	R\$ 824,00	R\$ 119,00	1,20
1100	600193246	04/03/2010	RADIO DTR 620 DIGITAL	784,00	-	Equipamentos de Comunicação	85,5%	R\$ 824,00	R\$ 119,00	1,20
1100	600193247	04/03/2010	RADIO DTR 620 DIGITAL	784,00	-	Equipamentos de Comunicação	85,5%	R\$ 824,00	R\$ 119,00	1,20
1100	600193248	04/03/2010	RADIO DTR 620 DIGITAL	784,00	-	Equipamentos de Comunicação	85,5%	R\$ 824,00	R\$ 119,00	1,20
1100	11000004927	30/09/2013	RADIO MOTOROLA TALKBOUT	360,00	120,00	Equipamentos de Comunicação	56,8%	R\$ 314,00	R\$ 135,00	3,50
1100	11000004928	30/09/2013	RADIO MOTOROLA TALKBOUT	360,00	120,00	Equipamentos de Comunicação	56,8%	R\$ 314,00	R\$ 135,00	3,50
1100	11000004929	30/09/2013	RADIO MOTOROLA TALKBOUT	360,00	120,00	Equipamentos de Comunicação	56,8%	R\$ 314,00	R\$ 135,00	3,50
1100	11000004908	30/09/2013	RADIO MOTOROLA TALKBOUT (KIT C/2 RAD	360,00	120,00	Equipamentos de Comunicação	56,8%	R\$ 314,00	R\$ 135,00	3,50
1100	11000004909	30/09/2013	RADIO MOTOROLA TALKBOUT (KIT C/2 RAD	360,00	120,00	Equipamentos de Comunicação	56,8%	R\$ 314,00	R\$ 135,00	3,50

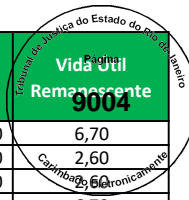

Empresa	Imobilizado	Dt.incorp.	Denominação do imobilizado	ValAquis.	Valor contábil	Conta de Avaliação	Depreciação	Valor Reposição	Valor Mercado	Vida Útil Remanescente
1100	11000004910	30/09/2013	RADIO MOTOROLA TALKBOUT (KIT C/2 RAD	360,00	120,00	Equipamentos de Comunicação	56,8%	R\$ 314,00	R\$ 135,00	3,50
1100	17424	31/12/2005	CENTRAL TELEFONICA	31.515,31	-	Equipamentos de Comunicação	78,0%	R\$ 38.635,00	R\$ 8.488,00	2,60
1100	17273	31/12/2005	FAC SIMILE	318,40	-	Equipamentos de Comunicação	78,0%	R\$ 390,00	R\$ 86,00	2,60
1100	600192677	04/05/2009	RADIO DTR 620 COMPLETO	865,00	-	Equipamentos de Comunicação	92,1%	R\$ 910,00	R\$ 72,00	0,60
1100	600192678	04/05/2009	RADIO DTR 620 COMPLETO	865,00	-	Equipamentos de Comunicação	92,1%	R\$ 910,00	R\$ 72,00	0,60
1100	11000003152	31/12/2012	RADIO MOTOROLA DTR 620	950,00	245,42	Equipamentos de Comunicação	62,9%	R\$ 843,00	R\$ 313,00	3,00
1100	11000003153	31/12/2012	RADIO MOTOROLA DTR 620	950,00	245,42	Equipamentos de Comunicação	62,9%	R\$ 843,00	R\$ 313,00	3,00
1100	11000003154	31/12/2012	RADIO MOTOROLA DTR 620	950,00	245,42	Equipamentos de Comunicação	62,9%	R\$ 843,00	R\$ 313,00	3,00
1100	63191	30/04/2012	ANTENA RADIO FREQUENCIA (RECEPTOR R	1.589,60	304,68	Equipamentos de Comunicação	68,3%	R\$ 1.487,00	R\$ 472,00	2,50
1100	63192	30/04/2012	ANTENA RADIO FREQUENCIA (RECEPTOR R	1.589,61	304,68	Equipamentos de Comunicação	68,3%	R\$ 1.487,00	R\$ 472,00	2,50
1100	63193	30/04/2012	ANTENA RADIO FREQUENCIA (RECEPTOR R	1.589,61	304,68	Equipamentos de Comunicação	68,3%	R\$ 1.487,00	R\$ 472,00	2,50
1100	63194	30/04/2012	ANTENA RADIO FREQUENCIA (RECEPTOR R	1.589,61	304,68	Equipamentos de Comunicação	68,3%	R\$ 1.487,00	R\$ 472,00	2,50
1100	63187	30/04/2012	ANTENA RADIO FREQUENCIA - TRANSMISSO	2.987,18	572,54	Equipamentos de Comunicação	68,3%	R\$ 2.795,00	R\$ 886,00	2,50
1100	63188	30/04/2012	ANTENA RADIO FREQUENCIA - TRANSMISSO	2.987,18	572,54	Equipamentos de Comunicação	68,3%	R\$ 2.795,00	R\$ 886,00	2,50
1100	63189	30/04/2012	ANTENA RADIO FREQUENCIA - TRANSMISSO	2.987,18	572,54	Equipamentos de Comunicação	68,3%	R\$ 2.795,00	R\$ 886,00	2,50
1100	63190	30/04/2012	ANTENA RADIO FREQUENCIA - TRANSMISSO	2.987,18	572,54	Equipamentos de Comunicação	68,3%	R\$ 2.795,00	R\$ 886,00	2,50
1100	64792	31/05/2012	APARELHO DE FAX	568,00	113,60	Equipamentos de Comunicação	44,0%	R\$ 527,00	R\$ 296,00	6,70
1100	17580	31/12/2005	CENTRAL TELEFONICA	31.515,31	-	Equipamentos de Comunicação	78,0%	R\$ 38.635,00	R\$ 8.488,00	2,60
1100	17576	31/12/2005	FAC SIMILE	318,40	-	Equipamentos de Comunicação	78,0%	R\$ 390,00	R\$ 86,00	2,60
1100	26853	01/05/2006	FAX PANASONIC KX - FT 901	495,00	-	Equipamentos de Comunicação	76,3%	R\$ 608,00	R\$ 144,00	2,80
1100	11000002664	31/05/2012	RADIO MOTOROLA DTR 620	863,00	172,60	Equipamentos de Comunicação	67,6%	R\$ 801,00	R\$ 260,00	2,60
1100	11000002665	31/05/2012	RADIO MOTOROLA DTR 620	863,00	172,60	Equipamentos de Comunicação	67,6%	R\$ 801,00	R\$ 260,00	2,60
1100	11000002666	31/05/2012	RADIO MOTOROLA DTR 620	863,00	172,60	Equipamentos de Comunicação	67,6%	R\$ 801,00	R\$ 260,00	2,60
1100	11000002667	31/05/2012	RADIO MOTOROLA DTR 620	863,00	172,60	Equipamentos de Comunicação	67,6%	R\$ 801,00	R\$ 260,00	2,60
1100	11000002668	31/05/2012	RADIO MOTOROLA DTR 620	863,00	172,60	Equipamentos de Comunicação	67,6%	R\$ 801,00	R\$ 260,00	2,60
1100	11000002669	31/05/2012	RADIO MOTOROLA DTR 620	863,00	172,60	Equipamentos de Comunicação	67,6%	R\$ 801,00	R\$ 260,00	2,60
1100	11000002670	31/05/2012	RADIO MOTOROLA DTR 620	863,00	172,60	Equipamentos de Comunicação	67,6%	R\$ 801,00	R\$ 260,00	2,60
1100	11000002671	31/05/2012	RADIO MOTOROLA DTR 620	863,00	172,60	Equipamentos de Comunicação	67,6%	R\$ 801,00	R\$ 260,00	2,60
1100	11000002672	31/05/2012	RADIO MOTOROLA DTR 620	863,00	172,60	Equipamentos de Comunicação	67,6%	R\$ 801,00	R\$ 260,00	2,60
1100	11000002673	31/05/2012	RADIO MOTOROLA DTR 620	863,00	172,60	Equipamentos de Comunicação	67,6%	R\$ 801,00	R\$ 260,00	2,60
1100	600192786	03/08/2009	RADIO MOTOROLA DTR 620 COMPLETO	851,23	-	Equipamentos de Comunicação	90,1%	R\$ 904,00	R\$ 89,00	0,80
1100	600192787	03/08/2009	RADIO MOTOROLA DTR 620 COMPLETO	851,23	-	Equipamentos de Comunicação	90,1%	R\$ 904,00	R\$ 89,00	0,80
1100	11000002674	31/05/2012	RADIO MOTOROLA TALKBOUT (KIT C/2 RAD	375,00	74,99	Equipamentos de Comunicação	67,6%	R\$ 348,00	R\$ 113,00	2,60
1100	11000002675	31/05/2012	RADIO MOTOROLA TALKBOUT (KIT C/2 RAD	375,00	74,99	Equipamentos de Comunicação	67,6%	R\$ 348,00	R\$ 113,00	2,60
1100	11000002676	31/05/2012	RADIO MOTOROLA TALKBOUT (KIT C/2 RAD	375,00	74,99	Equipamentos de Comunicação	67,6%	R\$ 348,00	R\$ 113,00	2,60
1100	11000002677	31/05/2012	RADIO MOTOROLA TALKBOUT (KIT C/2 RAD	375,00	74,99	Equipamentos de Comunicação	67,6%	R\$ 348,00	R\$ 113,00	2,60
1100	72759	31/01/2013	ANTENA RADIO FREQUENCIA (RECEPTOR R	1.673,27	432,25	Equipamentos de Comunicação	62,2%	R\$ 1.476,00	R\$ 558,00	3,00
1100	72760	31/01/2013	ANTENA RADIO FREQUENCIA (RECEPTOR R	1.673,27	432,25	Equipamentos de Comunicação	62,2%	R\$ 1.476,00	R\$ 558,00	3,00
1100	72761	31/01/2013	ANTENA RADIO FREQUENCIA (RECEPTOR R	1.673,27	432,25	Equipamentos de Comunicação	62,2%	R\$ 1.476,00	R\$ 558,00	3,00
1100	72762	31/01/2013	ANTENA RADIO FREQUENCIA (RECEPTOR R	1.673,27	432,25	Equipamentos de Comunicação	62,2%	R\$ 1.476,00	R\$ 558,00	3,00
1100	72755	31/01/2013	ANTENA RADIO FREQUENCIA - TRANSMISSO	3.144,40	812,30	Equipamentos de Comunicação	62,2%	R\$ 2.773,00	R\$ 1.049,00	3,00
1100	72756	31/01/2013	ANTENA RADIO FREQUENCIA - TRANSMISSO	3.144,40	812,30	Equipamentos de Comunicação	62,2%	R\$ 2.773,00	R\$ 1.049,00	3,00
1100	72757	31/01/2013	ANTENA RADIO FREQUENCIA - TRANSMISSO	3.144,40	812,30	Equipamentos de Comunicação	62,2%	R\$ 2.773,00	R\$ 1.049,00	3,00
1100	72758	31/01/2013	ANTENA RADIO FREQUENCIA - TRANSMISSO	3.144,40	812,30	Equipamentos de Comunicação	62,2%	R\$ 2.773,00	R\$ 1.049,00	3,00
1100	72982	31/01/2013	APARELHO DE FAX	690,00	178,25	Equipamentos de Comunicação	40,4%	R\$ 609,00	R\$ 363,00	7,20
1100	16710	31/12/2005	FAC SMILE	318,40	-	Equipamentos de Comunicação	78,0%	R\$ 390,00	R\$ 86,00	2,60
1100	11000003983	31/01/2013	KIT INTERFONE/PORTEIRO HDL	432,97	111,84	Equipamentos de Comunicação	55,0%	R\$ 382,00	R\$ 172,00	4,10
1100	600192855	18/09/2009	RADIO DTR 620 MOTOROLA	270,00	-	Equipamentos de Comunicação	89,1%	R\$ 288,00	R\$ 31,00	0,90
1100	11000003946	31/01/2013	RADIO MOTOROLA DTR 620	1.025,00	264,79	Equipamentos de Comunicação	62,2%	R\$ 904,00	R\$ 342,00	3,00
1100	11000003947	31/01/2013	RADIO MOTOROLA DTR 620	1.025,00	264,79	Equipamentos de Comunicação	62,2%	R\$ 904,00	R\$ 342,00	3,00
1100	11000003948	31/01/2013	RADIO MOTOROLA DTR 620	1.025,00	264,79	Equipamentos de Comunicação	62,2%	R\$ 904,00	R\$ 342,00	3,00
1100	11000003949	31/01/2013	RADIO MOTOROLA DTR 620	1.025,00	264,79	Equipamentos de Comunicação	62,2%	R\$ 904,00	R\$ 342,00	3,00
1100	11000003950	31/01/2013	RADIO MOTOROLA DTR 620	1.025,00	264,79	Equipamentos de Comunicação	62,2%	R\$ 904,00	R\$ 342,00	3,00
1100	11000003951	31/01/2013	RADIO MOTOROLA DTR 620	1.025,00	264,79	Equipamentos de Comunicação	62,2%	R\$ 904,00	R\$ 342,00	3,00
1100	11000003952	31/01/2013	RADIO MOTOROLA DTR 620	1.025,00	264,79	Equipamentos de Comunicação	62,2%	R\$ 904,00	R\$ 342,00	3,00
1100	11000003953	31/01/2013	RADIO MOTOROLA DTR 620	1.025,00	264,79	Equipamentos de Comunicação	62,2%	R\$ 904,00	R\$ 342,00	3,00
1100	11000003954	31/01/2013	RADIO MOTOROLA DTR 620	1.025,00	264,79	Equipamentos de Comunicação	62,2%	R\$ 904,00	R\$ 342,00	3,00

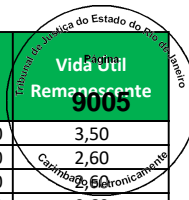

Empresa	Imobilizado	Dt.incorp.	Denominação do imobilizado	ValAquis.	Valor contábil	Conta de Avaliação	Depreciação	Valor Reposição	Valor Mercado	Vida Útil Remanescente
1100	11000003955	31/01/2013	RADIO MOTOROLA DTR 620	1.025,00	264,79	Equipamentos de Comunicação	62,2%	R\$ 904,00	R\$ 342,00	3,00
1100	600192762	03/08/2009	RADIO MOTOROLA DTR 620 COMPLETO	845,73	-	Equipamentos de Comunicação	90,1%	R\$ 898,00	R\$ 89,00	0,80
1100	600192763	03/08/2009	RADIO MOTOROLA DTR 620 COMPLETO	845,73	-	Equipamentos de Comunicação	90,1%	R\$ 898,00	R\$ 89,00	0,80
1100	600192764	03/08/2009	RADIO MOTOROLA DTR 620 COMPLETO	845,73	-	Equipamentos de Comunicação	90,1%	R\$ 898,00	R\$ 89,00	0,80
1100	600192765	03/08/2009	RADIO MOTOROLA DTR 620 COMPLETO	845,73	-	Equipamentos de Comunicação	90,1%	R\$ 898,00	R\$ 89,00	0,80
1100	11000000615	31/12/2010	RADIO MOTOROLA TALKBOUT	300,00	17,50	Equipamentos de Comunicação	78,9%	R\$ 294,00	R\$ 62,00	1,70
1100	11000000616	31/12/2010	RADIO MOTOROLA TALKBOUT	300,00	17,50	Equipamentos de Comunicação	78,9%	R\$ 294,00	R\$ 62,00	1,70
1100	11000000617	31/12/2010	RADIO MOTOROLA TALKBOUT	300,00	17,50	Equipamentos de Comunicação	78,9%	R\$ 294,00	R\$ 62,00	1,70
1100	11000001137	31/01/2011	RADIO MOTOROLA TALKBOUT (KIT C/2 RAD	300,00	20,00	Equipamentos de Comunicação	78,3%	R\$ 292,00	R\$ 63,00	1,70
1100	11000001138	31/01/2011	RADIO MOTOROLA TALKBOUT (KIT C/2 RAD	300,00	20,00	Equipamentos de Comunicação	78,3%	R\$ 292,00	R\$ 63,00	1,70
1100	11000001139	31/01/2011	RADIO MOTOROLA TALKBOUT (KIT C/2 RAD	300,00	20,00	Equipamentos de Comunicação	78,3%	R\$ 292,00	R\$ 63,00	1,70
1100	11000003956	31/01/2013	RADIO MOTOROLA TALKBOUT (KIT C/2 RAD	350,00	90,42	Equipamentos de Comunicação	62,2%	R\$ 309,00	R\$ 117,00	3,00
1100	11000003957	31/01/2013	RADIO MOTOROLA TALKBOUT (KIT C/2 RAD	350,00	90,42	Equipamentos de Comunicação	62,2%	R\$ 309,00	R\$ 117,00	3,00
1100	11000003958	31/01/2013	RADIO MOTOROLA TALKBOUT (KIT C/2 RAD	350,00	90,42	Equipamentos de Comunicação	62,2%	R\$ 309,00	R\$ 117,00	3,00
1100	11000003959	31/01/2013	RADIO MOTOROLA TALKBOUT (KIT C/2 RAD	350,00	90,42	Equipamentos de Comunicação	62,2%	R\$ 309,00	R\$ 117,00	3,00
1100	16401	31/12/2005	CENTRAL TELEFONICA	31.515,31	-	Equipamentos de Comunicação	78,0%	R\$ 38.635,00	R\$ 8.488,00	2,60
1100	16444	31/12/2005	FAC SMILE	318,40	-	Equipamentos de Comunicação	78,0%	R\$ 390,00	R\$ 86,00	2,60
1100	600192849	18/09/2009	RADIO DTR 620 MOTOROLA	850,00	-	Equipamentos de Comunicação	89,1%	R\$ 907,00	R\$ 99,00	0,90
1100	600192850	18/09/2009	RADIO DTR 620 MOTOROLA	850,00	-	Equipamentos de Comunicação	89,1%	R\$ 907,00	R\$ 99,00	0,90
1100	600192851	18/09/2009	RADIO DTR 620 MOTOROLA	850,00	-	Equipamentos de Comunicação	89,1%	R\$ 907,00	R\$ 99,00	0,90
1100	600192852	18/09/2009	RADIO DTR 620 MOTOROLA	850,00	-	Equipamentos de Comunicação	89,1%	R\$ 907,00	R\$ 99,00	0,90
1100	600192853	18/09/2009	RADIO DTR 620 MOTOROLA	850,00	-	Equipamentos de Comunicação	89,1%	R\$ 907,00	R\$ 99,00	0,90
1100	600192854	18/09/2009	RADIO DTR 620 MOTOROLA	850,00	-	Equipamentos de Comunicação	89,1%	R\$ 907,00	R\$ 99,00	0,90
1100	11000001220	31/08/2011	RADIO MOTOROLA DTR 620	840,00	105,00	Equipamentos de Comunicação	73,6%	R\$ 800,00	R\$ 211,00	2,10
1100	11000001221	31/08/2011	RADIO MOTOROLA DTR 621	840,00	105,00	Equipamentos de Comunicação	73,6%	R\$ 800,00	R\$ 211,00	2,10
1100	11000001222	31/08/2011	RADIO MOTOROLA DTR 622	840,00	105,00	Equipamentos de Comunicação	73,6%	R\$ 800,00	R\$ 211,00	2,10
1100	11000001223	31/08/2011	RADIO MOTOROLA DTR 623	840,00	105,00	Equipamentos de Comunicação	73,6%	R\$ 800,00	R\$ 211,00	2,10
1100	11000001224	31/08/2011	RADIO MOTOROLA DTR 624	840,00	105,00	Equipamentos de Comunicação	73,6%	R\$ 800,00	R\$ 211,00	2,10
1100	11000001225	31/08/2011	RADIO MOTOROLA DTR 625	840,00	105,00	Equipamentos de Comunicação	73,6%	R\$ 800,00	R\$ 211,00	2,10
1100	11000000622	31/12/2010	RADIO MOTOROLA TALKBOUT	300,00	17,50	Equipamentos de Comunicação	78,9%	R\$ 294,00	R\$ 62,00	1,70
1100	11000000623	31/12/2010	RADIO MOTOROLA TALKBOUT	300,00	17,50	Equipamentos de Comunicação	78,9%	R\$ 294,00	R\$ 62,00	1,70
1100	11000001217	31/08/2011	RADIO MOTOROLA TALKBOUT (KIT C/2 RAD	299,00	37,37	Equipamentos de Comunicação	73,6%	R\$ 285,00	R\$ 75,00	2,10
1100	11000001218	31/08/2011	RADIO MOTOROLA TALKBOUT (KIT C/2 RAD	299,00	37,37	Equipamentos de Comunicação	73,6%	R\$ 285,00	R\$ 75,00	2,10
1100	11000001219	31/08/2011	RADIO MOTOROLA TALKBOUT (KIT C/2 RAD	299,00	37,37	Equipamentos de Comunicação	73,6%	R\$ 285,00	R\$ 75,00	2,10
1100	11000003078	31/12/2012	RADIO MOTOROLA TALKBOUT (KIT C/2 RAD	350,00	90,42	Equipamentos de Comunicação	62,9%	R\$ 310,00	R\$ 115,00	3,00
1100	11000003079	31/12/2012	RADIO MOTOROLA TALKBOUT (KIT C/2 RAD	350,00	90,42	Equipamentos de Comunicação	62,9%	R\$ 310,00	R\$ 115,00	3,00
1100	11000003080	31/12/2012	RADIO MOTOROLA TALKBOUT (KIT C/2 RAD	350,00	90,42	Equipamentos de Comunicação	62,9%	R\$ 310,00	R\$ 115,00	3,00
1100	11000003081	31/12/2012	RADIO MOTOROLA TALKBOUT (KIT C/2 RAD	350,00	90,42	Equipamentos de Comunicação	62,9%	R\$ 310,00	R\$ 115,00	3,00
1100	11000004284	30/04/2013	RADIO MOTOROLA TALKBOUT (KIT C/2 RAD	350,00	102,09	Equipamentos de Comunicação	60,2%	R\$ 307,00	R\$ 122,00	3,20
1100	11000004285	30/04/2013	RADIO MOTOROLA TALKBOUT (KIT C/2 RAD	350,00	102,09	Equipamentos de Comunicação	60,2%	R\$ 307,00	R\$ 122,00	3,20
1100	11000004286	30/04/2013	RADIO MOTOROLA TALKBOUT (KIT C/2 RAD	350,00	102,09	Equipamentos de Comunicação	60,2%	R\$ 307,00	R\$ 122,00	3,20
1100	11000004918	30/09/2013	RADIO MOTOROLA TALKBOUT (KIT C/2 RAD	360,00	120,00	Equipamentos de Comunicação	56,8%	R\$ 314,00	R\$ 135,00	3,50
1100	11000004919	30/09/2013	RADIO MOTOROLA TALKBOUT (KIT C/2 RAD	360,00	120,00	Equipamentos de Comunicação	56,8%	R\$ 314,00	R\$ 135,00	3,50
1100	11000004920	30/09/2013	RADIO MOTOROLA TALKBOUT (KIT C/2 RAD	360,00	120,00	Equipamentos de Comunicação	56,8%	R\$ 314,00	R\$ 135,00	3,50
1100	600193387	10/03/2010	RADIO TALK ABOUT MOTOROLA	300,00	-	Equipamentos de Comunicação	85,4%	R\$ 315,00	R\$ 46,00	1,20
1100	600193225	14/01/2010	RADIO TALKABOUT	219,40	-	Equipamentos de Comunicação	86,6%	R\$ 234,00	R\$ 31,00	1,10
1100	600193226	14/01/2010	RADIO TALKABOUT	219,40	-	Equipamentos de Comunicação	86,6%	R\$ 234,00	R\$ 31,00	1,10
1100	600193227	14/01/2010	RADIO TALKABOUT	219,40	-	Equipamentos de Comunicação	86,6%	R\$ 234,00	R\$ 31,00	1,10
1100	64107	30/04/2012	ANTENA RADIO FREQUENCIA (RECEPTOR R	1.589,61	304,68	Equipamentos de Comunicação	68,3%	R\$ 1.487,00	R\$ 472,00	2,50
1100	64108	30/04/2012	ANTENA RADIO FREQUENCIA (RECEPTOR R	1.589,61	304,68	Equipamentos de Comunicação	68,3%	R\$ 1.487,00	R\$ 472,00	2,50
1100	64109	30/04/2012	ANTENA RADIO FREQUENCIA (RECEPTOR R	1.589,61	304,68	Equipamentos de Comunicação	68,3%	R\$ 1.487,00	R\$ 472,00	2,50
1100	64110	30/04/2012	ANTENA RADIO FREQUENCIA (RECEPTOR R	1.589,61	304,68	Equipamentos de Comunicação	68,3%	R\$ 1.487,00	R\$ 472,00	2,50
1100	64111	30/04/2012	ANTENA RADIO FREQUENCIA (RECEPTOR R	1.589,59	304,67	Equipamentos de Comunicação	68,3%	R\$ 1.487,00	R\$ 472,00	2,50
1100	64102	30/04/2012	ANTENA RADIO FREQUENCIA - TRANSMISSO	2.987,18	572,54	Equipamentos de Comunicação	68,3%	R\$ 2.795,00	R\$ 886,00	2,50
1100	64103	30/04/2012	ANTENA RADIO FREQUENCIA - TRANSMISSO	2.987,18	572,54	Equipamentos de Comunicação	68,3%	R\$ 2.795,00	R\$ 886,00	2,50
1100	64104	30/04/2012	ANTENA RADIO FREQUENCIA - TRANSMISSO	2.987,18	572,54	Equipamentos de Comunicação	68,3%	R\$ 2.795,00	R\$ 886,00	2,50
1100	64105	30/04/2012	ANTENA RADIO FREQUENCIA - TRANSMISSO	2.987,18	572,54	Equipamentos de Comunicação	68,3%	R\$ 2.795,00	R\$ 886,00	2,50

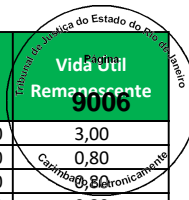

Empresa	Imobilizado	Dt.incorp.	Denominação do imobilizado	ValAquis.	Valor contábil	Conta de Avaliação	Depreciação	Valor Reposição	Valor Mercado	Vida Útil Remanescente
1100	64106	30/04/2012	ANTENA RADIO FREQUENCIA - TRANSMISSO	2.987,19	572,54	Equipamentos de Comunicação	68,3%	R\$ 2.795,00	R\$ 886,00	2,50
1100	9000000092	30/04/2008	ANTENA SENSORMATIC	1.336,34	-	Equipamentos de Comunicação	65,7%	R\$ 1.473,00	R\$ 505,00	4,10
1100	9000000094	30/04/2008	ANTENA SENSORMATIC	1.336,34	-	Equipamentos de Comunicação	65,7%	R\$ 1.473,00	R\$ 505,00	4,10
1100	9000000095	30/04/2008	ANTENA SENSORMATIC	1.336,34	-	Equipamentos de Comunicação	65,7%	R\$ 1.473,00	R\$ 505,00	4,10
1100	9000000096	30/04/2008	ANTENA SENSORMATIC	1.336,34	-	Equipamentos de Comunicação	65,7%	R\$ 1.473,00	R\$ 505,00	4,10
1100	15556	31/12/2005	CENTRAL TELEFONICA	31.515,31	-	Equipamentos de Comunicação	78,0%	R\$ 38.635,00	R\$ 8.488,00	2,60
1100	14809	31/12/2005	FAC SMILE	318,40	-	Equipamentos de Comunicação	78,0%	R\$ 390,00	R\$ 86,00	2,60
1100	600193249	04/03/2010	RADIO DTR 620 DIGITAL	784,00	-	Equipamentos de Comunicação	85,5%	R\$ 824,00	R\$ 119,00	1,20
1100	600193250	04/03/2010	RADIO DTR 620 DIGITAL	784,00	-	Equipamentos de Comunicação	85,5%	R\$ 824,00	R\$ 119,00	1,20
1100	600193251	04/03/2010	RADIO DTR 620 DIGITAL	784,00	-	Equipamentos de Comunicação	85,5%	R\$ 824,00	R\$ 119,00	1,20
1100	600193252	04/03/2010	RADIO DTR 620 DIGITAL	784,00	-	Equipamentos de Comunicação	85,5%	R\$ 824,00	R\$ 119,00	1,20
1100	600193253	04/03/2010	RADIO DTR 620 DIGITAL	784,00	-	Equipamentos de Comunicação	85,5%	R\$ 824,00	R\$ 119,00	1,20
1100	600193254	04/03/2010	RADIO DTR 620 DIGITAL	784,00	-	Equipamentos de Comunicação	85,5%	R\$ 824,00	R\$ 119,00	1,20
1100	600193255	04/03/2010	RADIO DTR 620 DIGITAL	784,00	-	Equipamentos de Comunicação	85,5%	R\$ 824,00	R\$ 119,00	1,20
1100	600193256	04/03/2010	RADIO DTR 620 DIGITAL	784,00	-	Equipamentos de Comunicação	85,5%	R\$ 824,00	R\$ 119,00	1,20
1100	11000003149	31/12/2012	RADIO MOTOROLA TALKBOUT (KIT C/2 RAD	275,40	71,14	Equipamentos de Comunicação	62,9%	R\$ 244,00	R\$ 91,00	3,00
1100	11000003150	31/12/2012	RADIO MOTOROLA TALKBOUT (KIT C/2 RAD	275,40	71,14	Equipamentos de Comunicação	62,9%	R\$ 244,00	R\$ 91,00	3,00
1100	11000003151	31/12/2012	RADIO MOTOROLA TALKBOUT (KIT C/2 RAD	275,40	71,14	Equipamentos de Comunicação	62,9%	R\$ 244,00	R\$ 91,00	3,00
1100	11000004137	28/02/2013	RADIO MOTOROLA TALKBOUT (KIT C/2 RAD	275,40	75,73	Equipamentos de Comunicação	61,6%	R\$ 242,00	R\$ 93,00	3,10
1100	11000004138	28/02/2013	RADIO MOTOROLA TALKBOUT (KIT C/2 RAD	275,40	75,73	Equipamentos de Comunicação	61,6%	R\$ 242,00	R\$ 93,00	3,10
1100	11000004915	30/09/2013	RADIO MOTOROLA TALKBOUT (KIT C/2 RAD	360,00	120,00	Equipamentos de Comunicação	56,8%	R\$ 314,00	R\$ 135,00	3,50
1100	11000004916	30/09/2013	RADIO MOTOROLA TALKBOUT (KIT C/2 RAD	360,00	120,00	Equipamentos de Comunicação	56,8%	R\$ 314,00	R\$ 135,00	3,50
1100	11000004917	30/09/2013	RADIO MOTOROLA TALKBOUT (KIT C/2 RAD	360,00	120,00	Equipamentos de Comunicação	56,8%	R\$ 314,00	R\$ 135,00	3,50
1100	84184	31/03/2014	RADIO MOTOROLA TALKBOUT (KIT C/2 RAD	370,00	141,83	Equipamentos de Comunicação	52,7%	R\$ 312,00	R\$ 147,00	3,80
1100	84185	31/03/2014	RADIO MOTOROLA TALKBOUT (KIT C/2 RAD	370,00	141,83	Equipamentos de Comunicação	52,7%	R\$ 312,00	R\$ 147,00	3,80
1100	84186	31/03/2014	RADIO MOTOROLA TALKBOUT (KIT C/2 RAD	370,00	141,83	Equipamentos de Comunicação	52,7%	R\$ 312,00	R\$ 147,00	3,80
1100	84187	31/03/2014	RADIO MOTOROLA TALKBOUT (KIT C/2 RAD	1.100,00	421,67	Equipamentos de Comunicação	52,7%	R\$ 926,00	R\$ 438,00	3,80
1100	84188	31/03/2014	RADIO MOTOROLA TALKBOUT (KIT C/2 RAD	370,00	141,83	Equipamentos de Comunicação	52,7%	R\$ 312,00	R\$ 147,00	3,80
1100	84189	31/03/2014	RADIO MOTOROLA TALKBOUT (KIT C/2 RAD	370,00	141,83	Equipamentos de Comunicação	52,7%	R\$ 312,00	R\$ 147,00	3,80
1100	84190	31/03/2014	RADIO MOTOROLA TALKBOUT (KIT C/2 RAD	370,00	141,83	Equipamentos de Comunicação	52,7%	R\$ 312,00	R\$ 147,00	3,80
1100	6516	31/12/2005	CENTRAL TELEFONICA	31.515,31	-	Equipamentos de Comunicação	78,0%	R\$ 38.635,00	R\$ 8.488,00	2,60
1100	6074	31/12/2005	FAC SMILE	318,40	-	Equipamentos de Comunicação	78,0%	R\$ 390,00	R\$ 86,00	2,60
1100	600193257	04/03/2010	RADIO DTR 620 DIGITAL	784,00	-	Equipamentos de Comunicação	85,5%	R\$ 824,00	R\$ 119,00	1,20
1100	600193258	04/03/2010	RADIO DTR 620 DIGITAL	784,00	-	Equipamentos de Comunicação	85,5%	R\$ 824,00	R\$ 119,00	1,20
1100	600193259	04/03/2010	RADIO DTR 620 DIGITAL	784,00	-	Equipamentos de Comunicação	85,5%	R\$ 824,00	R\$ 119,00	1,20
1100	600193260	04/03/2010	RADIO DTR 620 DIGITAL	784,00	-	Equipamentos de Comunicação	85,5%	R\$ 824,00	R\$ 119,00	1,20
1100	600193261	04/03/2010	RADIO DTR 620 DIGITAL	784,00	-	Equipamentos de Comunicação	85,5%	R\$ 824,00	R\$ 119,00	1,20
1100	600193262	04/03/2010	RADIO DTR 620 DIGITAL	784,00	-	Equipamentos de Comunicação	85,5%	R\$ 824,00	R\$ 119,00	1,20
1100	11000001709	31/10/2011	RADIO MOTOROLA DTR 620 DEPTO CALCADOS	780,00	110,50	Equipamentos de Comunicação	72,3%	R\$ 736,00	R\$ 204,00	2,20
1100	11000001710	31/10/2011	RADIO MOTOROLA DTR 620 DEPTO CALCADOS	780,00	110,50	Equipamentos de Comunicação	72,3%	R\$ 736,00	R\$ 204,00	2,20
1100	11000001899	30/11/2011	RADIO MOTOROLA TALKBOUT (KIT C/2 RAD	290,00	43,50	Equipamentos de Comunicação	71,6%	R\$ 272,00	R\$ 77,00	2,30
1100	11000001900	30/11/2011	RADIO MOTOROLA TALKBOUT (KIT C/2 RAD	290,00	43,50	Equipamentos de Comunicação	71,6%	R\$ 272,00	R\$ 77,00	2,30
1100	11000003082	31/12/2012	RADIO MOTOROLA TALKBOUT (KIT C/2 RAD	350,00	90,42	Equipamentos de Comunicação	62,9%	R\$ 310,00	R\$ 115,00	3,00
1100	11000003083	31/12/2012	RADIO MOTOROLA TALKBOUT (KIT C/2 RAD	350,00	90,42	Equipamentos de Comunicação	62,9%	R\$ 310,00	R\$ 115,00	3,00
1100	1260	31/12/2005	CENTRAL TELEFONICA N.SERIE 2008231	31.515,31	-	Equipamentos de Comunicação	78,0%	R\$ 38.635,00	R\$ 8.488,00	2,60
1100	26207	01/03/2006	FAX PANASONIC KX - FT 901	549,00	-	Equipamentos de Comunicação	77,2%	R\$ 668,00	R\$ 153,00	2,70
1100	600193263	04/03/2010	RADIO DTR 620 DIGITAL	784,00	-	Equipamentos de Comunicação	85,5%	R\$ 824,00	R\$ 119,00	1,20
1100	600193264	04/03/2010	RADIO DTR 620 DIGITAL	784,00	-	Equipamentos de Comunicação	85,5%	R\$ 824,00	R\$ 119,00	1,20
1100	600193265	04/03/2010	RADIO DTR 620 DIGITAL	784,00	-	Equipamentos de Comunicação	85,5%	R\$ 824,00	R\$ 119,00	1,20
1100	600193266	04/03/2010	RADIO DTR 620 DIGITAL	784,00	-	Equipamentos de Comunicação	85,5%	R\$ 824,00	R\$ 119,00	1,20
1100	600193267	04/03/2010	RADIO DTR 620 DIGITAL	784,00	-	Equipamentos de Comunicação	85,5%	R\$ 824,00	R\$ 119,00	1,20
1100	600193268	04/03/2010	RADIO DTR 620 DIGITAL	784,00	-	Equipamentos de Comunicação	85,5%	R\$ 824,00	R\$ 119,00	1,20
1100	11000002791	30/06/2012	RADIO MOTOROLA DTR 620	870,00	181,25	Equipamentos de Comunicação	66,9%	R\$ 801,00	R\$ 265,00	2,60
1100	11000002792	30/06/2012	RADIO MOTOROLA DTR 620	870,00	181,25	Equipamentos de Comunicação	66,9%	R\$ 801,00	R\$ 265,00	2,60
1100	11000002793	30/06/2012	RADIO MOTOROLA DTR 620	870,00	181,25	Equipamentos de Comunicação	66,9%	R\$ 801,00	R\$ 265,00	2,60
1100	11000006136	31/12/2013	RADIO MOTOROLA DTR 620 DEPTO CALCADOS	1.063,00	380,91	Equipamentos de Comunicação	54,7%	R\$ 905,00	R\$ 410,00	3,60
1100	11000006137	31/12/2013	RADIO MOTOROLA DTR 620 DEPTO CALCADOS	1.063,00	380,91	Equipamentos de Comunicação	54,7%	R\$ 905,00	R\$ 410,00	3,60

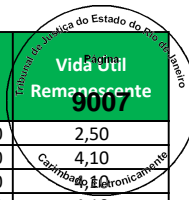

Empresa	Imobilizado	Dt.incorp.	Denominação do imobilizado	ValAquis.	Valor contábil	Conta de Avaliação	Depreciação	Valor Reposição	Valor Mercado	Vida Útil Remanescente
1100	11000006138	31/12/2013	RADIO MOTOROLA DTR 620 DEPTO CALCADOS	1.063,00	380,91	Equipamentos de Comunicação	54,7%	R\$ 905,00	R\$ 410,00	3,60
1100	11000006139	31/12/2013	RADIO MOTOROLA DTR 620 DEPTO CALCADOS	1.063,00	380,91	Equipamentos de Comunicação	54,7%	R\$ 905,00	R\$ 410,00	3,60
1100	11000006140	31/12/2013	RADIO MOTOROLA DTR 620 DEPTO CALCADOS	1.063,00	380,91	Equipamentos de Comunicação	54,7%	R\$ 905,00	R\$ 410,00	3,60
1100	11000006118	31/12/2013	RADIO MOTOROLA TALKBOUT (KIT C/2 RAD	360,00	129,00	Equipamentos de Comunicação	54,7%	R\$ 306,00	R\$ 139,00	3,60
1100	11000006119	31/12/2013	RADIO MOTOROLA TALKBOUT (KIT C/2 RAD	360,00	129,00	Equipamentos de Comunicação	54,7%	R\$ 306,00	R\$ 139,00	3,60
1100	11000006120	31/12/2013	RADIO MOTOROLA TALKBOUT (KIT C/2 RAD	360,00	129,00	Equipamentos de Comunicação	54,7%	R\$ 306,00	R\$ 139,00	3,60
1100	1909	31/12/2005	CENTRAL TELEFONICA	31.515,31	-	Equipamentos de Comunicação	78,0%	R\$ 38.635,00	R\$ 8.488,00	2,60
1100	600193436	05/05/2010	RADIO MOTOROLA ABOUT	300,00	-	Equipamentos de Comunicação	84,2%	R\$ 311,00	R\$ 49,00	1,30
1100	600193437	05/05/2010	RADIO MOTOROLA ABOUT	300,00	-	Equipamentos de Comunicação	84,2%	R\$ 311,00	R\$ 49,00	1,30
1100	600193438	05/05/2010	RADIO MOTOROLA ABOUT	300,00	-	Equipamentos de Comunicação	84,2%	R\$ 311,00	R\$ 49,00	1,30
1100	600192766	03/08/2009	RADIO MOTOROLA DTR 620 COMPLETO	845,73	-	Equipamentos de Comunicação	90,1%	R\$ 898,00	R\$ 89,00	0,80
1100	600192767	03/08/2009	RADIO MOTOROLA DTR 620 COMPLETO	845,73	-	Equipamentos de Comunicação	90,1%	R\$ 898,00	R\$ 89,00	0,80
1100	600192768	03/08/2009	RADIO MOTOROLA DTR 620 COMPLETO	845,73	-	Equipamentos de Comunicação	90,1%	R\$ 898,00	R\$ 89,00	0,80
1100	600192769	03/08/2009	RADIO MOTOROLA DTR 620 COMPLETO	845,73	-	Equipamentos de Comunicação	90,1%	R\$ 898,00	R\$ 89,00	0,80
1100	15605	31/12/2005	FAC SMILE	318,40	-	Equipamentos de Comunicação	78,0%	R\$ 390,00	R\$ 86,00	2,60
1100	600192770	03/08/2009	RADIO MOTOROLA DTR 620 COMPLETO	845,73	-	Equipamentos de Comunicação	90,1%	R\$ 898,00	R\$ 89,00	0,80
1100	600192771	03/08/2009	RADIO MOTOROLA DTR 620 COMPLETO	845,73	-	Equipamentos de Comunicação	90,1%	R\$ 898,00	R\$ 89,00	0,80
1100	600192772	03/08/2009	RADIO MOTOROLA DTR 620 COMPLETO	845,73	-	Equipamentos de Comunicação	90,1%	R\$ 898,00	R\$ 89,00	0,80
1100	600192773	03/08/2009	RADIO MOTOROLA DTR 620 COMPLETO	845,73	-	Equipamentos de Comunicação	90,1%	R\$ 898,00	R\$ 89,00	0,80
1100	14648	31/12/2005	CENTRAL TELEFONICA	31.515,31	-	Equipamentos de Comunicação	78,0%	R\$ 38.635,00	R\$ 8.488,00	2,60
1100	14695	31/12/2005	FAC SMILE	318,40	-	Equipamentos de Comunicação	78,0%	R\$ 390,00	R\$ 86,00	2,60
1100	600192997	03/12/2009	RADIO DTR 620	837,00	-	Equipamentos de Comunicação	87,5%	R\$ 891,00	R\$ 112,00	1,00
1100	600192998	03/12/2009	RADIO DTR 620	837,00	-	Equipamentos de Comunicação	87,5%	R\$ 891,00	R\$ 112,00	1,00
1100	600192999	03/12/2009	RADIO DTR 620	837,00	-	Equipamentos de Comunicação	87,5%	R\$ 891,00	R\$ 112,00	1,00
1100	600193000	03/12/2009	RADIO DTR 620	837,00	-	Equipamentos de Comunicação	87,5%	R\$ 891,00	R\$ 112,00	1,00
1100	600193269	04/03/2010	RADIO DTR 620 DIGITAL	784,00	-	Equipamentos de Comunicação	85,5%	R\$ 824,00	R\$ 119,00	1,20
1100	600193270	04/03/2010	RADIO DTR 620 DIGITAL	784,00	-	Equipamentos de Comunicação	85,5%	R\$ 824,00	R\$ 119,00	1,20
1100	600193271	04/03/2010	RADIO DTR 620 DIGITAL	784,00	-	Equipamentos de Comunicação	85,5%	R\$ 824,00	R\$ 119,00	1,20
1100	600193272	04/03/2010	RADIO DTR 620 DIGITAL	784,00	-	Equipamentos de Comunicação	85,5%	R\$ 824,00	R\$ 119,00	1,20
1100	600193273	04/03/2010	RADIO DTR 620 DIGITAL	784,00	-	Equipamentos de Comunicação	85,5%	R\$ 824,00	R\$ 119,00	1,20
1100	600193274	04/03/2010	RADIO DTR 620 DIGITAL	784,00	-	Equipamentos de Comunicação	85,5%	R\$ 824,00	R\$ 119,00	1,20
1100	600193275	04/03/2010	RADIO DTR 620 DIGITAL	784,00	-	Equipamentos de Comunicação	85,5%	R\$ 824,00	R\$ 119,00	1,20
1100	600193276	04/03/2010	RADIO DTR 620 DIGITAL	784,00	-	Equipamentos de Comunicação	85,5%	R\$ 824,00	R\$ 119,00	1,20
1100	11000004723	31/08/2013	RADIO MOTOROLA TALKBOUT	350,00	113,75	Equipamentos de Comunicação	57,5%	R\$ 305,00	R\$ 130,00	3,40
1100	11000004724	31/08/2013	RADIO MOTOROLA TALKBOUT	350,00	113,75	Equipamentos de Comunicação	57,5%	R\$ 305,00	R\$ 130,00	3,40
1100	11000001213	31/08/2011	RADIO MOTOROLA TALKBOUT (KIT C/2 RAD	299,00	37,37	Equipamentos de Comunicação	73,6%	R\$ 285,00	R\$ 75,00	2,10
1100	11000001214	31/08/2011	RADIO MOTOROLA TALKBOUT (KIT C/2 RAD	299,00	37,37	Equipamentos de Comunicação	73,6%	R\$ 285,00	R\$ 75,00	2,10
1100	11000002872	31/08/2012	RADIO MOTOROLA TALKBOUT (KIT C/2 RAD	350,00	78,75	Equipamentos de Comunicação	65,6%	R\$ 316,00	R\$ 109,00	2,80
1100	11000002873	31/08/2012	RADIO MOTOROLA TALKBOUT (KIT C/2 RAD	350,00	78,75	Equipamentos de Comunicação	65,6%	R\$ 316,00	R\$ 109,00	2,80
1100	600193466	01/07/2010	RADIO TALK ABOUT MOTOROLA	300,00	5,00	Equipamentos de Comunicação	82,9%	R\$ 305,00	R\$ 52,00	1,40
1100	600193467	01/07/2010	RADIO TALK ABOUT MOTOROLA	300,00	5,00	Equipamentos de Comunicação	82,9%	R\$ 305,00	R\$ 52,00	1,40
1100	600193229	09/02/2010	RADIO TALKABOUT TK 5525	290,00	-	Equipamentos de Comunicação	86,0%	R\$ 308,00	R\$ 43,00	1,10
1100	600193230	09/02/2010	RADIO TALKABOUT TK 5525	290,00	-	Equipamentos de Comunicação	86,0%	R\$ 308,00	R\$ 43,00	1,10
1100	600193237	09/02/2010	RADIO TALKABOUT TK 5525	290,00	-	Equipamentos de Comunicação	86,0%	R\$ 308,00	R\$ 43,00	1,10
1100	23362	24/03/2005	FAX SIMILE KX -FT 72 BRG PANASONIC	649,00	-	Equipamentos de Comunicação	82,1%	R\$ 792,00	R\$ 142,00	2,10
1100	600193277	04/03/2010	RADIO DTR 620 DIGITAL	784,00	-	Equipamentos de Comunicação	85,5%	R\$ 824,00	R\$ 119,00	1,20
1100	600193278	04/03/2010	RADIO DTR 620 DIGITAL	784,00	-	Equipamentos de Comunicação	85,5%	R\$ 824,00	R\$ 119,00	1,20
1100	600193279	04/03/2010	RADIO DTR 620 DIGITAL	784,00	-	Equipamentos de Comunicação	85,5%	R\$ 824,00	R\$ 119,00	1,20
1100	600193280	04/03/2010	RADIO DTR 620 DIGITAL	784,00	-	Equipamentos de Comunicação	85,5%	R\$ 824,00	R\$ 119,00	1,20
1100	600193281	04/03/2010	RADIO DTR 620 DIGITAL	784,00	-	Equipamentos de Comunicação	85,5%	R\$ 824,00	R\$ 119,00	1,20
1100	600193282	04/03/2010	RADIO DTR 620 DIGITAL	784,00	-	Equipamentos de Comunicação	85,5%	R\$ 824,00	R\$ 119,00	1,20
1100	11000001715	31/10/2011	RADIO MOTOROLA DTR 620	780,00	110,50	Equipamentos de Comunicação	72,3%	R\$ 736,00	R\$ 204,00	2,20
1100	11000001716	31/10/2011	RADIO MOTOROLA DTR 620	780,00	110,50	Equipamentos de Comunicação	72,3%	R\$ 736,00	R\$ 204,00	2,20
1100	11000001717	31/10/2011	RADIO MOTOROLA DTR 620	780,00	110,50	Equipamentos de Comunicação	72,3%	R\$ 736,00	R\$ 204,00	2,20
1100	11000001718	31/10/2011	RADIO MOTOROLA DTR 620	780,00	110,50	Equipamentos de Comunicação	72,3%	R\$ 736,00	R\$ 204,00	2,20
1100	11000001719	31/10/2011	RADIO MOTOROLA DTR 620	780,00	110,50	Equipamentos de Comunicação	72,3%	R\$ 736,00	R\$ 204,00	2,20
1100	11000001720	31/10/2011	RADIO MOTOROLA DTR 620	780,00	110,50	Equipamentos de Comunicação	72,3%	R\$ 736,00	R\$ 204,00	2,20

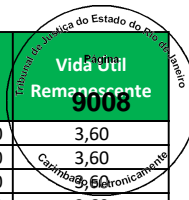

Empresa	Imobilizado	Dt.incorp.	Denominação do imobilizado	ValAquis.	Valor contábil	Conta de Avaliação	Depreciação	Valor Reposição	Valor Mercado	Vida Útil Remanescente
1100	11000006065	31/12/2013	RADIO MOTOROLA TALKBOUT (KIT C/2 RAD	360,00	129,00	Equipamentos de Comunicação	54,7%	R\$ 306,00	R\$ 139,00	3,60
1100	11000006066	31/12/2013	RADIO MOTOROLA TALKBOUT (KIT C/2 RAD	360,00	129,00	Equipamentos de Comunicação	54,7%	R\$ 306,00	R\$ 139,00	3,60
1100	11000006067	31/12/2013	RADIO MOTOROLA TALKBOUT (KIT C/2 RAD	360,00	129,00	Equipamentos de Comunicação	54,7%	R\$ 306,00	R\$ 139,00	3,60
1100	11000006068	31/12/2013	RADIO MOTOROLA TALKBOUT (KIT C/2 RAD	360,00	129,00	Equipamentos de Comunicação	54,7%	R\$ 306,00	R\$ 139,00	3,60
1100	7641	31/12/2005	FAC SMILE	318,40	-	Equipamentos de Comunicação	78,0%	R\$ 390,00	R\$ 86,00	2,60
1100	21976	31/12/2005	GERADOR DE SINAL G UNIC	10.721,70	-	Equipamentos de comunicação	78,0%	R\$ 13.144,00	R\$ 2.888,00	2,60
1100	600193283	04/03/2010	RADIO DTR 620 DIGITAL	784,00	-	Equipamentos de Comunicação	85,5%	R\$ 824,00	R\$ 119,00	1,20
1100	600193284	04/03/2010	RADIO DTR 620 DIGITAL	784,00	-	Equipamentos de Comunicação	85,5%	R\$ 824,00	R\$ 119,00	1,20
1100	600193285	04/03/2010	RADIO DTR 620 DIGITAL	784,00	-	Equipamentos de Comunicação	85,5%	R\$ 824,00	R\$ 119,00	1,20
1100	600193286	04/03/2010	RADIO DTR 620 DIGITAL	784,00	-	Equipamentos de Comunicação	85,5%	R\$ 824,00	R\$ 119,00	1,20
1100	600193287	04/03/2010	RADIO DTR 620 DIGITAL	784,00	-	Equipamentos de Comunicação	85,5%	R\$ 824,00	R\$ 119,00	1,20
1100	600193288	04/03/2010	RADIO DTR 620 DIGITAL	784,00	-	Equipamentos de Comunicação	85,5%	R\$ 824,00	R\$ 119,00	1,20
1100	11000000009	31/12/2010	RADIO MOTOROLA TALKBOUT	300,00	15,00	Equipamentos de Comunicação	78,9%	R\$ 294,00	R\$ 62,00	1,70
1100	11000000010	31/12/2010	RADIO MOTOROLA TALKBOUT	300,00	15,00	Equipamentos de Comunicação	78,9%	R\$ 294,00	R\$ 62,00	1,70
1100	11000000011	31/12/2010	RADIO MOTOROLA TALKBOUT	300,00	15,00	Equipamentos de Comunicação	78,9%	R\$ 294,00	R\$ 62,00	1,70
1100	11000000012	31/12/2010	RADIO MOTOROLA TALKBOUT	300,00	15,00	Equipamentos de Comunicação	78,9%	R\$ 294,00	R\$ 62,00	1,70
1100	11000000013	31/12/2010	RADIO MOTOROLA TALKBOUT	300,00	15,00	Equipamentos de Comunicação	78,9%	R\$ 294,00	R\$ 62,00	1,70
1100	16090	31/12/2005	CENTRAL TELEFONICA	31.515,31	-	Equipamentos de Comunicação	78,0%	R\$ 38.635,00	R\$ 8.488,00	2,60
1100	16099	31/12/2005	FAC SMILE C/TELEFONE S/FIO	318,40	-	Equipamentos de Comunicação	78,0%	R\$ 390,00	R\$ 86,00	2,60
1100	600192774	03/08/2009	RADIO MOTOROLA DTR 620 COMPLETO	845,73	-	Equipamentos de Comunicação	90,1%	R\$ 898,00	R\$ 89,00	0,80
1100	600192775	03/08/2009	RADIO MOTOROLA DTR 620 COMPLETO	845,73	-	Equipamentos de Comunicação	90,1%	R\$ 898,00	R\$ 89,00	0,80
1100	600192776	03/08/2009	RADIO MOTOROLA DTR 620 COMPLETO	845,73	-	Equipamentos de Comunicação	90,1%	R\$ 898,00	R\$ 89,00	0,80
1100	600192777	03/08/2009	RADIO MOTOROLA DTR 620 COMPLETO	845,73	-	Equipamentos de Comunicação	90,1%	R\$ 898,00	R\$ 89,00	0,80
1100	11000001708	31/10/2011	RADIO MOTOROLA TALKBOUT (KIT C/2 RAD	290,00	41,09	Equipamentos de Comunicação	72,3%	R\$ 274,00	R\$ 76,00	2,20
1100	13314	31/12/2005	CENTRAL TELEFONICA	31.515,31	-	Equipamentos de Comunicação	78,0%	R\$ 38.635,00	R\$ 8.488,00	2,60
1100	13098	31/12/2005	FAC SMILE	318,40	-	Equipamentos de Comunicação	78,0%	R\$ 390,00	R\$ 86,00	2,60
1100	600193289	04/03/2010	RADIO DTR 620 DIGITAL	784,00	-	Equipamentos de Comunicação	85,5%	R\$ 824,00	R\$ 119,00	1,20
1100	600193290	04/03/2010	RADIO DTR 620 DIGITAL	784,00	-	Equipamentos de Comunicação	85,5%	R\$ 824,00	R\$ 119,00	1,20
1100	600193291	04/03/2010	RADIO DTR 620 DIGITAL	784,00	-	Equipamentos de Comunicação	85,5%	R\$ 824,00	R\$ 119,00	1,20
1100	600193292	04/03/2010	RADIO DTR 620 DIGITAL	784,00	-	Equipamentos de Comunicação	85,5%	R\$ 824,00	R\$ 119,00	1,20
1100	600193293	04/03/2010	RADIO DTR 620 DIGITAL	784,00	-	Equipamentos de Comunicação	85,5%	R\$ 824,00	R\$ 119,00	1,20
1100	11000001707	31/10/2011	RADIO MOTOROLA TALKBOUT (KIT C/2 RAD	290,00	41,09	Equipamentos de Comunicação	72,3%	R\$ 274,00	R\$ 76,00	2,20
1100	11000002163	31/12/2011	RADIO MOTOROLA TALKBOUT (KIT C/2 RAD	800,00	126,67	Equipamentos de Comunicação	71,0%	R\$ 749,00	R\$ 218,00	2,30
1100	11000002189	31/12/2011	RADIO MOTOROLA TALKBOUT (KIT C/2 RAD	300,00	47,50	Equipamentos de Comunicação	71,0%	R\$ 281,00	R\$ 82,00	2,30
1100	5624	31/12/2005	CENTRAL TELEFONICA	31.515,31	-	Equipamentos de Comunicação	78,0%	R\$ 38.635,00	R\$ 8.488,00	2,60
1100	5612	31/12/2005	FAC SMILE	318,40	-	Equipamentos de Comunicação	78,0%	R\$ 390,00	R\$ 86,00	2,60
1100	600193294	04/03/2010	RADIO DTR 620 DIGITAL	784,00	-	Equipamentos de Comunicação	85,5%	R\$ 824,00	R\$ 119,00	1,20
1100	600193295	04/03/2010	RADIO DTR 620 DIGITAL	784,00	-	Equipamentos de Comunicação	85,5%	R\$ 824,00	R\$ 119,00	1,20
1100	600193296	04/03/2010	RADIO DTR 620 DIGITAL	784,00	-	Equipamentos de Comunicação	85,5%	R\$ 824,00	R\$ 119,00	1,20
1100	600193297	04/03/2010	RADIO DTR 620 DIGITAL	784,00	-	Equipamentos de Comunicação	85,5%	R\$ 824,00	R\$ 119,00	1,20
1100	600193298	04/03/2010	RADIO DTR 620 DIGITAL	784,00	-	Equipamentos de Comunicação	85,5%	R\$ 824,00	R\$ 119,00	1,20
1100	11000001920	30/11/2011	RADIO MOTOROLA DTR 620	800,00	120,00	Equipamentos de Comunicação	71,6%	R\$ 752,00	R\$ 213,00	2,30
1100	11000001921	30/11/2011	RADIO MOTOROLA DTR 620	800,00	120,00	Equipamentos de Comunicação	71,6%	R\$ 752,00	R\$ 213,00	2,30
1100	11000006745	31/08/2014	RADIO MOTOROLA DTR 620	8.800,00	3.740,00	Equipamentos de Comunicação	49,3%	R\$ 7.381,00	R\$ 3.744,00	4,10
1100	11000000006	31/12/2010	RADIO MOTOROLA TALKBOUT	300,00	15,00	Equipamentos de Comunicação	78,9%	R\$ 294,00	R\$ 62,00	1,70
1100	11000000007	31/12/2010	RADIO MOTOROLA TALKBOUT	300,00	15,00	Equipamentos de Comunicação	78,9%	R\$ 294,00	R\$ 62,00	1,70
1100	11000000008	31/12/2010	RADIO MOTOROLA TALKBOUT	300,00	15,00	Equipamentos de Comunicação	78,9%	R\$ 294,00	R\$ 62,00	1,70
1100	11000002156	31/12/2011	RADIO MOTOROLA TALKBOUT (KIT C/2 RAD	300,00	47,50	Equipamentos de Comunicação	71,0%	R\$ 281,00	R\$ 82,00	2,30
1100	11000002157	31/12/2011	RADIO MOTOROLA TALKBOUT (KIT C/2 RAD	300,00	47,50	Equipamentos de Comunicação	71,0%	R\$ 281,00	R\$ 82,00	2,30
1100	11000002158	31/12/2011	RADIO MOTOROLA TALKBOUT (KIT C/2 RAD	300,00	47,50	Equipamentos de Comunicação	71,0%	R\$ 281,00	R\$ 82,00	2,30
1100	11000002159	31/12/2011	RADIO MOTOROLA TALKBOUT (KIT C/2 RAD	290,00	45,92	Equipamentos de Comunicação	71,0%	R\$ 271,00	R\$ 79,00	2,30
1100	11000002182	31/12/2011	RADIO MOTOROLA TALKBOUT (KIT C/2 RAD	300,00	47,50	Equipamentos de Comunicação	71,0%	R\$ 281,00	R\$ 82,00	2,30
1100	11000002183	31/12/2011	RADIO MOTOROLA TALKBOUT (KIT C/2 RAD	300,00	47,50	Equipamentos de Comunicação	71,0%	R\$ 281,00	R\$ 82,00	2,30
1100	11000002184	31/12/2011	RADIO MOTOROLA TALKBOUT (KIT C/2 RAD	300,00	47,50	Equipamentos de Comunicação	71,0%	R\$ 281,00	R\$ 82,00	2,30
1100	11000002185	31/12/2011	RADIO MOTOROLA TALKBOUT (KIT C/2 RAD	300,00	47,50	Equipamentos de Comunicação	71,0%	R\$ 281,00	R\$ 82,00	2,30
1100	11000002186	31/12/2011	RADIO MOTOROLA TALKBOUT (KIT C/2 RAD	300,00	47,50	Equipamentos de Comunicação	71,0%	R\$ 281,00	R\$ 82,00	2,30
1100	11000003139	31/12/2012	RADIO MOTOROLA TALKBOUT (KIT C/2 RAD	340,00	87,83	Equipamentos de Comunicação	62,9%	R\$ 302,00	R\$ 112,00	3,00

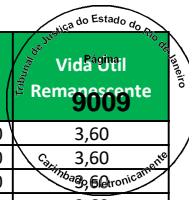

Empresa	Imobilizado	Dt.incorp.	Denominação do imobilizado	ValAquis.	Valor contábil	Conta de Avaliação	Depreciação	Valor Reposição	Valor Mercado	Vida Útil Remanescente
1100	11000003140	31/12/2012	RADIO MOTOROLA TALKBOUT (KIT C/2 RAD	340,00	87,83	Equipamentos de Comunicação	62,9%	R\$ 302,00	R\$ 112,00	3,00
1100	11000003141	31/12/2012	RADIO MOTOROLA TALKBOUT (KIT C/2 RAD	340,00	87,83	Equipamentos de Comunicação	62,9%	R\$ 302,00	R\$ 112,00	3,00
1100	11000003142	31/12/2012	RADIO MOTOROLA TALKBOUT (KIT C/2 RAD	340,00	87,83	Equipamentos de Comunicação	62,9%	R\$ 302,00	R\$ 112,00	3,00
1100	11000003143	31/12/2012	RADIO MOTOROLA TALKBOUT (KIT C/2 RAD	340,00	87,83	Equipamentos de Comunicação	62,9%	R\$ 302,00	R\$ 112,00	3,00
1100	11000003144	31/12/2012	RADIO MOTOROLA TALKBOUT (KIT C/2 RAD	340,00	87,83	Equipamentos de Comunicação	62,9%	R\$ 302,00	R\$ 112,00	3,00
1100	11000006090	31/12/2013	RADIO MOTOROLA TALKBOUT (KIT C/2 RAD	360,00	129,00	Equipamentos de Comunicação	54,7%	R\$ 306,00	R\$ 139,00	3,60
1100	11000006091	31/12/2013	RADIO MOTOROLA TALKBOUT (KIT C/2 RAD	360,00	129,00	Equipamentos de Comunicação	54,7%	R\$ 306,00	R\$ 139,00	3,60
1100	11000006092	31/12/2013	RADIO MOTOROLA TALKBOUT (KIT C/2 RAD	360,00	129,00	Equipamentos de Comunicação	54,7%	R\$ 306,00	R\$ 139,00	3,60
1100	11000006093	31/12/2013	RADIO MOTOROLA TALKBOUT (KIT C/2 RAD	360,00	129,00	Equipamentos de Comunicação	54,7%	R\$ 306,00	R\$ 139,00	3,60
1100	3741	31/12/2005	CENTRAL TELEFONICA	31.515,31	-	Equipamentos de Comunicação	78,0%	R\$ 38.635,00	R\$ 8.488,00	2,60
1100	3726	31/12/2005	FAC SIMILE	318,40	-	Equipamentos de Comunicação	78,0%	R\$ 390,00	R\$ 86,00	2,60
1100	600193299	04/03/2010	RADIO DTR 620 DIGITAL	784,00	-	Equipamentos de Comunicação	85,5%	R\$ 824,00	R\$ 119,00	1,20
1100	600193300	04/03/2010	RADIO DTR 620 DIGITAL	784,00	-	Equipamentos de Comunicação	85,5%	R\$ 824,00	R\$ 119,00	1,20
1100	600193301	04/03/2010	RADIO DTR 620 DIGITAL	784,00	-	Equipamentos de Comunicação	85,5%	R\$ 824,00	R\$ 119,00	1,20
1100	600193302	04/03/2010	RADIO DTR 620 DIGITAL	784,00	-	Equipamentos de Comunicação	85,5%	R\$ 824,00	R\$ 119,00	1,20
1100	600193303	04/03/2010	RADIO DTR 620 DIGITAL	784,00	-	Equipamentos de Comunicação	85,5%	R\$ 824,00	R\$ 119,00	1,20
1100	11000001313	30/09/2011	RADIO MOTOROLA DTR 620	780,00	104,00	Equipamentos de Comunicação	73,0%	R\$ 740,00	R\$ 200,00	2,20
1100	11000001314	30/09/2011	RADIO MOTOROLA DTR 620	780,00	104,00	Equipamentos de Comunicação	73,0%	R\$ 740,00	R\$ 200,00	2,20
1100	11000001315	30/09/2011	RADIO MOTOROLA DTR 620	780,00	104,00	Equipamentos de Comunicação	73,0%	R\$ 740,00	R\$ 200,00	2,20
1100	11000001316	30/09/2011	RADIO MOTOROLA DTR 620	780,00	104,00	Equipamentos de Comunicação	73,0%	R\$ 740,00	R\$ 200,00	2,20
1100	11000001317	30/09/2011	RADIO MOTOROLA DTR 620	780,00	104,00	Equipamentos de Comunicação	73,0%	R\$ 740,00	R\$ 200,00	2,20
1100	11000001318	30/09/2011	RADIO MOTOROLA DTR 620	780,00	104,00	Equipamentos de Comunicação	73,0%	R\$ 740,00	R\$ 200,00	2,20
1100	11000000004	31/12/2010	RADIO MOTOROLA TALKBOUT	299,00	14,95	Equipamentos de Comunicação	78,9%	R\$ 293,00	R\$ 62,00	1,70
1100	11000000005	31/12/2010	RADIO MOTOROLA TALKBOUT	599,00	29,95	Equipamentos de Comunicação	78,9%	R\$ 586,00	R\$ 123,00	1,70
1100	11000006094	31/12/2013	RADIO MOTOROLA TALKBOUT (KIT C/2 RAD	360,00	129,00	Equipamentos de Comunicação	54,7%	R\$ 306,00	R\$ 139,00	3,60
1100	11000006095	31/12/2013	RADIO MOTOROLA TALKBOUT (KIT C/2 RAD	360,00	129,00	Equipamentos de Comunicação	54,7%	R\$ 306,00	R\$ 139,00	3,60
1100	11000006096	31/12/2013	RADIO MOTOROLA TALKBOUT (KIT C/2 RAD	360,00	129,00	Equipamentos de Comunicação	54,7%	R\$ 306,00	R\$ 139,00	3,60
1100	11000006097	31/12/2013	RADIO MOTOROLA TALKBOUT (KIT C/2 RAD	360,00	129,00	Equipamentos de Comunicação	54,7%	R\$ 306,00	R\$ 139,00	3,60
1100	11000006098	31/12/2013	RADIO MOTOROLA TALKBOUT (KIT C/2 RAD	360,00	129,00	Equipamentos de Comunicação	54,7%	R\$ 306,00	R\$ 139,00	3,60
1100	600193234	09/02/2010	RADIO TALKABOUT TK 5525	219,40	-	Equipamentos de Comunicação	86,0%	R\$ 233,00	R\$ 33,00	1,10
1100	600193235	09/02/2010	RADIO TALKABOUT TK 5525	219,40	-	Equipamentos de Comunicação	86,0%	R\$ 233,00	R\$ 33,00	1,10
1100	600193236	09/02/2010	RADIO TALKABOUT TK 5525	219,40	-	Equipamentos de Comunicação	86,0%	R\$ 233,00	R\$ 33,00	1,10
1100	11168	31/12/2005	CENTRAL TELEFONICA	31.515,31	-	Equipamentos de Comunicação	78,0%	R\$ 38.635,00	R\$ 8.488,00	2,60
1100	10569	31/12/2005	FAC SMILE	318,40	-	Equipamentos de Comunicação	78,0%	R\$ 390,00	R\$ 86,00	2,60
1100	600193304	04/03/2010	RADIO DTR 620 DIGITAL	784,00	-	Equipamentos de Comunicação	85,5%	R\$ 824,00	R\$ 119,00	1,20
1100	600193305	04/03/2010	RADIO DTR 620 DIGITAL	784,00	-	Equipamentos de Comunicação	85,5%	R\$ 824,00	R\$ 119,00	1,20
1100	600193306	04/03/2010	RADIO DTR 620 DIGITAL	784,00	-	Equipamentos de Comunicação	85,5%	R\$ 824,00	R\$ 119,00	1,20
1100	600193307	04/03/2010	RADIO DTR 620 DIGITAL	784,00	-	Equipamentos de Comunicação	85,5%	R\$ 824,00	R\$ 119,00	1,20
1100	600193308	04/03/2010	RADIO DTR 620 DIGITAL	784,00	-	Equipamentos de Comunicação	85,5%	R\$ 824,00	R\$ 119,00	1,20
1100	600193439	07/05/2010	RADIO DTR 620 MOTOROLA	784,00	-	Equipamentos de Comunicação	84,1%	R\$ 812,00	R\$ 129,00	1,30
1100	600193440	07/05/2010	RADIO DTR 620 MOTOROLA	784,00	-	Equipamentos de Comunicação	84,1%	R\$ 812,00	R\$ 129,00	1,30
1100	11000001309	30/09/2011	RADIO MOTOROLA DTR 620	852,50	113,67	Equipamentos de Comunicação	73,0%	R\$ 809,00	R\$ 219,00	2,20
1100	11000001310	30/09/2011	RADIO MOTOROLA DTR 620	852,50	113,67	Equipamentos de Comunicação	73,0%	R\$ 809,00	R\$ 219,00	2,20
1100	11000001311	30/09/2011	RADIO MOTOROLA DTR 620	852,50	113,67	Equipamentos de Comunicação	73,0%	R\$ 809,00	R\$ 219,00	2,20
1100	11000001312	30/09/2011	RADIO MOTOROLA DTR 620	852,50	113,67	Equipamentos de Comunicação	73,0%	R\$ 809,00	R\$ 219,00	2,20
1100	11000002787	30/06/2012	RADIO MOTOROLA TALKBOUT (KIT C/2 RAD	350,00	72,92	Equipamentos de Comunicação	66,9%	R\$ 322,00	R\$ 106,00	2,60
1100	11000002788	30/06/2012	RADIO MOTOROLA TALKBOUT (KIT C/2 RAD	350,00	72,92	Equipamentos de Comunicação	66,9%	R\$ 322,00	R\$ 106,00	2,60
1100	11000002789	30/06/2012	RADIO MOTOROLA TALKBOUT (KIT C/2 RAD	350,00	72,92	Equipamentos de Comunicação	66,9%	R\$ 322,00	R\$ 106,00	2,60
1100	11000002790	30/06/2012	RADIO MOTOROLA TALKBOUT (KIT C/2 RAD	350,00	72,92	Equipamentos de Comunicação	66,9%	R\$ 322,00	R\$ 106,00	2,60
1100	7170	31/12/2005	CENTRAL TELEFONICA	31.515,31	-	Equipamentos de Comunicação	78,0%	R\$ 38.635,00	R\$ 8.488,00	2,60
1100	7177	31/12/2005	FAC SMILE	318,40	-	Equipamentos de Comunicação	78,0%	R\$ 390,00	R\$ 86,00	2,60
1100	600193309	04/03/2010	RADIO DTR 620 DIGITAL	784,00	-	Equipamentos de Comunicação	85,5%	R\$ 824,00	R\$ 119,00	1,20
1100	600193310	04/03/2010	RADIO DTR 620 DIGITAL	784,00	-	Equipamentos de Comunicação	85,5%	R\$ 824,00	R\$ 119,00	1,20
1100	600193311	04/03/2010	RADIO DTR 620 DIGITAL	784,00	-	Equipamentos de Comunicação	85,5%	R\$ 824,00	R\$ 119,00	1,20
1100	600193312	04/03/2010	RADIO DTR 620 DIGITAL	784,00	-	Equipamentos de Comunicação	85,5%	R\$ 824,00	R\$ 119,00	1,20
1100	600193313	04/03/2010	RADIO DTR 620 DIGITAL	784,00	-	Equipamentos de Comunicação	85,5%	R\$ 824,00	R\$ 119,00	1,20
1100	600193314	04/03/2010	RADIO DTR 620 DIGITAL	784,00	-	Equipamentos de Comunicação	85,5%	R\$ 824,00	R\$ 119,00	1,20

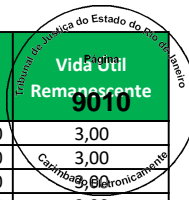

Empresa	Imobilizado	Dt.incorp.	Denominação do imobilizado	ValAquis.	Valor contábil	Conta de Avaliação	Depreciação	Valor Reposição	Valor Mercado	Vida Útil Remanescente
1100	11000004714	31/08/2013	RADIO MOTOROLA	950,00	308,75	Equipamentos de Comunicação	57,5%	R\$ 828,00	R\$ 352,00	3,40
1100	11000004715	31/08/2013	RADIO MOTOROLA	950,00	308,75	Equipamentos de Comunicação	57,5%	R\$ 828,00	R\$ 352,00	3,40
1100	11000004716	31/08/2013	RADIO MOTOROLA	950,00	308,75	Equipamentos de Comunicação	57,5%	R\$ 828,00	R\$ 352,00	3,40
1100	11000004717	31/08/2013	RADIO MOTOROLA	950,00	308,75	Equipamentos de Comunicação	57,5%	R\$ 828,00	R\$ 352,00	3,40
1100	11000004718	31/08/2013	RADIO MOTOROLA	950,00	308,75	Equipamentos de Comunicação	57,5%	R\$ 828,00	R\$ 352,00	3,40
1100	11000004719	31/08/2013	RADIO MOTOROLA	950,00	308,75	Equipamentos de Comunicação	57,5%	R\$ 828,00	R\$ 352,00	3,40
1100	11000002172	31/12/2011	RADIO MOTOROLA TALKBOUT	300,00	47,50	Equipamentos de Comunicação	71,0%	R\$ 281,00	R\$ 82,00	2,30
1100	11000002173	31/12/2011	RADIO MOTOROLA TALKBOUT	300,00	47,50	Equipamentos de Comunicação	71,0%	R\$ 281,00	R\$ 82,00	2,30
1100	11000004720	31/08/2013	RADIO MOTOROLA TALKBOUT	350,00	113,75	Equipamentos de Comunicação	57,5%	R\$ 305,00	R\$ 130,00	3,40
1100	11000004721	31/08/2013	RADIO MOTOROLA TALKBOUT	350,00	113,75	Equipamentos de Comunicação	57,5%	R\$ 305,00	R\$ 130,00	3,40
1100	11000004722	31/08/2013	RADIO MOTOROLA TALKBOUT	350,00	113,75	Equipamentos de Comunicação	57,5%	R\$ 305,00	R\$ 130,00	3,40
1100	11000002154	31/12/2011	RADIO MOTOROLA TALKBOUT (KIT C/2 RAD	300,00	47,50	Equipamentos de Comunicação	71,0%	R\$ 281,00	R\$ 82,00	2,30
1100	11000002155	31/12/2011	RADIO MOTOROLA TALKBOUT (KIT C/2 RAD	300,00	47,50	Equipamentos de Comunicação	71,0%	R\$ 281,00	R\$ 82,00	2,30
1100	11000002180	31/12/2011	RADIO MOTOROLA TALKBOUT (KIT C/2 RAD	300,00	47,50	Equipamentos de Comunicação	71,0%	R\$ 281,00	R\$ 82,00	2,30
1100	11000002181	31/12/2011	RADIO MOTOROLA TALKBOUT (KIT C/2 RAD	300,00	47,50	Equipamentos de Comunicação	71,0%	R\$ 281,00	R\$ 82,00	2,30
1100	11000006114	31/12/2013	RADIO MOTOROLA TALKBOUT (KIT C/2 RAD	360,00	129,00	Equipamentos de Comunicação	54,7%	R\$ 306,00	R\$ 139,00	3,60
1100	11000006115	31/12/2013	RADIO MOTOROLA TALKBOUT (KIT C/2 RAD	360,00	129,00	Equipamentos de Comunicação	54,7%	R\$ 306,00	R\$ 139,00	3,60
1100	11000006116	31/12/2013	RADIO MOTOROLA TALKBOUT (KIT C/2 RAD	360,00	129,00	Equipamentos de Comunicação	54,7%	R\$ 306,00	R\$ 139,00	3,60
1100	11000006117	31/12/2013	RADIO MOTOROLA TALKBOUT (KIT C/2 RAD	360,00	129,00	Equipamentos de Comunicação	54,7%	R\$ 306,00	R\$ 139,00	3,60
1100	600193238	04/03/2010	RADIO TALK ABOUT MOTOROLA	300,00	-	Equipamentos de Comunicação	85,5%	R\$ 315,00	R\$ 46,00	1,20
1100	600193239	04/03/2010	RADIO TALK ABOUT MOTOROLA	300,00	-	Equipamentos de Comunicação	85,5%	R\$ 315,00	R\$ 46,00	1,20
1100	600193422	08/04/2010	RADIO TALK ABOUT T 5025	300,00	-	Equipamentos de Comunicação	84,7%	R\$ 313,00	R\$ 48,00	1,20
1100	600193423	08/04/2010	RADIO TALK ABOUT T 5025	300,00	-	Equipamentos de Comunicação	84,7%	R\$ 313,00	R\$ 48,00	1,20
1100	600193424	08/04/2010	RADIO TALK ABOUT T 5025	300,00	-	Equipamentos de Comunicação	84,7%	R\$ 313,00	R\$ 48,00	1,20
1100	6560	31/12/2005	CENTRAL TELEFONICA	31.515,31	-	Equipamentos de Comunicação	78,0%	R\$ 38.635,00	R\$ 8.488,00	2,60
1100	6547	31/12/2005	FAC SMILE	318,40	-	Equipamentos de Comunicação	78,0%	R\$ 390,00	R\$ 86,00	2,60
1100	600193315	04/03/2010	RADIO DTR 620 DIGITAL	784,00	-	Equipamentos de Comunicação	85,5%	R\$ 824,00	R\$ 119,00	1,20
1100	600193316	04/03/2010	RADIO DTR 620 DIGITAL	784,00	-	Equipamentos de Comunicação	85,5%	R\$ 824,00	R\$ 119,00	1,20
1100	600193317	04/03/2010	RADIO DTR 620 DIGITAL	784,00	-	Equipamentos de Comunicação	85,5%	R\$ 824,00	R\$ 119,00	1,20
1100	600193318	04/03/2010	RADIO DTR 620 DIGITAL	784,00	-	Equipamentos de Comunicação	85,5%	R\$ 824,00	R\$ 119,00	1,20
1100	600193319	04/03/2010	RADIO DTR 620 DIGITAL	784,00	-	Equipamentos de Comunicação	85,5%	R\$ 824,00	R\$ 119,00	1,20
1100	600193320	04/03/2010	RADIO DTR 620 DIGITAL	784,00	-	Equipamentos de Comunicação	85,5%	R\$ 824,00	R\$ 119,00	1,20
1100	11000001319	30/09/2011	RADIO MOTOROLA DTR 620	780,00	104,00	Equipamentos de Comunicação	73,0%	R\$ 740,00	R\$ 200,00	2,20
1100	11000001320	30/09/2011	RADIO MOTOROLA DTR 620	780,00	104,00	Equipamentos de Comunicação	73,0%	R\$ 740,00	R\$ 200,00	2,20
1100	11000001321	30/09/2011	RADIO MOTOROLA DTR 620	780,00	104,00	Equipamentos de Comunicação	73,0%	R\$ 740,00	R\$ 200,00	2,20
1100	11000001725	31/10/2011	RADIO MOTOROLA DTR 620	780,00	110,50	Equipamentos de Comunicação	72,3%	R\$ 736,00	R\$ 204,00	2,20
1100	11000001726	31/10/2011	RADIO MOTOROLA DTR 620	780,00	110,50	Equipamentos de Comunicação	72,3%	R\$ 736,00	R\$ 204,00	2,20
1100	11000001727	31/10/2011	RADIO MOTOROLA DTR 620	780,00	110,50	Equipamentos de Comunicação	72,3%	R\$ 736,00	R\$ 204,00	2,20
1100	11000000618	31/12/2010	RADIO MOTOROLA TALKBOUT	300,00	17,50	Equipamentos de Comunicação	78,9%	R\$ 294,00	R\$ 62,00	1,70
1100	11000000619	31/12/2010	RADIO MOTOROLA TALKBOUT	300,00	17,50	Equipamentos de Comunicação	78,9%	R\$ 294,00	R\$ 62,00	1,70
1100	11000000620	31/12/2010	RADIO MOTOROLA TALKBOUT	300,00	17,50	Equipamentos de Comunicação	78,9%	R\$ 294,00	R\$ 62,00	1,70
1100	11000000621	31/12/2010	RADIO MOTOROLA TALKBOUT	300,00	17,50	Equipamentos de Comunicação	78,9%	R\$ 294,00	R\$ 62,00	1,70
1100	11000001140	31/01/2011	RADIO MOTOROLA TALKBOUT (KIT C/2 RAD	300,00	20,00	Equipamentos de Comunicação	78,3%	R\$ 292,00	R\$ 63,00	1,70
1100	11000001141	31/01/2011	RADIO MOTOROLA TALKBOUT (KIT C/2 RAD	300,00	20,00	Equipamentos de Comunicação	78,3%	R\$ 292,00	R\$ 63,00	1,70
1100	4638	31/12/2005	CENTRAL TELEFONICA	31.515,31	-	Equipamentos de Comunicação	78,0%	R\$ 38.635,00	R\$ 8.488,00	2,60
1100	4344	31/12/2005	FAC SIMILE	318,40	-	Equipamentos de Comunicação	78,0%	R\$ 390,00	R\$ 86,00	2,60
1100	600193321	04/03/2010	RADIO DTR 620 DIGITAL	784,00	-	Equipamentos de Comunicação	85,5%	R\$ 824,00	R\$ 119,00	1,20
1100	600193322	04/03/2010	RADIO DTR 620 DIGITAL	784,00	-	Equipamentos de Comunicação	85,5%	R\$ 824,00	R\$ 119,00	1,20
1100	600193323	04/03/2010	RADIO DTR 620 DIGITAL	784,00	-	Equipamentos de Comunicação	85,5%	R\$ 824,00	R\$ 119,00	1,20
1100	600193324	04/03/2010	RADIO DTR 620 DIGITAL	784,00	-	Equipamentos de Comunicação	85,5%	R\$ 824,00	R\$ 119,00	1,20
1100	600193325	04/03/2010	RADIO DTR 620 DIGITAL	784,00	-	Equipamentos de Comunicação	85,5%	R\$ 824,00	R\$ 119,00	1,20
1100	600193326	04/03/2010	RADIO DTR 620 DIGITAL	784,00	-	Equipamentos de Comunicação	85,5%	R\$ 824,00	R\$ 119,00	1,20
1100	600193472	01/07/2010	RADIO DTR 620 MOTOROLA COMPLETO	921,50	15,36	Equipamentos de Comunicação	82,9%	R\$ 937,00	R\$ 160,00	1,40
1100	600193473	01/07/2010	RADIO DTR 620 MOTOROLA COMPLETO	921,50	15,36	Equipamentos de Comunicação	82,9%	R\$ 937,00	R\$ 160,00	1,40
1100	600193474	01/07/2010	RADIO DTR 620 MOTOROLA COMPLETO	921,50	15,36	Equipamentos de Comunicação	82,9%	R\$ 937,00	R\$ 160,00	1,40
1100	600193475	01/07/2010	RADIO DTR 620 MOTOROLA COMPLETO	921,50	15,36	Equipamentos de Comunicação	82,9%	R\$ 937,00	R\$ 160,00	1,40
1100	600193476	01/07/2010	RADIO DTR 620 MOTOROLA COMPLETO	921,50	15,36	Equipamentos de Comunicação	82,9%	R\$ 937,00	R\$ 160,00	1,40

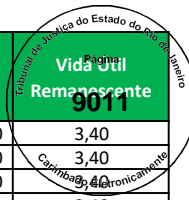

Empresa	Imobilizado	Dt.incorp.	Denominação do imobilizado	ValAquis.	Valor contábil	Conta de Avaliação	Depreciação	Valor Reposição	Valor Mercado	Vida Útil Remanescente
1100	600193477	01/07/2010	RADIO DTR 620 MOTOROLA COMPLETO	921,50	15,36	Equipamentos de Comunicação	82,9%	R\$ 937,00	R\$ 160,00	1,40
1100	11000001721	31/10/2011	RADIO MOTOROLA DTR 620	290,00	41,09	Equipamentos de Comunicação	72,3%	R\$ 274,00	R\$ 76,00	2,20
1100	11000001722	31/10/2011	RADIO MOTOROLA DTR 620	290,00	41,09	Equipamentos de Comunicação	72,3%	R\$ 274,00	R\$ 76,00	2,20
1100	11000001723	31/10/2011	RADIO MOTOROLA DTR 620	290,00	41,09	Equipamentos de Comunicação	72,3%	R\$ 274,00	R\$ 76,00	2,20
1100	11000001724	31/10/2011	RADIO MOTOROLA DTR 620	290,00	41,09	Equipamentos de Comunicação	72,3%	R\$ 274,00	R\$ 76,00	2,20
1100	11000001929	30/11/2011	RADIO MOTOROLA DTR 620	800,00	120,00	Equipamentos de Comunicação	71,6%	R\$ 752,00	R\$ 213,00	2,30
1100	11000001930	30/11/2011	RADIO MOTOROLA DTR 620	800,00	120,00	Equipamentos de Comunicação	71,6%	R\$ 752,00	R\$ 213,00	2,30
1100	50467	31/12/2010	RADIO MOTOROLA TALKBOUT	300,00	17,50	Equipamentos de Comunicação	78,9%	R\$ 294,00	R\$ 62,00	1,70
1100	50468	31/12/2010	RADIO MOTOROLA TALKBOUT	300,00	17,50	Equipamentos de Comunicação	78,9%	R\$ 294,00	R\$ 62,00	1,70
1100	50469	31/12/2010	RADIO MOTOROLA TALKBOUT	300,00	17,50	Equipamentos de Comunicação	78,9%	R\$ 294,00	R\$ 62,00	1,70
1100	50470	31/12/2010	RADIO MOTOROLA TALKBOUT	300,00	17,50	Equipamentos de Comunicação	78,9%	R\$ 294,00	R\$ 62,00	1,70
1100	50471	31/12/2010	RADIO MOTOROLA TALKBOUT	300,00	17,50	Equipamentos de Comunicação	78,9%	R\$ 294,00	R\$ 62,00	1,70
1100	50472	31/12/2010	RADIO MOTOROLA TALKBOUT	300,00	17,50	Equipamentos de Comunicação	78,9%	R\$ 294,00	R\$ 62,00	1,70
1100	11000002784	30/06/2012	RADIO MOTOROLA TALKBOUT (KIT C/2 RAD	350,00	72,92	Equipamentos de Comunicação	66,9%	R\$ 322,00	R\$ 106,00	2,60
1100	11000002785	30/06/2012	RADIO MOTOROLA TALKBOUT (KIT C/2 RAD	350,00	72,92	Equipamentos de Comunicação	66,9%	R\$ 322,00	R\$ 106,00	2,60
1100	11000002786	30/06/2012	RADIO MOTOROLA TALKBOUT (KIT C/2 RAD	350,00	72,92	Equipamentos de Comunicação	66,9%	R\$ 322,00	R\$ 106,00	2,60
1100	11000003084	31/12/2012	RADIO MOTOROLA TALKBOUT (KIT C/2 RAD	350,00	90,42	Equipamentos de Comunicação	62,9%	R\$ 310,00	R\$ 115,00	3,00
1100	11000003085	31/12/2012	RADIO MOTOROLA TALKBOUT (KIT C/2 RAD	350,00	90,42	Equipamentos de Comunicação	62,9%	R\$ 310,00	R\$ 115,00	3,00
1100	11000003086	31/12/2012	RADIO MOTOROLA TALKBOUT (KIT C/2 RAD	350,00	90,42	Equipamentos de Comunicação	62,9%	R\$ 310,00	R\$ 115,00	3,00
1100	11000003145	31/12/2012	RADIO MOTOROLA TALKBOUT (KIT C/2 RAD	283,50	73,24	Equipamentos de Comunicação	62,9%	R\$ 251,00	R\$ 93,00	3,00
1100	11000003146	31/12/2012	RADIO MOTOROLA TALKBOUT (KIT C/2 RAD	283,50	73,24	Equipamentos de Comunicação	62,9%	R\$ 251,00	R\$ 93,00	3,00
1100	11000003147	31/12/2012	RADIO MOTOROLA TALKBOUT (KIT C/2 RAD	283,50	73,24	Equipamentos de Comunicação	62,9%	R\$ 251,00	R\$ 93,00	3,00
1100	11000003148	31/12/2012	RADIO MOTOROLA TALKBOUT (KIT C/2 RAD	283,50	73,24	Equipamentos de Comunicação	62,9%	R\$ 251,00	R\$ 93,00	3,00
1100	11000004901	30/09/2013	RADIO MOTOROLA TALKBOUT (KIT C/2 RAD	360,00	120,00	Equipamentos de Comunicação	56,8%	R\$ 314,00	R\$ 135,00	3,50
1100	11000004902	30/09/2013	RADIO MOTOROLA TALKBOUT (KIT C/2 RAD	360,00	120,00	Equipamentos de Comunicação	56,8%	R\$ 314,00	R\$ 135,00	3,50
1100	11000004903	30/09/2013	RADIO MOTOROLA TALKBOUT (KIT C/2 RAD	360,00	120,00	Equipamentos de Comunicação	56,8%	R\$ 314,00	R\$ 135,00	3,50
1100	11000004904	30/09/2013	RADIO MOTOROLA TALKBOUT (KIT C/2 RAD	360,00	120,00	Equipamentos de Comunicação	56,8%	R\$ 314,00	R\$ 135,00	3,50
1100	11000006099	31/12/2013	RADIO MOTOROLA TALKBOUT (KIT C/2 RAD	360,00	129,00	Equipamentos de Comunicação	54,7%	R\$ 306,00	R\$ 139,00	3,60
1100	11000006100	31/12/2013	RADIO MOTOROLA TALKBOUT (KIT C/2 RAD	360,00	129,00	Equipamentos de Comunicação	54,7%	R\$ 306,00	R\$ 139,00	3,60
1100	11000006101	31/12/2013	RADIO MOTOROLA TALKBOUT (KIT C/2 RAD	360,00	129,00	Equipamentos de Comunicação	54,7%	R\$ 306,00	R\$ 139,00	3,60
1100	11000006102	31/12/2013	RADIO MOTOROLA TALKBOUT (KIT C/2 RAD	360,00	129,00	Equipamentos de Comunicação	54,7%	R\$ 306,00	R\$ 139,00	3,60
1100	600193468	01/07/2010	RADIO TALK ABOUT MOTOROLA	300,00	5,00	Equipamentos de Comunicação	82,9%	R\$ 305,00	R\$ 52,00	1,40
1100	600193469	01/07/2010	RADIO TALK ABOUT MOTOROLA	300,00	5,00	Equipamentos de Comunicação	82,9%	R\$ 305,00	R\$ 52,00	1,40
1100	600193470	01/07/2010	RADIO TALK ABOUT MOTOROLA	300,00	5,00	Equipamentos de Comunicação	82,9%	R\$ 305,00	R\$ 52,00	1,40
1100	600193471	01/07/2010	RADIO TALK ABOUT MOTOROLA	300,00	5,00	Equipamentos de Comunicação	82,9%	R\$ 305,00	R\$ 52,00	1,40
1100	600193231	09/02/2010	RADIO TALKABOUT TK 5525	219,40	-	Equipamentos de Comunicação	86,0%	R\$ 233,00	R\$ 33,00	1,10
1100	600193232	09/02/2010	RADIO TALKABOUT TK 5525	219,40	-	Equipamentos de Comunicação	86,0%	R\$ 233,00	R\$ 33,00	1,10
1100	600193233	09/02/2010	RADIO TALKABOUT TK 5525	219,40	-	Equipamentos de Comunicação	86,0%	R\$ 233,00	R\$ 33,00	1,10
1100	18180	31/12/2005	CENTRAL TELEFONICA	31.515,31	-	Equipamentos de Comunicação	78,0%	R\$ 38.635,00	R\$ 8.488,00	2,60
1100	18191	31/12/2005	FAC SIMILE	318,40	-	Equipamentos de Comunicação	78,0%	R\$ 390,00	R\$ 86,00	2,60
1100	600192778	03/08/2009	RADIO MOTOROLA DTR 620 COMPLETO	845,73	-	Equipamentos de Comunicação	90,1%	R\$ 898,00	R\$ 89,00	0,80
1100	600192779	03/08/2009	RADIO MOTOROLA DTR 620 COMPLETO	845,73	-	Equipamentos de Comunicação	90,1%	R\$ 898,00	R\$ 89,00	0,80
1100	600192780	03/08/2009	RADIO MOTOROLA DTR 620 COMPLETO	845,73	-	Equipamentos de Comunicação	90,1%	R\$ 898,00	R\$ 89,00	0,80
1100	600192781	03/08/2009	RADIO MOTOROLA DTR 620 COMPLETO	845,73	-	Equipamentos de Comunicação	90,1%	R\$ 898,00	R\$ 89,00	0,80
1100	20660	31/12/2005	CENTRAL TELEFONICA	31.515,31	-	Equipamentos de Comunicação	78,0%	R\$ 38.635,00	R\$ 8.488,00	2,60
1100	20677	31/12/2005	FAC SIMILE	318,40	-	Equipamentos de Comunicação	78,0%	R\$ 390,00	R\$ 86,00	2,60
1100	600193327	04/03/2010	RADIO DTR 620 DIGITAL	784,00	-	Equipamentos de Comunicação	85,5%	R\$ 824,00	R\$ 119,00	1,20
1100	600193328	04/03/2010	RADIO DTR 620 DIGITAL	784,00	-	Equipamentos de Comunicação	85,5%	R\$ 824,00	R\$ 119,00	1,20
1100	600193329	04/03/2010	RADIO DTR 620 DIGITAL	784,00	-	Equipamentos de Comunicação	85,5%	R\$ 824,00	R\$ 119,00	1,20
1100	600193330	04/03/2010	RADIO DTR 620 DIGITAL	784,00	-	Equipamentos de Comunicação	85,5%	R\$ 824,00	R\$ 119,00	1,20
1100	600193331	04/03/2010	RADIO DTR 620 DIGITAL	784,00	-	Equipamentos de Comunicação	85,5%	R\$ 824,00	R\$ 119,00	1,20
1100	600193332	04/03/2010	RADIO DTR 620 DIGITAL	784,00	-	Equipamentos de Comunicação	85,5%	R\$ 824,00	R\$ 119,00	1,20
1100	600193333	04/03/2010	RADIO DTR 620 DIGITAL	784,00	-	Equipamentos de Comunicação	85,5%	R\$ 824,00	R\$ 119,00	1,20
1100	11000006077	31/12/2013	RADIO MOTOROLA DTR 620	1.063,00	380,91	Equipamentos de Comunicação	54,7%	R\$ 905,00	R\$ 410,00	3,60
1100	11000006078	31/12/2013	RADIO MOTOROLA DTR 620	1.063,00	380,91	Equipamentos de Comunicação	54,7%	R\$ 905,00	R\$ 410,00	3,60
1100	11000006079	31/12/2013	RADIO MOTOROLA DTR 620	1.063,00	380,91	Equipamentos de Comunicação	54,7%	R\$ 905,00	R\$ 410,00	3,60
1100	11000006080	31/12/2013	RADIO MOTOROLA DTR 620	1.063,00	380,91	Equipamentos de Comunicação	54,7%	R\$ 905,00	R\$ 410,00	3,60

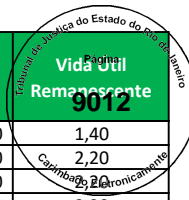

Empresa	Imobilizado	Dt.incorp.	Denominação do imobilizado	ValAquis.	Valor contábil	Conta de Avaliação	Depreciação	Valor Reposição	Valor Mercado	Vida Útil Remanescente
1100	11000002152	31/12/2011	RADIO MOTOROLA TALKBOUT (KIT C/2 RAD	300,00	47,50	Equipamentos de Comunicação	71,0%	R\$ 281,00	R\$ 82,00	2,30
1100	11000003123	31/12/2012	RADIO MOTOROLA TALKBOUT (KIT C/2 RAD	340,00	87,83	Equipamentos de Comunicação	62,9%	R\$ 302,00	R\$ 112,00	3,00
1100	11000003124	31/12/2012	RADIO MOTOROLA TALKBOUT (KIT C/2 RAD	340,00	87,83	Equipamentos de Comunicação	62,9%	R\$ 302,00	R\$ 112,00	3,00
1100	11000003125	31/12/2012	RADIO MOTOROLA TALKBOUT (KIT C/2 RAD	340,00	87,83	Equipamentos de Comunicação	62,9%	R\$ 302,00	R\$ 112,00	3,00
1100	11000003126	31/12/2012	RADIO MOTOROLA TALKBOUT (KIT C/2 RAD	340,00	87,83	Equipamentos de Comunicação	62,9%	R\$ 302,00	R\$ 112,00	3,00
1100	11000006069	31/12/2013	RADIO MOTOROLA TALKBOUT (KIT C/2 RAD	360,00	129,00	Equipamentos de Comunicação	54,7%	R\$ 306,00	R\$ 139,00	3,60
1100	11000006070	31/12/2013	RADIO MOTOROLA TALKBOUT (KIT C/2 RAD	360,00	129,00	Equipamentos de Comunicação	54,7%	R\$ 306,00	R\$ 139,00	3,60
1100	11000006071	31/12/2013	RADIO MOTOROLA TALKBOUT (KIT C/2 RAD	360,00	129,00	Equipamentos de Comunicação	54,7%	R\$ 306,00	R\$ 139,00	3,60
1100	11000006072	31/12/2013	RADIO MOTOROLA TALKBOUT (KIT C/2 RAD	360,00	129,00	Equipamentos de Comunicação	54,7%	R\$ 306,00	R\$ 139,00	3,60
1100	11000006125	31/12/2013	RADIO MOTOROLA TALKBOUT (KIT C/2 RAD	360,00	129,00	Equipamentos de Comunicação	54,7%	R\$ 306,00	R\$ 139,00	3,60
1100	11000006126	31/12/2013	RADIO MOTOROLA TALKBOUT (KIT C/2 RAD	360,00	129,00	Equipamentos de Comunicação	54,7%	R\$ 306,00	R\$ 139,00	3,60
1100	11000006127	31/12/2013	RADIO MOTOROLA TALKBOUT (KIT C/2 RAD	360,00	129,00	Equipamentos de Comunicação	54,7%	R\$ 306,00	R\$ 139,00	3,60
1100	21060	31/12/2005	FAX PANASONIC KX - FT 72	318,40	-	Equipamentos de Comunicação	78,0%	R\$ 390,00	R\$ 86,00	2,60
1100	21276	31/12/2005	GERADOR DE SINAL G 0 800 UNIC	10.721,71	-	Equipamentos de comunicação	78,0%	R\$ 13.144,00	R\$ 2.888,00	2,60
1100	600193334	04/03/2010	RADIO DTR 620 DIGITAL	784,00	-	Equipamentos de Comunicação	85,5%	R\$ 824,00	R\$ 119,00	1,20
1100	600193335	04/03/2010	RADIO DTR 620 DIGITAL	784,00	-	Equipamentos de Comunicação	85,5%	R\$ 824,00	R\$ 119,00	1,20
1100	600193336	04/03/2010	RADIO DTR 620 DIGITAL	784,00	-	Equipamentos de Comunicação	85,5%	R\$ 824,00	R\$ 119,00	1,20
1100	600193337	04/03/2010	RADIO DTR 620 DIGITAL	784,00	-	Equipamentos de Comunicação	85,5%	R\$ 824,00	R\$ 119,00	1,20
1100	600193338	04/03/2010	RADIO DTR 620 DIGITAL	784,00	-	Equipamentos de Comunicação	85,5%	R\$ 824,00	R\$ 119,00	1,20
1100	11000000002	31/12/2010	RADIO MOTOROLA TALKBOUT	300,00	15,00	Equipamentos de Comunicação	78,9%	R\$ 294,00	R\$ 62,00	1,70
1100	11000000003	31/12/2010	RADIO MOTOROLA TALKBOUT	300,00	15,00	Equipamentos de Comunicação	78,9%	R\$ 294,00	R\$ 62,00	1,70
1100	25326	31/12/2005	ANTENA SECUNDARIA ULTRA POST II	3.010,00	-	Equipamentos de Comunicação	78,0%	R\$ 3.690,00	R\$ 811,00	2,60
1100	24485	31/10/2005	FAX SIMILE KX - FT 72 BRG PANASONIC	679,00	-	Equipamentos de Comunicação	78,9%	R\$ 839,00	R\$ 177,00	2,50
1100	600193339	04/03/2010	RADIO DTR 620 DIGITAL	784,00	-	Equipamentos de Comunicação	85,5%	R\$ 824,00	R\$ 119,00	1,20
1100	600193340	04/03/2010	RADIO DTR 620 DIGITAL	784,00	-	Equipamentos de Comunicação	85,5%	R\$ 824,00	R\$ 119,00	1,20
1100	600193341	04/03/2010	RADIO DTR 620 DIGITAL	784,00	-	Equipamentos de Comunicação	85,5%	R\$ 824,00	R\$ 119,00	1,20
1100	600193342	04/03/2010	RADIO DTR 620 DIGITAL	784,00	-	Equipamentos de Comunicação	85,5%	R\$ 824,00	R\$ 119,00	1,20
1100	600193343	04/03/2010	RADIO DTR 620 DIGITAL	784,00	-	Equipamentos de Comunicação	85,5%	R\$ 824,00	R\$ 119,00	1,20
1100	11000003127	31/12/2012	RADIO MOTOROLA TALKBOUT (KIT C/2 RAD	340,00	87,83	Equipamentos de Comunicação	62,9%	R\$ 302,00	R\$ 112,00	3,00
1100	11000003128	31/12/2012	RADIO MOTOROLA TALKBOUT (KIT C/2 RAD	340,00	87,83	Equipamentos de Comunicação	62,9%	R\$ 302,00	R\$ 112,00	3,00
1100	11000003129	31/12/2012	RADIO MOTOROLA TALKBOUT (KIT C/2 RAD	340,00	87,83	Equipamentos de Comunicação	62,9%	R\$ 302,00	R\$ 112,00	3,00
1100	25382	31/10/2005	FAX PANASONI C/ IDENTIF. KXFT902BR 1	665,00	-	Equipamentos de Comunicação	78,9%	R\$ 822,00	R\$ 173,00	2,50
1100	25599	31/10/2005	FAX PANASONIC	629,00	-	Equipamentos de Comunicação	78,9%	R\$ 777,00	R\$ 164,00	2,50
1100	600193344	04/03/2010	RADIO DTR 620 DIGITAL	784,00	-	Equipamentos de Comunicação	85,5%	R\$ 824,00	R\$ 119,00	1,20
1100	600193345	04/03/2010	RADIO DTR 620 DIGITAL	784,00	-	Equipamentos de Comunicação	85,5%	R\$ 824,00	R\$ 119,00	1,20
1100	600193346	04/03/2010	RADIO DTR 620 DIGITAL	784,00	-	Equipamentos de Comunicação	85,5%	R\$ 824,00	R\$ 119,00	1,20
1100	600193347	04/03/2010	RADIO DTR 620 DIGITAL	784,00	-	Equipamentos de Comunicação	85,5%	R\$ 824,00	R\$ 119,00	1,20
1100	600193348	04/03/2010	RADIO DTR 620 DIGITAL	784,00	-	Equipamentos de Comunicação	85,5%	R\$ 824,00	R\$ 119,00	1,20
1100	600193349	04/03/2010	RADIO DTR 620 DIGITAL	784,00	-	Equipamentos de Comunicação	85,5%	R\$ 824,00	R\$ 119,00	1,20
1100	11000004699	31/08/2013	RADIO MOTOROLA DTR 620 DEPTO CALCADOS	950,00	308,75	Equipamentos de Comunicação	57,5%	R\$ 828,00	R\$ 352,00	3,40
1100	11000004700	31/08/2013	RADIO MOTOROLA DTR 620 DEPTO CALCADOS	950,00	308,75	Equipamentos de Comunicação	57,5%	R\$ 828,00	R\$ 352,00	3,40
1100	11000004701	31/08/2013	RADIO MOTOROLA DTR 620 DEPTO CALCADOS	950,00	308,75	Equipamentos de Comunicação	57,5%	R\$ 828,00	R\$ 352,00	3,40
1100	11000004702	31/08/2013	RADIO MOTOROLA DTR 620 DEPTO CALCADOS	950,00	308,75	Equipamentos de Comunicação	57,5%	R\$ 828,00	R\$ 352,00	3,40
1100	11000004703	31/08/2013	RADIO MOTOROLA DTR 620 DEPTO CALCADOS	950,00	308,75	Equipamentos de Comunicação	57,5%	R\$ 828,00	R\$ 352,00	3,40
1100	11000004710	31/08/2013	RADIO MOTOROLA DTR 620 DEPTO CALCADOS	2.070,00	672,75	Equipamentos de Comunicação	57,5%	R\$ 1.804,00	R\$ 767,00	3,40
1100	11000004711	31/08/2013	RADIO MOTOROLA DTR 620 DEPTO CALCADOS	2.070,00	672,75	Equipamentos de Comunicação	57,5%	R\$ 1.804,00	R\$ 767,00	3,40
1100	11000004712	31/08/2013	RADIO MOTOROLA DTR 620 DEPTO CALCADOS	2.070,00	672,75	Equipamentos de Comunicação	57,5%	R\$ 1.804,00	R\$ 767,00	3,40
1100	32424	01/05/2007	APARELHO KS E 3030	3.913,00	-	Equipamentos de Comunicação	71,0%	R\$ 4.643,00	R\$ 1.346,00	3,50
1100	32423	01/05/2007	CENTRAL HIPATU 1150	311,00	-	Equipamentos de Comunicação	71,0%	R\$ 369,00	R\$ 107,00	3,50
1100	26852	01/05/2006	FAX PANASONIC KX - FT 901	495,00	-	Equipamentos de Comunicação	76,3%	R\$ 608,00	R\$ 144,00	2,80
1100	55307	31/08/2011	GERADOR DE SINAL	690,00	86,25	Equipamentos de comunicação	48,0%	R\$ 657,00	R\$ 342,00	6,20
1100	600193350	04/03/2010	RADIO DTR 620 DIGITAL	784,00	-	Equipamentos de Comunicação	85,5%	R\$ 824,00	R\$ 119,00	1,20
1100	600193351	04/03/2010	RADIO DTR 620 DIGITAL	784,00	-	Equipamentos de Comunicação	85,5%	R\$ 824,00	R\$ 119,00	1,20
1100	600193352	04/03/2010	RADIO DTR 620 DIGITAL	784,00	-	Equipamentos de Comunicação	85,5%	R\$ 824,00	R\$ 119,00	1,20
1100	600193353	04/03/2010	RADIO DTR 620 DIGITAL	784,00	-	Equipamentos de Comunicação	85,5%	R\$ 824,00	R\$ 119,00	1,20
1100	600193354	04/03/2010	RADIO DTR 620 DIGITAL	784,00	-	Equipamentos de Comunicação	85,5%	R\$ 824,00	R\$ 119,00	1,20
1100	600193355	04/03/2010	RADIO DTR 620 DIGITAL	784,00	-	Equipamentos de Comunicação	85,5%	R\$ 824,00	R\$ 119,00	1,20

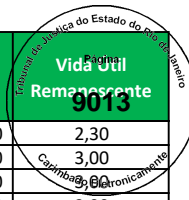

Empresa	Imobilizado	Dt.incorp.	Denominação do imobilizado	ValAquis.	Valor contábil	Conta de Avaliação	Depreciação	Valor Reposição	Valor Mercado	Vida Útil Remanescente
1100	11000006203	31/12/2013	RADIO MOTOROLA DTR 620	1.063,00	380,91	Equipamentos de Comunicação	54,7%	R\$ 905,00	R\$ 410,00	3,60
1100	11000006204	31/12/2013	RADIO MOTOROLA DTR 620	1.063,00	380,91	Equipamentos de Comunicação	54,7%	R\$ 905,00	R\$ 410,00	3,60
1100	11000006205	31/12/2013	RADIO MOTOROLA DTR 620	1.063,00	380,91	Equipamentos de Comunicação	54,7%	R\$ 905,00	R\$ 410,00	3,60
1100	11000006206	31/12/2013	RADIO MOTOROLA DTR 620	1.063,00	380,91	Equipamentos de Comunicação	54,7%	R\$ 905,00	R\$ 410,00	3,60
1100	11000006207	31/12/2013	RADIO MOTOROLA DTR 620	1.063,00	380,91	Equipamentos de Comunicação	54,7%	R\$ 905,00	R\$ 410,00	3,60
1100	11000001133	31/01/2011	RADIO MOTOROLA TALKBOUT (KIT C/2 RAD	300,00	20,00	Equipamentos de Comunicação	78,3%	R\$ 292,00	R\$ 63,00	1,70
1100	11000001134	31/01/2011	RADIO MOTOROLA TALKBOUT (KIT C/2 RAD	300,00	20,00	Equipamentos de Comunicação	78,3%	R\$ 292,00	R\$ 63,00	1,70
1100	11000001135	31/01/2011	RADIO MOTOROLA TALKBOUT (KIT C/2 RAD	300,00	20,00	Equipamentos de Comunicação	78,3%	R\$ 292,00	R\$ 63,00	1,70
1100	11000001136	31/01/2011	RADIO MOTOROLA TALKBOUT (KIT C/2 RAD	300,00	20,00	Equipamentos de Comunicação	78,3%	R\$ 292,00	R\$ 63,00	1,70
1100	11000002162	31/12/2011	RADIO MOTOROLA TALKBOUT (KIT C/2 RAD	800,00	126,67	Equipamentos de Comunicação	71,0%	R\$ 749,00	R\$ 218,00	2,30
1100	11000002187	31/12/2011	RADIO MOTOROLA TALKBOUT (KIT C/2 RAD	300,00	47,50	Equipamentos de Comunicação	71,0%	R\$ 281,00	R\$ 82,00	2,30
1100	11000002188	31/12/2011	RADIO MOTOROLA TALKBOUT (KIT C/2 RAD	300,00	47,50	Equipamentos de Comunicação	71,0%	R\$ 281,00	R\$ 82,00	2,30
1100	11000003116	31/12/2012	RADIO MOTOROLA TALKBOUT (KIT C/2 RAD	350,00	90,42	Equipamentos de Comunicação	62,9%	R\$ 310,00	R\$ 115,00	3,00
1100	11000003117	31/12/2012	RADIO MOTOROLA TALKBOUT (KIT C/2 RAD	350,00	90,42	Equipamentos de Comunicação	62,9%	R\$ 310,00	R\$ 115,00	3,00
1100	11000003118	31/12/2012	RADIO MOTOROLA TALKBOUT (KIT C/2 RAD	350,00	90,42	Equipamentos de Comunicação	62,9%	R\$ 310,00	R\$ 115,00	3,00
1100	11000003119	31/12/2012	RADIO MOTOROLA TALKBOUT (KIT C/2 RAD	350,00	90,42	Equipamentos de Comunicação	62,9%	R\$ 310,00	R\$ 115,00	3,00
1100	11000003120	31/12/2012	RADIO MOTOROLA TALKBOUT (KIT C/2 RAD	350,00	90,42	Equipamentos de Comunicação	62,9%	R\$ 310,00	R\$ 115,00	3,00
1100	27520	01/10/2006	CENTRAL HIPATH	3.950,00	-	Equipamentos de Comunicação	74,1%	R\$ 4.780,00	R\$ 1.239,00	3,10
1100	27617	01/10/2006	FAX PANASONIC KX-931	549,00	-	Equipamentos de Comunicação	74,1%	R\$ 664,00	R\$ 172,00	3,10
1100	600193408	19/03/2010	RADIO DTR 620 COMPLETO MOTOROLA	784,00	-	Equipamentos de Comunicação	85,2%	R\$ 825,00	R\$ 122,00	1,20
1100	600193409	19/03/2010	RADIO DTR 620 COMPLETO MOTOROLA	784,00	-	Equipamentos de Comunicação	85,2%	R\$ 825,00	R\$ 122,00	1,20
1100	600192856	18/09/2009	RADIO DTR 620 MOTOROLA	270,00	-	Equipamentos de Comunicação	89,1%	R\$ 288,00	R\$ 31,00	0,90
1100	600192857	18/09/2009	RADIO DTR 620 MOTOROLA	270,00	-	Equipamentos de Comunicação	89,1%	R\$ 288,00	R\$ 31,00	0,90
1100	600192982	28/10/2009	RADIO DTR 620 MOTOROLA	834,00	-	Equipamentos de Comunicação	88,3%	R\$ 888,00	R\$ 104,00	0,90
1100	600192983	28/10/2009	RADIO DTR 620 MOTOROLA	834,00	-	Equipamentos de Comunicação	88,3%	R\$ 888,00	R\$ 104,00	0,90
1100	600192984	28/10/2009	RADIO DTR 620 MOTOROLA	834,00	-	Equipamentos de Comunicação	88,3%	R\$ 888,00	R\$ 104,00	0,90
1100	600192985	28/10/2009	RADIO DTR 620 MOTOROLA	834,00	-	Equipamentos de Comunicação	88,3%	R\$ 888,00	R\$ 104,00	0,90
1100	600192986	28/10/2009	RADIO DTR 620 MOTOROLA	834,00	-	Equipamentos de Comunicação	88,3%	R\$ 888,00	R\$ 104,00	0,90
1100	50462	31/12/2010	RADIO MOTOROLA DTR 620	921,50	53,75	Equipamentos de Comunicação	78,9%	R\$ 902,00	R\$ 190,00	1,70
1100	50463	31/12/2010	RADIO MOTOROLA DTR 620	921,50	53,75	Equipamentos de Comunicação	78,9%	R\$ 902,00	R\$ 190,00	1,70
1100	11000003098	31/12/2012	RADIO MOTOROLA DTR 620	769,50	198,79	Equipamentos de Comunicação	62,9%	R\$ 683,00	R\$ 253,00	3,00
1100	11000003099	31/12/2012	RADIO MOTOROLA DTR 620	769,50	198,79	Equipamentos de Comunicação	62,9%	R\$ 683,00	R\$ 253,00	3,00
1100	11000003100	31/12/2012	RADIO MOTOROLA DTR 620	769,50	198,79	Equipamentos de Comunicação	62,9%	R\$ 683,00	R\$ 253,00	3,00
1100	11000003101	31/12/2012	RADIO MOTOROLA DTR 620	769,50	198,79	Equipamentos de Comunicação	62,9%	R\$ 683,00	R\$ 253,00	3,00
1100	30828	01/05/2007	APARELHO KS E 3030	3.913,00	-	Equipamentos de Comunicação	71,0%	R\$ 4.643,00	R\$ 1.346,00	3,50
1100	30827	01/05/2007	CENTRAL HIPATU 1150	311,00	-	Equipamentos de Comunicação	71,0%	R\$ 369,00	R\$ 107,00	3,50
1100	30767	01/05/2007	FAX PANASONIC KXFT 902	539,00	-	Equipamentos de Comunicação	71,0%	R\$ 640,00	R\$ 185,00	3,50
1100	600193356	04/03/2010	RADIO DTR 620 DIGITAL	784,00	-	Equipamentos de Comunicação	85,5%	R\$ 824,00	R\$ 119,00	1,20
1100	600193357	04/03/2010	RADIO DTR 620 DIGITAL	784,00	-	Equipamentos de Comunicação	85,5%	R\$ 824,00	R\$ 119,00	1,20
1100	600193358	04/03/2010	RADIO DTR 620 DIGITAL	784,00	-	Equipamentos de Comunicação	85,5%	R\$ 824,00	R\$ 119,00	1,20
1100	600193359	04/03/2010	RADIO DTR 620 DIGITAL	784,00	-	Equipamentos de Comunicação	85,5%	R\$ 824,00	R\$ 119,00	1,20
1100	600193360	04/03/2010	RADIO DTR 620 DIGITAL	784,00	-	Equipamentos de Comunicação	85,5%	R\$ 824,00	R\$ 119,00	1,20
1100	50464	31/12/2010	RADIO MOTOROLA DTR 620	921,50	53,75	Equipamentos de Comunicação	78,9%	R\$ 902,00	R\$ 190,00	1,70
1100	50465	31/12/2010	RADIO MOTOROLA DTR 620	921,50	53,75	Equipamentos de Comunicação	78,9%	R\$ 902,00	R\$ 190,00	1,70
1100	11000004905	30/09/2013	RADIO MOTOROLA TALKBOUT (KIT C/2 RAD	360,00	120,00	Equipamentos de Comunicação	56,8%	R\$ 314,00	R\$ 135,00	3,50
1100	11000004906	30/09/2013	RADIO MOTOROLA TALKBOUT (KIT C/2 RAD	360,00	120,00	Equipamentos de Comunicação	56,8%	R\$ 314,00	R\$ 135,00	3,50
1100	11000004907	30/09/2013	RADIO MOTOROLA TALKBOUT (KIT C/2 RAD	360,00	120,00	Equipamentos de Comunicação	56,8%	R\$ 314,00	R\$ 135,00	3,50
1100	28721	01/10/2006	ANTENA II PRIMÁRIO 120V	4.500,00	-	Equipamentos de Comunicação	74,1%	R\$ 5.445,00	R\$ 1.412,00	3,10
1100	28722	01/10/2006	ANTENA II PRIMÁRIO 120V	4.500,00	-	Equipamentos de Comunicação	74,1%	R\$ 5.445,00	R\$ 1.412,00	3,10
1100	28723	01/10/2006	ANTENA II PRIMÁRIO 120V	4.500,00	-	Equipamentos de Comunicação	74,1%	R\$ 5.445,00	R\$ 1.412,00	3,10
1100	28724	01/10/2006	ANTENA II PRIMÁRIO 120V	4.500,00	-	Equipamentos de Comunicação	74,1%	R\$ 5.445,00	R\$ 1.412,00	3,10
1100	28725	01/10/2006	ANTENA II SECUND ULTRA POST II	1.800,00	-	Equipamentos de Comunicação	74,1%	R\$ 2.178,00	R\$ 565,00	3,10
1100	28726	01/10/2006	ANTENA II SECUND ULTRA POST II	1.800,00	-	Equipamentos de Comunicação	74,1%	R\$ 2.178,00	R\$ 565,00	3,10
1100	28727	01/10/2006	ANTENA II SECUND ULTRA POST II	1.800,00	-	Equipamentos de Comunicação	74,1%	R\$ 2.178,00	R\$ 565,00	3,10
1100	28728	01/10/2006	ANTENA II SECUND ULTRA POST II	1.800,00	-	Equipamentos de Comunicação	74,1%	R\$ 2.178,00	R\$ 565,00	3,10
1100	28701	01/10/2006	CENTRAL HIPATH 1150	3.950,00	-	Equipamentos de Comunicação	74,1%	R\$ 4.780,00	R\$ 1.239,00	3,10
1100	28245	01/10/2006	FAX PANASONIC KX 931	549,00	-	Equipamentos de Comunicação	74,1%	R\$ 664,00	R\$ 172,00	3,10

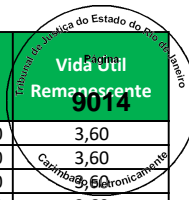

Empresa	Imobilizado	Dt.incorp.	Denominação do imobilizado	ValAquis.	Valor contábil	Conta de Avaliação	Depreciação	Valor Reposição	Valor Mercado	Vida Útil Remanescente
1100	11000006086	31/12/2013	RADIO MOTOROLA DTR 620	1.063,00	380,91	Equipamentos de Comunicação	54,7%	R\$ 905,00	R\$ 410,00	3,60
1100	11000006087	31/12/2013	RADIO MOTOROLA DTR 620	1.063,00	380,91	Equipamentos de Comunicação	54,7%	R\$ 905,00	R\$ 410,00	3,60
1100	11000006088	31/12/2013	RADIO MOTOROLA DTR 620	1.063,00	380,91	Equipamentos de Comunicação	54,7%	R\$ 905,00	R\$ 410,00	3,60
1100	11000006089	31/12/2013	RADIO MOTOROLA DTR 620	1.063,00	380,91	Equipamentos de Comunicação	54,7%	R\$ 905,00	R\$ 410,00	3,60
1100	600192782	03/08/2009	RADIO MOTOROLA DTR 620 COMPLETO	845,73	-	Equipamentos de Comunicação	90,1%	R\$ 898,00	R\$ 89,00	0,80
1100	600192783	03/08/2009	RADIO MOTOROLA DTR 620 COMPLETO	845,73	-	Equipamentos de Comunicação	90,1%	R\$ 898,00	R\$ 89,00	0,80
1100	600192784	03/08/2009	RADIO MOTOROLA DTR 620 COMPLETO	845,73	-	Equipamentos de Comunicação	90,1%	R\$ 898,00	R\$ 89,00	0,80
1100	600192785	03/08/2009	RADIO MOTOROLA DTR 620 COMPLETO	845,75	-	Equipamentos de Comunicação	90,1%	R\$ 898,00	R\$ 89,00	0,80
1100	41202	21/10/2008	ANTENA LIBERTY PX TE (RX)	1.453,49	-	Equipamentos de Comunicação	63,2%	R\$ 1.521,00	R\$ 560,00	4,40
1100	41203	21/10/2008	ANTENA LIBERTY PX TE (RX)	1.453,49	-	Equipamentos de Comunicação	63,2%	R\$ 1.521,00	R\$ 560,00	4,40
1100	41204	21/10/2008	ANTENA LIBERTY PX TE (RX)	1.453,49	-	Equipamentos de Comunicação	63,2%	R\$ 1.521,00	R\$ 560,00	4,40
1100	41205	21/10/2008	ANTENA LIBERTY PX TE (RX)	1.453,47	-	Equipamentos de Comunicação	63,2%	R\$ 1.521,00	R\$ 560,00	4,40
1100	41198	21/10/2008	ANTENA LIBERTY PX TM	2.234,75	-	Equipamentos de Comunicação	63,2%	R\$ 2.339,00	R\$ 860,00	4,40
1100	41199	21/10/2008	ANTENA LIBERTY PX TM	2.234,75	-	Equipamentos de Comunicação	63,2%	R\$ 2.339,00	R\$ 860,00	4,40
1100	41200	21/10/2008	ANTENA LIBERTY PX TM	2.234,75	-	Equipamentos de Comunicação	63,2%	R\$ 2.339,00	R\$ 860,00	4,40
1100	41201	21/10/2008	ANTENA LIBERTY PX TM	2.234,75	-	Equipamentos de Comunicação	63,2%	R\$ 2.339,00	R\$ 860,00	4,40
1100	42573	03/12/2008	ANTENA LIBERTY PX TM	2.330,64	-	Equipamentos de Comunicação	62,6%	R\$ 2.410,00	R\$ 902,00	4,50
1100	39222	09/07/2008	CENTRAL HIPATH 1150	1.820,00	-	Equipamentos de Comunicação	64,7%	R\$ 1.927,00	R\$ 680,00	4,20
1100	39589	23/08/2008	FAX - KX-FT932 PANASONIC	499,00	-	Equipamentos de Comunicação	64,1%	R\$ 520,00	R\$ 187,00	4,30
1100	600193368	04/03/2010	RADIO DTR 620 DIGITAL	784,00	-	Equipamentos de Comunicação	85,5%	R\$ 824,00	R\$ 119,00	1,20
1100	600193369	04/03/2010	RADIO DTR 620 DIGITAL	784,00	-	Equipamentos de Comunicação	85,5%	R\$ 824,00	R\$ 119,00	1,20
1100	600193370	04/03/2010	RADIO DTR 620 DIGITAL	784,00	-	Equipamentos de Comunicação	85,5%	R\$ 824,00	R\$ 119,00	1,20
1100	600193371	04/03/2010	RADIO DTR 620 DIGITAL	784,00	-	Equipamentos de Comunicação	85,5%	R\$ 824,00	R\$ 119,00	1,20
1100	600193372	04/03/2010	RADIO DTR 620 DIGITAL	784,00	-	Equipamentos de Comunicação	85,5%	R\$ 824,00	R\$ 119,00	1,20
1100	600193373	04/03/2010	RADIO DTR 620 DIGITAL	784,00	-	Equipamentos de Comunicação	85,5%	R\$ 824,00	R\$ 119,00	1,20
1100	11000003130	31/12/2012	RADIO MOTOROLA TALKBOUT (KIT C/2 RAD	340,00	87,83	Equipamentos de Comunicação	62,9%	R\$ 302,00	R\$ 112,00	3,00
1100	11000003131	31/12/2012	RADIO MOTOROLA TALKBOUT (KIT C/2 RAD	340,00	87,83	Equipamentos de Comunicação	62,9%	R\$ 302,00	R\$ 112,00	3,00
1100	11000003132	31/12/2012	RADIO MOTOROLA TALKBOUT (KIT C/2 RAD	340,00	87,83	Equipamentos de Comunicação	62,9%	R\$ 302,00	R\$ 112,00	3,00
1100	11000003133	31/12/2012	RADIO MOTOROLA TALKBOUT (KIT C/2 RAD	340,00	87,83	Equipamentos de Comunicação	62,9%	R\$ 302,00	R\$ 112,00	3,00
1100	11000006073	31/12/2013	RADIO MOTOROLA TALKBOUT (KIT C/2 RAD	360,00	129,00	Equipamentos de Comunicação	54,7%	R\$ 306,00	R\$ 139,00	3,60
1100	11000006074	31/12/2013	RADIO MOTOROLA TALKBOUT (KIT C/2 RAD	360,00	129,00	Equipamentos de Comunicação	54,7%	R\$ 306,00	R\$ 139,00	3,60
1100	11000006075	31/12/2013	RADIO MOTOROLA TALKBOUT (KIT C/2 RAD	360,00	129,00	Equipamentos de Comunicação	54,7%	R\$ 306,00	R\$ 139,00	3,60
1100	11000006076	31/12/2013	RADIO MOTOROLA TALKBOUT (KIT C/2 RAD	360,00	129,00	Equipamentos de Comunicação	54,7%	R\$ 306,00	R\$ 139,00	3,60
1100	11000006121	31/12/2013	RADIO MOTOROLA TALKBOUT (KIT C/2 RAD	360,00	129,00	Equipamentos de Comunicação	54,7%	R\$ 306,00	R\$ 139,00	3,60
1100	11000006122	31/12/2013	RADIO MOTOROLA TALKBOUT (KIT C/2 RAD	360,00	129,00	Equipamentos de Comunicação	54,7%	R\$ 306,00	R\$ 139,00	3,60
1100	11000006123	31/12/2013	RADIO MOTOROLA TALKBOUT (KIT C/2 RAD	360,00	129,00	Equipamentos de Comunicação	54,7%	R\$ 306,00	R\$ 139,00	3,60
1100	11000006124	31/12/2013	RADIO MOTOROLA TALKBOUT (KIT C/2 RAD	360,00	129,00	Equipamentos de Comunicação	54,7%	R\$ 306,00	R\$ 139,00	3,60
1100	43961	12/01/2009	ANTENA LIBERTY PX	1.376,32	-	Equipamentos de Comunicação	62,0%	R\$ 1.427,00	R\$ 542,00	4,60
1100	41210	21/10/2008	ANTENA LIBERTY PX TE (RX)	1.572,66	-	Equipamentos de Comunicação	63,2%	R\$ 1.646,00	R\$ 605,00	4,40
1100	41211	21/10/2008	ANTENA LIBERTY PX TE (RX)	1.572,66	-	Equipamentos de Comunicação	63,2%	R\$ 1.646,00	R\$ 605,00	4,40
1100	41212	21/10/2008	ANTENA LIBERTY PX TE (RX)	1.572,60	-	Equipamentos de Comunicação	63,2%	R\$ 1.646,00	R\$ 605,00	4,40
1100	41206	21/10/2008	ANTENA LIBERTY PX TM	2.353,92	-	Equipamentos de Comunicação	63,2%	R\$ 2.463,00	R\$ 906,00	4,40
1100	41207	21/10/2008	ANTENA LIBERTY PX TM	2.353,92	-	Equipamentos de Comunicação	63,2%	R\$ 2.463,00	R\$ 906,00	4,40
1100	41208	21/10/2008	ANTENA LIBERTY PX TM	2.353,92	-	Equipamentos de Comunicação	63,2%	R\$ 2.463,00	R\$ 906,00	4,40
1100	41209	21/10/2008	ANTENA LIBERTY PX TM	2.353,92	-	Equipamentos de Comunicação	63,2%	R\$ 2.463,00	R\$ 906,00	4,40
1100	38323	09/07/2008	CENTRAL HIPATH 1150	1.820,00	-	Equipamentos de Comunicação	64,7%	R\$ 1.927,00	R\$ 680,00	4,20
1100	44004	26/11/2007	FAX	404,55	-	Equipamentos de Comunicação	68,0%	R\$ 465,00	R\$ 149,00	3,80
1100	39586	23/08/2008	FAX KX-FT 932 PANASONIC	499,00	-	Equipamentos de Comunicação	64,1%	R\$ 520,00	R\$ 187,00	4,30
1100	600193374	04/03/2010	RADIO DTR 620 DIGITAL	784,00	-	Equipamentos de Comunicação	85,5%	R\$ 824,00	R\$ 119,00	1,20
1100	600193375	04/03/2010	RADIO DTR 620 DIGITAL	784,00	-	Equipamentos de Comunicação	85,5%	R\$ 824,00	R\$ 119,00	1,20
1100	600193376	04/03/2010	RADIO DTR 620 DIGITAL	784,00	-	Equipamentos de Comunicação	85,5%	R\$ 824,00	R\$ 119,00	1,20
1100	600193377	04/03/2010	RADIO DTR 620 DIGITAL	784,00	-	Equipamentos de Comunicação	85,5%	R\$ 824,00	R\$ 119,00	1,20
1100	600193378	04/03/2010	RADIO DTR 620 DIGITAL	784,00	-	Equipamentos de Comunicação	85,5%	R\$ 824,00	R\$ 119,00	1,20
1100	600193379	04/03/2010	RADIO DTR 620 DIGITAL	784,00	-	Equipamentos de Comunicação	85,5%	R\$ 824,00	R\$ 119,00	1,20
1100	11000001925	30/11/2011	RADIO MOTOROLA DTR 620	800,00	120,00	Equipamentos de Comunicação	71,6%	R\$ 752,00	R\$ 213,00	2,30
1100	11000001926	30/11/2011	RADIO MOTOROLA DTR 620	800,00	120,00	Equipamentos de Comunicação	71,6%	R\$ 752,00	R\$ 213,00	2,30
1100	11000001927	30/11/2011	RADIO MOTOROLA DTR 620	800,00	120,00	Equipamentos de Comunicação	71,6%	R\$ 752,00	R\$ 213,00	2,30

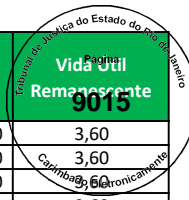

Empresa	Imobilizado	Dt.incorp.	Denominação do imobilizado	ValAquis.	Valor contábil	Conta de Avaliação	Depreciação	Valor Reposição	Valor Mercado	Vida Útil Remanescente
1100	11000001928	30/11/2011	RADIO MOTOROLA DTR 620	800,00	120,00	Equipamentos de Comunicação	71,6%	R\$ 752,00	R\$ 213,00	2,30
1100	38323	09/07/2008	TELEFONE KS P 3030	310,00	-	Equipamentos de Comunicação	64,7%	R\$ 513,00	R\$ 181,00	4,20
1100	34101	03/09/2007	CENTRAL HIPATCH	2.000,00	-	Equipamentos de Comunicação	69,2%	R\$ 2.347,00	R\$ 723,00	3,70
1100	34434	17/09/2007	FAX PANASONIC KXT 902	361,05	-	Equipamentos de Comunicação	69,0%	R\$ 424,00	R\$ 131,00	3,70
1100	600193361	04/03/2010	RADIO DTR 620 DIGITAL	784,00	-	Equipamentos de Comunicação	85,5%	R\$ 824,00	R\$ 119,00	1,20
1100	600193362	04/03/2010	RADIO DTR 620 DIGITAL	784,00	-	Equipamentos de Comunicação	85,5%	R\$ 824,00	R\$ 119,00	1,20
1100	600193363	04/03/2010	RADIO DTR 620 DIGITAL	784,00	-	Equipamentos de Comunicação	85,5%	R\$ 824,00	R\$ 119,00	1,20
1100	600193364	04/03/2010	RADIO DTR 620 DIGITAL	784,00	-	Equipamentos de Comunicação	85,5%	R\$ 824,00	R\$ 119,00	1,20
1100	600193365	04/03/2010	RADIO DTR 620 DIGITAL	784,00	-	Equipamentos de Comunicação	85,5%	R\$ 824,00	R\$ 119,00	1,20
1100	600193366	04/03/2010	RADIO DTR 620 DIGITAL	784,00	-	Equipamentos de Comunicação	85,5%	R\$ 824,00	R\$ 119,00	1,20
1100	600193367	04/03/2010	RADIO DTR 620 DIGITAL	784,00	-	Equipamentos de Comunicação	85,5%	R\$ 824,00	R\$ 119,00	1,20
1100	11000001215	31/08/2011	RADIO MOTOROLA TALKBOUT (KIT C/2 RAD	299,00	37,37	Equipamentos de Comunicação	73,6%	R\$ 285,00	R\$ 75,00	2,10
1100	11000001216	31/08/2011	RADIO MOTOROLA TALKBOUT (KIT C/2 RAD	299,00	37,37	Equipamentos de Comunicação	73,6%	R\$ 285,00	R\$ 75,00	2,10
1100	11000002151	31/12/2011	RADIO MOTOROLA TALKBOUT (KIT C/2 RAD	300,00	47,50	Equipamentos de Comunicação	71,0%	R\$ 281,00	R\$ 82,00	2,30
1100	11000003134	31/12/2012	RADIO MOTOROLA TALKBOUT (KIT C/2 RAD	340,00	87,83	Equipamentos de Comunicação	62,9%	R\$ 302,00	R\$ 112,00	3,00
1100	11000003135	31/12/2012	RADIO MOTOROLA TALKBOUT (KIT C/2 RAD	340,00	87,83	Equipamentos de Comunicação	62,9%	R\$ 302,00	R\$ 112,00	3,00
1100	11000003136	31/12/2012	RADIO MOTOROLA TALKBOUT (KIT C/2 RAD	340,00	87,83	Equipamentos de Comunicação	62,9%	R\$ 302,00	R\$ 112,00	3,00
1100	11000003137	31/12/2012	RADIO MOTOROLA TALKBOUT (KIT C/2 RAD	340,00	87,83	Equipamentos de Comunicação	62,9%	R\$ 302,00	R\$ 112,00	3,00
1100	11000003138	31/12/2012	RADIO MOTOROLA TALKBOUT (KIT C/2 RAD	340,00	87,83	Equipamentos de Comunicação	62,9%	R\$ 302,00	R\$ 112,00	3,00
1100	34105	03/09/2007	TELEFONE KS P 3030 MANGA	311,00	-	Equipamentos de Comunicação	93,3%	R\$ 479,00	R\$ 32,00	0,60
1100	44331	12/03/2008	ANTENA LIBERTY PX 14	1.579,67	-	Equipamentos de Comunicação	66,4%	R\$ 1.751,00	R\$ 587,00	4,00
1100	44332	12/03/2008	ANTENA LIBERTY PX TE (RX)	922,85	-	Equipamentos de Comunicação	66,4%	R\$ 1.023,00	R\$ 343,00	4,00
1100	44333	12/03/2008	ANTENA LIBERTY PX TE (RX)	922,85	-	Equipamentos de Comunicação	66,4%	R\$ 1.023,00	R\$ 343,00	4,00
1100	44334	12/03/2008	ANTENA LIBERTY PX TE (RX)	922,85	-	Equipamentos de Comunicação	66,4%	R\$ 1.023,00	R\$ 343,00	4,00
1100	39116	26/03/2008	FAX LINEA GRAFIT INTELBRÁS	282,41	-	Equipamentos de Comunicação	66,2%	R\$ 313,00	R\$ 106,00	4,10
1100	600192679	04/05/2009	RADIO DTR 620 COMPLETO	928,00	-	Equipamentos de Comunicação	92,1%	R\$ 976,00	R\$ 77,00	0,60
1100	600192680	04/05/2009	RADIO DTR 620 COMPLETO	928,00	-	Equipamentos de Comunicação	92,1%	R\$ 976,00	R\$ 77,00	0,60
1100	600192681	04/05/2009	RADIO DTR 620 COMPLETO	928,00	-	Equipamentos de Comunicação	92,1%	R\$ 976,00	R\$ 77,00	0,60
1100	600192682	04/05/2009	RADIO DTR 620 COMPLETO	928,00	-	Equipamentos de Comunicação	92,1%	R\$ 976,00	R\$ 77,00	0,60
1100	600192683	04/05/2009	RADIO DTR 620 COMPLETO	928,00	-	Equipamentos de Comunicação	92,1%	R\$ 976,00	R\$ 77,00	0,60
1100	34329	06/09/2007	CENTRAL HIPATCH 1150	2.000,00	-	Equipamentos de Comunicação	69,2%	R\$ 2.347,00	R\$ 724,00	3,70
1100	9100000086	03/10/2007	CONJUNTO DE SONORIZAÇÃO LOJA 39	14.700,00	-	Equipamentos de Comunicação	68,8%	R\$ 17.046,00	R\$ 5.323,00	3,70
1100	34435	17/09/2007	FAX PANASONIC	361,05	-	Equipamentos de Comunicação	69,0%	R\$ 424,00	R\$ 131,00	3,70
1100	600192684	04/05/2009	RADIO DTR 620 COMPLETO	928,00	-	Equipamentos de Comunicação	92,1%	R\$ 976,00	R\$ 77,00	0,60
1100	600192685	04/05/2009	RADIO DTR 620 COMPLETO	928,00	-	Equipamentos de Comunicação	92,1%	R\$ 976,00	R\$ 77,00	0,60
1100	600192686	04/05/2009	RADIO DTR 620 COMPLETO	928,00	-	Equipamentos de Comunicação	92,1%	R\$ 976,00	R\$ 77,00	0,60
1100	600192687	04/05/2009	RADIO DTR 620 COMPLETO	928,00	-	Equipamentos de Comunicação	92,1%	R\$ 976,00	R\$ 77,00	0,60
1100	600192688	04/05/2009	RADIO DTR 620 COMPLETO	928,00	-	Equipamentos de Comunicação	92,1%	R\$ 976,00	R\$ 77,00	0,60
1100	68683	31/12/2012	ANTENA RADIO FREQUENCIA (RECEPTOR R	1.514,55	391,26	Equipamentos de Comunicação	62,9%	R\$ 1.343,00	R\$ 499,00	3,00
1100	68684	31/12/2012	ANTENA RADIO FREQUENCIA (RECEPTOR R	1.514,55	391,26	Equipamentos de Comunicação	62,9%	R\$ 1.343,00	R\$ 499,00	3,00
1100	68685	31/12/2012	ANTENA RADIO FREQUENCIA (RECEPTOR R	1.514,55	391,26	Equipamentos de Comunicação	62,9%	R\$ 1.343,00	R\$ 499,00	3,00
1100	68686	31/12/2012	ANTENA RADIO FREQUENCIA (RECEPTOR R	1.514,54	391,26	Equipamentos de Comunicação	62,9%	R\$ 1.343,00	R\$ 499,00	3,00
1100	68679	31/12/2012	ANTENA RADIO FREQUENCIA - TRANSMISSO	3.308,74	854,76	Equipamentos de Comunicação	62,9%	R\$ 2.935,00	R\$ 1.090,00	3,00
1100	68680	31/12/2012	ANTENA RADIO FREQUENCIA - TRANSMISSO	3.308,74	854,76	Equipamentos de Comunicação	62,9%	R\$ 2.935,00	R\$ 1.090,00	3,00
1100	68681	31/12/2012	ANTENA RADIO FREQUENCIA - TRANSMISSO	3.308,74	854,76	Equipamentos de Comunicação	62,9%	R\$ 2.935,00	R\$ 1.090,00	3,00
1100	68682	31/12/2012	ANTENA RADIO FREQUENCIA - TRANSMISSO	3.308,72	854,76	Equipamentos de Comunicação	62,9%	R\$ 2.935,00	R\$ 1.090,00	3,00
1100	11000003303	31/12/2012	KIT INTERFONE/PORTEIRO HDL	432,97	111,84	Equipamentos de Comunicação	55,6%	R\$ 384,00	R\$ 171,00	4,00
1100	11000003307	31/12/2012	RADIO MOTOROLA DTR 620	830,25	214,48	Equipamentos de Comunicação	62,9%	R\$ 736,00	R\$ 273,00	3,00
1100	11000003308	31/12/2012	RADIO MOTOROLA DTR 620	830,25	214,48	Equipamentos de Comunicação	62,9%	R\$ 736,00	R\$ 273,00	3,00
1100	11000003309	31/12/2012	RADIO MOTOROLA DTR 620	830,25	214,48	Equipamentos de Comunicação	62,9%	R\$ 736,00	R\$ 273,00	3,00
1100	11000003310	31/12/2012	RADIO MOTOROLA DTR 620	830,25	214,48	Equipamentos de Comunicação	62,9%	R\$ 736,00	R\$ 273,00	3,00
1100	11000003311	31/12/2012	RADIO MOTOROLA DTR 620	830,25	214,48	Equipamentos de Comunicação	62,9%	R\$ 736,00	R\$ 273,00	3,00
1100	11000003312	31/12/2012	RADIO MOTOROLA DTR 620	830,25	214,48	Equipamentos de Comunicação	62,9%	R\$ 736,00	R\$ 273,00	3,00
1100	11000003313	31/12/2012	RADIO MOTOROLA DTR 620	830,25	214,48	Equipamentos de Comunicação	62,9%	R\$ 736,00	R\$ 273,00	3,00
1100	11000003314	31/12/2012	RADIO MOTOROLA DTR 620	830,25	214,48	Equipamentos de Comunicação	62,9%	R\$ 736,00	R\$ 273,00	3,00
1100	11000003315	31/12/2012	RADIO MOTOROLA DTR 620	830,25	214,48	Equipamentos de Comunicação	62,9%	R\$ 736,00	R\$ 273,00	3,00
1100	11000003316	31/12/2012	RADIO MOTOROLA DTR 620	830,25	214,48	Equipamentos de Comunicação	62,9%	R\$ 736,00	R\$ 273,00	3,00

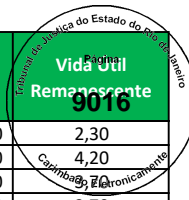

Empresa	Imobilizado	Dt.incorp.	Denominação do imobilizado	ValAquis.	Valor contábil	Conta de Avaliação	Depreciação	Valor Reposição	Valor Mercado	Vida Útil Remanescente
1100	11000003317	31/12/2012	RADIO MOTOROLA TALKBOUT (KIT C/2 RAD	283,50	73,24	Equipamentos de Comunicação	62,9%	R\$ 251,00	R\$ 93,00	3,00
1100	11000003318	31/12/2012	RADIO MOTOROLA TALKBOUT (KIT C/2 RAD	283,50	73,24	Equipamentos de Comunicação	62,9%	R\$ 251,00	R\$ 93,00	3,00
1100	11000003319	31/12/2012	RADIO MOTOROLA TALKBOUT (KIT C/2 RAD	283,50	73,24	Equipamentos de Comunicação	62,9%	R\$ 251,00	R\$ 93,00	3,00
1100	11000003320	31/12/2012	RADIO MOTOROLA TALKBOUT (KIT C/2 RAD	283,50	73,24	Equipamentos de Comunicação	62,9%	R\$ 251,00	R\$ 93,00	3,00
1100	34324	06/09/2007	CENTRAL HIPATCH 1150	2.000,00	-	Equipamentos de Comunicação	69,2%	R\$ 2.347,00	R\$ 724,00	3,70
1100	34760	01/10/2007	CONJUNTO DE SONORIZAÇÃO	15.050,00	-	Equipamentos de Comunicação	68,8%	R\$ 17.451,00	R\$ 5.444,00	3,70
1100	34436	17/09/2007	FAX PANASONIC	361,05	-	Equipamentos de Comunicação	69,0%	R\$ 424,00	R\$ 131,00	3,70
1100	600192689	04/05/2009	RADIO DTR 620 COMPLETO	928,00	-	Equipamentos de Comunicação	92,1%	R\$ 976,00	R\$ 77,00	0,60
1100	600192690	04/05/2009	RADIO DTR 620 COMPLETO	928,00	-	Equipamentos de Comunicação	92,1%	R\$ 976,00	R\$ 77,00	0,60
1100	600192691	04/05/2009	RADIO DTR 620 COMPLETO	928,00	-	Equipamentos de Comunicação	92,1%	R\$ 976,00	R\$ 77,00	0,60
1100	600192692	04/05/2009	RADIO DTR 620 COMPLETO	928,00	-	Equipamentos de Comunicação	92,1%	R\$ 976,00	R\$ 77,00	0,60
1100	600192693	04/05/2009	RADIO DTR 620 COMPLETO	928,00	-	Equipamentos de Comunicação	92,1%	R\$ 976,00	R\$ 77,00	0,60
1100	35078	22/10/2007	CENTRAL HIPATH 1150	3.795,00	-	Equipamentos de Comunicação	68,5%	R\$ 4.404,00	R\$ 1.387,00	3,80
1100	37404	26/11/2007	FAX MULTIFUNCIONAL	378,45	-	Equipamentos de Comunicação	68,0%	R\$ 435,00	R\$ 139,00	3,80
1100	600192694	04/05/2009	RADIO DTR 620 COMPLETO	928,00	-	Equipamentos de Comunicação	92,1%	R\$ 976,00	R\$ 77,00	0,60
1100	600192695	04/05/2009	RADIO DTR 620 COMPLETO	928,00	-	Equipamentos de Comunicação	92,1%	R\$ 976,00	R\$ 77,00	0,60
1100	600192696	04/05/2009	RADIO DTR 620 COMPLETO	928,00	-	Equipamentos de Comunicação	92,1%	R\$ 976,00	R\$ 77,00	0,60
1100	600192697	04/05/2009	RADIO DTR 620 COMPLETO	928,00	-	Equipamentos de Comunicação	92,1%	R\$ 976,00	R\$ 77,00	0,60
1100	600192698	04/05/2009	RADIO DTR 620 COMPLETO	928,00	-	Equipamentos de Comunicação	92,1%	R\$ 976,00	R\$ 77,00	0,60
1100	35079	22/10/2007	TELEFONE KSP 3030	301,67	-	Equipamentos de Comunicação	92,4%	R\$ 460,00	R\$ 35,00	0,70
1100	35082	22/10/2007	CENTRAL HIPATH 1150	3.795,00	-	Equipamentos de Comunicação	68,5%	R\$ 4.404,00	R\$ 1.387,00	3,80
1100	36743	23/11/2007	FAX INTELETRAS	506,30	-	Equipamentos de Comunicação	68,0%	R\$ 582,00	R\$ 186,00	3,80
1100	11000002781	30/06/2012	RADIO MOTOROLA DTR 620	870,00	181,25	Equipamentos de Comunicação	66,9%	R\$ 801,00	R\$ 265,00	2,60
1100	11000002782	30/06/2012	RADIO MOTOROLA DTR 620	870,00	181,25	Equipamentos de Comunicação	66,9%	R\$ 801,00	R\$ 265,00	2,60
1100	11000002783	30/06/2012	RADIO MOTOROLA DTR 620	870,00	181,25	Equipamentos de Comunicação	66,9%	R\$ 801,00	R\$ 265,00	2,60
1100	35083	22/10/2007	TELEFONE KSP 3030 MANGA	301,67	-	Equipamentos de Comunicação	92,4%	R\$ 460,00	R\$ 35,00	0,70
1100	45838	21/05/2009	ANTENA LIBERTY	1.472,46	-	Equipamentos de Comunicação	60,1%	R\$ 1.550,00	R\$ 618,00	4,80
1100	45839	21/05/2009	ANTENA LIBERTY	619,35	-	Equipamentos de Comunicação	60,1%	R\$ 652,00	R\$ 260,00	4,80
1100	35076	22/10/2007	CENTRAL HITAPTH 1150	3.795,00	-	Equipamentos de Comunicação	68,5%	R\$ 4.404,00	R\$ 1.387,00	3,80
1100	36830	26/11/2007	FAX MULTIFUNCIONAL 4355	378,45	-	Equipamentos de Comunicação	68,0%	R\$ 435,00	R\$ 139,00	3,80
1100	35077	22/10/2007	TELEFONE KSP 3030 MANGA	301,67	-	Equipamentos de Comunicação	92,4%	R\$ 460,00	R\$ 35,00	0,70
1100	35080	22/10/2007	CENTRAL HIPATH 1150	3.795,00	-	Equipamentos de Comunicação	68,5%	R\$ 4.404,00	R\$ 1.387,00	3,80
1100	37245	27/11/2007	FAX INTELETRAS	404,55	-	Equipamentos de Comunicação	68,0%	R\$ 465,00	R\$ 149,00	3,80
1100	600192623	19/02/2009	RADIO DTB 620 MOTOROLA	860,00	-	Equipamentos de Comunicação	93,7%	R\$ 897,00	R\$ 57,00	0,50
1100	600192624	19/02/2009	RADIO DTB 620 MOTOROLA	860,00	-	Equipamentos de Comunicação	93,7%	R\$ 897,00	R\$ 57,00	0,50
1100	600192625	19/02/2009	RADIO DTB 620 MOTOROLA	860,00	-	Equipamentos de Comunicação	93,7%	R\$ 897,00	R\$ 57,00	0,50
1100	600192626	19/02/2009	RADIO DTB 620 MOTOROLA	860,00	-	Equipamentos de Comunicação	93,7%	R\$ 897,00	R\$ 57,00	0,50
1100	600192627	19/02/2009	RADIO DTB 620 MOTOROLA	860,00	-	Equipamentos de Comunicação	93,7%	R\$ 897,00	R\$ 57,00	0,50
1100	600192628	19/02/2009	RADIO DTB 620 MOTOROLA	860,00	-	Equipamentos de Comunicação	93,7%	R\$ 897,00	R\$ 57,00	0,50
1100	600192629	19/02/2009	RADIO DTB 620 MOTOROLA	860,00	-	Equipamentos de Comunicação	93,7%	R\$ 897,00	R\$ 57,00	0,50
1100	35081	22/10/2007	TELEFONE KSP 3030 MANGA	301,67	-	Equipamentos de Comunicação	92,4%	R\$ 460,00	R\$ 35,00	0,70
1100	35135	09/07/2008	CENTRAL HIPATH 1150	1.820,00	-	Equipamentos de Comunicação	64,7%	R\$ 1.927,00	R\$ 680,00	4,20
1100	39593	23/08/2008	FAX - KX FT932 PANASONIC	499,00	-	Equipamentos de Comunicação	64,1%	R\$ 520,00	R\$ 187,00	4,30
1100	43962	12/01/2009	ANTENA LIBERTY PX	1.376,32	-	Equipamentos de Comunicação	62,0%	R\$ 1.427,00	R\$ 542,00	4,60
1100	41438	01/11/2008	ANTENA LIBERTY PX TE (RX)	1.212,55	-	Equipamentos de Comunicação	63,0%	R\$ 1.257,00	R\$ 464,00	4,40
1100	41439	01/11/2008	ANTENA LIBERTY PX TE (RX)	1.212,55	-	Equipamentos de Comunicação	63,0%	R\$ 1.257,00	R\$ 464,00	4,40
1100	41440	01/11/2008	ANTENA LIBERTY PX TE (RX)	1.212,55	-	Equipamentos de Comunicação	63,0%	R\$ 1.257,00	R\$ 464,00	4,40
1100	41434	01/11/2008	ANTENA LIBERTY PX TM	2.623,99	-	Equipamentos de Comunicação	63,0%	R\$ 2.720,00	R\$ 1.005,00	4,40
1100	41435	01/11/2008	ANTENA LIBERTY PX TM	2.623,99	-	Equipamentos de Comunicação	63,0%	R\$ 2.720,00	R\$ 1.005,00	4,40
1100	41436	01/11/2008	ANTENA LIBERTY PX TM	2.623,99	-	Equipamentos de Comunicação	63,0%	R\$ 2.720,00	R\$ 1.005,00	4,40
1100	41437	01/11/2008	ANTENA LIBERTY PX TM	2.623,99	-	Equipamentos de Comunicação	63,0%	R\$ 2.720,00	R\$ 1.005,00	4,40
1100	43512	16/12/2008	APARELHO DE FAX 275	499,00	-	Equipamentos de Comunicação	62,4%	R\$ 516,00	R\$ 194,00	4,50
1100	39503	22/09/2008	CENTRAL HIPATH 1150	3.720,00	-	Equipamentos de Comunicação	63,6%	R\$ 3.893,00	R\$ 1.416,00	4,40
1100	11000002874	31/08/2012	RADIO MOTOROLA TALKBOUT (KIT C/2 RAD	350,00	78,75	Equipamentos de Comunicação	65,6%	R\$ 316,00	R\$ 109,00	2,80
1100	11000002875	31/08/2012	RADIO MOTOROLA TALKBOUT (KIT C/2 RAD	350,00	78,75	Equipamentos de Comunicação	65,6%	R\$ 316,00	R\$ 109,00	2,80
1100	11000006111	31/12/2013	RADIO MOTOROLA TALKBOUT (KIT C/2 RAD	360,00	129,00	Equipamentos de Comunicação	54,7%	R\$ 306,00	R\$ 139,00	3,60
1100	11000006112	31/12/2013	RADIO MOTOROLA TALKBOUT (KIT C/2 RAD	360,00	129,00	Equipamentos de Comunicação	54,7%	R\$ 306,00	R\$ 139,00	3,60

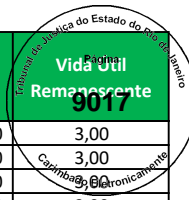

Empresa	Imobilizado	Dt.incorp.	Denominação do imobilizado	ValAquis.	Valor contábil	Conta de Avaliação	Depreciação	Valor Reposição	Valor Mercado	Vida Útil Remanescente
1100	11000006113	31/12/2013	RADIO MOTOROLA TALKBOUT (KIT C/2 RAD	360,00	129,00	Equipamentos de Comunicação	54,7%	R\$ 306,00	R\$ 139,00	3,60
1100	11000005419	30/11/2013	KIT INTERFONE/PORTEIRO HDL	545,91	191,07	Equipamentos de Comunicação	49,0%	R\$ 466,00	R\$ 238,00	4,60
1100	11000005370	30/11/2013	RADIO MOTOROLA	933,12	326,60	Equipamentos de Comunicação	55,4%	R\$ 796,00	R\$ 355,00	3,60
1100	11000005371	30/11/2013	RADIO MOTOROLA	933,12	326,60	Equipamentos de Comunicação	55,4%	R\$ 796,00	R\$ 355,00	3,60
1100	11000005372	30/11/2013	RADIO MOTOROLA	933,12	326,60	Equipamentos de Comunicação	55,4%	R\$ 796,00	R\$ 355,00	3,60
1100	11000005373	30/11/2013	RADIO MOTOROLA	933,12	326,60	Equipamentos de Comunicação	55,4%	R\$ 796,00	R\$ 355,00	3,60
1100	11000005374	30/11/2013	RADIO MOTOROLA	933,12	326,60	Equipamentos de Comunicação	55,4%	R\$ 796,00	R\$ 355,00	3,60
1100	11000005375	30/11/2013	RADIO MOTOROLA	933,12	326,60	Equipamentos de Comunicação	55,4%	R\$ 796,00	R\$ 355,00	3,60
1100	11000005376	30/11/2013	RADIO MOTOROLA	933,12	326,60	Equipamentos de Comunicação	55,4%	R\$ 796,00	R\$ 355,00	3,60
1100	11000005377	30/11/2013	RADIO MOTOROLA	933,12	326,60	Equipamentos de Comunicação	55,4%	R\$ 796,00	R\$ 355,00	3,60
1100	11000005378	30/11/2013	RADIO MOTOROLA	933,12	326,60	Equipamentos de Comunicação	55,4%	R\$ 796,00	R\$ 355,00	3,60
1100	11000005379	30/11/2013	RADIO MOTOROLA	933,12	326,60	Equipamentos de Comunicação	55,4%	R\$ 796,00	R\$ 355,00	3,60
1100	11000005380	30/11/2013	RADIO MOTOROLA TALKBOUT	291,60	102,06	Equipamentos de Comunicação	55,4%	R\$ 249,00	R\$ 111,00	3,60
1100	11000005381	30/11/2013	RADIO MOTOROLA TALKBOUT	291,60	102,06	Equipamentos de Comunicação	55,4%	R\$ 249,00	R\$ 111,00	3,60
1100	11000005382	30/11/2013	RADIO MOTOROLA TALKBOUT	291,60	102,06	Equipamentos de Comunicação	55,4%	R\$ 249,00	R\$ 111,00	3,60
1100	11000005383	30/11/2013	RADIO MOTOROLA TALKBOUT	291,60	102,06	Equipamentos de Comunicação	55,4%	R\$ 249,00	R\$ 111,00	3,60
1100	69613	31/12/2012	ANTENA RADIO FREQUENCIA (RECEPTOR R	1.514,55	391,26	Equipamentos de Comunicação	62,9%	R\$ 1.343,00	R\$ 499,00	3,00
1100	69614	31/12/2012	ANTENA RADIO FREQUENCIA (RECEPTOR R	1.514,55	391,26	Equipamentos de Comunicação	62,9%	R\$ 1.343,00	R\$ 499,00	3,00
1100	69615	31/12/2012	ANTENA RADIO FREQUENCIA (RECEPTOR R	1.514,55	391,26	Equipamentos de Comunicação	62,9%	R\$ 1.343,00	R\$ 499,00	3,00
1100	69616	31/12/2012	ANTENA RADIO FREQUENCIA (RECEPTOR R	1.514,54	391,26	Equipamentos de Comunicação	62,9%	R\$ 1.343,00	R\$ 499,00	3,00
1100	69609	31/12/2012	ANTENA RADIO FREQUENCIA - TRANSMISSO	3.383,64	874,11	Equipamentos de Comunicação	62,9%	R\$ 3.001,00	R\$ 1.114,00	3,00
1100	69610	31/12/2012	ANTENA RADIO FREQUENCIA - TRANSMISSO	3.383,64	874,11	Equipamentos de Comunicação	62,9%	R\$ 3.001,00	R\$ 1.114,00	3,00
1100	69611	31/12/2012	ANTENA RADIO FREQUENCIA - TRANSMISSO	3.383,64	874,11	Equipamentos de Comunicação	62,9%	R\$ 3.001,00	R\$ 1.114,00	3,00
1100	69612	31/12/2012	ANTENA RADIO FREQUENCIA - TRANSMISSO	3.383,65	874,11	Equipamentos de Comunicação	62,9%	R\$ 3.001,00	R\$ 1.114,00	3,00
1100	11000003378	31/12/2012	KIT INTERFONE/PORTEIRO HDL	432,97	111,84	Equipamentos de Comunicação	55,6%	R\$ 384,00	R\$ 171,00	4,00
1100	11000003407	31/12/2012	RADIO MOTOROLA DTR 620	830,25	214,48	Equipamentos de Comunicação	62,9%	R\$ 736,00	R\$ 273,00	3,00
1100	11000003408	31/12/2012	RADIO MOTOROLA DTR 620	830,25	214,48	Equipamentos de Comunicação	62,9%	R\$ 736,00	R\$ 273,00	3,00
1100	11000003409	31/12/2012	RADIO MOTOROLA DTR 620	830,25	214,48	Equipamentos de Comunicação	62,9%	R\$ 736,00	R\$ 273,00	3,00
1100	11000003410	31/12/2012	RADIO MOTOROLA DTR 620	830,25	214,48	Equipamentos de Comunicação	62,9%	R\$ 736,00	R\$ 273,00	3,00
1100	11000003411	31/12/2012	RADIO MOTOROLA DTR 620	830,25	214,48	Equipamentos de Comunicação	62,9%	R\$ 736,00	R\$ 273,00	3,00
1100	11000003412	31/12/2012	RADIO MOTOROLA DTR 620	830,25	214,48	Equipamentos de Comunicação	62,9%	R\$ 736,00	R\$ 273,00	3,00
1100	11000003413	31/12/2012	RADIO MOTOROLA DTR 620	830,25	214,48	Equipamentos de Comunicação	62,9%	R\$ 736,00	R\$ 273,00	3,00
1100	11000003845	31/01/2013	RADIO MOTOROLA DTR 620 DEPTO CALCADOS	830,25	221,40	Equipamentos de Comunicação	62,2%	R\$ 732,00	R\$ 277,00	3,00
1100	11000003846	31/01/2013	RADIO MOTOROLA DTR 620 DEPTO CALCADOS	830,25	221,40	Equipamentos de Comunicação	62,2%	R\$ 732,00	R\$ 277,00	3,00
1100	11000003847	31/01/2013	RADIO MOTOROLA DTR 620 DEPTO CALCADOS	830,25	221,40	Equipamentos de Comunicação	62,2%	R\$ 732,00	R\$ 277,00	3,00
1100	11000003848	31/01/2013	RADIO MOTOROLA DTR 620 DEPTO CALCADOS	830,25	221,40	Equipamentos de Comunicação	62,2%	R\$ 732,00	R\$ 277,00	3,00
1100	11000003414	31/12/2012	RADIO MOTOROLA TALKBOUT (KIT C/2 RAD	283,50	73,24	Equipamentos de Comunicação	62,9%	R\$ 251,00	R\$ 93,00	3,00
1100	11000003415	31/12/2012	RADIO MOTOROLA TALKBOUT (KIT C/2 RAD	283,50	73,24	Equipamentos de Comunicação	62,9%	R\$ 251,00	R\$ 93,00	3,00
1100	11000003416	31/12/2012	RADIO MOTOROLA TALKBOUT (KIT C/2 RAD	283,50	73,24	Equipamentos de Comunicação	62,9%	R\$ 251,00	R\$ 93,00	3,00
1100	11000003417	31/12/2012	RADIO MOTOROLA TALKBOUT (KIT C/2 RAD	283,50	73,24	Equipamentos de Comunicação	62,9%	R\$ 251,00	R\$ 93,00	3,00
1100	50328	31/12/2010	ANTENA RF STELL (RECEPTOR RX)	1.017,29	59,34	Equipamentos de Comunicação	78,9%	R\$ 996,00	R\$ 210,00	1,70
1100	50329	31/12/2010	ANTENA RF STELL (RECEPTOR RX)	1.017,29	59,34	Equipamentos de Comunicação	78,9%	R\$ 996,00	R\$ 210,00	1,70
1100	50330	31/12/2010	ANTENA RF STELL (RECEPTOR RX)	1.017,29	59,34	Equipamentos de Comunicação	78,9%	R\$ 996,00	R\$ 210,00	1,70
1100	50331	31/12/2010	ANTENA RF STELL (RECEPTOR RX)	1.017,29	59,34	Equipamentos de Comunicação	78,9%	R\$ 996,00	R\$ 210,00	1,70
1100	50324	31/12/2010	ANTENA RF STELL (TRANSMISSOR TX)	930,00	54,25	Equipamentos de Comunicação	78,9%	R\$ 910,00	R\$ 192,00	1,70
1100	50325	31/12/2010	ANTENA RF STELL (TRANSMISSOR TX)	930,00	54,25	Equipamentos de Comunicação	78,9%	R\$ 910,00	R\$ 192,00	1,70
1100	50326	31/12/2010	ANTENA RF STELL (TRANSMISSOR TX)	930,00	54,25	Equipamentos de Comunicação	78,9%	R\$ 910,00	R\$ 192,00	1,70
1100	50327	31/12/2010	ANTENA RF STELL (TRANSMISSOR TX)	930,00	54,25	Equipamentos de Comunicação	78,9%	R\$ 910,00	R\$ 192,00	1,70
1100	53608	31/12/2010	APARELHO DE FAX	297,55	17,35	Equipamentos de Comunicação	51,5%	R\$ 291,00	R\$ 141,00	5,80
1100	11000001095	31/12/2010	RADIO MOTOROLA DTR 620 DEPTO CALCADOS	969,50	56,55	Equipamentos de Comunicação	78,9%	R\$ 949,00	R\$ 200,00	1,70
1100	11000001096	31/12/2010	RADIO MOTOROLA DTR 620 DEPTO CALCADOS	969,50	56,55	Equipamentos de Comunicação	78,9%	R\$ 949,00	R\$ 200,00	1,70
1100	11000001097	31/12/2010	RADIO MOTOROLA DTR 620 DEPTO CALCADOS	969,50	56,55	Equipamentos de Comunicação	78,9%	R\$ 949,00	R\$ 200,00	1,70
1100	11000001098	31/12/2010	RADIO MOTOROLA DTR 620 DEPTO CALCADOS	969,50	56,55	Equipamentos de Comunicação	78,9%	R\$ 949,00	R\$ 200,00	1,70
1100	11000001099	31/12/2010	RADIO MOTOROLA DTR 620 DEPTO CALCADOS	969,50	56,55	Equipamentos de Comunicação	78,9%	R\$ 949,00	R\$ 200,00	1,70
1100	11000001100	31/12/2010	RADIO MOTOROLA DTR 620 DEPTO CALCADOS	969,50	56,55	Equipamentos de Comunicação	78,9%	R\$ 949,00	R\$ 200,00	1,70
1100	11000001101	31/12/2010	RADIO MOTOROLA DTR 620 DEPTO CALCADOS	969,50	56,55	Equipamentos de Comunicação	78,9%	R\$ 949,00	R\$ 200,00	1,70
1100	11000001102	31/12/2010	RADIO MOTOROLA DTR 620 DEPTO CALCADOS	969,50	56,55	Equipamentos de Comunicação	78,9%	R\$ 949,00	R\$ 200,00	1,70

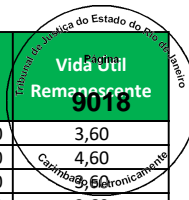

Empresa	Imobilizado	Dt.incorp.	Denominação do imobilizado	ValAquis.	Valor contábil	Conta de Avaliação	Depreciação	Valor Reposição	Valor Mercado	Vida Útil Remanescente
1100	600193384	04/03/2010	RADIO DTR 620 DIGITAL	784,00	-	Equipamentos de Comunicação	85,5%	R\$ 824,00	R\$ 119,00	1,20
1100	600193385	04/03/2010	RADIO DTR 620 DIGITAL	784,00	-	Equipamentos de Comunicação	85,5%	R\$ 824,00	R\$ 119,00	1,20
1100	600192597	02/02/2009	RADIO DTR620 COM FONE DE OUVIDO MOTO	922,00	-	Equipamentos de Comunicação	94,0%	R\$ 961,00	R\$ 57,00	0,50
1100	600192598	02/02/2009	RADIO DTR620 COM FONE DE OUVIDO MOTO	922,00	-	Equipamentos de Comunicação	94,0%	R\$ 961,00	R\$ 57,00	0,50
1100	600192599	02/02/2009	RADIO DTR620 COM FONE DE OUVIDO MOTO	922,00	-	Equipamentos de Comunicação	94,0%	R\$ 961,00	R\$ 57,00	0,50
1100	600192600	02/02/2009	RADIO DTR620 COM FONE DE OUVIDO MOTO	922,00	-	Equipamentos de Comunicação	94,0%	R\$ 961,00	R\$ 57,00	0,50
1100	600192601	02/02/2009	RADIO DTR620 COM FONE DE OUVIDO MOTO	922,00	-	Equipamentos de Comunicação	94,0%	R\$ 961,00	R\$ 57,00	0,50
1100	600192602	02/02/2009	RADIO DTR620 COM FONE DE OUVIDO MOTO	922,00	-	Equipamentos de Comunicação	94,0%	R\$ 961,00	R\$ 57,00	0,50
1100	600192603	02/02/2009	RADIO DTR620 COM FONE DE OUVIDO MOTO	922,00	-	Equipamentos de Comunicação	94,0%	R\$ 961,00	R\$ 57,00	0,50
1100	600192604	02/02/2009	RADIO DTR620 COM FONE DE OUVIDO MOTO	922,00	-	Equipamentos de Comunicação	94,0%	R\$ 961,00	R\$ 57,00	0,50
1100	600192605	02/02/2009	RADIO DTR620 COM FONE DE OUVIDO MOTO	922,00	-	Equipamentos de Comunicação	94,0%	R\$ 961,00	R\$ 57,00	0,50
1100	600192606	02/02/2009	RADIO DTR620 COM FONE DE OUVIDO MOTO	922,00	-	Equipamentos de Comunicação	94,0%	R\$ 961,00	R\$ 57,00	0,50
1100	11000001922	30/11/2011	RADIO MOTOROLA DTR 620	800,00	120,00	Equipamentos de Comunicação	71,6%	R\$ 752,00	R\$ 213,00	2,30
1100	11000001923	30/11/2011	RADIO MOTOROLA DTR 620	800,00	120,00	Equipamentos de Comunicação	71,6%	R\$ 752,00	R\$ 213,00	2,30
1100	11000001924	30/11/2011	RADIO MOTOROLA DTR 620	800,00	120,00	Equipamentos de Comunicação	71,6%	R\$ 752,00	R\$ 213,00	2,30
1100	11000000014	31/12/2010	RADIO MOTOROLA TALKBOUT	299,00	14,95	Equipamentos de Comunicação	78,9%	R\$ 293,00	R\$ 62,00	1,70
1100	11000000015	31/12/2010	RADIO MOTOROLA TALKBOUT	299,00	14,95	Equipamentos de Comunicação	78,9%	R\$ 293,00	R\$ 62,00	1,70
1100	11000000016	31/12/2010	RADIO MOTOROLA TALKBOUT	299,00	14,95	Equipamentos de Comunicação	78,9%	R\$ 293,00	R\$ 62,00	1,70
1100	11000000017	31/12/2010	RADIO MOTOROLA TALKBOUT	299,00	14,95	Equipamentos de Comunicação	78,9%	R\$ 293,00	R\$ 62,00	1,70
1100	11000001711	31/10/2011	RADIO MOTOROLA TALKBOUT (KIT C/2 RAD	290,00	41,09	Equipamentos de Comunicação	72,3%	R\$ 274,00	R\$ 76,00	2,20
1100	11000001712	31/10/2011	RADIO MOTOROLA TALKBOUT (KIT C/2 RAD	290,00	41,09	Equipamentos de Comunicação	72,3%	R\$ 274,00	R\$ 76,00	2,20
1100	11000001713	31/10/2011	RADIO MOTOROLA TALKBOUT (KIT C/2 RAD	290,00	41,09	Equipamentos de Comunicação	72,3%	R\$ 274,00	R\$ 76,00	2,20
1100	11000001714	31/10/2011	RADIO MOTOROLA TALKBOUT (KIT C/2 RAD	290,00	41,09	Equipamentos de Comunicação	72,3%	R\$ 274,00	R\$ 76,00	2,20
1100	11000006128	31/12/2013	RADIO MOTOROLA TALKBOUT (KIT C/2 RAD	360,00	129,00	Equipamentos de Comunicação	54,7%	R\$ 306,00	R\$ 139,00	3,60
1100	11000006129	31/12/2013	RADIO MOTOROLA TALKBOUT (KIT C/2 RAD	360,00	129,00	Equipamentos de Comunicação	54,7%	R\$ 306,00	R\$ 139,00	3,60
1100	11000006130	31/12/2013	RADIO MOTOROLA TALKBOUT (KIT C/2 RAD	360,00	129,00	Equipamentos de Comunicação	54,7%	R\$ 306,00	R\$ 139,00	3,60
1100	11000006131	31/12/2013	RADIO MOTOROLA TALKBOUT (KIT C/2 RAD	360,00	129,00	Equipamentos de Comunicação	54,7%	R\$ 306,00	R\$ 139,00	3,60
1100	46180	11/08/2009	APARELHO DE FAX 275	478,90	-	Equipamentos de Comunicação	58,9%	R\$ 509,00	R\$ 209,00	4,90
1100	11000002167	31/12/2011	RADIO MOTOROLA DTR 620	869,00	137,59	Equipamentos de Comunicação	71,0%	R\$ 813,00	R\$ 236,00	2,30
1100	11000002168	31/12/2011	RADIO MOTOROLA DTR 620	869,00	137,59	Equipamentos de Comunicação	71,0%	R\$ 813,00	R\$ 236,00	2,30
1100	11000002169	31/12/2011	RADIO MOTOROLA DTR 620	869,00	137,59	Equipamentos de Comunicação	71,0%	R\$ 813,00	R\$ 236,00	2,30
1100	11000002170	31/12/2011	RADIO MOTOROLA DTR 620	869,00	137,59	Equipamentos de Comunicação	71,0%	R\$ 813,00	R\$ 236,00	2,30
1100	11000002171	31/12/2011	RADIO MOTOROLA DTR 620	869,00	137,59	Equipamentos de Comunicação	71,0%	R\$ 813,00	R\$ 236,00	2,30
1100	600192726	17/07/2009	RADIO MOTOROLA DTR 620 COMPLETO	851,23	-	Equipamentos de Comunicação	90,5%	R\$ 899,00	R\$ 86,00	0,80
1100	600192727	17/07/2009	RADIO MOTOROLA DTR 620 COMPLETO	851,23	-	Equipamentos de Comunicação	90,5%	R\$ 899,00	R\$ 86,00	0,80
1100	600192728	17/07/2009	RADIO MOTOROLA DTR 620 COMPLETO	851,23	-	Equipamentos de Comunicação	90,5%	R\$ 899,00	R\$ 86,00	0,80
1100	600192729	17/07/2009	RADIO MOTOROLA DTR 620 COMPLETO	851,23	-	Equipamentos de Comunicação	90,5%	R\$ 899,00	R\$ 86,00	0,80
1100	600192730	17/07/2009	RADIO MOTOROLA DTR 620 COMPLETO	851,23	-	Equipamentos de Comunicação	90,5%	R\$ 899,00	R\$ 86,00	0,80
1100	600192731	17/07/2009	RADIO MOTOROLA DTR 620 COMPLETO	851,23	-	Equipamentos de Comunicação	90,5%	R\$ 899,00	R\$ 86,00	0,80
1100	600192732	17/07/2009	RADIO MOTOROLA DTR 620 COMPLETO	851,23	-	Equipamentos de Comunicação	90,5%	R\$ 899,00	R\$ 86,00	0,80
1100	600192733	17/07/2009	RADIO MOTOROLA DTR 620 COMPLETO	851,23	-	Equipamentos de Comunicação	90,5%	R\$ 899,00	R\$ 86,00	0,80
1100	600192734	17/07/2009	RADIO MOTOROLA DTR 620 COMPLETO	851,23	-	Equipamentos de Comunicação	90,5%	R\$ 899,00	R\$ 86,00	0,80
1100	600192735	17/07/2009	RADIO MOTOROLA DTR 620 COMPLETO	851,23	-	Equipamentos de Comunicação	90,5%	R\$ 899,00	R\$ 86,00	0,80
1100	600192736	17/07/2009	RADIO MOTOROLA DTR 620 COMPLETO	851,23	-	Equipamentos de Comunicação	90,5%	R\$ 899,00	R\$ 86,00	0,80
1100	600192737	17/07/2009	RADIO MOTOROLA DTR 620 COMPLETO	851,23	-	Equipamentos de Comunicação	90,5%	R\$ 899,00	R\$ 86,00	0,80
1100	600192738	17/07/2009	RADIO MOTOROLA DTR 620 COMPLETO	851,23	-	Equipamentos de Comunicação	90,5%	R\$ 899,00	R\$ 86,00	0,80
1100	600192739	17/07/2009	RADIO MOTOROLA DTR 620 COMPLETO	851,23	-	Equipamentos de Comunicação	90,5%	R\$ 899,00	R\$ 86,00	0,80
1100	600192740	17/07/2009	RADIO MOTOROLA DTR 620 COMPLETO	851,23	-	Equipamentos de Comunicação	90,5%	R\$ 899,00	R\$ 86,00	0,80
1100	11000002164	31/12/2011	RADIO MOTOROLA TALKBOUT (KIT C/2 RAD	800,00	126,67	Equipamentos de Comunicação	71,0%	R\$ 749,00	R\$ 218,00	2,30
1100	11000002165	31/12/2011	RADIO MOTOROLA TALKBOUT (KIT C/2 RAD	800,00	126,67	Equipamentos de Comunicação	71,0%	R\$ 749,00	R\$ 218,00	2,30
1100	11000002166	31/12/2011	RADIO MOTOROLA TALKBOUT (KIT C/2 RAD	800,00	126,67	Equipamentos de Comunicação	71,0%	R\$ 749,00	R\$ 218,00	2,30
1100	11000002190	31/12/2011	RADIO MOTOROLA TALKBOUT (KIT C/2 RAD	300,00	47,50	Equipamentos de Comunicação	71,0%	R\$ 281,00	R\$ 82,00	2,30
1100	11000002191	31/12/2011	RADIO MOTOROLA TALKBOUT (KIT C/2 RAD	300,00	47,50	Equipamentos de Comunicação	71,0%	R\$ 281,00	R\$ 82,00	2,30
1100	11000002192	31/12/2011	RADIO MOTOROLA TALKBOUT (KIT C/2 RAD	300,00	47,50	Equipamentos de Comunicação	71,0%	R\$ 281,00	R\$ 82,00	2,30
1100	600192847	14/09/2009	RADIO TALK ABOUT MOTOROLA	300,00	-	Equipamentos de Comunicação	89,2%	R\$ 320,00	R\$ 35,00	0,90
1100	600192848	14/09/2009	RADIO TALK ABOUT MOTOROLA	300,00	-	Equipamentos de Comunicação	89,2%	R\$ 320,00	R\$ 35,00	0,90
1100	46245	18/08/2009	TELEFONE SIEMENS KS 3030	299,00	-	Equipamentos de Comunicação	79,6%	R\$ 427,00	R\$ 87,00	1,80

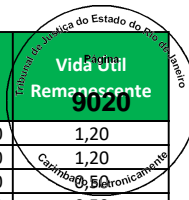

Empresa	Imobilizado	Dt.incorp.	Denominação do imobilizado	ValAquis.	Valor contábil	Conta de Avaliação	Depreciação	Valor Reposição	Valor Mercado	Vida Útil Remanescente
1100	49344	31/12/2010	RADIO MOTOROLA DTR 620 C/ FONE DE OU	969,50	56,55	Equipamentos de Comunicação	78,9%	R\$ 949,00	R\$ 200,00	1,70
1100	49181	31/12/2010	RADIO MOTOROLA TALKBOUT	300,00	17,50	Equipamentos de Comunicação	78,9%	R\$ 294,00	R\$ 62,00	1,70
1100	49182	31/12/2010	RADIO MOTOROLA TALKBOUT	300,00	17,50	Equipamentos de Comunicação	78,9%	R\$ 294,00	R\$ 62,00	1,70
1100	49183	31/12/2010	RADIO MOTOROLA TALKBOUT	300,00	17,50	Equipamentos de Comunicação	78,9%	R\$ 294,00	R\$ 62,00	1,70
1100	49184	31/12/2010	RADIO MOTOROLA TALKBOUT	300,00	17,50	Equipamentos de Comunicação	78,9%	R\$ 294,00	R\$ 62,00	1,70
1100	49470	31/12/2010	ANTENA RF STELL (RECEPTOR RX)	1.017,29	59,34	Equipamentos de Comunicação	78,9%	R\$ 996,00	R\$ 210,00	1,70
1100	49471	31/12/2010	ANTENA RF STELL (RECEPTOR RX)	1.017,29	59,34	Equipamentos de Comunicação	78,9%	R\$ 996,00	R\$ 210,00	1,70
1100	49472	31/12/2010	ANTENA RF STELL (RECEPTOR RX)	1.017,29	59,34	Equipamentos de Comunicação	78,9%	R\$ 996,00	R\$ 210,00	1,70
1100	49473	31/12/2010	ANTENA RF STELL (RECEPTOR RX)	1.017,29	59,34	Equipamentos de Comunicação	78,9%	R\$ 996,00	R\$ 210,00	1,70
1100	49466	31/12/2010	ANTENA RF STELL (TRANSMISSOR TX)	930,00	54,25	Equipamentos de Comunicação	78,9%	R\$ 910,00	R\$ 192,00	1,70
1100	49467	31/12/2010	ANTENA RF STELL (TRANSMISSOR TX)	930,00	54,25	Equipamentos de Comunicação	78,9%	R\$ 910,00	R\$ 192,00	1,70
1100	49468	31/12/2010	ANTENA RF STELL (TRANSMISSOR TX)	930,00	54,25	Equipamentos de Comunicação	78,9%	R\$ 910,00	R\$ 192,00	1,70
1100	49469	31/12/2010	ANTENA RF STELL (TRANSMISSOR TX)	930,00	54,25	Equipamentos de Comunicação	78,9%	R\$ 910,00	R\$ 192,00	1,70
1100	49396	31/12/2010	FAX	297,55	17,35	Equipamentos de Comunicação	51,5%	R\$ 291,00	R\$ 141,00	5,80
1100	49426	31/12/2010	RADIO MOTOROLA TALKBOUT	300,00	17,50	Equipamentos de Comunicação	78,9%	R\$ 294,00	R\$ 62,00	1,70
1100	49427	31/12/2010	RADIO MOTOROLA TALKBOUT	300,00	17,50	Equipamentos de Comunicação	78,9%	R\$ 294,00	R\$ 62,00	1,70
1100	49428	31/12/2010	RADIO MOTOROLA TALKBOUT	300,00	17,50	Equipamentos de Comunicação	78,9%	R\$ 294,00	R\$ 62,00	1,70
1100	49429	31/12/2010	RADIO MOTOROLA TALKBOUT	300,00	17,50	Equipamentos de Comunicação	78,9%	R\$ 294,00	R\$ 62,00	1,70
1100	54685	31/05/2011	ANTENA RADIO FREQUENCIA (RECEPTOR R	547,23	54,73	Equipamentos de Comunicação	75,6%	R\$ 520,00	R\$ 127,00	1,90
1100	54686	31/05/2011	ANTENA RADIO FREQUENCIA (RECEPTOR R	547,23	54,73	Equipamentos de Comunicação	75,6%	R\$ 520,00	R\$ 127,00	1,90
1100	54687	31/05/2011	ANTENA RADIO FREQUENCIA (RECEPTOR R	547,23	54,73	Equipamentos de Comunicação	75,6%	R\$ 520,00	R\$ 127,00	1,90
1100	54688	31/05/2011	ANTENA RADIO FREQUENCIA (RECEPTOR R	547,23	54,73	Equipamentos de Comunicação	75,6%	R\$ 520,00	R\$ 127,00	1,90
1100	54681	31/05/2011	ANTENA RADIO FREQUENCIA - TRANSMISSO	1.255,92	125,60	Equipamentos de Comunicação	75,6%	R\$ 1.193,00	R\$ 291,00	1,90
1100	54682	31/05/2011	ANTENA RADIO FREQUENCIA - TRANSMISSO	1.255,92	125,60	Equipamentos de Comunicação	75,6%	R\$ 1.193,00	R\$ 291,00	1,90
1100	54683	31/05/2011	ANTENA RADIO FREQUENCIA - TRANSMISSO	1.255,92	125,60	Equipamentos de Comunicação	75,6%	R\$ 1.193,00	R\$ 291,00	1,90
1100	54684	31/05/2011	ANTENA RADIO FREQUENCIA - TRANSMISSO	1.255,92	125,60	Equipamentos de Comunicação	75,6%	R\$ 1.193,00	R\$ 291,00	1,90
1100	54677	31/05/2011	APARELHO DE FAX	242,19	24,21	Equipamentos de Comunicação	49,3%	R\$ 230,00	R\$ 117,00	6,10
1100	54640	31/05/2011	RADIO MOTOROLA DTR 620 DEPTO CALCADOS	988,42	98,85	Equipamentos de Comunicação	75,6%	R\$ 939,00	R\$ 229,00	1,90
1100	54641	31/05/2011	RADIO MOTOROLA DTR 620 DEPTO CALCADOS	988,42	98,85	Equipamentos de Comunicação	75,6%	R\$ 939,00	R\$ 229,00	1,90
1100	54642	31/05/2011	RADIO MOTOROLA DTR 620 DEPTO CALCADOS	988,42	98,85	Equipamentos de Comunicação	75,6%	R\$ 939,00	R\$ 229,00	1,90
1100	54643	31/05/2011	RADIO MOTOROLA DTR 620 DEPTO CALCADOS	988,42	98,85	Equipamentos de Comunicação	75,6%	R\$ 939,00	R\$ 229,00	1,90
1100	54644	31/05/2011	RADIO MOTOROLA DTR 620 DEPTO CALCADOS	988,42	98,85	Equipamentos de Comunicação	75,6%	R\$ 939,00	R\$ 229,00	1,90
1100	54645	31/05/2011	RADIO MOTOROLA DTR 620 DEPTO CALCADOS	988,42	98,85	Equipamentos de Comunicação	75,6%	R\$ 939,00	R\$ 229,00	1,90
1100	54646	31/05/2011	RADIO MOTOROLA DTR 620 DEPTO CALCADOS	988,42	98,85	Equipamentos de Comunicação	75,6%	R\$ 939,00	R\$ 229,00	1,90
1100	54647	31/05/2011	RADIO MOTOROLA DTR 620 DEPTO CALCADOS	988,42	98,85	Equipamentos de Comunicação	75,6%	R\$ 939,00	R\$ 229,00	1,90
1100	54648	31/05/2011	RADIO MOTOROLA DTR 620 DEPTO CALCADOS	988,42	98,85	Equipamentos de Comunicação	75,6%	R\$ 939,00	R\$ 229,00	1,90
1100	54649	31/05/2011	RADIO MOTOROLA DTR 620 DEPTO CALCADOS	988,42	98,85	Equipamentos de Comunicação	75,6%	R\$ 939,00	R\$ 229,00	1,90
1100	54650	31/05/2011	RADIO MOTOROLA DTR 620 DEPTO CALCADOS	988,42	98,85	Equipamentos de Comunicação	75,6%	R\$ 939,00	R\$ 229,00	1,90
1100	54651	31/05/2011	RADIO MOTOROLA DTR 620 DEPTO CALCADOS	988,42	98,85	Equipamentos de Comunicação	75,6%	R\$ 939,00	R\$ 229,00	1,90
1100	54652	31/05/2011	RADIO MOTOROLA DTR 620 DEPTO CALCADOS	988,46	98,85	Equipamentos de Comunicação	75,6%	R\$ 939,00	R\$ 229,00	1,90
1100	11000001147	03/06/2011	RADIO MOTOROLA DTR 620 DEPTO CALCADOS	921,50	99,82	Equipamentos de Comunicação	75,6%	R\$ 872,00	R\$ 213,00	2,00
1100	11000001148	03/06/2011	RADIO MOTOROLA DTR 620 DEPTO CALCADOS	921,50	99,82	Equipamentos de Comunicação	75,6%	R\$ 872,00	R\$ 213,00	2,00
1100	11000001183	31/05/2011	RADIO MOTOROLA TALKBOUT (KIT C/2 RAD	299,00	29,90	Equipamentos de Comunicação	75,6%	R\$ 284,00	R\$ 69,00	1,90
1100	11000001184	31/05/2011	RADIO MOTOROLA TALKBOUT (KIT C/2 RAD	299,00	29,90	Equipamentos de Comunicação	75,6%	R\$ 284,00	R\$ 69,00	1,90
1100	11000001185	31/05/2011	RADIO MOTOROLA TALKBOUT (KIT C/2 RAD	299,00	29,90	Equipamentos de Comunicação	75,6%	R\$ 284,00	R\$ 69,00	1,90
1100	11000001186	31/05/2011	RADIO MOTOROLA TALKBOUT (KIT C/2 RAD	299,00	29,90	Equipamentos de Comunicação	75,6%	R\$ 284,00	R\$ 69,00	1,90
1100	11000003110	31/12/2012	RADIO MOTOROLA TALKBOUT (KIT C/2 RAD	350,00	90,42	Equipamentos de Comunicação	62,9%	R\$ 310,00	R\$ 115,00	3,00
1100	11000003111	31/12/2012	RADIO MOTOROLA TALKBOUT (KIT C/2 RAD	350,00	90,42	Equipamentos de Comunicação	62,9%	R\$ 310,00	R\$ 115,00	3,00
1100	11000003112	31/12/2012	RADIO MOTOROLA TALKBOUT (KIT C/2 RAD	350,00	90,42	Equipamentos de Comunicação	62,9%	R\$ 310,00	R\$ 115,00	3,00
1100	49544	31/12/2010	FAX	301,40	17,58	Equipamentos de Comunicação	51,5%	R\$ 295,00	R\$ 143,00	5,80
1100	50006	31/12/2010	ANTENA RF STELL (RECEPTOR RX)	1.017,29	59,34	Equipamentos de Comunicação	78,9%	R\$ 996,00	R\$ 210,00	1,70
1100	50007	31/12/2010	ANTENA RF STELL (RECEPTOR RX)	1.017,29	59,34	Equipamentos de Comunicação	78,9%	R\$ 996,00	R\$ 210,00	1,70
1100	50008	31/12/2010	ANTENA RF STELL (RECEPTOR RX)	1.017,29	59,34	Equipamentos de Comunicação	78,9%	R\$ 996,00	R\$ 210,00	1,70
1100	50009	31/12/2010	ANTENA RF STELL (RECEPTOR RX)	1.017,29	59,34	Equipamentos de Comunicação	78,9%	R\$ 996,00	R\$ 210,00	1,70
1100	50002	31/12/2010	ANTENA RF STELL (TRANSMISSOR TX)	930,00	54,25	Equipamentos de Comunicação	78,9%	R\$ 910,00	R\$ 192,00	1,70
1100	50003	31/12/2010	ANTENA RF STELL (TRANSMISSOR TX)	930,00	54,25	Equipamentos de Comunicação	78,9%	R\$ 910,00	R\$ 192,00	1,70
1100	50004	31/12/2010	ANTENA RF STELL (TRANSMISSOR TX)	930,00	54,25	Equipamentos de Comunicação	78,9%	R\$ 910,00	R\$ 192,00	1,70

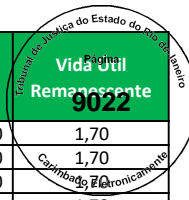

Empresa	Imobilizado	Dt.incorp.	Denominação do imobilizado	ValAquis.	Valor contábil	Conta de Avaliação	Depreciação	Valor Reposição	Valor Mercado	Vida Útil Remanescente
1100	50005	31/12/2010	ANTENA RF STELL (TRANSMISSOR TX)	930,00	54,25	Equipamentos de Comunicação	78,9%	R\$ 910,00	R\$ 192,00	1,70
1100	11000000411	31/12/2010	RADIO MOTOROLA DTR 620	969,50	56,55	Equipamentos de Comunicação	78,9%	R\$ 949,00	R\$ 200,00	1,70
1100	11000000412	31/12/2010	RADIO MOTOROLA DTR 620	969,50	56,55	Equipamentos de Comunicação	78,9%	R\$ 949,00	R\$ 200,00	1,70
1100	11000000413	31/12/2010	RADIO MOTOROLA DTR 620	969,50	56,55	Equipamentos de Comunicação	78,9%	R\$ 949,00	R\$ 200,00	1,70
1100	11000000414	31/12/2010	RADIO MOTOROLA DTR 620	969,50	56,55	Equipamentos de Comunicação	78,9%	R\$ 949,00	R\$ 200,00	1,70
1100	11000000415	31/12/2010	RADIO MOTOROLA DTR 620	969,50	56,55	Equipamentos de Comunicação	78,9%	R\$ 949,00	R\$ 200,00	1,70
1100	11000000416	31/12/2010	RADIO MOTOROLA DTR 620	969,50	56,55	Equipamentos de Comunicação	78,9%	R\$ 949,00	R\$ 200,00	1,70
1100	11000000417	31/12/2010	RADIO MOTOROLA DTR 620	969,50	56,55	Equipamentos de Comunicação	78,9%	R\$ 949,00	R\$ 200,00	1,70
1100	11000000418	31/12/2010	RADIO MOTOROLA DTR 620	969,50	56,55	Equipamentos de Comunicação	78,9%	R\$ 949,00	R\$ 200,00	1,70
1100	11000000419	31/12/2010	RADIO MOTOROLA TALKBOUT	300,00	17,50	Equipamentos de Comunicação	78,9%	R\$ 294,00	R\$ 62,00	1,70
1100	11000000420	31/12/2010	RADIO MOTOROLA TALKBOUT	300,00	17,50	Equipamentos de Comunicação	78,9%	R\$ 294,00	R\$ 62,00	1,70
1100	11000000421	31/12/2010	RADIO MOTOROLA TALKBOUT	300,00	17,50	Equipamentos de Comunicação	78,9%	R\$ 294,00	R\$ 62,00	1,70
1100	11000000422	31/12/2010	RADIO MOTOROLA TALKBOUT	300,00	17,50	Equipamentos de Comunicação	78,9%	R\$ 294,00	R\$ 62,00	1,70
1100	49930	31/12/2010	FAX	297,55	17,35	Equipamentos de Comunicação	51,5%	R\$ 291,00	R\$ 141,00	5,80
1100	49953	31/12/2010	ANTENA RF STELL (RECEPTOR RX)	4.069,16	237,36	Equipamentos de Comunicação	78,9%	R\$ 3.982,00	R\$ 839,00	1,70
1100	49952	31/12/2010	ANTENA RF STELL (TRANSMISSOR TX)	3.720,00	217,00	Equipamentos de Comunicação	78,9%	R\$ 3.641,00	R\$ 767,00	1,70
1100	11000000426	31/12/2010	RADIO MOTOROLA DTR 620	969,50	56,55	Equipamentos de Comunicação	78,9%	R\$ 949,00	R\$ 200,00	1,70
1100	11000000427	31/12/2010	RADIO MOTOROLA DTR 620	969,50	56,55	Equipamentos de Comunicação	78,9%	R\$ 949,00	R\$ 200,00	1,70
1100	11000000428	31/12/2010	RADIO MOTOROLA DTR 620	969,50	56,55	Equipamentos de Comunicação	78,9%	R\$ 949,00	R\$ 200,00	1,70
1100	11000000429	31/12/2010	RADIO MOTOROLA DTR 620	969,50	56,55	Equipamentos de Comunicação	78,9%	R\$ 949,00	R\$ 200,00	1,70
1100	11000000430	31/12/2010	RADIO MOTOROLA DTR 620	969,50	56,55	Equipamentos de Comunicação	78,9%	R\$ 949,00	R\$ 200,00	1,70
1100	11000000431	31/12/2010	RADIO MOTOROLA DTR 620	969,50	56,55	Equipamentos de Comunicação	78,9%	R\$ 949,00	R\$ 200,00	1,70
1100	11000000432	31/12/2010	RADIO MOTOROLA DTR 620	969,50	56,55	Equipamentos de Comunicação	78,9%	R\$ 949,00	R\$ 200,00	1,70
1100	11000000433	31/12/2010	RADIO MOTOROLA DTR 620	969,50	56,55	Equipamentos de Comunicação	78,9%	R\$ 949,00	R\$ 200,00	1,70
1100	11000000434	31/12/2010	RADIO MOTOROLA DTR 620	969,50	56,55	Equipamentos de Comunicação	78,9%	R\$ 949,00	R\$ 200,00	1,70
1100	11000000435	31/12/2010	RADIO MOTOROLA DTR 620	969,50	56,55	Equipamentos de Comunicação	78,9%	R\$ 949,00	R\$ 200,00	1,70
1100	11000000436	31/12/2010	RADIO MOTOROLA DTR 620	969,50	56,55	Equipamentos de Comunicação	78,9%	R\$ 949,00	R\$ 200,00	1,70
1100	11000000437	31/12/2010	RADIO MOTOROLA DTR 620	969,50	56,55	Equipamentos de Comunicação	78,9%	R\$ 949,00	R\$ 200,00	1,70
1100	11000000438	31/12/2010	RADIO MOTOROLA TALKBOUT	300,00	17,50	Equipamentos de Comunicação	78,9%	R\$ 294,00	R\$ 62,00	1,70
1100	11000000439	31/12/2010	RADIO MOTOROLA TALKBOUT	300,00	17,50	Equipamentos de Comunicação	78,9%	R\$ 294,00	R\$ 62,00	1,70
1100	11000000440	31/12/2010	RADIO MOTOROLA TALKBOUT	300,00	17,50	Equipamentos de Comunicação	78,9%	R\$ 294,00	R\$ 62,00	1,70
1100	11000000441	31/12/2010	RADIO MOTOROLA TALKBOUT	300,00	17,50	Equipamentos de Comunicação	78,9%	R\$ 294,00	R\$ 62,00	1,70
1100	68034	31/10/2012	ANTENA RADIO FREQUENCIA (RECEPTOR R	1.673,27	404,37	Equipamentos de Comunicação	64,2%	R\$ 1.481,00	R\$ 530,00	2,90
1100	68035	31/10/2012	ANTENA RADIO FREQUENCIA (RECEPTOR R	1.673,27	404,37	Equipamentos de Comunicação	64,2%	R\$ 1.481,00	R\$ 530,00	2,90
1100	68036	31/10/2012	ANTENA RADIO FREQUENCIA (RECEPTOR R	1.673,27	404,37	Equipamentos de Comunicação	64,2%	R\$ 1.481,00	R\$ 530,00	2,90
1100	68030	31/10/2012	ANTENA RADIO FREQUENCIA - TRANSMISSO	3.144,40	759,90	Equipamentos de Comunicação	64,2%	R\$ 2.783,00	R\$ 995,00	2,90
1100	68031	31/10/2012	ANTENA RADIO FREQUENCIA - TRANSMISSO	3.144,40	759,90	Equipamentos de Comunicação	64,2%	R\$ 2.783,00	R\$ 995,00	2,90
1100	68032	31/10/2012	ANTENA RADIO FREQUENCIA - TRANSMISSO	3.144,40	759,90	Equipamentos de Comunicação	64,2%	R\$ 2.783,00	R\$ 995,00	2,90
1100	68033	31/10/2012	ANTENA RADIO FREQUENCIA - TRANSMISSO	3.144,40	759,90	Equipamentos de Comunicação	64,2%	R\$ 2.783,00	R\$ 995,00	2,90
1100	68179	31/10/2012	APARELHO DE FAX	690,00	166,75	Equipamentos de Comunicação	41,7%	R\$ 611,00	R\$ 356,00	7,00
1100	11000006081	31/12/2013	RADIO MOTOROLA DTR 620	1.063,00	380,91	Equipamentos de Comunicação	54,7%	R\$ 905,00	R\$ 410,00	3,60
1100	11000006082	31/12/2013	RADIO MOTOROLA DTR 620	1.063,00	380,91	Equipamentos de Comunicação	54,7%	R\$ 905,00	R\$ 410,00	3,60
1100	11000006083	31/12/2013	RADIO MOTOROLA DTR 620	1.063,00	380,91	Equipamentos de Comunicação	54,7%	R\$ 905,00	R\$ 410,00	3,60
1100	11000006084	31/12/2013	RADIO MOTOROLA DTR 620	1.063,00	380,91	Equipamentos de Comunicação	54,7%	R\$ 905,00	R\$ 410,00	3,60
1100	11000006085	31/12/2013	RADIO MOTOROLA DTR 620	1.063,00	380,91	Equipamentos de Comunicação	54,7%	R\$ 905,00	R\$ 410,00	3,60
1100	11000003024	31/10/2012	RADIO MOTOROLA DTR 620 DEPTO CALCADOS	950,00	229,59	Equipamentos de Comunicação	64,2%	R\$ 841,00	R\$ 301,00	2,90
1100	11000003025	31/10/2012	RADIO MOTOROLA DTR 620 DEPTO CALCADOS	950,00	229,59	Equipamentos de Comunicação	64,2%	R\$ 841,00	R\$ 301,00	2,90
1100	11000003026	31/10/2012	RADIO MOTOROLA DTR 620 DEPTO CALCADOS	950,00	229,59	Equipamentos de Comunicação	64,2%	R\$ 841,00	R\$ 301,00	2,90
1100	11000003027	31/10/2012	RADIO MOTOROLA DTR 620 DEPTO CALCADOS	950,00	229,59	Equipamentos de Comunicação	64,2%	R\$ 841,00	R\$ 301,00	2,90
1100	11000003028	31/10/2012	RADIO MOTOROLA DTR 620 DEPTO CALCADOS	950,00	229,59	Equipamentos de Comunicação	64,2%	R\$ 841,00	R\$ 301,00	2,90
1100	11000003029	31/10/2012	RADIO MOTOROLA DTR 620 DEPTO CALCADOS	950,00	229,59	Equipamentos de Comunicação	64,2%	R\$ 841,00	R\$ 301,00	2,90
1100	11000003030	31/10/2012	RADIO MOTOROLA DTR 620 DEPTO CALCADOS	950,00	229,59	Equipamentos de Comunicação	64,2%	R\$ 841,00	R\$ 301,00	2,90
1100	11000003031	31/10/2012	RADIO MOTOROLA DTR 620 DEPTO CALCADOS	950,00	229,59	Equipamentos de Comunicação	64,2%	R\$ 841,00	R\$ 301,00	2,90
1100	11000003032	31/10/2012	RADIO MOTOROLA DTR 620 DEPTO CALCADOS	950,00	229,59	Equipamentos de Comunicação	64,2%	R\$ 841,00	R\$ 301,00	2,90
1100	11000003033	31/10/2012	RADIO MOTOROLA DTR 620 DEPTO CALCADOS	950,00	229,59	Equipamentos de Comunicação	64,2%	R\$ 841,00	R\$ 301,00	2,90
1100	11000003034	31/10/2012	RADIO MOTOROLA TALKBOUT (KIT C/2 RAD	375,00	90,62	Equipamentos de Comunicação	64,2%	R\$ 332,00	R\$ 119,00	2,90
1100	11000003035	31/10/2012	RADIO MOTOROLA TALKBOUT (KIT C/2 RAD	375,00	90,62	Equipamentos de Comunicação	64,2%	R\$ 332,00	R\$ 119,00	2,90

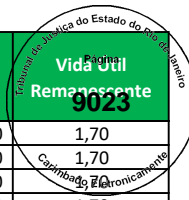

Empresa	Imobilizado	Dt.incorp.	Denominação do imobilizado	ValAquis.	Valor contábil	Conta de Avaliação	Depreciação	Valor Reposição	Valor Mercado	Vida Útil Remanescente
1100	66461	31/07/2012	ANTENA RADIO FREQUENCIA - TRANSMISSO	2.987,18	647,22	Equipamentos de Comunicação	66,3%	R\$ 2.734,00	R\$ 923,00	2,70
1100	66462	31/07/2012	ANTENA RADIO FREQUENCIA - TRANSMISSO	2.987,18	647,22	Equipamentos de Comunicação	66,3%	R\$ 2.734,00	R\$ 923,00	2,70
1100	66463	31/07/2012	ANTENA RADIO FREQUENCIA - TRANSMISSO	2.987,18	647,22	Equipamentos de Comunicação	66,3%	R\$ 2.734,00	R\$ 923,00	2,70
1100	66548	31/07/2012	APARELHO DE FAX	495,00	107,24	Equipamentos de Comunicação	43,1%	R\$ 453,00	R\$ 258,00	6,80
1100	11000002832	31/07/2012	RADIO MOTOROLA DTR 620 DEPTO CALCADOS	863,00	186,98	Equipamentos de Comunicação	66,3%	R\$ 790,00	R\$ 267,00	2,70
1100	11000002833	31/07/2012	RADIO MOTOROLA DTR 620 DEPTO CALCADOS	863,00	186,98	Equipamentos de Comunicação	66,3%	R\$ 790,00	R\$ 267,00	2,70
1100	11000002834	31/07/2012	RADIO MOTOROLA DTR 620 DEPTO CALCADOS	863,00	186,98	Equipamentos de Comunicação	66,3%	R\$ 790,00	R\$ 267,00	2,70
1100	11000002835	31/07/2012	RADIO MOTOROLA DTR 620 DEPTO CALCADOS	863,00	186,98	Equipamentos de Comunicação	66,3%	R\$ 790,00	R\$ 267,00	2,70
1100	11000002836	31/07/2012	RADIO MOTOROLA DTR 620 DEPTO CALCADOS	863,00	186,98	Equipamentos de Comunicação	66,3%	R\$ 790,00	R\$ 267,00	2,70
1100	11000002837	31/07/2012	RADIO MOTOROLA DTR 620 DEPTO CALCADOS	863,00	186,98	Equipamentos de Comunicação	66,3%	R\$ 790,00	R\$ 267,00	2,70
1100	11000002838	31/07/2012	RADIO MOTOROLA DTR 620 DEPTO CALCADOS	863,00	186,98	Equipamentos de Comunicação	66,3%	R\$ 790,00	R\$ 267,00	2,70
1100	11000002839	31/07/2012	RADIO MOTOROLA DTR 620 DEPTO CALCADOS	863,00	186,98	Equipamentos de Comunicação	66,3%	R\$ 790,00	R\$ 267,00	2,70
1100	11000002840	31/07/2012	RADIO MOTOROLA DTR 620 DEPTO CALCADOS	863,00	186,98	Equipamentos de Comunicação	66,3%	R\$ 790,00	R\$ 267,00	2,70
1100	11000002841	31/07/2012	RADIO MOTOROLA DTR 620 DEPTO CALCADOS	863,00	186,98	Equipamentos de Comunicação	66,3%	R\$ 790,00	R\$ 267,00	2,70
1100	11000002842	31/07/2012	RADIO MOTOROLA TALKBOUT (KIT C/2 RAD	300,00	65,00	Equipamentos de Comunicação	66,3%	R\$ 275,00	R\$ 93,00	2,70
1100	11000002843	31/07/2012	RADIO MOTOROLA TALKBOUT (KIT C/2 RAD	300,00	65,00	Equipamentos de Comunicação	66,3%	R\$ 275,00	R\$ 93,00	2,70
1100	11000002844	31/07/2012	RADIO MOTOROLA TALKBOUT (KIT C/2 RAD	300,00	65,00	Equipamentos de Comunicação	66,3%	R\$ 275,00	R\$ 93,00	2,70
1100	11000002845	31/07/2012	RADIO MOTOROLA TALKBOUT (KIT C/2 RAD	300,00	65,00	Equipamentos de Comunicação	66,3%	R\$ 275,00	R\$ 93,00	2,70
1100	11000004281	30/04/2013	RADIO MOTOROLA TALKBOUT (KIT C/2 RAD	350,00	102,09	Equipamentos de Comunicação	60,2%	R\$ 307,00	R\$ 122,00	3,20
1100	11000004282	30/04/2013	RADIO MOTOROLA TALKBOUT (KIT C/2 RAD	350,00	102,09	Equipamentos de Comunicação	60,2%	R\$ 307,00	R\$ 122,00	3,20
1100	11000004283	30/04/2013	RADIO MOTOROLA TALKBOUT (KIT C/2 RAD	350,00	102,09	Equipamentos de Comunicação	60,2%	R\$ 307,00	R\$ 122,00	3,20
1100	11000004911	30/09/2013	RADIO MOTOROLA TALKBOUT (KIT C/2 RAD	360,00	120,00	Equipamentos de Comunicação	56,8%	R\$ 314,00	R\$ 135,00	3,50
1100	11000004912	30/09/2013	RADIO MOTOROLA TALKBOUT (KIT C/2 RAD	360,00	120,00	Equipamentos de Comunicação	56,8%	R\$ 314,00	R\$ 135,00	3,50
1100	11000004913	30/09/2013	RADIO MOTOROLA TALKBOUT (KIT C/2 RAD	360,00	120,00	Equipamentos de Comunicação	56,8%	R\$ 314,00	R\$ 135,00	3,50
1100	11000004914	30/09/2013	RADIO MOTOROLA TALKBOUT (KIT C/2 RAD	360,00	120,00	Equipamentos de Comunicação	56,8%	R\$ 314,00	R\$ 135,00	3,50
1100	67196	31/08/2012	ANTENA RADIO FREQUENCIA (RECEPTOR R	1.642,09	369,46	Equipamentos de Comunicação	65,6%	R\$ 1.485,00	R\$ 511,00	2,80
1100	67197	31/08/2012	ANTENA RADIO FREQUENCIA (RECEPTOR R	1.642,09	369,46	Equipamentos de Comunicação	65,6%	R\$ 1.485,00	R\$ 511,00	2,80
1100	67198	31/08/2012	ANTENA RADIO FREQUENCIA (RECEPTOR R	1.642,08	369,46	Equipamentos de Comunicação	65,6%	R\$ 1.485,00	R\$ 511,00	2,80
1100	67192	31/08/2012	ANTENA RADIO FREQUENCIA - TRANSMISSO	3.668,59	825,42	Equipamentos de Comunicação	65,6%	R\$ 3.317,00	R\$ 1.142,00	2,80
1100	67193	31/08/2012	ANTENA RADIO FREQUENCIA - TRANSMISSO	3.668,59	825,42	Equipamentos de Comunicação	65,6%	R\$ 3.317,00	R\$ 1.142,00	2,80
1100	67194	31/08/2012	ANTENA RADIO FREQUENCIA - TRANSMISSO	3.668,59	825,42	Equipamentos de Comunicação	65,6%	R\$ 3.317,00	R\$ 1.142,00	2,80
1100	67195	31/08/2012	ANTENA RADIO FREQUENCIA - TRANSMISSO	3.668,57	825,42	Equipamentos de Comunicação	65,6%	R\$ 3.317,00	R\$ 1.142,00	2,80
1100	67322	31/08/2012	APARELHO DE FAX	425,60	95,76	Equipamentos de Comunicação	42,6%	R\$ 385,00	R\$ 221,00	6,90
1100	11000002914	31/08/2012	RADIO MOTOROLA DTR 620 DEPTO CALCADOS	970,00	218,25	Equipamentos de Comunicação	65,6%	R\$ 877,00	R\$ 302,00	2,80
1100	11000002915	31/08/2012	RADIO MOTOROLA DTR 620 DEPTO CALCADOS	970,00	218,25	Equipamentos de Comunicação	65,6%	R\$ 877,00	R\$ 302,00	2,80
1100	11000002916	31/08/2012	RADIO MOTOROLA DTR 620 DEPTO CALCADOS	970,00	218,25	Equipamentos de Comunicação	65,6%	R\$ 877,00	R\$ 302,00	2,80
1100	11000002917	31/08/2012	RADIO MOTOROLA DTR 620 DEPTO CALCADOS	970,00	218,25	Equipamentos de Comunicação	65,6%	R\$ 877,00	R\$ 302,00	2,80
1100	11000002918	31/08/2012	RADIO MOTOROLA DTR 620 DEPTO CALCADOS	970,00	218,25	Equipamentos de Comunicação	65,6%	R\$ 877,00	R\$ 302,00	2,80
1100	11000002919	31/08/2012	RADIO MOTOROLA DTR 620 DEPTO CALCADOS	970,00	218,25	Equipamentos de Comunicação	65,6%	R\$ 877,00	R\$ 302,00	2,80
1100	11000002920	31/08/2012	RADIO MOTOROLA DTR 620 DEPTO CALCADOS	970,00	218,25	Equipamentos de Comunicação	65,6%	R\$ 877,00	R\$ 302,00	2,80
1100	11000002921	31/08/2012	RADIO MOTOROLA DTR 620 DEPTO CALCADOS	970,00	218,25	Equipamentos de Comunicação	65,6%	R\$ 877,00	R\$ 302,00	2,80
1100	11000002922	31/08/2012	RADIO MOTOROLA DTR 620 DEPTO CALCADOS	970,00	218,25	Equipamentos de Comunicação	65,6%	R\$ 877,00	R\$ 302,00	2,80
1100	11000002923	31/08/2012	RADIO MOTOROLA DTR 620 DEPTO CALCADOS	970,00	218,25	Equipamentos de Comunicação	65,6%	R\$ 877,00	R\$ 302,00	2,80
1100	11000002913	31/08/2012	RADIO MOTOROLA TALKBOUT (KIT C/2 RAD	350,00	78,75	Equipamentos de Comunicação	65,6%	R\$ 316,00	R\$ 109,00	2,80
1100	11000002947	30/09/2012	RADIO MOTOROLA TALKBOUT (KIT C/2 RAD	264,77	61,78	Equipamentos de Comunicação	64,9%	R\$ 236,00	R\$ 83,00	2,80
1100	11000005311	31/10/2013	KIT INTERFONE/PORTEIRO HDL	612,58	209,29	Equipamentos de Comunicação	49,6%	R\$ 526,00	R\$ 265,00	4,50
1100	11000005277	30/11/2013	RADIO MOTOROLA DTR 620 DEPTO CALCADOS	860,22	301,09	Equipamentos de Comunicação	55,4%	R\$ 734,00	R\$ 327,00	3,60
1100	11000005278	30/11/2013	RADIO MOTOROLA DTR 620 DEPTO CALCADOS	860,22	301,09	Equipamentos de Comunicação	55,4%	R\$ 734,00	R\$ 327,00	3,60
1100	11000005279	30/11/2013	RADIO MOTOROLA DTR 620 DEPTO CALCADOS	860,22	301,09	Equipamentos de Comunicação	55,4%	R\$ 734,00	R\$ 327,00	3,60
1100	11000005280	30/11/2013	RADIO MOTOROLA DTR 620 DEPTO CALCADOS	860,22	301,09	Equipamentos de Comunicação	55,4%	R\$ 734,00	R\$ 327,00	3,60
1100	11000005281	30/11/2013	RADIO MOTOROLA DTR 620 DEPTO CALCADOS	860,22	301,09	Equipamentos de Comunicação	55,4%	R\$ 734,00	R\$ 327,00	3,60
1100	11000005282	30/11/2013	RADIO MOTOROLA DTR 620 DEPTO CALCADOS	860,22	301,09	Equipamentos de Comunicação	55,4%	R\$ 734,00	R\$ 327,00	3,60
1100	11000005283	30/11/2013	RADIO MOTOROLA DTR 620 DEPTO CALCADOS	860,22	301,09	Equipamentos de Comunicação	55,4%	R\$ 734,00	R\$ 327,00	3,60
1100	11000005284	30/11/2013	RADIO MOTOROLA DTR 620 DEPTO CALCADOS	860,22	301,09	Equipamentos de Comunicação	55,4%	R\$ 734,00	R\$ 327,00	3,60
1100	11000005285	30/11/2013	RADIO MOTOROLA DTR 620 DEPTO CALCADOS	860,22	301,09	Equipamentos de Comunicação	55,4%	R\$ 734,00	R\$ 327,00	3,60
1100	11000005286	30/11/2013	RADIO MOTOROLA DTR 620 DEPTO CALCADOS	860,22	301,09	Equipamentos de Comunicação	55,4%	R\$ 734,00	R\$ 327,00	3,60
1100	11000005287	30/11/2013	RADIO MOTOROLA TALKBOUT (KIT C/2 RAD	291,60	102,06	Equipamentos de Comunicação	55,4%	R\$ 249,00	R\$ 111,00	3,60

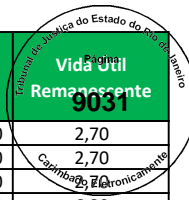

Empresa	Imobilizado	Dt.incorp.	Denominação do imobilizado	ValAquis.	Valor contábil	Conta de Avaliação	Depreciação	Valor Reposição	Valor Mercado	Vida Útil Remanescente
1100	11000004892	30/09/2013	RADIO MOTOROLA TALKBOUT (KIT C/2 RAD	371,00	123,66	Equipamentos de Comunicação	56,8%	R\$ 323,00	R\$ 140,00	3,50
1100	11000004893	30/09/2013	RADIO MOTOROLA TALKBOUT (KIT C/2 RAD	371,00	123,66	Equipamentos de Comunicação	56,8%	R\$ 323,00	R\$ 140,00	3,50
1100	11000004894	30/09/2013	RADIO MOTOROLA TALKBOUT (KIT C/2 RAD	371,00	123,66	Equipamentos de Comunicação	56,8%	R\$ 323,00	R\$ 140,00	3,50
1100	11000004895	30/09/2013	RADIO MOTOROLA TALKBOUT (KIT C/2 RAD	371,00	123,66	Equipamentos de Comunicação	56,8%	R\$ 323,00	R\$ 140,00	3,50
1100	11000005863	31/12/2013	KIT INTERFONE/PORTEIRO HDL	475,76	170,47	Equipamentos de Comunicação	48,4%	R\$ 405,00	R\$ 209,00	4,60
1100	11000005816	31/12/2013	RADIO MOTOROLA DTR 620 DEPTO CALCADOS	933,12	334,38	Equipamentos de Comunicação	54,7%	R\$ 794,00	R\$ 360,00	3,60
1100	11000005817	31/12/2013	RADIO MOTOROLA DTR 620 DEPTO CALCADOS	933,12	334,38	Equipamentos de Comunicação	54,7%	R\$ 794,00	R\$ 360,00	3,60
1100	11000005818	31/12/2013	RADIO MOTOROLA DTR 620 DEPTO CALCADOS	933,12	334,38	Equipamentos de Comunicação	54,7%	R\$ 794,00	R\$ 360,00	3,60
1100	11000005819	31/12/2013	RADIO MOTOROLA DTR 620 DEPTO CALCADOS	933,12	334,38	Equipamentos de Comunicação	54,7%	R\$ 794,00	R\$ 360,00	3,60
1100	11000005820	31/12/2013	RADIO MOTOROLA DTR 620 DEPTO CALCADOS	933,12	334,38	Equipamentos de Comunicação	54,7%	R\$ 794,00	R\$ 360,00	3,60
1100	11000005821	31/12/2013	RADIO MOTOROLA DTR 620 DEPTO CALCADOS	933,12	334,38	Equipamentos de Comunicação	54,7%	R\$ 794,00	R\$ 360,00	3,60
1100	11000005822	31/12/2013	RADIO MOTOROLA DTR 620 DEPTO CALCADOS	933,12	334,38	Equipamentos de Comunicação	54,7%	R\$ 794,00	R\$ 360,00	3,60
1100	11000005823	31/12/2013	RADIO MOTOROLA DTR 620 DEPTO CALCADOS	933,12	334,38	Equipamentos de Comunicação	54,7%	R\$ 794,00	R\$ 360,00	3,60
1100	11000005824	31/12/2013	RADIO MOTOROLA DTR 620 DEPTO CALCADOS	933,12	334,38	Equipamentos de Comunicação	54,7%	R\$ 794,00	R\$ 360,00	3,60
1100	11000005825	31/12/2013	RADIO MOTOROLA DTR 620 DEPTO CALCADOS	933,12	334,38	Equipamentos de Comunicação	54,7%	R\$ 794,00	R\$ 360,00	3,60
1100	11000005826	31/12/2013	RADIO MOTOROLA TALKBOUT (KIT C/2 RAD	291,60	104,49	Equipamentos de Comunicação	54,7%	R\$ 248,00	R\$ 112,00	3,60
1100	11000005827	31/12/2013	RADIO MOTOROLA TALKBOUT (KIT C/2 RAD	291,60	104,49	Equipamentos de Comunicação	54,7%	R\$ 248,00	R\$ 112,00	3,60
1100	11000005828	31/12/2013	RADIO MOTOROLA TALKBOUT (KIT C/2 RAD	291,60	104,49	Equipamentos de Comunicação	54,7%	R\$ 248,00	R\$ 112,00	3,60
1100	11000005829	31/12/2013	RADIO MOTOROLA TALKBOUT (KIT C/2 RAD	291,60	104,49	Equipamentos de Comunicação	54,7%	R\$ 248,00	R\$ 112,00	3,60
1100	100000004517	28/02/2015	RADIO MOTOROLA DTR 620	1.450,00	682,48	Equipamentos de Comunicação	45,2%	R\$ 1.194,00	R\$ 654,00	4,40
1100	100000004518	28/02/2015	RADIO MOTOROLA DTR 620	1.450,00	682,48	Equipamentos de Comunicação	45,2%	R\$ 1.194,00	R\$ 654,00	4,40
1100	100000004519	28/02/2015	RADIO MOTOROLA DTR 620	1.450,00	682,48	Equipamentos de Comunicação	45,2%	R\$ 1.194,00	R\$ 654,00	4,40
1100	100000004520	28/02/2015	RADIO MOTOROLA DTR 620	1.450,00	682,48	Equipamentos de Comunicação	45,2%	R\$ 1.194,00	R\$ 654,00	4,40
1100	100000004521	28/02/2015	RADIO MOTOROLA DTR 620	1.450,00	682,48	Equipamentos de Comunicação	45,2%	R\$ 1.194,00	R\$ 654,00	4,40
1100	100000004522	28/02/2015	RADIO MOTOROLA DTR 620	1.450,00	682,48	Equipamentos de Comunicação	45,2%	R\$ 1.194,00	R\$ 654,00	4,40
1100	100000004523	28/02/2015	RADIO MOTOROLA DTR 620	1.450,00	682,48	Equipamentos de Comunicação	45,2%	R\$ 1.194,00	R\$ 654,00	4,40
1100	100000004524	28/02/2015	RADIO MOTOROLA DTR 620	1.450,00	682,48	Equipamentos de Comunicação	45,2%	R\$ 1.194,00	R\$ 654,00	4,40
1100	100000004525	28/02/2015	RADIO MOTOROLA DTR 620	1.450,00	682,48	Equipamentos de Comunicação	45,2%	R\$ 1.194,00	R\$ 654,00	4,40
1100	100000004526	28/02/2015	RADIO MOTOROLA DTR 620	1.450,00	682,48	Equipamentos de Comunicação	45,2%	R\$ 1.194,00	R\$ 654,00	4,40
1100	100000004513	19/02/2015	RADIO MOTOROLA TALKBOUT (KIT C/2 RAD	370,00	174,15	Equipamentos de Comunicação	45,4%	R\$ 304,00	R\$ 166,00	4,40
1100	100000004515	19/02/2015	RADIO MOTOROLA TALKBOUT (KIT C/2 RAD	370,00	174,15	Equipamentos de Comunicação	45,4%	R\$ 304,00	R\$ 166,00	4,40
1100	100000004514	28/02/2015	RADIO MOTOROLA TALKBOUT (KIT C/2 RAD	370,00	174,15	Equipamentos de Comunicação	45,2%	R\$ 305,00	R\$ 167,00	4,40
1100	100000004516	28/02/2015	RADIO MOTOROLA TALKBOUT (KIT C/2 RAD	370,00	174,15	Equipamentos de Comunicação	45,2%	R\$ 305,00	R\$ 167,00	4,40
1100	84457	31/08/2014	APARELHO TRANSMISSOR EMISSOR DE MENS	2.770,00	1.177,25	Equipamentos de Comunicação	31,8%	R\$ 2.323,00	R\$ 1.584,00	8,20
1100	84458	31/08/2014	APARELHO TRANSMISSOR EMISSOR DE MENS	2.770,00	1.177,25	Equipamentos de Comunicação	31,8%	R\$ 2.323,00	R\$ 1.584,00	8,20
1100	84459	31/08/2014	APARELHO TRANSMISSOR EMISSOR DE MENS	2.770,00	1.177,25	Equipamentos de Comunicação	31,8%	R\$ 2.323,00	R\$ 1.584,00	8,20
1100	100000005606	06/08/2010	CENTRAL HIPATH	4.768,80	-	Equipamentos de Comunicação	53,7%	R\$ 4.849,00	R\$ 2.246,00	5,60
1100	100000007674	06/08/2010	CENTRAL HIPATE	2.896,55	-	Equipamentos de Comunicação	53,7%	R\$ 2.945,00	R\$ 1.364,00	5,60
1100	100000007822	12/11/2013	HIPATH 1150-IM, M TMEI, EB 0-10 IM,	4.526,80	1.581,12	Equipamentos de Comunicação	36,1%	R\$ 3.858,00	R\$ 2.464,00	7,70
1100	100000007827	11/11/2013	STALACAO DE SISTEMA DE SOM AMBIENTE	13.219,00	4.615,71	Equipamentos de Comunicação	36,2%	R\$ 11.266,00	R\$ 7.192,00	7,70
1100	100000006931	08/03/2010	CENTAR HIPATH 1150 4/20/1	3.448,00	-	Equipamentos de Comunicação	55,9%	R\$ 3.625,00	R\$ 1.599,00	5,30
1100	100000006924	30/11/2005	CENTRAL DE PABX INTEL CORP8000	2.656,00	-	Equipamentos de Comunicação	78,5%	R\$ 3.266,00	R\$ 703,00	2,60
1100	100000006929	03/04/2008	CENTRAL PABX COMP 6000	2.170,00	-	Equipamentos de Comunicação	66,1%	R\$ 2.389,00	R\$ 809,00	4,10
1100	100000006930	10/07/2009	CENTRAL PABX SIEMENS HIPATI	1.725,00	-	Equipamentos de Comunicação	59,4%	R\$ 1.822,00	R\$ 740,00	4,90
1100	100000005815	30/09/2004	CENTRAL TELEFONE HIPATH 1120 - ITATI	3.201,80	-	Equipamentos de Comunicação	84,6%	R\$ 4.017,00	R\$ 618,00	1,80
1100	100000006666	30/12/2009	MINI SYSTEM PANASONIC SCAK	629,00	-	Equipamentos de Comunicação	56,9%	R\$ 670,00	R\$ 289,00	5,20
1100	100000005817	19/10/2012	TELEFONES INTELBRAS/DVD PLAYER - BAR	780,00	188,61	Equipamentos de Comunicação	57,0%	R\$ 690,00	R\$ 296,00	3,90
1100	110000005574	30/11/2013	VIDEO CONFERÊNCIA	553,88	-	Equipamentos de Comunicação	49,0%	R\$ 672,00	R\$ 343,00	4,60
1100	100000001625	30/11/2014	Antena amplificadora de sinal de cel	18.906,00	8.507,70	Equipamentos de Comunicação	30,5%	R\$ 15.880,00	R\$ 11.042,00	8,30
1100	72424	31/01/2013	EQUIPAMENTO DE VIDEO CONFERENCIA	36.243,56	-	Equipamentos de Comunicação	55,0%	R\$ 44.999,00	R\$ 20.253,00	4,10
1100	8002	31/12/2005	FAC SMILE	318,40	-	Equipamentos de Comunicação	78,0%	R\$ 390,00	R\$ 86,00	2,60
1100	16591	31/12/2005	FAX PANASONIC	385,98	-	Equipamentos de Comunicação	78,0%	R\$ 473,00	R\$ 104,00	2,60
1100	25350	29/07/2005	GERADOR DE SINAL	400,00	-	Equipamentos de comunicação	80,3%	R\$ 485,00	R\$ 96,00	2,40
1100	72428	31/01/2013	VIDEO CONFERENCIA PLY 7200-23140-212	14.473,60	-	Equipamentos de Comunicação	55,0%	R\$ 17.970,00	R\$ 8.088,00	4,10
1100	72424	31/12/2013	EQUIPAMENTO DE VIDEO CONFERENCIA	1.680,00	-	Equipamentos de Comunicação	35,4%	R\$ 2.039,00	R\$ 1.317,00	7,70
1100	72424	31/12/2013	EQUIPAMENTO DE VIDEO CONFERENCIA	1.680,00	-	Equipamentos de Comunicação	35,4%	R\$ 2.039,00	R\$ 1.317,00	7,70
1100	72424	31/01/2013	EQUIPAMENTO DE VIDEO CONFERENCIA (CO	2.875,47	-	Equipamentos de Comunicação	40,4%	R\$ 3.570,00	R\$ 2.129,00	7,20

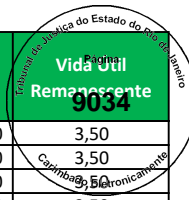

Empresa	Imobilizado	Dt.incorp.	Denominação do imobilizado	ValAquis.	Valor contábil	Conta de Avaliação	Depreciação	Valor Reposição	Valor Mercado	Vida Útil Remanescente
1100	72428	31/12/2013	VIDEO CONFERENCIA PLY 7200-23140-212	1.680,00	-	Equipamentos de Comunicação	48,4%	R\$ 2.039,00	R\$ 1.053,00	4,60
1100	72428	31/12/2013	VIDEO CONFERENCIA PLY 7200-23140-212	1.680,00	-	Equipamentos de Comunicação	48,4%	R\$ 2.039,00	R\$ 1.053,00	4,60
1100	8132	31/12/2005	APARELHO WORKCENTER (FAX/IMPRESSORA/	1.286,60	-	Equipamentos de Comunicação	78,0%	R\$ 1.577,00	R\$ 347,00	6,60
1100	9120	31/12/2005	FAC SMILE	318,40	-	Equipamentos de Comunicação	78,0%	R\$ 390,00	R\$ 86,00	2,60
1100	11000005575	30/11/2013	VIDEO CONFERÊNCIA	553,88	-	Equipamentos de Comunicação	49,0%	R\$ 672,00	R\$ 343,00	4,60
1100	25319	31/12/2005	FAX PANASONIC	566,10	-	Equipamentos de Comunicação	78,0%	R\$ 694,00	R\$ 152,00	2,60
1100	8377	31/12/2005	FAC SMILE	318,40	-	Equipamentos de Comunicação	78,0%	R\$ 390,00	R\$ 86,00	2,60
1100	21981	31/12/2005	FAX SIEMENS	318,40	-	Equipamentos de Comunicação	78,0%	R\$ 390,00	R\$ 86,00	2,60
1100	11000006737	31/07/2014	ANTENA DE 2 5 DBI AP650	2.700,73	-	Equipamentos de Comunicação	32,3%	R\$ 2.249,00	R\$ 1.523,00	8,10
1100	100000010319	09/11/2017	CENTRAL TELEFONICA PBX IP	4.734,88	3.551,15	Equipamentos de Comunicação	14,3%	R\$ 3.511,00	R\$ 3.008,00	10,30
1100	100000011185	31/12/2017	CENTRAL TELEFONICA PBX IP	104.167,41	78.993,62	Equipamentos de Comunicação	13,5%	R\$ 77.005,00	R\$ 66.584,00	10,40
1100	1910	31/12/2005	FAX SIMILE S/N B31GB00181	318,40	-	Equipamentos de Comunicação	78,0%	R\$ 390,00	R\$ 86,00	2,60
1100	100000008145	31/05/2016	OPENSTAGE PSU BR / L30250F 600C149	6.160,00	3.696,00	Equipamentos de Comunicação	22,3%	R\$ 4.554,00	R\$ 3.539,00	9,30
1100	22065	31/12/2005	FAX PANASONIC KXFT74 ID TER MICO 110	420,00	-	Equipamentos de Comunicação	78,0%	R\$ 515,00	R\$ 113,00	2,60
1100	9080	31/12/2005	MICRO SISTEM C/CD	321,65	-	Equipamentos de Comunicação	78,0%	R\$ 394,00	R\$ 87,00	2,60
1100	604	31/12/2005	APARELHO PABX	297,61	-	Equipamentos de Comunicação	78,0%	R\$ 365,00	R\$ 80,00	2,60
1100	1456	31/12/2005	CENTRAL TELEFONICA	31.515,31	-	Equipamentos de Comunicação	78,0%	R\$ 38.635,00	R\$ 8.488,00	2,60
1100	2244	31/12/2005	CENTRAL TELEFONICA	31.515,31	-	Equipamentos de Comunicação	78,0%	R\$ 38.635,00	R\$ 8.488,00	2,60
1100	2343	31/12/2005	CENTRAL TELEFONICA	31.515,31	-	Equipamentos de Comunicação	78,0%	R\$ 38.635,00	R\$ 8.488,00	2,60
1100	1210500000	07/05/2009	CENTRAL TELEFONICA	15.309,34	-	Equipamentos de Comunicação	60,3%	R\$ 16.108,00	R\$ 6.390,00	4,80
1100	598	31/12/2005	FAC SMILE S/N 67111937	318,40	-	Equipamentos de Comunicação	78,0%	R\$ 390,00	R\$ 86,00	2,60
1100	594	31/12/2005	FAC SMILE S/N 97105869	318,40	-	Equipamentos de Comunicação	78,0%	R\$ 390,00	R\$ 86,00	2,60
1100	1226200000	07/05/2009	FAC SMILLE	154,47	-	Equipamentos de Comunicação	60,3%	R\$ 163,00	R\$ 64,00	4,80
1100	9715	31/12/2005	FAC SMILE	318,40	-	Equipamentos de Comunicação	78,0%	R\$ 390,00	R\$ 86,00	2,60
1100	26868	31/05/2006	FAX PANASONIC KX - FT 901	495,00	-	Equipamentos de Comunicação	75,9%	R\$ 608,00	R\$ 147,00	2,90
1100	487	31/12/2005	FAC SIMILE S/FIO S/N 6LCHA011929	318,40	-	Equipamentos de Comunicação	78,0%	R\$ 390,00	R\$ 86,00	2,60
1100	23802	23/05/2005	FAX PANAS 908	819,00	-	Equipamentos de Comunicação	81,2%	R\$ 985,00	R\$ 185,00	2,30
1100	8988	31/12/2005	APARELHO FAX	318,40	-	Equipamentos de Comunicação	78,0%	R\$ 390,00	R\$ 86,00	2,60
1100	100000010193	22/09/2017	ANTENA PARA AP MCA CISCO MOD 2.4 WIR	5.749,00	2.682,87	Equipamentos de Comunicação	15,1%	R\$ 4.284,00	R\$ 3.639,00	10,20
1100	100000011672	31/08/2018	ANTENAS MERAKI MR33 CLOUD MANAGED AP	9.516,84	7.851,40	Equipamentos de Comunicação	9,8%	R\$ 6.647,00	R\$ 5.993,00	10,80
1100	100000011691	31/08/2018	APARELHO CELULAR MOTOG55 PLATIUM	32.486,00	26.800,95	Equipamentos de Comunicação	42,8%	R\$ 22.688,00	R\$ 12.984,00	1,70
1100	13225	31/12/2005	ANTENA P/COLETOR DE DADOS	2.989,08	-	Equipamentos de Comunicação	78,0%	R\$ 3.664,00	R\$ 805,00	2,60
1100	13226	31/12/2005	ANTENA P/COLETOR DE DADOS	2.989,08	-	Equipamentos de Comunicação	78,0%	R\$ 3.664,00	R\$ 805,00	2,60
1100	13227	31/12/2005	ANTENA P/COLETOR DE DADOS	2.989,08	-	Equipamentos de Comunicação	78,0%	R\$ 3.664,00	R\$ 805,00	2,60
1100	13228	31/12/2005	ANTENA P/COLETOR DE DADOS	2.989,08	-	Equipamentos de Comunicação	78,0%	R\$ 3.664,00	R\$ 805,00	2,60
1100	60452	30/11/2011	ANTENA RADIO FREQUENCIA (RECEPTOR R	1.311,20	196,68	Equipamentos de Comunicação	71,6%	R\$ 1.232,00	R\$ 349,00	2,30
1100	60453	30/11/2011	ANTENA RADIO FREQUENCIA (RECEPTOR R	1.311,20	196,68	Equipamentos de Comunicação	71,6%	R\$ 1.232,00	R\$ 349,00	2,30
1100	60454	30/11/2011	ANTENA RADIO FREQUENCIA (RECEPTOR R	1.311,20	196,68	Equipamentos de Comunicação	71,6%	R\$ 1.232,00	R\$ 349,00	2,30
1100	60455	30/11/2011	ANTENA RADIO FREQUENCIA (RECEPTOR R	1.311,20	196,68	Equipamentos de Comunicação	71,6%	R\$ 1.232,00	R\$ 349,00	2,30
1100	65444	31/07/2012	ANTENA RADIO FREQUENCIA (RECEPTOR R	1.673,27	362,54	Equipamentos de Comunicação	66,3%	R\$ 1.532,00	R\$ 517,00	2,70
1100	65445	31/07/2012	ANTENA RADIO FREQUENCIA (RECEPTOR R	1.673,27	362,54	Equipamentos de Comunicação	66,3%	R\$ 1.532,00	R\$ 517,00	2,70
1100	65446	31/07/2012	ANTENA RADIO FREQUENCIA (RECEPTOR R	1.673,27	362,54	Equipamentos de Comunicação	66,3%	R\$ 1.532,00	R\$ 517,00	2,70
1100	65569	31/07/2012	ANTENA RADIO FREQUENCIA (RECEPTOR R	2.592,18	561,63	Equipamentos de Comunicação	66,3%	R\$ 2.373,00	R\$ 801,00	2,70
1100	70193	31/12/2012	ANTENA RADIO FREQUENCIA (RECEPTOR R	1.642,09	424,20	Equipamentos de Comunicação	62,9%	R\$ 1.457,00	R\$ 541,00	3,00
1100	70194	31/12/2012	ANTENA RADIO FREQUENCIA (RECEPTOR R	1.642,09	424,20	Equipamentos de Comunicação	62,9%	R\$ 1.457,00	R\$ 541,00	3,00
1100	70195	31/12/2012	ANTENA RADIO FREQUENCIA (RECEPTOR R	1.642,09	424,19	Equipamentos de Comunicação	62,9%	R\$ 1.457,00	R\$ 541,00	3,00
1100	71159	31/12/2012	ANTENA RADIO FREQUENCIA (RECEPTOR R	1.514,55	391,26	Equipamentos de Comunicação	62,9%	R\$ 1.343,00	R\$ 499,00	3,00
1100	71160	31/12/2012	ANTENA RADIO FREQUENCIA (RECEPTOR R	1.514,55	391,26	Equipamentos de Comunicação	62,9%	R\$ 1.343,00	R\$ 499,00	3,00
1100	71161	31/12/2012	ANTENA RADIO FREQUENCIA (RECEPTOR R	1.514,55	391,26	Equipamentos de Comunicação	62,9%	R\$ 1.343,00	R\$ 499,00	3,00
1100	71162	31/12/2012	ANTENA RADIO FREQUENCIA (RECEPTOR R	1.514,54	391,26	Equipamentos de Comunicação	62,9%	R\$ 1.343,00	R\$ 499,00	3,00
1100	60448	30/11/2011	ANTENA RADIO FREQUENCIA - TRANSMISSO	2.464,00	369,60	Equipamentos de Comunicação	71,6%	R\$ 2.315,00	R\$ 657,00	2,30
1100	60449	30/11/2011	ANTENA RADIO FREQUENCIA - TRANSMISSO	2.464,00	369,60	Equipamentos de Comunicação	71,6%	R\$ 2.315,00	R\$ 657,00	2,30
1100	60450	30/11/2011	ANTENA RADIO FREQUENCIA - TRANSMISSO	2.464,00	369,60	Equipamentos de Comunicação	71,6%	R\$ 2.315,00	R\$ 657,00	2,30
1100	60451	30/11/2011	ANTENA RADIO FREQUENCIA - TRANSMISSO	2.464,00	369,60	Equipamentos de Comunicação	71,6%	R\$ 2.315,00	R\$ 657,00	2,30
1100	65441	31/07/2012	ANTENA RADIO FREQUENCIA - TRANSMISSO	4.583,62	993,12	Equipamentos de Comunicação	66,3%	R\$ 4.195,00	R\$ 1.416,00	2,70
1100	65442	31/07/2012	ANTENA RADIO FREQUENCIA - TRANSMISSO	4.583,62	993,12	Equipamentos de Comunicação	66,3%	R\$ 4.195,00	R\$ 1.416,00	2,70
1100	65443	31/07/2012	ANTENA RADIO FREQUENCIA - TRANSMISSO	4.583,62	993,12	Equipamentos de Comunicação	66,3%	R\$ 4.195,00	R\$ 1.416,00	2,70

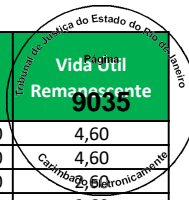

Empresa	Imobilizado	Dt.incorp.	Denominação do imobilizado	ValAquis.	Valor contábil	Conta de Avaliação	Depreciação	Valor Reposição	Valor Mercado	Vida Útil Remanescente
1100	65568	31/07/2012	ANTENA RADIO FREQUENCIA - TRANSMISSO	4.327,60	937,64	Equipamentos de Comunicação	66,3%	R\$ 3.961,00	R\$ 1.336,00	2,70
1100	70177	31/12/2012	ANTENA RADIO FREQUENCIA - TRANSMISSO	3.668,59	947,71	Equipamentos de Comunicação	62,9%	R\$ 3.254,00	R\$ 1.208,00	3,00
1100	70178	31/12/2012	ANTENA RADIO FREQUENCIA - TRANSMISSO	3.668,59	947,71	Equipamentos de Comunicação	62,9%	R\$ 3.254,00	R\$ 1.208,00	3,00
1100	70179	31/12/2012	ANTENA RADIO FREQUENCIA - TRANSMISSO	3.668,58	947,71	Equipamentos de Comunicação	62,9%	R\$ 3.254,00	R\$ 1.208,00	3,00
1100	71127	31/12/2012	ANTENA RADIO FREQUENCIA - TRANSMISSO	3.308,73	854,76	Equipamentos de Comunicação	62,9%	R\$ 2.935,00	R\$ 1.090,00	3,00
1100	71154	31/12/2012	ANTENA RADIO FREQUENCIA - TRANSMISSO	3.383,65	874,11	Equipamentos de Comunicação	62,9%	R\$ 3.001,00	R\$ 1.114,00	3,00
1100	71155	31/12/2012	ANTENA RADIO FREQUENCIA - TRANSMISSO	3.383,65	874,11	Equipamentos de Comunicação	62,9%	R\$ 3.001,00	R\$ 1.114,00	3,00
1100	71156	31/12/2012	ANTENA RADIO FREQUENCIA - TRANSMISSO	3.383,65	874,11	Equipamentos de Comunicação	62,9%	R\$ 3.001,00	R\$ 1.114,00	3,00
1100	71157	31/12/2012	ANTENA RADIO FREQUENCIA - TRANSMISSO	3.383,65	874,11	Equipamentos de Comunicação	62,9%	R\$ 3.001,00	R\$ 1.114,00	3,00
1100	71158	31/12/2012	ANTENA RADIO FREQUENCIA - TRANSMISSO	3.383,64	874,11	Equipamentos de Comunicação	62,9%	R\$ 3.001,00	R\$ 1.114,00	3,00
1100	60440	30/11/2011	APARELHO DE FAX	308,12	46,22	Equipamentos de Comunicação	46,6%	R\$ 290,00	R\$ 154,00	6,40
1100	65470	30/06/2012	APARELHO DE FAX	595,00	123,96	Equipamentos de Comunicação	43,5%	R\$ 548,00	R\$ 309,00	6,80
1100	62953	31/03/2012	KIT INTERFONE/PORTEIRO HDL	968,51	177,57	Equipamentos de Comunicação	61,0%	R\$ 909,00	R\$ 354,00	3,50
1100	11000003735	31/12/2012	KIT INTERFONE/PORTEIRO HDL	432,97	111,84	Equipamentos de Comunicação	55,6%	R\$ 384,00	R\$ 171,00	4,00
1100	100000004767	28/02/2015	RADIO ANTENA EXTERNA	2.128,03	1.010,82	Equipamentos de Comunicação	45,2%	R\$ 1.752,00	R\$ 960,00	4,40
1100	600190711	24/10/2007	RADIO MC 3000	2.529,82	-	Equipamentos de Comunicação	92,4%	R\$ 2.936,00	R\$ 224,00	0,70
1100	600190712	24/10/2007	RADIO MC 3000	2.529,82	-	Equipamentos de Comunicação	92,4%	R\$ 2.936,00	R\$ 224,00	0,70
1100	600190713	24/10/2007	RADIO MC 3000	2.529,82	-	Equipamentos de Comunicação	92,4%	R\$ 2.936,00	R\$ 224,00	0,70
1100	600190714	24/10/2007	RADIO MC 3000	2.529,82	-	Equipamentos de Comunicação	92,4%	R\$ 2.936,00	R\$ 224,00	0,70
1100	600190715	24/10/2007	RADIO MC 3000	2.529,82	-	Equipamentos de Comunicação	92,4%	R\$ 2.936,00	R\$ 224,00	0,70
1100	600190716	24/10/2007	RADIO MC 3000	2.529,82	-	Equipamentos de Comunicação	92,4%	R\$ 2.936,00	R\$ 224,00	0,70
1100	600190717	24/10/2007	RADIO MC 3000	2.529,82	-	Equipamentos de Comunicação	92,4%	R\$ 2.936,00	R\$ 224,00	0,70
1100	600190718	24/10/2007	RADIO MC 3000	2.529,82	-	Equipamentos de Comunicação	92,4%	R\$ 2.936,00	R\$ 224,00	0,70
1100	600190719	24/10/2007	RADIO MC 3000	2.529,82	-	Equipamentos de Comunicação	92,4%	R\$ 2.936,00	R\$ 224,00	0,70
1100	600190720	24/10/2007	RADIO MC 3000	2.529,82	-	Equipamentos de Comunicação	92,4%	R\$ 2.936,00	R\$ 224,00	0,70
1100	600190721	24/10/2007	RADIO MC 3000	2.529,82	-	Equipamentos de Comunicação	92,4%	R\$ 2.936,00	R\$ 224,00	0,70
1100	600190722	24/10/2007	RADIO MC 3000	2.529,82	-	Equipamentos de Comunicação	92,4%	R\$ 2.936,00	R\$ 224,00	0,70
1100	600190723	24/10/2007	RADIO MC 3000	2.529,82	-	Equipamentos de Comunicação	92,4%	R\$ 2.936,00	R\$ 224,00	0,70
1100	600190724	24/10/2007	RADIO MC 3000	2.529,82	-	Equipamentos de Comunicação	92,4%	R\$ 2.936,00	R\$ 224,00	0,70
1100	600190725	24/10/2007	RADIO MC 3000	2.529,82	-	Equipamentos de Comunicação	92,4%	R\$ 2.936,00	R\$ 224,00	0,70
1100	600190726	24/10/2007	RADIO MC 3000	2.529,82	-	Equipamentos de Comunicação	92,4%	R\$ 2.936,00	R\$ 224,00	0,70
1100	600190727	24/10/2007	RADIO MC 3000	2.529,82	-	Equipamentos de Comunicação	92,4%	R\$ 2.936,00	R\$ 224,00	0,70
1100	600190728	24/10/2007	RADIO MC 3000	2.529,82	-	Equipamentos de Comunicação	92,4%	R\$ 2.936,00	R\$ 224,00	0,70
1100	600190729	24/10/2007	RADIO MC 3000	2.529,82	-	Equipamentos de Comunicação	92,4%	R\$ 2.936,00	R\$ 224,00	0,70
1100	600190730	24/10/2007	RADIO MC 3000	2.529,82	-	Equipamentos de Comunicação	92,4%	R\$ 2.936,00	R\$ 224,00	0,70
1100	600190731	24/10/2007	RADIO MC 3000	2.529,82	-	Equipamentos de Comunicação	92,4%	R\$ 2.936,00	R\$ 224,00	0,70
1100	600190732	24/10/2007	RADIO MC 3000	2.529,82	-	Equipamentos de Comunicação	92,4%	R\$ 2.936,00	R\$ 224,00	0,70
1100	600190733	24/10/2007	RADIO MC 3000	2.529,82	-	Equipamentos de Comunicação	92,4%	R\$ 2.936,00	R\$ 224,00	0,70
1100	600190734	24/10/2007	RADIO MC 3000	2.529,82	-	Equipamentos de Comunicação	92,4%	R\$ 2.936,00	R\$ 224,00	0,70
1100	600190735	24/10/2007	RADIO MC 3000	2.529,82	-	Equipamentos de Comunicação	92,4%	R\$ 2.936,00	R\$ 224,00	0,70
1100	600190736	24/10/2007	RADIO MC 3000	2.529,82	-	Equipamentos de Comunicação	92,4%	R\$ 2.936,00	R\$ 224,00	0,70
1100	600190737	24/10/2007	RADIO MC 3000	2.529,82	-	Equipamentos de Comunicação	92,4%	R\$ 2.936,00	R\$ 224,00	0,70
1100	600190738	24/10/2007	RADIO MC 3000	2.529,82	-	Equipamentos de Comunicação	92,4%	R\$ 2.936,00	R\$ 224,00	0,70
1100	600190739	24/10/2007	RADIO MC 3000	2.529,82	-	Equipamentos de Comunicação	92,4%	R\$ 2.936,00	R\$ 224,00	0,70
1100	600190740	24/10/2007	RADIO MC 3000	2.529,82	-	Equipamentos de Comunicação	92,4%	R\$ 2.936,00	R\$ 224,00	0,70
1100	600190741	24/10/2007	RADIO MC 3000	2.529,82	-	Equipamentos de Comunicação	92,4%	R\$ 2.936,00	R\$ 224,00	0,70
1100	600190742	24/10/2007	RADIO MC 3000	2.529,82	-	Equipamentos de Comunicação	92,4%	R\$ 2.936,00	R\$ 224,00	0,70
1100	600190743	24/10/2007	RADIO MC 3000	2.529,82	-	Equipamentos de Comunicação	92,4%	R\$ 2.936,00	R\$ 224,00	0,70
1100	600190744	24/10/2007	RADIO MC 3000	2.529,82	-	Equipamentos de Comunicação	92,4%	R\$ 2.936,00	R\$ 224,00	0,70
1100	600190745	24/10/2007	RADIO MC 3000	2.529,82	-	Equipamentos de Comunicação	92,4%	R\$ 2.936,00	R\$ 224,00	0,70
1100	600190746	24/10/2007	RADIO MC 3000	2.529,82	-	Equipamentos de Comunicação	92,4%	R\$ 2.936,00	R\$ 224,00	0,70
1100	600190747	24/10/2007	RADIO MC 3000	2.529,82	-	Equipamentos de Comunicação	92,4%	R\$ 2.936,00	R\$ 224,00	0,70
1100	600190748	24/10/2007	RADIO MC 3000	2.529,82	-	Equipamentos de Comunicação	92,4%	R\$ 2.936,00	R\$ 224,00	0,70
1100	600190749	24/10/2007	RADIO MC 3000	2.529,82	-	Equipamentos de Comunicação	92,4%	R\$ 2.936,00	R\$ 224,00	0,70
1100	600190750	24/10/2007	RADIO MC 3000	2.531,69	-	Equipamentos de Comunicação	92,4%	R\$ 2.938,00	R\$ 225,00	0,70
1100	11000005076	30/11/2013	RADIO MOTOROLA	860,22	301,09	Equipamentos de Comunicação	55,4%	R\$ 734,00	R\$ 327,00	3,60
1100	11000005077	30/11/2013	RADIO MOTOROLA	860,22	301,09	Equipamentos de Comunicação	55,4%	R\$ 734,00	R\$ 327,00	3,60

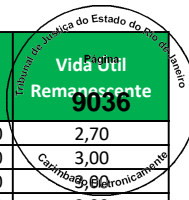

Empresa	Imobilizado	Dt.incorp.	Denominação do imobilizado	ValAquis.	Valor contábil	Conta de Avaliação	Depreciação	Valor Reposição	Valor Mercado	Vida Útil Remanescente
1100	11000005107	30/11/2013	RADIO MOTOROLA TALKBOUT (KIT C/2 RAD	291,60	102,05	Equipamentos de Comunicação	55,4%	R\$ 249,00	R\$ 111,00	3,60
1100	11000005108	30/11/2013	RADIO MOTOROLA TALKBOUT (KIT C/2 RAD	291,60	102,05	Equipamentos de Comunicação	55,4%	R\$ 249,00	R\$ 111,00	3,60
1100	11000005109	30/11/2013	RADIO MOTOROLA TALKBOUT (KIT C/2 RAD	291,60	102,05	Equipamentos de Comunicação	55,4%	R\$ 249,00	R\$ 111,00	3,60
1100	11000005110	30/11/2013	RADIO MOTOROLA TALKBOUT (KIT C/2 RAD	291,60	102,05	Equipamentos de Comunicação	55,4%	R\$ 249,00	R\$ 111,00	3,60
1100	11000005461	30/11/2013	RADIO MOTOROLA TALKBOUT (KIT C/2 RAD	283,50	99,23	Equipamentos de Comunicação	55,4%	R\$ 242,00	R\$ 108,00	3,60
1100	11000005462	30/11/2013	RADIO MOTOROLA TALKBOUT (KIT C/2 RAD	283,50	99,23	Equipamentos de Comunicação	55,4%	R\$ 242,00	R\$ 108,00	3,60
1100	11000005917	31/12/2013	RADIO MOTOROLA TALKBOUT (KIT C/2 RAD	291,60	104,49	Equipamentos de Comunicação	54,7%	R\$ 248,00	R\$ 112,00	3,60
1100	11000005918	31/12/2013	RADIO MOTOROLA TALKBOUT (KIT C/2 RAD	291,60	104,49	Equipamentos de Comunicação	54,7%	R\$ 248,00	R\$ 112,00	3,60
1100	11000005919	31/12/2013	RADIO MOTOROLA TALKBOUT (KIT C/2 RAD	291,60	104,49	Equipamentos de Comunicação	54,7%	R\$ 248,00	R\$ 112,00	3,60
1100	11000005920	31/12/2013	RADIO MOTOROLA TALKBOUT (KIT C/2 RAD	291,60	104,49	Equipamentos de Comunicação	54,7%	R\$ 248,00	R\$ 112,00	3,60
1100	84191	31/03/2014	RADIO MOTOROLA TALKBOUT (KIT C/2 RAD	370,00	141,83	Equipamentos de Comunicação	52,7%	R\$ 312,00	R\$ 147,00	3,80
1100	84192	31/03/2014	RADIO MOTOROLA TALKBOUT (KIT C/2 RAD	370,00	141,83	Equipamentos de Comunicação	52,7%	R\$ 312,00	R\$ 147,00	3,80
1100	84193	31/03/2014	RADIO MOTOROLA TALKBOUT (KIT C/2 RAD	370,00	141,83	Equipamentos de Comunicação	52,7%	R\$ 312,00	R\$ 147,00	3,80
1100	100000000798	31/10/2014	RADIO MOTOROLA TALKBOUT (KIT C/2 RAD	299,68	132,35	Equipamentos de Comunicação	47,9%	R\$ 252,00	R\$ 131,00	4,20
1100	100000000799	31/10/2014	RADIO MOTOROLA TALKBOUT (KIT C/2 RAD	299,70	132,36	Equipamentos de Comunicação	47,9%	R\$ 252,00	R\$ 131,00	4,20
1100	100000000800	31/10/2014	RADIO MOTOROLA TALKBOUT (KIT C/2 RAD	299,70	132,36	Equipamentos de Comunicação	47,9%	R\$ 252,00	R\$ 131,00	4,20
1100	100000000801	31/10/2014	RADIO MOTOROLA TALKBOUT (KIT C/2 RAD	299,70	132,36	Equipamentos de Comunicação	47,9%	R\$ 252,00	R\$ 131,00	4,20
1100	600193522	23/07/2010	RADIO TALK ABOUT	300,00	5,00	Equipamentos de Comunicação	82,4%	R\$ 305,00	R\$ 54,00	1,40
1100	600193523	23/07/2010	RADIO TALK ABOUT	300,00	5,00	Equipamentos de Comunicação	82,4%	R\$ 305,00	R\$ 54,00	1,40
1100	100000008302	31/05/2016	TELEFONE	550,00	297,91	Equipamentos de Comunicação	30,6%	R\$ 407,00	R\$ 282,00	6,20
1100	77653	31/08/2013	APARELHO TELEFONICO P 1 LINHA	3.846,81	-	Equipamentos de Comunicação	50,8%	R\$ 4.756,00	R\$ 2.340,00	4,40
1100	77727	31/08/2013	APARELHO TELEFONICO P 1 LINHA	3.846,81	-	Equipamentos de Comunicação	50,8%	R\$ 4.756,00	R\$ 2.340,00	4,40
1100	27104	21/09/2006	FAX PANASONIC KX - 931	549,00	-	Equipamentos de Comunicação	74,2%	R\$ 666,00	R\$ 172,00	3,10
1100	40128	30/04/2008	MEDIDOR DIGITAL DE TEMPERATURA	1.750,00	-	Manutenção	72,1%	R\$ 3.013,00	R\$ 841,00	3,10
1100	16483	31/12/2005	MULTIMETRO DIGITAL	292,41	-	Manutenção	85,5%	R\$ 560,00	R\$ 81,00	1,60
1100	100000008646	06/11/2015	REGULADOR DE PISO	1.303,17	-	Manutenção	28,0%	R\$ 1.574,00	R\$ 1.134,00	7,90
1100	40129	30/04/2008	MEDIDOR DIGITAL DE TEMPERATURA	2.510,00	-	Manutenção	72,1%	R\$ 4.322,00	R\$ 1.207,00	3,10
1100	40118	30/04/2008	MEDIDOR DIGITAL DE TEMPERATURA	3.030,00	-	Manutenção	72,1%	R\$ 5.217,00	R\$ 1.457,00	3,10
1100	40127	30/04/2008	MEDIDOR DIGITAL DE TEMPERATURA	2.550,00	-	Manutenção	72,1%	R\$ 4.391,00	R\$ 1.226,00	3,10
1100	40126	30/04/2008	MEDIDOR DIGITAL DE TEMPERATURA	1.750,00	-	Manutenção	72,1%	R\$ 3.013,00	R\$ 841,00	3,10
1100	53906	28/02/2011	MEDIDOR DE ENERGIA	6.400,00	480,00	Manutenção	55,7%	R\$ 9.664,00	R\$ 4.285,00	4,90
1100	29436	27/12/2006	MULTIMEDIDOR DE GRANDEZAS ELÉTRICAS	1.166,00	-	Manutenção	79,8%	R\$ 2.184,00	R\$ 441,00	2,20
1100	29437	27/12/2006	MULTIMEDIDOR DE GRANDEZAS ELÉTRICAS	1.166,00	-	Manutenção	79,8%	R\$ 2.184,00	R\$ 441,00	2,20
1100	40124	30/04/2008	MEDIDOR DIGITAL DE TEMPERATURA	1.650,00	-	Manutenção	72,1%	R\$ 2.841,00	R\$ 793,00	3,10
1100	42569	01/12/2008	MULTIMEDIDOR DE GRANDEZAS CCK 4200	928,00	-	Manutenção	68,7%	R\$ 1.499,00	R\$ 469,00	3,40
1100	40898	07/10/2008	MUTIMEDIDOR DE GRANDEZAS CCK 4200	1.023,00	-	Manutenção	69,6%	R\$ 1.672,00	R\$ 509,00	3,30
1100	40899	07/10/2008	MUTIMEDIDOR DE GRANDEZAS CCK 4200	1.023,00	-	Manutenção	69,6%	R\$ 1.672,00	R\$ 509,00	3,30
1100	42622	01/12/2008	MUTIMEDIDOR DE GRANDEZAS CCK 4200	1.023,00	-	Manutenção	68,7%	R\$ 1.653,00	R\$ 518,00	3,40
1100	42623	01/12/2008	MUTIMEDIDOR DE GRANDEZAS CCK 4200	1.023,00	-	Manutenção	68,7%	R\$ 1.653,00	R\$ 518,00	3,40
1100	40125	30/04/2008	MEDIDOR DIGITAL DE TEMPERATURA	960,00	-	Manutenção	72,1%	R\$ 1.653,00	R\$ 462,00	3,10
1100	100000008601	07/12/2015	REGULADOR DE PISO E TETO PINTADO	901,76	-	Manutenção	27,5%	R\$ 1.074,00	R\$ 779,00	8,00
1100	34480	27/09/2007	MULTIMEDIDOR CCK 4200	890,00	-	Manutenção	75,5%	R\$ 1.633,00	R\$ 400,00	2,70
1100	34481	27/09/2007	MULTIMEDIDOR CCK 4200	890,00	-	Manutenção	75,5%	R\$ 1.633,00	R\$ 400,00	2,70
1100	34483	27/09/2007	MULTIMEDIDOR CCK 4200	890,00	-	Manutenção	75,5%	R\$ 1.633,00	R\$ 400,00	2,70
1100	34484	27/09/2007	MULTIMEDIDOR CCK 4200	890,00	-	Manutenção	75,5%	R\$ 1.633,00	R\$ 400,00	2,70
1100	600192213	05/08/2008	MULTIMEDIDOR DE GRANDEZA CCK4200	928,00	-	Manutenção	70,5%	R\$ 1.510,00	R\$ 445,00	3,20
1100	600192215	05/08/2008	MULTIMEDIDOR DE GRANDEZAS CCK4200	928,00	-	Manutenção	70,5%	R\$ 1.510,00	R\$ 445,00	3,20
1100	42648	01/12/2008	MULTIMEDIDOR DE GRANDEZAS CCK 4200	1.023,00	-	Manutenção	68,7%	R\$ 1.653,00	R\$ 518,00	3,40
1100	42649	01/12/2008	MULTIMEDIDOR DE GRANDEZAS CCK 4200	1.023,00	-	Manutenção	68,7%	R\$ 1.653,00	R\$ 518,00	3,40
1100	61629	31/12/2011	MAQUINA DE TRAÇÃO	6.500,00	1.029,17	Manutenção	50,8%	R\$ 9.507,00	R\$ 4.680,00	5,40
1100	43507	15/12/2008	MULTIMEDIDOR DE GRANDEZA	1.023,00	-	Manutenção	68,5%	R\$ 1.653,00	R\$ 521,00	3,50
1100	43508	15/12/2008	MULTIMEDIDOR DE GRANDEZA	1.023,00	-	Manutenção	68,5%	R\$ 1.653,00	R\$ 521,00	3,50
1100	54499	30/06/2011	MEDIDOR DE ENERGIA	1.224,00	132,60	Manutenção	53,7%	R\$ 1.811,00	R\$ 838,00	5,10
1100	100000005350	31/03/2015	TRENA A LEASER	599,00	289,51	Manutenção	31,6%	R\$ 769,00	R\$ 526,00	7,50
1100	100000005357	31/03/2015	TRENA A LEASER	599,00	289,51	Manutenção	31,6%	R\$ 769,00	R\$ 526,00	7,50
1100	600193386	11/03/2010	TRENA A LEASER	428,00	-	Manutenção	61,3%	R\$ 703,00	R\$ 272,00	4,30
1100	2398200000	07/05/2009	AFIADOR DE TESOURA	156,85	-	Manutenção	66,2%	R\$ 258,00	R\$ 87,00	3,70

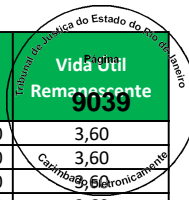

Empresa	Imobilizado	Dt.incorp.	Denominação do imobilizado	ValAquis.	Valor contábil	Conta de Avaliação	Depreciação	Valor Reposição	Valor Mercado	Vida Útil Remanescente
1100	1101	31/12/2005	ALICATE AMPERIMETRO	253,43	-	Manutenção	85,5%	R\$ 485,00	R\$ 71,00	1,60
1100	1102	31/12/2005	ALICATE AMPERIMETRO	253,43	-	Manutenção	85,5%	R\$ 485,00	R\$ 71,00	1,60
1100	1103	31/12/2005	ALICATE AMPERIMETRO	253,43	-	Manutenção	85,5%	R\$ 485,00	R\$ 71,00	1,60
1100	1104	31/12/2005	ALICATE AMPERIMETRO	253,43	-	Manutenção	85,5%	R\$ 485,00	R\$ 71,00	1,60
1100	1105	31/12/2005	ALICATE AMPERIMETRO	253,43	-	Manutenção	85,5%	R\$ 485,00	R\$ 71,00	1,60
1100	1106	31/12/2005	ALICATE AMPERIMETRO	253,43	-	Manutenção	85,5%	R\$ 485,00	R\$ 71,00	1,60
1100	1107	31/12/2005	ALICATE AMPERIMETRO	253,43	-	Manutenção	85,5%	R\$ 485,00	R\$ 71,00	1,60
1100	1108	31/12/2005	ALICATE AMPERIMETRO	253,43	-	Manutenção	85,5%	R\$ 485,00	R\$ 71,00	1,60
1100	1109	31/12/2005	ALICATE AMPERIMETRO	253,43	-	Manutenção	85,5%	R\$ 485,00	R\$ 71,00	1,60
1100	1110	31/12/2005	ALICATE AMPERIMETRO	253,43	-	Manutenção	85,5%	R\$ 485,00	R\$ 71,00	1,60
1100	1111	31/12/2005	ALICATE AMPERIMETRO	253,43	-	Manutenção	85,5%	R\$ 485,00	R\$ 71,00	1,60
1100	1112	31/12/2005	ALICATE AMPERIMETRO	253,43	-	Manutenção	85,5%	R\$ 485,00	R\$ 71,00	1,60
1100	1113	31/12/2005	ALICATE AMPERIMETRO	253,43	-	Manutenção	85,5%	R\$ 485,00	R\$ 71,00	1,60
1100	1114	31/12/2005	ALICATE AMPERIMETRO	253,43	-	Manutenção	85,5%	R\$ 485,00	R\$ 71,00	1,60
1100	1115	31/12/2005	ALICATE AMPERIMETRO	253,43	-	Manutenção	85,5%	R\$ 485,00	R\$ 71,00	1,60
1100	600190025	31/12/2005	ALICATE WATIMETRO	825,12	-	Manutenção	85,5%	R\$ 1.581,00	R\$ 230,00	1,60
1100	600190022	31/12/2005	ANEMOMETRO DIGITAL	387,12	-	Manutenção	85,5%	R\$ 742,00	R\$ 108,00	1,60
1100	1252800000	07/05/2009	BALANÇA ELETRONICA CAP 5 KG	385,32	-	Manutenção	66,2%	R\$ 633,00	R\$ 214,00	3,70
1100	600190160	29/07/2005	BALANÇA ELETÔNICA CPS CC220	597,76	-	Manutenção	87,9%	R\$ 1.133,00	R\$ 137,00	1,30
1100	600190028	31/12/2005	CURVADOR DE TUBO	288,00	-	Manutenção	85,5%	R\$ 552,00	R\$ 80,00	1,60
1100	22145	31/12/2005	DESEMPENADEIRA MOD DPH5 MOTORIZADA	1.140,00	-	Manutenção	85,5%	R\$ 2.184,00	R\$ 318,00	1,60
1100	628	31/12/2005	ESTACAO SOLDA S/N T0106379	812,25	-	Manutenção	85,5%	R\$ 1.556,00	R\$ 226,00	1,60
1100	635	31/12/2005	LIXADEIRA BANCADA	812,25	-	Manutenção	85,5%	R\$ 1.556,00	R\$ 226,00	1,60
1100	643	31/12/2005	LIXADEIRA MANUAL DE CINTA S/N 5623	292,41	-	Manutenção	85,5%	R\$ 560,00	R\$ 81,00	1,60
1100	23035	31/12/2005	MAQUINA DE POLI	618,00	-	Manutenção	85,5%	R\$ 1.184,00	R\$ 172,00	1,60
1100	23579	29/04/2005	MAQUINA DE SOLDA	311,34	-	Manutenção	89,3%	R\$ 590,00	R\$ 63,00	1,20
1100	638	31/12/2005	MAQUINA DESEMPENO 1M	4.041,76	-	Manutenção	85,5%	R\$ 7.742,00	R\$ 1.126,00	1,60
1100	633	31/12/2005	MAQUINA DESENTUPIDORA MOTOR 1/3 CV	1.793,45	-	Manutenção	85,5%	R\$ 3.435,00	R\$ 500,00	1,60
1100	540	31/12/2005	MAQUINA INJETORA OLEO	1.228,12	-	Manutenção	85,5%	R\$ 2.352,00	R\$ 342,00	1,60
1100	600190023	31/12/2005	MEGOMETRO DIGITAL	432,00	-	Manutenção	85,5%	R\$ 827,00	R\$ 120,00	1,60
1100	1257700000	25/05/2009	PISTOLA DE PINTURA	194,07	-	Manutenção	65,9%	R\$ 319,00	R\$ 109,00	3,70
1100	1257800000	25/05/2009	PISTOLA DE PINTURA	194,07	-	Manutenção	65,9%	R\$ 319,00	R\$ 109,00	3,70
1100	1130	31/12/2005	PISTOLA DE TIRO (SIST. FIXACAO)	296,31	-	Manutenção	85,5%	R\$ 568,00	R\$ 83,00	1,60
1100	1131	31/12/2005	PISTOLA DE TIRO (SIST. FIXACAO)	296,31	-	Manutenção	85,5%	R\$ 568,00	R\$ 83,00	1,60
1100	630	31/12/2005	POLICORTE BANCADA S/N 42077	383,38	-	Manutenção	85,5%	R\$ 734,00	R\$ 107,00	1,60
1100	100000011984	31/01/2020	RECOMPOSIÇÃO DO PARQUE PARA MANUTENC	16.296,30	15.753,08	Manutenção	2,1%	R\$ 16.667,00	R\$ 16.322,00	10,80
1100	100000011985	31/01/2020	RECOMPOSIÇÃO DO PARQUE PARA MANUTENC	8.188,00	7.642,14	Manutenção	2,1%	R\$ 8.374,00	R\$ 8.201,00	10,80
1100	100000011990	31/01/2020	RECOMPOSIÇÃO DO PARQUE PARA MANUTENC	5.490,00	5.307,00	Manutenção	2,1%	R\$ 5.615,00	R\$ 5.499,00	10,80
1100	100000011991	31/01/2020	RECOMPOSIÇÃO DO PARQUE PARA MANUTENC	1.483,72	1.434,26	Manutenção	2,1%	R\$ 1.518,00	R\$ 1.486,00	10,80
1100	100000011992	31/01/2020	RECOMPOSIÇÃO DO PARQUE PARA MANUTENC	39.400,00	38.086,66	Manutenção	2,1%	R\$ 40.297,00	R\$ 39.461,00	10,80
1100	100000011995	31/01/2020	RECOMPOSIÇÃO DO PARQUE PARA MANUTENC	3.614,38	3.493,90	Manutenção	2,1%	R\$ 3.697,00	R\$ 3.620,00	10,80
1100	100000011997	31/01/2020	RECOMPOSIÇÃO DO PARQUE PARA MANUTENC	4.732,00	4.574,26	Manutenção	2,1%	R\$ 4.840,00	R\$ 4.739,00	10,80
1100	100000011998	31/01/2020	RECOMPOSIÇÃO DO PARQUE PARA MANUTENC	16.438,00	15.890,06	Manutenção	2,1%	R\$ 16.812,00	R\$ 16.463,00	10,80
1100	100000011999	31/01/2020	RECOMPOSIÇÃO DO PARQUE PARA MANUTENC	8.951,26	8.652,88	Manutenção	2,1%	R\$ 9.155,00	R\$ 8.965,00	10,80
1100	100000012001	31/01/2020	RECOMPOSIÇÃO DO PARQUE PARA MANUTENC	64.062,86	61.927,44	Manutenção	2,1%	R\$ 65.522,00	R\$ 64.162,00	10,80
1100	100000012003	31/01/2020	RECOMPOSIÇÃO DO PARQUE PARA MANUTENC	11.405,70	11.025,50	Manutenção	2,1%	R\$ 11.665,00	R\$ 11.423,00	10,80
1100	100000012004	31/01/2020	RECOMPOSIÇÃO DO PARQUE PARA MANUTENC	25.594,34	24.741,20	Manutenção	2,1%	R\$ 26.177,00	R\$ 25.634,00	10,80
1100	100000012005	31/01/2020	RECOMPOSIÇÃO DO PARQUE PARA MANUTENC	63.456,00	61.340,80	Manutenção	2,1%	R\$ 64.901,00	R\$ 63.554,00	10,80
1100	100000012006	31/01/2020	RECOMPOSIÇÃO DO PARQUE PARA MANUTENC	2.013,60	1.946,48	Manutenção	2,1%	R\$ 2.059,00	R\$ 2.017,00	10,80
1100	100000012007	31/01/2020	RECOMPOSIÇÃO DO PARQUE PARA MANUTENC	2.701,20	2.611,16	Manutenção	2,1%	R\$ 2.763,00	R\$ 2.705,00	10,80
1100	100000012009	31/01/2020	RECOMPOSIÇÃO DO PARQUE PARA MANUTENC	27.779,04	26.853,08	Manutenção	2,1%	R\$ 28.412,00	R\$ 27.822,00	10,80
1100	100000012010	31/01/2020	RECOMPOSIÇÃO DO PARQUE PARA MANUTENC	66.628,80	64.407,84	Manutenção	2,1%	R\$ 68.146,00	R\$ 66.732,00	10,80
1100	100000012012	31/01/2020	RECOMPOSIÇÃO DO PARQUE PARA MANUTENC	8.188,00	7.915,06	Manutenção	2,1%	R\$ 8.374,00	R\$ 8.201,00	10,80
1100	100000012013	31/01/2020	RECOMPOSIÇÃO DO PARQUE PARA MANUTENC	1.736,96	1.679,06	Manutenção	2,1%	R\$ 1.777,00	R\$ 1.740,00	10,80
1100	100000012014	31/01/2020	RECOMPOSIÇÃO DO PARQUE PARA MANUTENC	75.070,00	72.567,66	Manutenção	2,1%	R\$ 76.779,00	R\$ 75.186,00	10,80
1100	100000012015	31/01/2020	RECOMPOSIÇÃO DO PARQUE PARA MANUTENC	35.819,00	34.625,04	Manutenção	2,1%	R\$ 36.635,00	R\$ 35.874,00	10,80
1100	100000012016	31/01/2020	RECOMPOSIÇÃO DO PARQUE PARA MANUTENC	24.250,00	23.441,66	Manutenção	2,1%	R\$ 24.802,00	R\$ 24.288,00	10,80

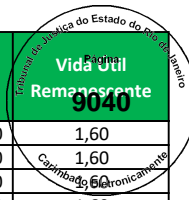

Empresa	Imobilizado	Dt.incorp.	Denominação do imobilizado	ValAquis.	Valor contábil	Conta de Avaliação	Depreciação	Valor Reposição	Valor Mercado	Vida Útil Remanescente
1100	100000012022	28/02/2020	RECOMPOSIÇÃO DO PARQUE PARA MANUTENC	3.062,77	2.986,20	Manutenção	1,6%	R\$ 3.121,00	R\$ 3.071,00	10,80
1100	100000012023	28/02/2020	RECOMPOSIÇÃO DO PARQUE PARA MANUTENC	8.883,00	8.660,92	Manutenção	1,6%	R\$ 9.052,00	R\$ 8.908,00	10,80
1100	100000012024	28/02/2020	RECOMPOSIÇÃO DO PARQUE PARA MANUTENC	22.069,58	21.517,84	Manutenção	1,6%	R\$ 22.490,00	R\$ 22.131,00	10,80
1100	100000012025	28/02/2020	RECOMPOSIÇÃO DO PARQUE PARA MANUTENC	4.680,00	4.563,00	Manutenção	1,6%	R\$ 4.769,00	R\$ 4.693,00	10,80
1100	100000012026	28/02/2020	RECOMPOSIÇÃO DO PARQUE PARA MANUTENC	27.129,90	26.451,65	Manutenção	1,6%	R\$ 27.647,00	R\$ 27.206,00	10,80
1100	100000012028	28/02/2020	RECOMPOSIÇÃO DO PARQUE PARA MANUTENC	42.597,00	41.532,07	Manutenção	1,6%	R\$ 43.409,00	R\$ 42.716,00	10,80
1100	100000012029	28/02/2020	RECOMPOSIÇÃO DO PARQUE PARA MANUTENC	277.589,18	270.649,45	Manutenção	1,6%	R\$ 282.878,00	R\$ 278.364,00	10,80
1100	100000012032	28/02/2020	RECOMPOSIÇÃO DO PARQUE PARA MANUTENC	2.419,35	2.358,86	Manutenção	1,6%	R\$ 2.465,00	R\$ 2.426,00	10,80
1100	100000012033	28/02/2020	RECOMPOSIÇÃO DO PARQUE PARA MANUTENC	4.066,00	3.964,35	Manutenção	1,6%	R\$ 4.143,00	R\$ 4.077,00	10,80
1100	100000012034	28/02/2020	RECOMPOSIÇÃO DO PARQUE PARA MANUTENC	2.541,00	2.477,47	Manutenção	1,6%	R\$ 2.589,00	R\$ 2.548,00	10,80
1100	100000012035	28/02/2020	RECOMPOSIÇÃO DO PARQUE PARA MANUTENC	3.380,00	3.295,50	Manutenção	1,6%	R\$ 3.444,00	R\$ 3.389,00	10,80
1100	100000012036	28/02/2020	RECOMPOSIÇÃO DO PARQUE PARA MANUTENC	5.180,00	5.050,50	Manutenção	1,6%	R\$ 5.279,00	R\$ 5.194,00	10,80
1100	100000012037	28/02/2020	RECOMPOSIÇÃO DO PARQUE PARA MANUTENC	47.636,00	46.445,10	Manutenção	1,6%	R\$ 48.544,00	R\$ 47.769,00	10,80
1100	100000012038	28/02/2020	RECOMPOSIÇÃO DO PARQUE PARA MANUTENC	72.027,24	70.226,56	Manutenção	1,6%	R\$ 73.400,00	R\$ 72.228,00	10,80
1100	100000012039	28/02/2020	RECOMPOSIÇÃO DO PARQUE PARA MANUTENC	71.626,08	69.835,43	Manutenção	1,6%	R\$ 72.991,00	R\$ 71.826,00	10,80
1100	100000012040	28/02/2020	RECOMPOSIÇÃO DO PARQUE PARA MANUTENC	34.451,50	33.590,21	Manutenção	1,6%	R\$ 35.108,00	R\$ 34.548,00	10,80
1100	600175117	31/12/2005	TERMOMETRO A LASER VIRTUAL	250,18	-	Manutenção	85,5%	R\$ 479,00	R\$ 70,00	1,60
1100	600175118	31/12/2005	TERMOMETRO A LASER VIRTUAL	250,18	-	Manutenção	85,5%	R\$ 479,00	R\$ 70,00	1,60
1100	600190024	31/12/2005	TERROMETRO DIGITAL	480,00	-	Manutenção	85,5%	R\$ 919,00	R\$ 134,00	1,60
1100	22085	31/12/2005	TORNO HORIZONTAL 1600 MM	900,01	-	Manutenção	85,5%	R\$ 1.724,00	R\$ 251,00	1,60
1100	639	31/12/2005	TRACADEIRA BANCADA	1.877,92	-	Manutenção	85,5%	R\$ 3.597,00	R\$ 523,00	1,60
1100	600190159	29/07/2005	VACUOMETRO DIGITAL	924,80	-	Manutenção	87,9%	R\$ 1.753,00	R\$ 212,00	1,30
1100	47448	26/10/2009	BALANÇA DE PRECIFICAÇÃO	570,91	-	Manutenção	63,5%	R\$ 949,00	R\$ 347,00	4,00
1100	13177	31/12/2005	BALANCA MECANICA CAP. 10KG	1.228,12	-	Manutenção	85,5%	R\$ 2.352,00	R\$ 342,00	1,60
1100	13188	31/12/2005	BALANCA MECANICA CAP. 10KG	1.228,12	-	Manutenção	85,5%	R\$ 2.352,00	R\$ 342,00	1,60
1100	13234	31/12/2005	BALANCA MECANICA CAP. 500KG	3.755,84	-	Manutenção	85,5%	R\$ 7.194,00	R\$ 1.046,00	1,60
1100	41245	05/11/2008	FOTOPOLIMERIZADOR MX - MILLEUNNIUM	450,00	-	Manutenção	69,1%	R\$ 729,00	R\$ 225,00	3,40
1100	19476	31/12/2005	BOMBA DE AGUA C/MOTOR DE INDUCAO GAI	412,63	-	Máquinas e Equipamentos	81,6%	R\$ 640,00	R\$ 118,00	2,10
1100	19477	31/12/2005	BOMBA DE AGUA C/MOTOR DE INDUCAO GAI	412,63	-	Máquinas e Equipamentos	81,6%	R\$ 640,00	R\$ 118,00	2,10
1100	19438	31/12/2005	BOMBA DE AGUA C/MOTOR TRIFASICO 10CV	1.072,17	-	Máquinas e Equipamentos	81,6%	R\$ 1.664,00	R\$ 306,00	2,10
1100	19439	31/12/2005	BOMBA DE AGUA C/MOTOR TRIFASICO 15CV	1.397,07	-	Máquinas e Equipamentos	81,6%	R\$ 2.168,00	R\$ 399,00	2,10
1100	19436	31/12/2005	BOMBA DE AGUA C/MOTOR TRIFASICO 20CV	3.119,04	-	Máquinas e Equipamentos	81,6%	R\$ 4.839,00	R\$ 891,00	2,10
1100	19437	31/12/2005	BOMBA DE AGUA C/MOTOR TRIFASICO 20CV	3.119,04	-	Máquinas e Equipamentos	81,6%	R\$ 4.839,00	R\$ 891,00	2,10
1100	19433	31/12/2005	BOMBA DE AGUA C/MOTOR TRIFASICO 30CV	4.418,64	-	Máquinas e Equipamentos	81,6%	R\$ 6.856,00	R\$ 1.262,00	2,10
1100	19434	31/12/2005	BOMBA DE AGUA C/MOTOR TRIFASICO 30CV	4.418,64	-	Máquinas e Equipamentos	81,6%	R\$ 6.856,00	R\$ 1.262,00	2,10
1100	19435	31/12/2005	BOMBA DE AGUA C/MOTOR TRIFASICO 30CV	4.418,64	-	Máquinas e Equipamentos	81,6%	R\$ 6.856,00	R\$ 1.262,00	2,10
1100	19440	31/12/2005	BOMBA DE AGUA C/MOTOR TRIFASICO 7.5CV	747,27	-	Máquinas e Equipamentos	81,6%	R\$ 1.159,00	R\$ 213,00	2,10
1100	19441	31/12/2005	BOMBA DE AGUA C/MOTOR TRIFASICO 7.5CV	747,27	-	Máquinas e Equipamentos	81,6%	R\$ 1.159,00	R\$ 213,00	2,10
1100	19478	31/12/2005	BOMBA DE AGUA MOTOR DE INDUCAO TRIFA	571,82	-	Máquinas e Equipamentos	81,6%	R\$ 887,00	R\$ 163,00	2,10
1100	19479	31/12/2005	BOMBA DE AGUA MOTOR DE INDUCAO TRIFA	747,27	-	Máquinas e Equipamentos	81,6%	R\$ 1.159,00	R\$ 213,00	2,10
1100	19480	31/12/2005	BOMBA DE AGUA MOTOR DE INDUCAO TRIFA	747,27	-	Máquinas e Equipamentos	81,6%	R\$ 1.159,00	R\$ 213,00	2,10
1100	19481	31/12/2005	BOMBA DE AGUA MOTOR DE INDUCAO TRIFA	1.072,17	-	Máquinas e Equipamentos	81,6%	R\$ 1.664,00	R\$ 306,00	2,10
1100	19482	31/12/2005	BOMBA DE AGUA MOTOR DE INDUCAO TRIFA	1.072,17	-	Máquinas e Equipamentos	81,6%	R\$ 1.664,00	R\$ 306,00	2,10
1100	19483	31/12/2005	BOMBA DE AGUA MOTOR DE INDUCAO TRIFA	3.119,04	-	Máquinas e Equipamentos	81,6%	R\$ 4.839,00	R\$ 891,00	2,10
1100	19484	31/12/2005	BOMBA DE AGUA MOTOR DE INDUCAO TRIFA	3.119,04	-	Máquinas e Equipamentos	81,6%	R\$ 4.839,00	R\$ 891,00	2,10
1100	600193432	20/04/2010	BOMBA SAPO	106,75	-	Máquinas e Equipamentos	57,9%	R\$ 141,00	R\$ 59,00	4,80
1100	11000001200	06/07/2011	CHILLER SCREW CHILLER	16.638,56	1.881,59	Máquinas e Equipamentos	51,1%	R\$ 19.978,00	R\$ 9.767,00	5,60
1100	11000001201	06/07/2011	CHILLER SCREW CHILLER	16.638,56	1.911,38	Máquinas e Equipamentos	51,1%	R\$ 19.978,00	R\$ 9.767,00	5,60
1100	19450	31/12/2005	CONDICIONADOR DE AR 10 TR FANCOIL	4.451,13	-	Máquinas e Equipamentos	81,6%	R\$ 6.906,00	R\$ 1.271,00	2,10
1100	19471	31/12/2005	CONDICIONADOR DE AR 10 TR FANCOIL	4.451,13	-	Máquinas e Equipamentos	81,6%	R\$ 6.906,00	R\$ 1.271,00	2,10
1100	17754	31/12/2005	CONDICIONADOR DE AR 15 TR FANCOIL	4.776,03	-	Máquinas e Equipamentos	81,6%	R\$ 7.410,00	R\$ 1.364,00	2,10
1100	19455	31/12/2005	CONDICIONADOR DE AR 15 TR FANCOIL	4.776,03	-	Máquinas e Equipamentos	81,6%	R\$ 7.410,00	R\$ 1.364,00	2,10
1100	17761	31/12/2005	CONDICIONADOR DE AR 30 TR FANCOIL	8.349,93	-	Máquinas e Equipamentos	81,6%	R\$ 12.955,00	R\$ 2.385,00	2,10
1100	17750	31/12/2005	CONDICIONADOR DE AR 35 TR FANCOIL	6.822,91	-	Máquinas e Equipamentos	81,6%	R\$ 10.586,00	R\$ 1.949,00	2,10
1100	17751	31/12/2005	CONDICIONADOR DE AR 35 TR FANCOIL	6.822,91	-	Máquinas e Equipamentos	81,6%	R\$ 10.586,00	R\$ 1.949,00	2,10
1100	17757	31/12/2005	CONDICIONADOR DE AR 35 TR FANCOIL	6.822,91	-	Máquinas e Equipamentos	81,6%	R\$ 10.586,00	R\$ 1.949,00	2,10
1100	17758	31/12/2005	CONDICIONADOR DE AR 35 TR FANCOIL	6.822,91	-	Máquinas e Equipamentos	81,6%	R\$ 10.586,00	R\$ 1.949,00	2,10

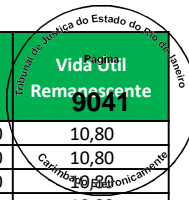

Empresa	Imobilizado	Dt.incorp.	Denominação do imobilizado	ValAquis.	Valor contábil	Conta de Avaliação	Depreciação	Valor Reposição	Valor Mercado	Vida Útil Remanescente
1100	17762	31/12/2005	CONDICIONADOR DE AR 40 TR FANCOIL	9.422,11	-	Máquinas e Equipamentos	81,6%	R\$ 14.619,00	R\$ 2.691,00	2,10
1100	19915	31/12/2005	CONDICIONADOR DE AR 5 TR FANCOIL	3.151,53	-	Máquinas e Equipamentos	81,6%	R\$ 4.890,00	R\$ 900,00	2,10
1100	19446	31/12/2005	CONDICIONADOR DE AR 7.5 TR FANCOIL	3.586,90	-	Máquinas e Equipamentos	81,6%	R\$ 5.565,00	R\$ 1.024,00	2,10
1100	19908	31/12/2005	CONDICIONADOR DE AR 8 TR FANCOIL	3.768,84	-	Máquinas e Equipamentos	81,6%	R\$ 5.848,00	R\$ 1.076,00	2,10
1100	54053	31/03/2011	CONDONCONDICIONADOR HW 16000 BTU 220V	1.588,20	132,34	Máquinas e Equipamentos	52,6%	R\$ 1.925,00	R\$ 913,00	5,50
1100	19329	31/12/2005	DESACOPLADOR	1.806,44	-	Máquinas e Equipamentos	81,6%	R\$ 2.803,00	R\$ 516,00	2,10
1100	19330	31/12/2005	DESACOPLADOR	1.806,44	-	Máquinas e Equipamentos	81,6%	R\$ 2.803,00	R\$ 516,00	2,10
1100	19331	31/12/2005	DESACOPLADOR	1.806,44	-	Máquinas e Equipamentos	81,6%	R\$ 2.803,00	R\$ 516,00	2,10
1100	19348	31/12/2005	DESACOPLADOR	1.806,44	-	Máquinas e Equipamentos	81,6%	R\$ 2.803,00	R\$ 516,00	2,10
1100	19349	31/12/2005	DESACOPLADOR	1.806,44	-	Máquinas e Equipamentos	81,6%	R\$ 2.803,00	R\$ 516,00	2,10
1100	19350	31/12/2005	DESACOPLADOR	1.806,44	-	Máquinas e Equipamentos	81,6%	R\$ 2.803,00	R\$ 516,00	2,10
1100	19374	31/12/2005	DESACOPLADOR	1.806,44	-	Máquinas e Equipamentos	81,6%	R\$ 2.803,00	R\$ 516,00	2,10
1100	19375	31/12/2005	DESACOPLADOR	1.806,44	-	Máquinas e Equipamentos	81,6%	R\$ 2.803,00	R\$ 516,00	2,10
1100	19376	31/12/2005	DESACOPLADOR	1.806,44	-	Máquinas e Equipamentos	81,6%	R\$ 2.803,00	R\$ 516,00	2,10
1100	19398	31/12/2005	DESACOPLADOR	1.806,44	-	Máquinas e Equipamentos	81,6%	R\$ 2.803,00	R\$ 516,00	2,10
1100	19399	31/12/2005	DESACOPLADOR	1.806,44	-	Máquinas e Equipamentos	81,6%	R\$ 2.803,00	R\$ 516,00	2,10
1100	19400	31/12/2005	DESACOPLADOR	1.806,44	-	Máquinas e Equipamentos	81,6%	R\$ 2.803,00	R\$ 516,00	2,10
1100	19401	31/12/2005	DESACOPLADOR	1.806,44	-	Máquinas e Equipamentos	81,6%	R\$ 2.803,00	R\$ 516,00	2,10
1100	19803	31/12/2005	DESACOPLADOR	1.806,44	-	Máquinas e Equipamentos	81,6%	R\$ 2.803,00	R\$ 516,00	2,10
1100	19804	31/12/2005	DESACOPLADOR	1.806,44	-	Máquinas e Equipamentos	81,6%	R\$ 2.803,00	R\$ 516,00	2,10
1100	19805	31/12/2005	DESACOPLADOR	1.806,44	-	Máquinas e Equipamentos	81,6%	R\$ 2.803,00	R\$ 516,00	2,10
1100	19806	31/12/2005	DESACOPLADOR	1.806,44	-	Máquinas e Equipamentos	81,6%	R\$ 2.803,00	R\$ 516,00	2,10
1100	19807	31/12/2005	DESACOPLADOR	1.806,44	-	Máquinas e Equipamentos	81,6%	R\$ 2.803,00	R\$ 516,00	2,10
1100	19808	31/12/2005	DESACOPLADOR	1.806,44	-	Máquinas e Equipamentos	81,6%	R\$ 2.803,00	R\$ 516,00	2,10
1100	19964	31/12/2005	DESACOPLADOR	1.806,44	-	Máquinas e Equipamentos	81,6%	R\$ 2.803,00	R\$ 516,00	2,10
1100	19965	31/12/2005	DESACOPLADOR	1.806,44	-	Máquinas e Equipamentos	81,6%	R\$ 2.803,00	R\$ 516,00	2,10
1100	17729	31/12/2005	DESACOPLADOR MANUAL	168,94	-	Máquinas e Equipamentos	81,6%	R\$ 262,00	R\$ 48,00	2,10
1100	19310	31/12/2005	DESACOPLADOR MANUAL	168,94	-	Máquinas e Equipamentos	81,6%	R\$ 262,00	R\$ 48,00	2,10
1100	19311	31/12/2005	DESACOPLADOR MANUAL	168,94	-	Máquinas e Equipamentos	81,6%	R\$ 262,00	R\$ 48,00	2,10
1100	19312	31/12/2005	DESACOPLADOR MANUAL	168,94	-	Máquinas e Equipamentos	81,6%	R\$ 262,00	R\$ 48,00	2,10
1100	19344	31/12/2005	DESACOPLADOR MANUAL	168,94	-	Máquinas e Equipamentos	81,6%	R\$ 262,00	R\$ 48,00	2,10
1100	19345	31/12/2005	DESACOPLADOR MANUAL	168,94	-	Máquinas e Equipamentos	81,6%	R\$ 262,00	R\$ 48,00	2,10
1100	19346	31/12/2005	DESACOPLADOR MANUAL	168,94	-	Máquinas e Equipamentos	81,6%	R\$ 262,00	R\$ 48,00	2,10
1100	19347	31/12/2005	DESACOPLADOR MANUAL	168,94	-	Máquinas e Equipamentos	81,6%	R\$ 262,00	R\$ 48,00	2,10
1100	11000002649	31/05/2012	DESACOPLADOR MANUAL	179,00	35,80	Máquinas e Equipamentos	46,1%	R\$ 210,00	R\$ 113,00	6,20
1100	11000002650	31/05/2012	DESACOPLADOR MANUAL	179,00	35,80	Máquinas e Equipamentos	46,1%	R\$ 210,00	R\$ 113,00	6,20
1100	600190303	19/09/2006	DESACOPLADOR UNIVERSAL	210,00	-	Máquinas e Equipamentos	77,7%	R\$ 322,00	R\$ 72,00	2,60
1100	600190304	19/09/2006	DESACOPLADOR UNIVERSAL	210,00	-	Máquinas e Equipamentos	77,7%	R\$ 322,00	R\$ 72,00	2,60
1100	600190305	19/09/2006	DESACOPLADOR UNIVERSAL	210,00	-	Máquinas e Equipamentos	77,7%	R\$ 322,00	R\$ 72,00	2,60
1100	600190306	19/09/2006	DESACOPLADOR UNIVERSAL	210,00	-	Máquinas e Equipamentos	77,7%	R\$ 322,00	R\$ 72,00	2,60
1100	11000003176	31/12/2012	DESACOPLADOR UNIVERSAL	204,63	52,86	Máquinas e Equipamentos	42,8%	R\$ 230,00	R\$ 131,00	6,60
1100	11000003177	31/12/2012	DESACOPLADOR UNIVERSAL	204,63	52,86	Máquinas e Equipamentos	42,8%	R\$ 230,00	R\$ 131,00	6,60
1100	62901	29/02/2012	DESATIVADOR E VERIFICADOR	1.075,05	197,09	Máquinas e Equipamentos	47,5%	R\$ 1.275,00	R\$ 670,00	6,00
1100	62902	29/02/2012	DESATIVADOR E VERIFICADOR	1.075,05	197,09	Máquinas e Equipamentos	47,5%	R\$ 1.275,00	R\$ 670,00	6,00
1100	62903	29/02/2012	DESATIVADOR E VERIFICADOR	1.075,05	197,09	Máquinas e Equipamentos	47,5%	R\$ 1.275,00	R\$ 670,00	6,00
1100	62904	29/02/2012	DESATIVADOR E VERIFICADOR	1.075,05	197,09	Máquinas e Equipamentos	47,5%	R\$ 1.275,00	R\$ 670,00	6,00
1100	62905	29/02/2012	DESATIVADOR E VERIFICADOR	1.075,05	197,09	Máquinas e Equipamentos	47,5%	R\$ 1.275,00	R\$ 670,00	6,00
1100	62906	29/02/2012	DESATIVADOR E VERIFICADOR	1.075,05	197,09	Máquinas e Equipamentos	47,5%	R\$ 1.275,00	R\$ 670,00	6,00
1100	62907	29/02/2012	DESATIVADOR E VERIFICADOR	1.075,05	197,09	Máquinas e Equipamentos	47,5%	R\$ 1.275,00	R\$ 670,00	6,00
1100	62908	29/02/2012	DESATIVADOR E VERIFICADOR	1.075,05	197,09	Máquinas e Equipamentos	47,5%	R\$ 1.275,00	R\$ 670,00	6,00
1100	9100000079	27/05/2005	EIXO CENTRAL DO VENTOILADOR	1.136,00	-	Máquinas e Equipamentos	84,9%	R\$ 1.729,00	R\$ 262,00	1,70
1100	9100000080	30/05/2005	EIXO CENTRAL DO VENTOILADOR	840,00	-	Máquinas e Equipamentos	84,8%	R\$ 1.279,00	R\$ 194,00	1,70
1100	54054	31/03/2011	EVAPORADOR HW 16000 BTU 220V	1.058,80	88,23	Máquinas e Equipamentos	52,6%	R\$ 1.284,00	R\$ 609,00	5,50
1100	600193394	28/02/2010	FEIXE VISÃO ROBOTICA	8.500,00	-	Máquinas e Equipamentos	58,6%	R\$ 11.441,00	R\$ 4.733,00	4,80
1100	19461	31/12/2005	GERADORA A DIESEL 180 KVA	107.541,91	-	Máquinas e Equipamentos	81,6%	R\$ 166.858,00	R\$ 30.715,00	2,10
1100	100000008758	22/10/2010	MAQUINA DE BORDAR ELETRONICA JAMANE	2.666,66	110,52	Máquinas e Equipamentos	55,0%	R\$ 3.376,00	R\$ 1.518,00	5,20
1100	100000008756	22/10/2010	MAQUINA DE BORDAR ELETRONICA NAD 350	2.666,66	110,46	Máquinas e Equipamentos	55,0%	R\$ 3.376,00	R\$ 1.518,00	5,20

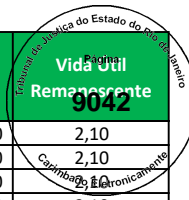

Empresa	Imobilizado	Dt.incorp.	Denominação do imobilizado	ValAquis.	Valor contábil	Conta de Avaliação	Depreciação	Valor Reposição	Valor Mercado	Vida Útil Remanescente
1100	100000008757	22/10/2010	MAQUINA DE BORDAR ELETRONICA NAD- NF	2.666,66	110,46	Máquinas e Equipamentos	55,0%	R\$ 3.376,00	R\$ 1.518,00	5,20
1100	19475	31/12/2005	MOTOR BOMBA TRIFASICA 50CV	3.151,53	-	Máquinas e Equipamentos	81,6%	R\$ 4.890,00	R\$ 900,00	2,10
1100	19432	31/12/2005	RESFRIADOR LIQUIDO C/2 COMPRESSORES	10.721,71	-	Máquinas e Equipamentos	81,6%	R\$ 16.635,00	R\$ 3.062,00	2,10
1100	17755	31/12/2005	TERMOSTATO DIGITAL P/CONTROLE TEMPER	250,18	-	Máquinas e Equipamentos	81,6%	R\$ 388,00	R\$ 71,00	2,10
1100	19447	31/12/2005	TERMOSTATO DIGITAL P/CONTROLE TEMPER	250,18	-	Máquinas e Equipamentos	81,6%	R\$ 388,00	R\$ 71,00	2,10
1100	19451	31/12/2005	TERMOSTATO DIGITAL P/CONTROLE TEMPER	250,18	-	Máquinas e Equipamentos	81,6%	R\$ 388,00	R\$ 71,00	2,10
1100	19456	31/12/2005	TERMOSTATO DIGITAL P/CONTROLE TEMPER	250,18	-	Máquinas e Equipamentos	81,6%	R\$ 388,00	R\$ 71,00	2,10
1100	19472	31/12/2005	TERMOSTATO DIGITAL P/CONTROLE TEMPER	250,18	-	Máquinas e Equipamentos	81,6%	R\$ 388,00	R\$ 71,00	2,10
1100	19909	31/12/2005	TERMOSTATO DIGITAL P/CONTROLE TEMPER	250,18	-	Máquinas e Equipamentos	81,6%	R\$ 388,00	R\$ 71,00	2,10
1100	19913	31/12/2005	TERMOSTATO DIGITAL P/CONTROLE TEMPER	250,18	-	Máquinas e Equipamentos	81,6%	R\$ 388,00	R\$ 71,00	2,10
1100	19431	31/12/2005	TORRE RESFRIAMENTO	34.959,24	-	Máquinas e Equipamentos	81,6%	R\$ 54.241,00	R\$ 9.985,00	2,10
1100	19469	31/12/2005	TRANSFORMADOR VOLTAGEM A SECO GEAFOL	29.565,91	-	Máquinas e Equipamentos	81,6%	R\$ 45.873,00	R\$ 8.444,00	2,10
1100	19470	31/12/2005	TRANSFORMADOR VOLTAGEM A SECO GEAFOL	29.598,39	-	Máquinas e Equipamentos	81,6%	R\$ 45.924,00	R\$ 8.454,00	2,10
1100	19365	31/12/2005	VERIFICADOR	682,29	-	Máquinas e Equipamentos	81,6%	R\$ 1.059,00	R\$ 195,00	2,10
1100	19366	31/12/2005	VERIFICADOR	682,29	-	Máquinas e Equipamentos	81,6%	R\$ 1.059,00	R\$ 195,00	2,10
1100	19367	31/12/2005	VERIFICADOR	682,29	-	Máquinas e Equipamentos	81,6%	R\$ 1.059,00	R\$ 195,00	2,10
1100	19368	31/12/2005	VERIFICADOR	682,29	-	Máquinas e Equipamentos	81,6%	R\$ 1.059,00	R\$ 195,00	2,10
1100	19369	31/12/2005	VERIFICADOR	682,29	-	Máquinas e Equipamentos	81,6%	R\$ 1.059,00	R\$ 195,00	2,10
1100	19370	31/12/2005	VERIFICADOR	682,29	-	Máquinas e Equipamentos	81,6%	R\$ 1.059,00	R\$ 195,00	2,10
1100	19371	31/12/2005	VERIFICADOR	682,29	-	Máquinas e Equipamentos	81,6%	R\$ 1.059,00	R\$ 195,00	2,10
1100	19372	31/12/2005	VERIFICADOR	682,29	-	Máquinas e Equipamentos	81,6%	R\$ 1.059,00	R\$ 195,00	2,10
1100	19373	31/12/2005	VERIFICADOR	682,29	-	Máquinas e Equipamentos	81,6%	R\$ 1.059,00	R\$ 195,00	2,10
1100	19394	31/12/2005	VERIFICADOR	682,29	-	Máquinas e Equipamentos	81,6%	R\$ 1.059,00	R\$ 195,00	2,10
1100	19395	31/12/2005	VERIFICADOR	682,29	-	Máquinas e Equipamentos	81,6%	R\$ 1.059,00	R\$ 195,00	2,10
1100	19396	31/12/2005	VERIFICADOR	682,29	-	Máquinas e Equipamentos	81,6%	R\$ 1.059,00	R\$ 195,00	2,10
1100	19397	31/12/2005	VERIFICADOR	682,29	-	Máquinas e Equipamentos	81,6%	R\$ 1.059,00	R\$ 195,00	2,10
1100	19426	31/12/2005	VERIFICADOR	682,29	-	Máquinas e Equipamentos	81,6%	R\$ 1.059,00	R\$ 195,00	2,10
1100	19427	31/12/2005	VERIFICADOR	682,29	-	Máquinas e Equipamentos	81,6%	R\$ 1.059,00	R\$ 195,00	2,10
1100	19428	31/12/2005	VERIFICADOR	682,29	-	Máquinas e Equipamentos	81,6%	R\$ 1.059,00	R\$ 195,00	2,10
1100	19500	31/12/2005	VERIFICADOR	682,29	-	Máquinas e Equipamentos	81,6%	R\$ 1.059,00	R\$ 195,00	2,10
1100	19723	31/12/2005	VERIFICADOR	682,29	-	Máquinas e Equipamentos	81,6%	R\$ 1.059,00	R\$ 195,00	2,10
1100	19724	31/12/2005	VERIFICADOR	682,29	-	Máquinas e Equipamentos	81,6%	R\$ 1.059,00	R\$ 195,00	2,10
1100	19725	31/12/2005	VERIFICADOR	682,29	-	Máquinas e Equipamentos	81,6%	R\$ 1.059,00	R\$ 195,00	2,10
1100	19726	31/12/2005	VERIFICADOR	682,29	-	Máquinas e Equipamentos	81,6%	R\$ 1.059,00	R\$ 195,00	2,10
1100	19801	31/12/2005	VERIFICADOR	682,29	-	Máquinas e Equipamentos	81,6%	R\$ 1.059,00	R\$ 195,00	2,10
1100	19802	31/12/2005	VERIFICADOR	682,29	-	Máquinas e Equipamentos	81,6%	R\$ 1.059,00	R\$ 195,00	2,10
1100	48415	01/07/2010	VERIFICADOR ULTRAMAX DE MESA	644,75	10,75	Máquinas e Equipamentos	56,8%	R\$ 830,00	R\$ 359,00	5,00
1100	48416	01/07/2010	VERIFICADOR ULTRAMAX DE MESA	644,77	10,75	Máquinas e Equipamentos	56,8%	R\$ 830,00	R\$ 359,00	5,00
1100	48417	01/07/2010	VERIFICADOR ULTRAMAX DE MESA	644,77	10,75	Máquinas e Equipamentos	56,8%	R\$ 830,00	R\$ 359,00	5,00
1100	48418	01/07/2010	VERIFICADOR ULTRAMAX DE MESA	644,77	10,75	Máquinas e Equipamentos	56,8%	R\$ 830,00	R\$ 359,00	5,00
1100	48419	01/07/2010	VERIFICADOR ULTRAMAX DE MESA	644,77	10,75	Máquinas e Equipamentos	56,8%	R\$ 830,00	R\$ 359,00	5,00
1100	48420	01/07/2010	VERIFICADOR ULTRAMAX DE MESA	644,77	10,75	Máquinas e Equipamentos	56,8%	R\$ 830,00	R\$ 359,00	5,00
1100	9100000079	06/05/2005	SERPENTINA DE 25 TR 1,98 X 0,98 X 0,	7.240,00	-	Máquinas e Equipamentos	85,2%	R\$ 11.012,00	R\$ 1.632,00	1,70
1100	9100000080	06/05/2005	SERPENTINA DE 25 TR 1,98 X 0,98 X 0,	11.840,00	-	Máquinas e Equipamentos	85,2%	R\$ 18.008,00	R\$ 2.669,00	1,70
1100	600192089	12/03/2008	BOMBA AUTO ASPIRANTE 7125	969,00	-	Máquinas e Equipamentos	69,5%	R\$ 1.359,00	R\$ 414,00	3,50
1100	600192039	24/01/2008	BOMBA CENTRIFUGA	538,00	-	Máquinas e Equipamentos	70,2%	R\$ 766,00	R\$ 228,00	3,40
1100	511	31/12/2005	BOMBA DAGUA 1 CV	142,96	-	Máquinas e Equipamentos	81,6%	R\$ 222,00	R\$ 41,00	2,10
1100	512	31/12/2005	BOMBA DAGUA 1 CV	142,96	-	Máquinas e Equipamentos	81,6%	R\$ 222,00	R\$ 41,00	2,10
1100	470	31/12/2005	BOMBA DAGUA 1.0 VY	142,96	-	Máquinas e Equipamentos	81,6%	R\$ 222,00	R\$ 41,00	2,10
1100	508	31/12/2005	BOMBA DAGUA 1/4 CV	116,96	-	Máquinas e Equipamentos	81,6%	R\$ 181,00	R\$ 33,00	2,10
1100	509	31/12/2005	BOMBA DAGUA 1/4 CV	116,96	-	Máquinas e Equipamentos	81,6%	R\$ 181,00	R\$ 33,00	2,10
1100	534	31/12/2005	CHILLER CONDICIONADOR DE AR 7.5 TR	29.760,84	-	Máquinas e Equipamentos	81,6%	R\$ 46.176,00	R\$ 8.500,00	2,10
1100	535	31/12/2005	CHILLER CONDICIONADOR DE AR 7.5 TR	29.760,84	-	Máquinas e Equipamentos	81,6%	R\$ 46.176,00	R\$ 8.500,00	2,10
1100	536	31/12/2005	CHILLER CONDICIONADOR DE AR 7.5 TR	29.760,84	-	Máquinas e Equipamentos	81,6%	R\$ 46.176,00	R\$ 8.500,00	2,10
1100	537	31/12/2005	CHILLER CONDICIONADOR DE AR 7.5 TR	29.760,84	-	Máquinas e Equipamentos	81,6%	R\$ 46.176,00	R\$ 8.500,00	2,10
1100	100000005591	31/05/2015	COMPRESSOR DE AR	26.088,04	13.044,03	Máquinas e Equipamentos	29,1%	R\$ 26.628,00	R\$ 18.879,00	8,20
1100	63183	30/04/2012	COMPRESSOR SCROLL 220V	900,00	172,50	Máquinas e Equipamentos	46,5%	R\$ 1.066,00	R\$ 570,00	6,10

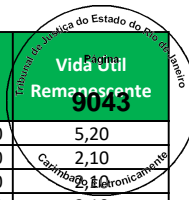

Empresa	Imobilizado	Dt.incorp.	Denominação do imobilizado	ValAquis.	Valor contábil	Conta de Avaliação	Depreciação	Valor Reposição	Valor Mercado	Vida Útil Remanescente
1100	73170	31/01/2013	COMPRESSOR SCROLL 220V	1.190,00	317,34	Máquinas e Equipamentos	42,3%	R\$ 1.328,00	R\$ 767,00	6,60
1100	73171	31/01/2013	COMPRESSOR SCROLL 220V	4.755,55	1.268,14	Máquinas e Equipamentos	42,3%	R\$ 5.309,00	R\$ 3.064,00	6,60
1100	73172	31/01/2013	COMPRESSOR SCROLL 220V	4.755,54	1.268,14	Máquinas e Equipamentos	42,3%	R\$ 5.309,00	R\$ 3.064,00	6,60
1100	600190416	20/03/2007	CONDENSADOR ASPIRAL UNIVERSAL 7,5	1.287,00	-	Máquinas e Equipamentos	74,9%	R\$ 1.937,00	R\$ 486,00	2,90
1100	600190417	20/03/2007	CONDENSADOR ASPIRAL UNIVERSAL 7,5 TR	1.287,00	-	Máquinas e Equipamentos	74,9%	R\$ 1.937,00	R\$ 486,00	2,90
1100	9100000034	10/06/2005	CONDENSADOR REMOTO HITACHI 050	1.912,00	-	Máquinas e Equipamentos	84,7%	R\$ 2.918,00	R\$ 448,00	1,80
1100	9100000036	16/06/2005	CONDENSADOR REMOTO HITACHI 050	2.608,00	-	Máquinas e Equipamentos	84,6%	R\$ 3.981,00	R\$ 615,00	1,80
1100	9100000035	15/06/2005	CONDENSADOR REMOTO HITACHI 075	1.912,00	-	Máquinas e Equipamentos	84,6%	R\$ 2.918,00	R\$ 450,00	1,80
1100	9100000037	16/06/2005	CONDENSADOR REMOTO HITACHI 075	1.912,00	-	Máquinas e Equipamentos	84,6%	R\$ 2.918,00	R\$ 451,00	1,80
1100	600190296	04/07/2006	CONDENSADOR REMOTO UC HITACHI 60000	4.360,00	-	Máquinas e Equipamentos	78,8%	R\$ 6.713,00	R\$ 1.422,00	2,40
1100	520	31/12/2005	CONDICIONADOR DE AR 15.000 BTU	948,71	-	Máquinas e Equipamentos	81,6%	R\$ 1.472,00	R\$ 271,00	2,10
1100	521	31/12/2005	CONDICIONADOR DE AR 15.000 BTU	948,71	-	Máquinas e Equipamentos	81,6%	R\$ 1.472,00	R\$ 271,00	2,10
1100	513	31/12/2005	CONDICIONADOR DE AR CHILLER 5 TR	3.151,53	-	Máquinas e Equipamentos	81,6%	R\$ 4.890,00	R\$ 900,00	2,10
1100	514	31/12/2005	CONDICIONADOR DE AR CHILLER 5 TR	3.151,53	-	Máquinas e Equipamentos	81,6%	R\$ 4.890,00	R\$ 900,00	2,10
1100	515	31/12/2005	CONDICIONADOR DE AR CHILLER 5 TR	3.151,53	-	Máquinas e Equipamentos	81,6%	R\$ 4.890,00	R\$ 900,00	2,10
1100	516	31/12/2005	CONDICIONADOR DE AR CHILLER 5 TR	3.151,53	-	Máquinas e Equipamentos	81,6%	R\$ 4.890,00	R\$ 900,00	2,10
1100	114	31/12/2005	DESACOPLADOR	1.806,44	-	Máquinas e Equipamentos	81,6%	R\$ 2.803,00	R\$ 516,00	2,10
1100	115	31/12/2005	DESACOPLADOR	1.806,44	-	Máquinas e Equipamentos	81,6%	R\$ 2.803,00	R\$ 516,00	2,10
1100	116	31/12/2005	DESACOPLADOR	1.806,44	-	Máquinas e Equipamentos	81,6%	R\$ 2.803,00	R\$ 516,00	2,10
1100	117	31/12/2005	DESACOPLADOR	1.806,44	-	Máquinas e Equipamentos	81,6%	R\$ 2.803,00	R\$ 516,00	2,10
1100	134	31/12/2005	DESACOPLADOR	1.806,44	-	Máquinas e Equipamentos	81,6%	R\$ 2.803,00	R\$ 516,00	2,10
1100	135	31/12/2005	DESACOPLADOR	1.806,44	-	Máquinas e Equipamentos	81,6%	R\$ 2.803,00	R\$ 516,00	2,10
1100	136	31/12/2005	DESACOPLADOR	1.806,44	-	Máquinas e Equipamentos	81,6%	R\$ 2.803,00	R\$ 516,00	2,10
1100	137	31/12/2005	DESACOPLADOR	1.806,44	-	Máquinas e Equipamentos	81,6%	R\$ 2.803,00	R\$ 516,00	2,10
1100	155	31/12/2005	DESACOPLADOR	1.806,44	-	Máquinas e Equipamentos	81,6%	R\$ 2.803,00	R\$ 516,00	2,10
1100	156	31/12/2005	DESACOPLADOR	1.806,44	-	Máquinas e Equipamentos	81,6%	R\$ 2.803,00	R\$ 516,00	2,10
1100	157	31/12/2005	DESACOPLADOR	1.806,44	-	Máquinas e Equipamentos	81,6%	R\$ 2.803,00	R\$ 516,00	2,10
1100	158	31/12/2005	DESACOPLADOR	1.806,44	-	Máquinas e Equipamentos	81,6%	R\$ 2.803,00	R\$ 516,00	2,10
1100	177	31/12/2005	DESACOPLADOR	1.806,44	-	Máquinas e Equipamentos	81,6%	R\$ 2.803,00	R\$ 516,00	2,10
1100	179	31/12/2005	DESACOPLADOR	1.806,44	-	Máquinas e Equipamentos	81,6%	R\$ 2.803,00	R\$ 516,00	2,10
1100	180	31/12/2005	DESACOPLADOR	1.806,44	-	Máquinas e Equipamentos	81,6%	R\$ 2.803,00	R\$ 516,00	2,10
1100	420	31/12/2005	DESACOPLADOR	1.806,44	-	Máquinas e Equipamentos	81,6%	R\$ 2.803,00	R\$ 516,00	2,10
1100	421	31/12/2005	DESACOPLADOR	1.806,44	-	Máquinas e Equipamentos	81,6%	R\$ 2.803,00	R\$ 516,00	2,10
1100	422	31/12/2005	DESACOPLADOR	1.806,44	-	Máquinas e Equipamentos	81,6%	R\$ 2.803,00	R\$ 516,00	2,10
1100	423	31/12/2005	DESACOPLADOR	1.806,44	-	Máquinas e Equipamentos	81,6%	R\$ 2.803,00	R\$ 516,00	2,10
1100	436	31/12/2005	DESACOPLADOR	1.806,44	-	Máquinas e Equipamentos	81,6%	R\$ 2.803,00	R\$ 516,00	2,10
1100	437	31/12/2005	DESACOPLADOR	1.806,44	-	Máquinas e Equipamentos	81,6%	R\$ 2.803,00	R\$ 516,00	2,10
1100	11000004995	30/09/2013	DESACOPLADOR UNIVERSAL EM CROMADO EM	426,85	142,28	Máquinas e Equipamentos	38,5%	R\$ 471,00	R\$ 289,00	7,10
1100	9100000033	06/05/2005	EIXO CENTRAL DO VENTOILADOR	960,00	-	Máquinas e Equipamentos	85,2%	R\$ 1.460,00	R\$ 216,00	1,70
1100	9100000032	27/05/2005	EIXO CENTRAL DO VENTOILADOR	1.136,00	-	Máquinas e Equipamentos	84,9%	R\$ 1.729,00	R\$ 262,00	1,70
1100	543	31/12/2005	ESTEIRA TRANSPORTADORA 12M	3.508,92	-	Máquinas e Equipamentos	81,6%	R\$ 5.444,00	R\$ 1.002,00	2,10
1100	503	31/12/2005	FAN COIL CAPACIDADE 10 TR	4.451,13	-	Máquinas e Equipamentos	81,6%	R\$ 6.906,00	R\$ 1.271,00	2,10
1100	538	31/12/2005	FAN COIL CAPACIDADE 10 TR	4.451,13	-	Máquinas e Equipamentos	81,6%	R\$ 6.906,00	R\$ 1.271,00	2,10
1100	502	31/12/2005	FAN COIL CAPACIDADE 15 TR	4.776,03	-	Máquinas e Equipamentos	81,6%	R\$ 7.410,00	R\$ 1.364,00	2,10
1100	504	31/12/2005	FAN COIL CAPACIDADE 15 TR	4.776,03	-	Máquinas e Equipamentos	81,6%	R\$ 7.410,00	R\$ 1.364,00	2,10
1100	505	31/12/2005	FAN COIL CAPACIDADE 15 TR	4.776,03	-	Máquinas e Equipamentos	81,6%	R\$ 7.410,00	R\$ 1.364,00	2,10
1100	506	31/12/2005	FAN COIL CAPACIDADE 15 TR	4.776,03	-	Máquinas e Equipamentos	81,6%	R\$ 7.410,00	R\$ 1.364,00	2,10
1100	507	31/12/2005	FAN COIL CAPACIDADE 15 TR	4.776,03	-	Máquinas e Equipamentos	81,6%	R\$ 7.410,00	R\$ 1.364,00	2,10
1100	539	31/12/2005	FAN COIL CAPACIDADE 15 TR	4.776,03	-	Máquinas e Equipamentos	81,6%	R\$ 7.410,00	R\$ 1.364,00	2,10
1100	400	31/12/2005	GERADOR A DIESEL 37/42 KVA	42.789,33	-	Máquinas e Equipamentos	81,6%	R\$ 66.390,00	R\$ 12.221,00	2,10
1100	11000002526	30/04/2012	INFRAVERMELHO COM MICROONDAS	294,25	56,40	Máquinas e Equipamentos	46,5%	R\$ 348,00	R\$ 186,00	6,10
1100	11000002527	30/04/2012	INFRAVERMELHO COM MICROONDAS	294,25	56,40	Máquinas e Equipamentos	46,5%	R\$ 348,00	R\$ 186,00	6,10
1100	11000004996	30/09/2013	SACNTOP - DESMAGNETIZADOR E VERIFICA	952,13	317,38	Máquinas e Equipamentos	38,5%	R\$ 1.050,00	R\$ 645,00	7,10
1100	600192130	15/05/2008	SERPENTINA EVAPORADORA CAP 10TR 122	1.295,60	-	Máquinas e Equipamentos	68,5%	R\$ 1.796,00	R\$ 565,00	3,60
1100	9100000084	25/05/2007	SERPENTINA EVAPORADORA	2.990,00	-	Máquinas e Equipamentos	73,9%	R\$ 4.494,00	R\$ 1.172,00	3,00
1100	600192129	15/05/2008	SERPENTINA EVAPORADORA CAP 15TR 1060	2.306,79	-	Máquinas e Equipamentos	68,5%	R\$ 3.197,00	R\$ 1.005,00	3,60
1100	600190573	06/06/2007	TERMOSTATO AMBIENTE (LOW-BEER)	298,00	-	Máquinas e Equipamentos	73,7%	R\$ 448,00	R\$ 118,00	3,00

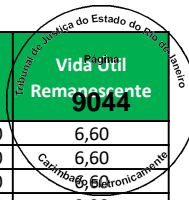

Empresa	Imobilizado	Dt.incorp.	Denominação do imobilizado	ValAquis.	Valor contábil	Conta de Avaliação	Depreciação	Valor Reposição	Valor Mercado	Vida Útil Remanescente
1100	600190574	06/06/2007	TERMOSTATO AMBIENTE (LOW-BEER)	298,00	-	Máquinas e Equipamentos	73,7%	R\$ 448,00	R\$ 118,00	3,00
1100	600190575	06/06/2007	TERMOSTATO AMBIENTE (LOW-BEER)	298,00	-	Máquinas e Equipamentos	73,7%	R\$ 448,00	R\$ 118,00	3,00
1100	510	31/12/2005	TORRE RESFRIAMENTO	34.959,24	-	Máquinas e Equipamentos	81,6%	R\$ 54.241,00	R\$ 9.985,00	3,00
1100	61530	31/12/2011	TRANSFORMADOR	17.000,00	2.691,67	Máquinas e Equipamentos	48,4%	R\$ 20.139,00	R\$ 10.395,00	5,90
1100	44495	07/05/2008	TRANSFORMADOR TRIFÁSICO	22.880,00	-	Máquinas e Equipamentos	68,7%	R\$ 31.700,00	R\$ 9.932,00	3,60
1100	53911	28/02/2011	UNID ADMIRAL COND 6.000 BTUS	3.000,00	225,00	Máquinas e Equipamentos	53,1%	R\$ 3.669,00	R\$ 1.722,00	5,40
1100	53909	28/02/2011	UNID ADMIRAL COND HW 12000BTU 220V	756,00	56,70	Máquinas e Equipamentos	53,1%	R\$ 925,00	R\$ 434,00	5,40
1100	53912	28/02/2011	UNID ADMIRAL EVAP 6.000 BTUS	4.500,00	337,50	Máquinas e Equipamentos	53,1%	R\$ 5.504,00	R\$ 2.583,00	5,40
1100	53910	28/02/2011	UNID ADMIRAL EVAP HW 12000 BTU 220V	1.134,00	85,05	Máquinas e Equipamentos	53,1%	R\$ 1.387,00	R\$ 651,00	5,40
1100	44487	02/05/2008	VENTILADOR HITACHI EVAPARADOR 15 TR	858,60	-	Máquinas e Equipamentos	88,7%	R\$ 1.189,00	R\$ 134,00	1,00
1100	118	31/12/2005	VERIFICADOR	682,29	-	Máquinas e Equipamentos	81,6%	R\$ 1.059,00	R\$ 195,00	2,10
1100	119	31/12/2005	VERIFICADOR	682,29	-	Máquinas e Equipamentos	81,6%	R\$ 1.059,00	R\$ 195,00	2,10
1100	120	31/12/2005	VERIFICADOR	682,29	-	Máquinas e Equipamentos	81,6%	R\$ 1.059,00	R\$ 195,00	2,10
1100	121	31/12/2005	VERIFICADOR	682,29	-	Máquinas e Equipamentos	81,6%	R\$ 1.059,00	R\$ 195,00	2,10
1100	138	31/12/2005	VERIFICADOR	682,29	-	Máquinas e Equipamentos	81,6%	R\$ 1.059,00	R\$ 195,00	2,10
1100	139	31/12/2005	VERIFICADOR	682,29	-	Máquinas e Equipamentos	81,6%	R\$ 1.059,00	R\$ 195,00	2,10
1100	140	31/12/2005	VERIFICADOR	682,29	-	Máquinas e Equipamentos	81,6%	R\$ 1.059,00	R\$ 195,00	2,10
1100	141	31/12/2005	VERIFICADOR	682,29	-	Máquinas e Equipamentos	81,6%	R\$ 1.059,00	R\$ 195,00	2,10
1100	159	31/12/2005	VERIFICADOR	682,29	-	Máquinas e Equipamentos	81,6%	R\$ 1.059,00	R\$ 195,00	2,10
1100	160	31/12/2005	VERIFICADOR	682,29	-	Máquinas e Equipamentos	81,6%	R\$ 1.059,00	R\$ 195,00	2,10
1100	161	31/12/2005	VERIFICADOR	682,29	-	Máquinas e Equipamentos	81,6%	R\$ 1.059,00	R\$ 195,00	2,10
1100	162	31/12/2005	VERIFICADOR	682,29	-	Máquinas e Equipamentos	81,6%	R\$ 1.059,00	R\$ 195,00	2,10
1100	181	31/12/2005	VERIFICADOR	682,29	-	Máquinas e Equipamentos	81,6%	R\$ 1.059,00	R\$ 195,00	2,10
1100	182	31/12/2005	VERIFICADOR	682,29	-	Máquinas e Equipamentos	81,6%	R\$ 1.059,00	R\$ 195,00	2,10
1100	183	31/12/2005	VERIFICADOR	682,29	-	Máquinas e Equipamentos	81,6%	R\$ 1.059,00	R\$ 195,00	2,10
1100	184	31/12/2005	VERIFICADOR	682,29	-	Máquinas e Equipamentos	81,6%	R\$ 1.059,00	R\$ 195,00	2,10
1100	199	31/12/2005	VERIFICADOR	682,29	-	Máquinas e Equipamentos	81,6%	R\$ 1.059,00	R\$ 195,00	2,10
1100	424	31/12/2005	VERIFICADOR	682,29	-	Máquinas e Equipamentos	81,6%	R\$ 1.059,00	R\$ 195,00	2,10
1100	425	31/12/2005	VERIFICADOR	682,29	-	Máquinas e Equipamentos	81,6%	R\$ 1.059,00	R\$ 195,00	2,10
1100	426	31/12/2005	VERIFICADOR	682,29	-	Máquinas e Equipamentos	81,6%	R\$ 1.059,00	R\$ 195,00	2,10
1100	427	31/12/2005	VERIFICADOR	682,29	-	Máquinas e Equipamentos	81,6%	R\$ 1.059,00	R\$ 195,00	2,10
1100	9100000034	05/04/2007	SERPEMNTINA HITACHI RP 1011 AL	2.480,00	-	Máquinas e Equipamentos	74,7%	R\$ 3.723,00	R\$ 943,00	2,90
1100	100000005210	31/03/2017	SISTEMA DE AR CONDICIONADO	43.488,20	29.716,93	Máquinas e Equipamentos	18,6%	R\$ 39.398,00	R\$ 32.080,00	9,40
1100	61530	31/12/2011	TRANSFORMADOR	9.700,00	1.535,83	Máquinas e Equipamentos	48,4%	R\$ 11.491,00	R\$ 5.931,00	5,90
1100	53517	31/01/2011	AR CONDICIONADO	5.600,00	373,34	Máquinas e Equipamentos	53,5%	R\$ 6.897,00	R\$ 3.207,00	5,30
1100	39794	04/04/2008	AR CONDICIONADO (UNIDADE CONDICIONA	4.000,00	-	Máquinas e Equipamentos	69,2%	R\$ 5.574,00	R\$ 1.719,00	3,50
1100	39952	12/06/2008	AR CONDICIONADO SPLIT 60000 BTUS	5.400,00	-	Máquinas e Equipamentos	68,1%	R\$ 7.372,00	R\$ 2.350,00	3,70
1100	17436	31/12/2005	CONDENSADOR DE AR	3.151,53	-	Máquinas e Equipamentos	81,6%	R\$ 4.890,00	R\$ 900,00	2,10
1100	17437	31/12/2005	CONDENSADOR DE AR	3.151,53	-	Máquinas e Equipamentos	81,6%	R\$ 4.890,00	R\$ 900,00	2,10
1100	17438	31/12/2005	CONDENSADOR DE AR	3.151,53	-	Máquinas e Equipamentos	81,6%	R\$ 4.890,00	R\$ 900,00	2,10
1100	17472	31/12/2005	CONDENSADOR DE AR	3.151,53	-	Máquinas e Equipamentos	81,6%	R\$ 4.890,00	R\$ 900,00	2,10
1100	17473	31/12/2005	CONDENSADOR DE AR	3.151,53	-	Máquinas e Equipamentos	81,6%	R\$ 4.890,00	R\$ 900,00	2,10
1100	17474	31/12/2005	CONDENSADOR DE AR	3.151,53	-	Máquinas e Equipamentos	81,6%	R\$ 4.890,00	R\$ 900,00	2,10
1100	17475	31/12/2005	CONDENSADOR DE AR	3.151,53	-	Máquinas e Equipamentos	81,6%	R\$ 4.890,00	R\$ 900,00	2,10
1100	26541	31/12/2005	CONDENSADOR HITACHI 220/60	773,61	-	Máquinas e Equipamentos	81,6%	R\$ 1.200,00	R\$ 221,00	2,10
1100	26542	31/12/2005	CONDENSADOR HITACHI 220/60	773,61	-	Máquinas e Equipamentos	81,6%	R\$ 1.200,00	R\$ 221,00	2,10
1100	26549	31/12/2005	CONDENSADOR HITACHI 220/60	901,86	-	Máquinas e Equipamentos	81,6%	R\$ 1.399,00	R\$ 258,00	2,10
1100	26550	31/12/2005	CONDENSADOR HITACHI 220/60	901,85	-	Máquinas e Equipamentos	81,6%	R\$ 1.399,00	R\$ 258,00	2,10
1100	26551	31/12/2005	CONDENSADOR HITACHI 220/60 RCA604B	1.497,96	-	Máquinas e Equipamentos	81,6%	R\$ 2.324,00	R\$ 428,00	2,10
1100	17439	31/12/2005	CONDICIONADOR DE AR 10.000 BTU	617,31	-	Máquinas e Equipamentos	81,6%	R\$ 958,00	R\$ 176,00	2,10
1100	17440	31/12/2005	CONDICIONADOR DE AR 10.000 BTU	617,31	-	Máquinas e Equipamentos	81,6%	R\$ 958,00	R\$ 176,00	2,10
1100	17433	31/12/2005	CONDICIONADOR DE AR 12.000 BTU	812,25	-	Máquinas e Equipamentos	81,6%	R\$ 1.260,00	R\$ 232,00	2,10
1100	17466	31/12/2005	CONDICIONADOR DE AR SPLIT 5 TR	3.151,53	-	Máquinas e Equipamentos	81,6%	R\$ 4.890,00	R\$ 900,00	2,10
1100	17467	31/12/2005	CONDICIONADOR DE AR SPLIT 5 TR	3.151,53	-	Máquinas e Equipamentos	81,6%	R\$ 4.890,00	R\$ 900,00	2,10
1100	17468	31/12/2005	CONDICIONADOR DE AR SPLIT 5 TR	3.151,53	-	Máquinas e Equipamentos	81,6%	R\$ 4.890,00	R\$ 900,00	2,10
1100	17469	31/12/2005	CONDICIONADOR DE AR SPLIT 5 TR	3.151,53	-	Máquinas e Equipamentos	81,6%	R\$ 4.890,00	R\$ 900,00	2,10
1100	17470	31/12/2005	CONDICIONADOR DE AR SPLIT 5 TR	3.151,53	-	Máquinas e Equipamentos	81,6%	R\$ 4.890,00	R\$ 900,00	2,10

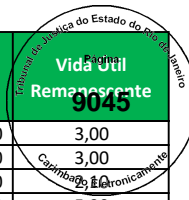

Empresa	Imobilizado	Dt.incorp.	Denominação do imobilizado	ValAquis.	Valor contábil	Conta de Avaliação	Depreciação	Valor Reposição	Valor Mercado	Vida Útil Remanescente
1100	17471	31/12/2005	CONDICIONADOR DE AR SPLIT 5 TR	3.151,53	-	Máquinas e Equipamentos	81,6%	R\$ 4.890,00	R\$ 900,00	2,10
1100	26540	31/12/2005	EVAPORADORA 220/60 - RAS604B1	395,35	-	Máquinas e Equipamentos	81,6%	R\$ 613,00	R\$ 113,00	2,10
1100	26536	31/12/2005	EVAPORADORA HITACHI 220/60	242,14	-	Máquinas e Equipamentos	81,6%	R\$ 376,00	R\$ 69,00	2,10
1100	26537	31/12/2005	EVAPORADORA HITACHI 220/60	242,14	-	Máquinas e Equipamentos	81,6%	R\$ 376,00	R\$ 69,00	2,10
1100	26538	31/12/2005	EVAPORADORA HITACHI 220/60	227,43	-	Máquinas e Equipamentos	81,6%	R\$ 353,00	R\$ 65,00	2,10
1100	26539	31/12/2005	EVAPORADORA HITACHI 220/60	227,43	-	Máquinas e Equipamentos	81,6%	R\$ 353,00	R\$ 65,00	2,10
1100	26543	31/12/2005	EVAPORADORA HITACHI 220/60	950,31	-	Máquinas e Equipamentos	81,6%	R\$ 1.474,00	R\$ 271,00	2,10
1100	26544	31/12/2005	EVAPORADORA HITACHI 220/60	950,31	-	Máquinas e Equipamentos	81,6%	R\$ 1.474,00	R\$ 271,00	2,10
1100	26545	31/12/2005	EVAPORADORA HITACHI 220/60	950,31	-	Máquinas e Equipamentos	81,6%	R\$ 1.474,00	R\$ 271,00	2,10
1100	26552	31/12/2005	MÁQUINA DE AR CONDICIONADO HITACHI 2	2.462,41	-	Máquinas e Equipamentos	81,6%	R\$ 3.821,00	R\$ 703,00	2,10
1100	26553	31/12/2005	MÁQUINA DE AR CONDICIONADO HITACHI 2	2.462,41	-	Máquinas e Equipamentos	81,6%	R\$ 3.821,00	R\$ 703,00	2,10
1100	26554	31/12/2005	MÁQUINA DE AR CONDICIONADO HITACHI 2	2.462,41	-	Máquinas e Equipamentos	81,6%	R\$ 3.821,00	R\$ 703,00	2,10
1100	10000004791	31/03/2015	SISTEMA DE AR CONDICIONADO	3.589,00	1.734,68	Máquinas e Equipamentos	30,1%	R\$ 3.734,00	R\$ 2.612,00	8,00
1100	64955	31/05/2012	SPLIT 80.000 BTUS	8.900,00	1.780,00	Máquinas e Equipamentos	46,1%	R\$ 10.461,00	R\$ 5.643,00	6,20
1100	64956	31/05/2012	SPLIT 80.000 BTUS	8.900,00	1.780,00	Máquinas e Equipamentos	46,1%	R\$ 10.461,00	R\$ 5.643,00	6,20
1100	64951	31/05/2012	UNIDADE CONDENSADORA	3.000,00	600,00	Máquinas e Equipamentos	46,1%	R\$ 3.526,00	R\$ 1.902,00	6,20
1100	64952	31/05/2012	UNIDADE CONDENSADORA	3.000,00	600,00	Máquinas e Equipamentos	46,1%	R\$ 3.526,00	R\$ 1.902,00	6,20
1100	55273	30/06/2011	UNIDADE CONDENSADORA II	4.800,00	520,00	Máquinas e Equipamentos	51,2%	R\$ 5.752,00	R\$ 2.807,00	5,60
1100	55272	30/06/2011	UNIDADE EVAPORADORA	2.700,00	292,50	Máquinas e Equipamentos	51,2%	R\$ 3.235,00	R\$ 1.579,00	5,60
1100	64953	31/05/2012	UNIDADE EVAPORADORA	2.500,00	500,00	Máquinas e Equipamentos	46,1%	R\$ 2.938,00	R\$ 1.585,00	6,20
1100	64954	31/05/2012	UNIDADE EVAPORADORA	2.500,00	500,00	Máquinas e Equipamentos	46,1%	R\$ 2.938,00	R\$ 1.585,00	6,20
1100	68315	31/12/2012	VENTILADORES COLUNA 60CM DIAM/REGULA	189,00	48,82	Máquinas e Equipamentos	55,6%	R\$ 212,00	R\$ 94,00	4,00
1100	68316	31/12/2012	VENTILADORES COLUNA 60CM DIAM/REGULA	189,00	48,82	Máquinas e Equipamentos	55,6%	R\$ 212,00	R\$ 94,00	4,00
1100	39794	31/03/2011	AR CONDICIONADO (UNIDADE CONDICIONA	1.400,00	-	Máquinas e Equipamentos	52,6%	R\$ 1.697,00	R\$ 805,00	5,50
1100	39794	31/05/2015	AR CONDICIONADO (COMPRESSOR)	8.771,50	4.385,75	Máquinas e Equipamentos	29,1%	R\$ 8.953,00	R\$ 6.347,00	8,20
1100	63599	30/04/2012	BOMBA 15CV	5.448,00	1.044,20	Máquinas e Equipamentos	46,5%	R\$ 6.450,00	R\$ 3.449,00	6,10
1100	63600	30/04/2012	BOMBA 5CV	3.534,00	677,35	Máquinas e Equipamentos	46,5%	R\$ 4.184,00	R\$ 2.237,00	6,10
1100	63550	30/04/2012	CAIXA VENTILADORA	2.212,55	424,07	Máquinas e Equipamentos	46,5%	R\$ 2.620,00	R\$ 1.401,00	6,10
1100	48060	06/01/2010	COMPRESSOR	2.707,00	-	Máquinas e Equipamentos	59,4%	R\$ 3.660,00	R\$ 1.485,00	4,70
1100	600192480	05/11/2008	COMPRESSOR 10 TR	4.265,00	-	Máquinas e Equipamentos	65,9%	R\$ 5.597,00	R\$ 1.908,00	3,90
1100	55255	30/06/2011	COMPRESSOR SCROLL 220V	3.789,81	410,57	Máquinas e Equipamentos	51,2%	R\$ 4.541,00	R\$ 2.216,00	5,60
1100	63557	30/04/2012	COND AXIAL VERTICAL	7.996,51	1.532,67	Máquinas e Equipamentos	46,5%	R\$ 9.468,00	R\$ 5.063,00	6,10
1100	63558	30/04/2012	COND AXIAL VERTICAL	7.996,51	1.532,67	Máquinas e Equipamentos	46,5%	R\$ 9.468,00	R\$ 5.063,00	6,10
1100	63560	30/04/2012	COND AXIAL VERTICAL	14.722,59	2.821,82	Máquinas e Equipamentos	46,5%	R\$ 17.432,00	R\$ 9.321,00	6,10
1100	63561	30/04/2012	COND AXIAL VERTICAL	14.722,58	2.821,82	Máquinas e Equipamentos	46,5%	R\$ 17.432,00	R\$ 9.321,00	6,10
1100	17711	31/12/2005	CONDENSADOR DE AR	3.151,53	-	Máquinas e Equipamentos	81,6%	R\$ 4.890,00	R\$ 900,00	2,10
1100	17712	31/12/2005	CONDENSADOR DE AR	3.151,53	-	Máquinas e Equipamentos	81,6%	R\$ 4.890,00	R\$ 900,00	2,10
1100	17704	31/12/2005	CONDICIONADOR DE AR FANCOIL 20TR	5.068,44	-	Máquinas e Equipamentos	81,6%	R\$ 7.864,00	R\$ 1.448,00	2,10
1100	17705	31/12/2005	CONDICIONADOR DE AR FANCOIL 20TR	5.068,44	-	Máquinas e Equipamentos	81,6%	R\$ 7.864,00	R\$ 1.448,00	2,10
1100	63195	30/04/2012	DESACOPLADOR UNIVERSAL	140,83	26,99	Máquinas e Equipamentos	46,5%	R\$ 167,00	R\$ 89,00	6,10
1100	63196	30/04/2012	DESACOPLADOR UNIVERSAL	140,83	26,99	Máquinas e Equipamentos	46,5%	R\$ 167,00	R\$ 89,00	6,10
1100	63197	30/04/2012	DESACOPLADOR UNIVERSAL	140,83	26,99	Máquinas e Equipamentos	46,5%	R\$ 167,00	R\$ 89,00	6,10
1100	63198	30/04/2012	DESACOPLADOR UNIVERSAL	140,83	26,99	Máquinas e Equipamentos	46,5%	R\$ 167,00	R\$ 89,00	6,10
1100	63199	30/04/2012	DESACOPLADOR UNIVERSAL	140,83	26,99	Máquinas e Equipamentos	46,5%	R\$ 167,00	R\$ 89,00	6,10
1100	63200	30/04/2012	DESACOPLADOR UNIVERSAL	140,83	26,99	Máquinas e Equipamentos	46,5%	R\$ 167,00	R\$ 89,00	6,10
1100	63201	30/04/2012	DESACOPLADOR UNIVERSAL	140,83	26,99	Máquinas e Equipamentos	46,5%	R\$ 167,00	R\$ 89,00	6,10
1100	63202	30/04/2012	DESACOPLADOR UNIVERSAL	140,83	26,99	Máquinas e Equipamentos	46,5%	R\$ 167,00	R\$ 89,00	6,10
1100	63203	30/04/2012	DESACOPLADOR UNIVERSAL	140,83	26,99	Máquinas e Equipamentos	46,5%	R\$ 167,00	R\$ 89,00	6,10
1100	63204	30/04/2012	DESACOPLADOR UNIVERSAL	140,83	26,99	Máquinas e Equipamentos	46,5%	R\$ 167,00	R\$ 89,00	6,10
1100	63205	30/04/2012	DESACOPLADOR UNIVERSAL	140,83	26,99	Máquinas e Equipamentos	46,5%	R\$ 167,00	R\$ 89,00	6,10
1100	63206	30/04/2012	DESACOPLADOR UNIVERSAL	140,83	26,99	Máquinas e Equipamentos	46,5%	R\$ 167,00	R\$ 89,00	6,10
1100	63207	30/04/2012	DESACOPLADOR UNIVERSAL	140,83	26,99	Máquinas e Equipamentos	46,5%	R\$ 167,00	R\$ 89,00	6,10
1100	63208	30/04/2012	DESACOPLADOR UNIVERSAL	140,83	26,99	Máquinas e Equipamentos	46,5%	R\$ 167,00	R\$ 89,00	6,10
1100	63209	30/04/2012	DESACOPLADOR UNIVERSAL	140,83	26,99	Máquinas e Equipamentos	46,5%	R\$ 167,00	R\$ 89,00	6,10
1100	63210	30/04/2012	DESACOPLADOR UNIVERSAL	140,80	26,98	Máquinas e Equipamentos	46,5%	R\$ 167,00	R\$ 89,00	6,10
1100	11000005778	31/12/2013	DESACOPLADOR UNIVERSAL	431,51	154,63	Máquinas e Equipamentos	37,1%	R\$ 465,00	R\$ 292,00	7,20
1100	11000005779	31/12/2013	DESATIVADOR AM PROX 58 KHZ SCANTOP	952,13	341,18	Máquinas e Equipamentos	37,1%	R\$ 1.026,00	R\$ 645,00	7,20

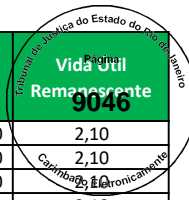

Empresa	Imobilizado	Dt.incorp.	Denominação do imobilizado	ValAquis.	Valor contábil	Conta de Avaliação	Depreciação	Valor Reposição	Valor Mercado	Vida Útil Remanescente
1100	63211	30/04/2012	DESATIVADOR E VERIFICADOR	949,49	181,98	Máquinas e Equipamentos	46,5%	R\$ 1.124,00	R\$ 601,00	6,10
1100	63212	30/04/2012	DESATIVADOR E VERIFICADOR	949,49	181,98	Máquinas e Equipamentos	46,5%	R\$ 1.124,00	R\$ 601,00	6,10
1100	63213	30/04/2012	DESATIVADOR E VERIFICADOR	949,49	181,98	Máquinas e Equipamentos	46,5%	R\$ 1.124,00	R\$ 601,00	6,10
1100	63214	30/04/2012	DESATIVADOR E VERIFICADOR	949,49	181,98	Máquinas e Equipamentos	46,5%	R\$ 1.124,00	R\$ 601,00	6,10
1100	63215	30/04/2012	DESATIVADOR E VERIFICADOR	949,49	181,98	Máquinas e Equipamentos	46,5%	R\$ 1.124,00	R\$ 601,00	6,10
1100	63216	30/04/2012	DESATIVADOR E VERIFICADOR	949,49	181,98	Máquinas e Equipamentos	46,5%	R\$ 1.124,00	R\$ 601,00	6,10
1100	63217	30/04/2012	DESATIVADOR E VERIFICADOR	949,49	181,98	Máquinas e Equipamentos	46,5%	R\$ 1.124,00	R\$ 601,00	6,10
1100	63218	30/04/2012	DESATIVADOR E VERIFICADOR	949,49	181,98	Máquinas e Equipamentos	46,5%	R\$ 1.124,00	R\$ 601,00	6,10
1100	63219	30/04/2012	DESATIVADOR E VERIFICADOR	949,49	181,98	Máquinas e Equipamentos	46,5%	R\$ 1.124,00	R\$ 601,00	6,10
1100	63220	30/04/2012	DESATIVADOR E VERIFICADOR	949,49	181,98	Máquinas e Equipamentos	46,5%	R\$ 1.124,00	R\$ 601,00	6,10
1100	63221	30/04/2012	DESATIVADOR E VERIFICADOR	949,49	181,98	Máquinas e Equipamentos	46,5%	R\$ 1.124,00	R\$ 601,00	6,10
1100	63222	30/04/2012	DESATIVADOR E VERIFICADOR	949,49	181,98	Máquinas e Equipamentos	46,5%	R\$ 1.124,00	R\$ 601,00	6,10
1100	63223	30/04/2012	DESATIVADOR E VERIFICADOR	949,49	181,98	Máquinas e Equipamentos	46,5%	R\$ 1.124,00	R\$ 601,00	6,10
1100	63224	30/04/2012	DESATIVADOR E VERIFICADOR	949,54	182,00	Máquinas e Equipamentos	46,5%	R\$ 1.124,00	R\$ 601,00	6,10
1100	63543	30/04/2012	EXAUSTOR	648,85	124,36	Máquinas e Equipamentos	46,5%	R\$ 768,00	R\$ 411,00	6,10
1100	63544	30/04/2012	EXAUSTOR	703,00	134,75	Máquinas e Equipamentos	46,5%	R\$ 832,00	R\$ 445,00	6,10
1100	63545	30/04/2012	EXAUSTOR	703,00	134,75	Máquinas e Equipamentos	46,5%	R\$ 832,00	R\$ 445,00	6,10
1100	63546	30/04/2012	EXAUSTOR	881,60	168,97	Máquinas e Equipamentos	46,5%	R\$ 1.044,00	R\$ 558,00	6,10
1100	63547	30/04/2012	EXAUSTOR	881,60	168,97	Máquinas e Equipamentos	46,5%	R\$ 1.044,00	R\$ 558,00	6,10
1100	63548	30/04/2012	EXAUSTOR	881,60	168,97	Máquinas e Equipamentos	46,5%	R\$ 1.044,00	R\$ 558,00	6,10
1100	63549	30/04/2012	EXAUSTOR	881,60	168,97	Máquinas e Equipamentos	46,5%	R\$ 1.044,00	R\$ 558,00	6,10
1100	63551	30/04/2012	EXAUSTOR	444,60	85,21	Máquinas e Equipamentos	46,5%	R\$ 526,00	R\$ 281,00	6,10
1100	63552	30/04/2012	EXAUSTOR	444,60	85,21	Máquinas e Equipamentos	46,5%	R\$ 526,00	R\$ 281,00	6,10
1100	63553	30/04/2012	EXAUSTOR	444,60	85,21	Máquinas e Equipamentos	46,5%	R\$ 526,00	R\$ 281,00	6,10
1100	63611	30/04/2012	GERADOR	39.900,00	7.647,50	Máquinas e Equipamentos	46,5%	R\$ 47.242,00	R\$ 25.260,00	6,10
1100	63556	30/04/2012	MODULO CONDICIONADOR	826,50	158,41	Máquinas e Equipamentos	46,5%	R\$ 979,00	R\$ 523,00	6,10
1100	63559	30/04/2012	MODULO CONDICIONADOR	4.380,01	839,51	Máquinas e Equipamentos	46,5%	R\$ 5.186,00	R\$ 2.773,00	6,10
1100	63562	30/04/2012	MODULO CONDICIONADOR	4.804,49	920,85	Máquinas e Equipamentos	46,5%	R\$ 5.689,00	R\$ 3.042,00	6,10
1100	63563	30/04/2012	MODULO CONDICIONADOR	4.804,50	920,86	Máquinas e Equipamentos	46,5%	R\$ 5.689,00	R\$ 3.042,00	6,10
1100	63572	30/04/2012	MODULO CONDICIONADOR	6.014,62	1.152,81	Máquinas e Equipamentos	46,5%	R\$ 7.121,00	R\$ 3.808,00	6,10
1100	63573	30/04/2012	MODULO CONDICIONADOR	6.014,62	1.152,81	Máquinas e Equipamentos	46,5%	R\$ 7.121,00	R\$ 3.808,00	6,10
1100	63574	30/04/2012	MODULO CONDICIONADOR	6.014,62	1.152,81	Máquinas e Equipamentos	46,5%	R\$ 7.121,00	R\$ 3.808,00	6,10
1100	63575	30/04/2012	MODULO CONDICIONADOR	6.014,62	1.152,81	Máquinas e Equipamentos	46,5%	R\$ 7.121,00	R\$ 3.808,00	6,10
1100	63576	30/04/2012	MODULO CONDICIONADOR	6.014,62	1.152,81	Máquinas e Equipamentos	46,5%	R\$ 7.121,00	R\$ 3.808,00	6,10
1100	63577	30/04/2012	MODULO CONDICIONADOR	6.014,62	1.152,81	Máquinas e Equipamentos	46,5%	R\$ 7.121,00	R\$ 3.808,00	6,10
1100	63578	30/04/2012	MODULO CONDICIONADOR	6.014,62	1.152,81	Máquinas e Equipamentos	46,5%	R\$ 7.121,00	R\$ 3.808,00	6,10
1100	63579	30/04/2012	MODULO CONDICIONADOR	6.014,60	1.152,80	Máquinas e Equipamentos	46,5%	R\$ 7.121,00	R\$ 3.808,00	6,10
1100	63580	30/04/2012	MODULO CONDICIONADOR	1.573,31	301,56	Máquinas e Equipamentos	46,5%	R\$ 1.863,00	R\$ 996,00	6,10
1100	63555	30/04/2012	MODULO EVAPORADOR	567,00	108,67	Máquinas e Equipamentos	46,5%	R\$ 671,00	R\$ 359,00	6,10
1100	63564	30/04/2012	MODULO EVAPORADOR	1.201,50	230,29	Máquinas e Equipamentos	46,5%	R\$ 1.423,00	R\$ 761,00	6,10
1100	63565	30/04/2012	MODULO EVAPORADOR	1.201,50	230,29	Máquinas e Equipamentos	46,5%	R\$ 1.423,00	R\$ 761,00	6,10
1100	63566	30/04/2012	MODULO EVAPORADOR	1.201,51	230,30	Máquinas e Equipamentos	46,5%	R\$ 1.423,00	R\$ 761,00	6,10
1100	63567	30/04/2012	MODULO EVAPORADOR	1.204,22	230,81	Máquinas e Equipamentos	46,5%	R\$ 1.426,00	R\$ 762,00	6,10
1100	63568	30/04/2012	MODULO EVAPORADOR	1.204,22	230,81	Máquinas e Equipamentos	46,5%	R\$ 1.426,00	R\$ 762,00	6,10
1100	63569	30/04/2012	MODULO EVAPORADOR	1.204,22	230,81	Máquinas e Equipamentos	46,5%	R\$ 1.426,00	R\$ 762,00	6,10
1100	63570	30/04/2012	MODULO EVAPORADOR	1.204,22	230,81	Máquinas e Equipamentos	46,5%	R\$ 1.426,00	R\$ 762,00	6,10
1100	63571	30/04/2012	MODULO EVAPORADOR	1.204,20	230,79	Máquinas e Equipamentos	46,5%	R\$ 1.426,00	R\$ 762,00	6,10
1100	9100000076	15/06/2005	SERPENTINA DE 20 TROPICAL	2.598,40	-	Máquinas e Equipamentos	84,6%	R\$ 3.966,00	R\$ 612,00	1,80
1100	9100000077	15/06/2005	SERPENTINA DE 20 TROPICAL	2.598,40	-	Máquinas e Equipamentos	84,6%	R\$ 3.966,00	R\$ 612,00	1,80
1100	63554	30/04/2012	TRANSFORMADOR	27.075,00	5.189,37	Máquinas e Equipamentos	46,5%	R\$ 32.057,00	R\$ 17.141,00	6,10
1100	54355	31/05/2011	UNIDADE CONDENSADORA II	4.800,00	480,00	Máquinas e Equipamentos	51,7%	R\$ 5.770,00	R\$ 2.789,00	5,60
1100	54354	31/05/2011	UNIDADE EVAPORADORA	2.700,00	270,00	Máquinas e Equipamentos	51,7%	R\$ 3.246,00	R\$ 1.569,00	5,60
1100	68349	31/12/2012	VENTILADORES COLUNA 60CM DIAM/REGULA	189,00	48,82	Máquinas e Equipamentos	55,6%	R\$ 212,00	R\$ 94,00	4,00
1100	68350	31/12/2012	VENTILADORES COLUNA 60CM DIAM/REGULA	189,00	48,82	Máquinas e Equipamentos	55,6%	R\$ 212,00	R\$ 94,00	4,00
1100	68351	31/12/2012	VENTILADORES COLUNA 60CM DIAM/REGULA	189,00	48,82	Máquinas e Equipamentos	55,6%	R\$ 212,00	R\$ 94,00	4,00
1100	68352	31/12/2012	VENTILADORES COLUNA 60CM DIAM/REGULA	203,00	52,44	Máquinas e Equipamentos	55,6%	R\$ 228,00	R\$ 101,00	4,00
1100	28958	27/03/2008	AR CONDICIONADO (UNIDADE EVAPORADOR	2.900,00	-	Máquinas e Equipamentos	69,3%	R\$ 4.070,00	R\$ 1.250,00	3,50

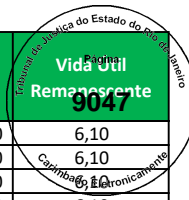

Empresa	Imobilizado	Dt.incorp.	Denominação do imobilizado	ValAquis.	Valor contábil	Conta de Avaliação	Depreciação	Valor Reposição	Valor Mercado	Vida Útil Remanescente
1100	40392	04/08/2008	AR CONDICIONADO SPLIT 60000 COMPLETO	6.500,00	-	Máquinas e Equipamentos	67,3%	R\$ 8.567,00	R\$ 2.799,00	3,80
1100	40393	04/08/2008	AR CONDICIONADO SPLIT 9000 COMPLETO	1.650,00	-	Máquinas e Equipamentos	67,3%	R\$ 2.175,00	R\$ 711,00	3,80
1100	40394	04/08/2008	AR CONDICIONADO SPLIT 9000 COMPLETO	1.650,00	-	Máquinas e Equipamentos	67,3%	R\$ 2.175,00	R\$ 711,00	3,80
1100	72745	31/01/2013	CAIXA VENTILADORA	1.699,55	439,05	Máquinas e Equipamentos	42,3%	R\$ 1.897,00	R\$ 1.095,00	6,60
1100	600192060	22/02/2008	COMPRESSOR MANEURP,	1.100,00	-	Máquinas e Equipamentos	69,8%	R\$ 1.550,00	R\$ 468,00	3,50
1100	30485	22/05/2007	CONDENSADOR MT 40	640,00	-	Máquinas e Equipamentos	74,0%	R\$ 962,00	R\$ 250,00	3,00
1100	30486	22/05/2007	CONDENSADOR MT 40	640,00	-	Máquinas e Equipamentos	74,0%	R\$ 962,00	R\$ 250,00	3,00
1100	72788	31/01/2013	CONDICIONADOR AXIAL VERTICAL	15.879,56	4.102,21	Máquinas e Equipamentos	42,3%	R\$ 17.727,00	R\$ 10.231,00	6,60
1100	72789	31/01/2013	CONDICIONADOR AXIAL VERTICAL	8.525,59	2.202,44	Máquinas e Equipamentos	42,3%	R\$ 9.517,00	R\$ 5.493,00	6,60
1100	72790	31/01/2013	CONDICIONADOR AXIAL VERTICAL	8.525,59	2.202,44	Máquinas e Equipamentos	42,3%	R\$ 9.517,00	R\$ 5.493,00	6,60
1100	72791	31/01/2013	CONDICIONADOR AXIAL VERTICAL	14.302,51	3.694,82	Máquinas e Equipamentos	42,3%	R\$ 15.966,00	R\$ 9.215,00	6,60
1100	72792	31/01/2013	CONDICIONADOR AXIAL VERTICAL	14.302,50	3.694,81	Máquinas e Equipamentos	42,3%	R\$ 15.966,00	R\$ 9.215,00	6,60
1100	16782	31/12/2005	CONDICIONADOR DE AR FANCOIL 10 TR	4.451,13	-	Máquinas e Equipamentos	81,6%	R\$ 6.906,00	R\$ 1.271,00	2,10
1100	16789	31/12/2005	CONDICIONADOR DE AR FANCOIL 15 TR	4.776,03	-	Máquinas e Equipamentos	81,6%	R\$ 7.410,00	R\$ 1.364,00	2,10
1100	16799	31/12/2005	CONDICIONADOR DE AR FANCOIL 5 TR	3.151,53	-	Máquinas e Equipamentos	81,6%	R\$ 4.890,00	R\$ 900,00	2,10
1100	16672	31/12/2005	DESACOPLADOR	1.806,44	-	Máquinas e Equipamentos	81,6%	R\$ 2.803,00	R\$ 516,00	2,10
1100	16673	31/12/2005	DESACOPLADOR	1.806,44	-	Máquinas e Equipamentos	81,6%	R\$ 2.803,00	R\$ 516,00	2,10
1100	16674	31/12/2005	DESACOPLADOR	1.806,44	-	Máquinas e Equipamentos	81,6%	R\$ 2.803,00	R\$ 516,00	2,10
1100	16675	31/12/2005	DESACOPLADOR	1.806,44	-	Máquinas e Equipamentos	81,6%	R\$ 2.803,00	R\$ 516,00	2,10
1100	16676	31/12/2005	DESACOPLADOR	1.806,44	-	Máquinas e Equipamentos	81,6%	R\$ 2.803,00	R\$ 516,00	2,10
1100	16677	31/12/2005	DESACOPLADOR	1.806,44	-	Máquinas e Equipamentos	81,6%	R\$ 2.803,00	R\$ 516,00	2,10
1100	16696	31/12/2005	DESACOPLADOR	1.806,44	-	Máquinas e Equipamentos	81,6%	R\$ 2.803,00	R\$ 516,00	2,10
1100	16697	31/12/2005	DESACOPLADOR	1.806,44	-	Máquinas e Equipamentos	81,6%	R\$ 2.803,00	R\$ 516,00	2,10
1100	16698	31/12/2005	DESACOPLADOR	1.806,44	-	Máquinas e Equipamentos	81,6%	R\$ 2.803,00	R\$ 516,00	2,10
1100	16699	31/12/2005	DESACOPLADOR	1.806,44	-	Máquinas e Equipamentos	81,6%	R\$ 2.803,00	R\$ 516,00	2,10
1100	16709	31/12/2005	DESACOPLADOR	1.806,44	-	Máquinas e Equipamentos	81,6%	R\$ 2.803,00	R\$ 516,00	2,10
1100	16718	31/12/2005	DESACOPLADOR MANUAL	168,94	-	Máquinas e Equipamentos	81,6%	R\$ 262,00	R\$ 48,00	2,10
1100	11000003925	31/01/2013	DESACOPLADOR UNIVERSAL	148,24	38,29	Máquinas e Equipamentos	42,3%	R\$ 165,00	R\$ 96,00	6,60
1100	11000003926	31/01/2013	DESACOPLADOR UNIVERSAL	148,24	38,29	Máquinas e Equipamentos	42,3%	R\$ 165,00	R\$ 96,00	6,60
1100	11000003927	31/01/2013	DESACOPLADOR UNIVERSAL	148,24	38,29	Máquinas e Equipamentos	42,3%	R\$ 165,00	R\$ 96,00	6,60
1100	11000003928	31/01/2013	DESACOPLADOR UNIVERSAL	148,24	38,29	Máquinas e Equipamentos	42,3%	R\$ 165,00	R\$ 96,00	6,60
1100	11000003929	31/01/2013	DESACOPLADOR UNIVERSAL	148,24	38,29	Máquinas e Equipamentos	42,3%	R\$ 165,00	R\$ 96,00	6,60
1100	11000003930	31/01/2013	DESACOPLADOR UNIVERSAL	148,24	38,29	Máquinas e Equipamentos	42,3%	R\$ 165,00	R\$ 96,00	6,60
1100	11000003931	31/01/2013	DESACOPLADOR UNIVERSAL	148,24	38,29	Máquinas e Equipamentos	42,3%	R\$ 165,00	R\$ 96,00	6,60
1100	11000003932	31/01/2013	DESACOPLADOR UNIVERSAL	148,24	38,29	Máquinas e Equipamentos	42,3%	R\$ 165,00	R\$ 96,00	6,60
1100	11000003933	31/01/2013	DESACOPLADOR UNIVERSAL	148,24	38,29	Máquinas e Equipamentos	42,3%	R\$ 165,00	R\$ 96,00	6,60
1100	11000003934	31/01/2013	DESACOPLADOR UNIVERSAL	148,24	38,29	Máquinas e Equipamentos	42,3%	R\$ 165,00	R\$ 96,00	6,60
1100	11000003935	31/01/2013	DESACOPLADOR UNIVERSAL	148,24	38,29	Máquinas e Equipamentos	42,3%	R\$ 165,00	R\$ 96,00	6,60
1100	11000003936	31/01/2013	DESACOPLADOR UNIVERSAL	148,24	38,29	Máquinas e Equipamentos	42,3%	R\$ 165,00	R\$ 96,00	6,60
1100	11000005774	31/12/2013	DESACOPLADOR UNIVERSAL	431,51	154,63	Máquinas e Equipamentos	37,1%	R\$ 465,00	R\$ 292,00	7,20
1100	11000005775	31/12/2013	DESATIVADOR AM PROX 58 KHZ SCANTOP	952,13	341,18	Máquinas e Equipamentos	37,1%	R\$ 1.026,00	R\$ 645,00	7,20
1100	72763	31/01/2013	DESATIVADOR E VERIFICADOR	999,47	258,19	Máquinas e Equipamentos	42,3%	R\$ 1.116,00	R\$ 644,00	6,60
1100	72764	31/01/2013	DESATIVADOR E VERIFICADOR	999,47	258,19	Máquinas e Equipamentos	42,3%	R\$ 1.116,00	R\$ 644,00	6,60
1100	72765	31/01/2013	DESATIVADOR E VERIFICADOR	999,47	258,19	Máquinas e Equipamentos	42,3%	R\$ 1.116,00	R\$ 644,00	6,60
1100	72766	31/01/2013	DESATIVADOR E VERIFICADOR	999,47	258,19	Máquinas e Equipamentos	42,3%	R\$ 1.116,00	R\$ 644,00	6,60
1100	72767	31/01/2013	DESATIVADOR E VERIFICADOR	999,47	258,19	Máquinas e Equipamentos	42,3%	R\$ 1.116,00	R\$ 644,00	6,60
1100	72768	31/01/2013	DESATIVADOR E VERIFICADOR	999,47	258,19	Máquinas e Equipamentos	42,3%	R\$ 1.116,00	R\$ 644,00	6,60
1100	72769	31/01/2013	DESATIVADOR E VERIFICADOR	999,47	258,19	Máquinas e Equipamentos	42,3%	R\$ 1.116,00	R\$ 644,00	6,60
1100	72770	31/01/2013	DESATIVADOR E VERIFICADOR	999,47	258,19	Máquinas e Equipamentos	42,3%	R\$ 1.116,00	R\$ 644,00	6,60
1100	72771	31/01/2013	DESATIVADOR E VERIFICADOR	999,47	258,19	Máquinas e Equipamentos	42,3%	R\$ 1.116,00	R\$ 644,00	6,60
1100	72772	31/01/2013	DESATIVADOR E VERIFICADOR	999,47	258,19	Máquinas e Equipamentos	42,3%	R\$ 1.116,00	R\$ 644,00	6,60
1100	30481	01/05/2007	EVAPORADORA MT- 40 TROPICAL 3,3 TR	640,00	-	Máquinas e Equipamentos	74,3%	R\$ 961,00	R\$ 247,00	3,00
1100	30482	01/05/2007	EVAPORADORA MT- 40 TROPICAL 3,3 TR	640,00	-	Máquinas e Equipamentos	74,3%	R\$ 961,00	R\$ 247,00	3,00
1100	30483	01/05/2007	EVAPORADORA MT- 40 TROPICAL 3,3 TR	640,00	-	Máquinas e Equipamentos	74,3%	R\$ 961,00	R\$ 247,00	3,00
1100	30484	01/05/2007	EVAPORADORA MT- 40 TROPICAL 3,3 TR	640,00	-	Máquinas e Equipamentos	74,3%	R\$ 961,00	R\$ 247,00	3,00
1100	72746	31/01/2013	EXAUSTOR	648,85	167,62	Máquinas e Equipamentos	42,3%	R\$ 724,00	R\$ 418,00	6,60
1100	72747	31/01/2013	EXAUSTOR	648,85	167,62	Máquinas e Equipamentos	42,3%	R\$ 724,00	R\$ 418,00	6,60

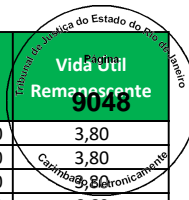

Empresa	Imobilizado	Dt.incorp.	Denominação do imobilizado	ValAquis.	Valor contábil	Conta de Avaliação	Depreciação	Valor Reposição	Valor Mercado	Vida Útil Remanescente
1100	72748	31/01/2013	EXAUSTOR	648,85	167,62	Máquinas e Equipamentos	42,3%	R\$ 724,00	R\$ 418,00	6,60
1100	72749	31/01/2013	EXAUSTOR	881,60	227,75	Máquinas e Equipamentos	42,3%	R\$ 984,00	R\$ 568,00	6,60
1100	72750	31/01/2013	EXAUSTOR	881,60	227,75	Máquinas e Equipamentos	42,3%	R\$ 984,00	R\$ 568,00	6,60
1100	72751	31/01/2013	EXAUSTOR	881,60	227,75	Máquinas e Equipamentos	42,3%	R\$ 984,00	R\$ 568,00	6,60
1100	72752	31/01/2013	EXAUSTOR	881,60	227,75	Máquinas e Equipamentos	42,3%	R\$ 984,00	R\$ 568,00	6,60
1100	72753	31/01/2013	EXAUSTOR	444,60	114,85	Máquinas e Equipamentos	42,3%	R\$ 496,00	R\$ 286,00	6,60
1100	72754	31/01/2013	EXAUSTOR	444,60	114,85	Máquinas e Equipamentos	42,3%	R\$ 496,00	R\$ 286,00	6,60
1100	16763	31/12/2005	GERADOR A DIESEL 40 KVA	42.789,33	-	Máquinas e Equipamentos	81,6%	R\$ 66.390,00	R\$ 12.221,00	2,10
1100	11000003940	31/01/2013	KIT ACIONAMENTO	126,39	32,64	Máquinas e Equipamentos	42,3%	R\$ 141,00	R\$ 81,00	6,60
1100	11000003941	31/01/2013	KIT ACIONAMENTO	126,40	32,65	Máquinas e Equipamentos	42,3%	R\$ 141,00	R\$ 81,00	6,60
1100	11000003942	31/01/2013	KIT ACIONAMENTO	126,40	32,65	Máquinas e Equipamentos	42,3%	R\$ 141,00	R\$ 81,00	6,60
1100	11000003937	31/01/2013	KIT TERMOSTATO	270,99	70,00	Máquinas e Equipamentos	42,3%	R\$ 303,00	R\$ 175,00	6,60
1100	11000003938	31/01/2013	KIT TERMOSTATO	270,99	70,00	Máquinas e Equipamentos	42,3%	R\$ 303,00	R\$ 175,00	6,60
1100	11000003939	31/01/2013	KIT TERMOSTATO	270,99	70,00	Máquinas e Equipamentos	42,3%	R\$ 303,00	R\$ 175,00	6,60
1100	72773	31/01/2013	MODULO CONDICIONADOR	6.676,37	1.724,72	Máquinas e Equipamentos	42,3%	R\$ 7.453,00	R\$ 4.302,00	6,60
1100	72774	31/01/2013	MODULO CONDICIONADOR	6.676,37	1.724,72	Máquinas e Equipamentos	42,3%	R\$ 7.453,00	R\$ 4.302,00	6,60
1100	72775	31/01/2013	MODULO CONDICIONADOR	6.676,37	1.724,72	Máquinas e Equipamentos	42,3%	R\$ 7.453,00	R\$ 4.302,00	6,60
1100	72776	31/01/2013	MODULO CONDICIONADOR	6.676,35	1.724,72	Máquinas e Equipamentos	42,3%	R\$ 7.453,00	R\$ 4.302,00	6,60
1100	72777	31/01/2013	MODULO CONDICIONADOR	6.565,92	1.696,20	Máquinas e Equipamentos	42,3%	R\$ 7.330,00	R\$ 4.230,00	6,60
1100	80148	01/11/2013	MODULO CONDICIONADOR	1.397,50	443,92	Máquinas e Equipamentos	38,1%	R\$ 1.507,00	R\$ 933,00	7,10
1100	80149	01/11/2013	MODULO CONDICIONADOR	1.397,50	443,92	Máquinas e Equipamentos	38,1%	R\$ 1.507,00	R\$ 933,00	7,10
1100	80150	01/11/2013	MODULO CONDICIONADOR	1.397,50	443,92	Máquinas e Equipamentos	38,1%	R\$ 1.507,00	R\$ 933,00	7,10
1100	80151	01/11/2013	MODULO CONDICIONADOR	1.397,50	443,92	Máquinas e Equipamentos	38,1%	R\$ 1.507,00	R\$ 933,00	7,10
1100	80152	01/11/2013	MODULO CONDICIONADOR	1.397,97	444,06	Máquinas e Equipamentos	38,1%	R\$ 1.507,00	R\$ 934,00	7,10
1100	72778	31/01/2013	MODULO EVAPORADOR	3.063,65	791,44	Máquinas e Equipamentos	42,3%	R\$ 3.420,00	R\$ 1.974,00	6,60
1100	72779	31/01/2013	MODULO EVAPORADOR	3.063,65	791,44	Máquinas e Equipamentos	42,3%	R\$ 3.420,00	R\$ 1.974,00	6,60
1100	72780	31/01/2013	MODULO EVAPORADOR	3.063,65	791,44	Máquinas e Equipamentos	42,3%	R\$ 3.420,00	R\$ 1.974,00	6,60
1100	72781	31/01/2013	MODULO EVAPORADOR	3.063,65	791,44	Máquinas e Equipamentos	42,3%	R\$ 3.420,00	R\$ 1.974,00	6,60
1100	72782	31/01/2013	MODULO EVAPORADOR	3.063,65	791,44	Máquinas e Equipamentos	42,3%	R\$ 3.420,00	R\$ 1.974,00	6,60
1100	72783	31/01/2013	MODULO EVAPORADOR	3.063,65	791,44	Máquinas e Equipamentos	42,3%	R\$ 3.420,00	R\$ 1.974,00	6,60
1100	72784	31/01/2013	MODULO EVAPORADOR	3.063,65	791,44	Máquinas e Equipamentos	42,3%	R\$ 3.420,00	R\$ 1.974,00	6,60
1100	72785	31/01/2013	MODULO EVAPORADOR	3.063,63	791,44	Máquinas e Equipamentos	42,3%	R\$ 3.420,00	R\$ 1.974,00	6,60
1100	72786	31/01/2013	MODULO EVAPORADOR	3.063,64	791,44	Máquinas e Equipamentos	42,3%	R\$ 3.420,00	R\$ 1.974,00	6,60
1100	72787	31/01/2013	MODULO EVAPORADOR	3.063,63	791,44	Máquinas e Equipamentos	42,3%	R\$ 3.420,00	R\$ 1.974,00	6,60
1100	72794	31/01/2013	MODULO TROCADOR	2.798,95	723,06	Máquinas e Equipamentos	42,3%	R\$ 3.125,00	R\$ 1.803,00	6,60
1100	72797	31/01/2013	MODULO TROCADOR	4.623,80	1.194,48	Máquinas e Equipamentos	42,3%	R\$ 5.162,00	R\$ 2.979,00	6,60
1100	72798	31/01/2013	MODULO TROCADOR	4.623,80	1.194,48	Máquinas e Equipamentos	42,3%	R\$ 5.162,00	R\$ 2.979,00	6,60
1100	72793	31/01/2013	MODULO VENTILADOR	2.159,05	557,75	Máquinas e Equipamentos	42,3%	R\$ 2.410,00	R\$ 1.391,00	6,60
1100	72795	31/01/2013	MODULO VENTILADOR	3.026,99	781,96	Máquinas e Equipamentos	42,3%	R\$ 3.379,00	R\$ 1.950,00	6,60
1100	72796	31/01/2013	MODULO VENTILADOR	3.026,98	781,96	Máquinas e Equipamentos	42,3%	R\$ 3.379,00	R\$ 1.950,00	6,60
1100	600190289	18/05/2006	TERMOSTATO AMBIENTE (LOW-BEER)	894,00	-	Máquinas e Equipamentos	79,5%	R\$ 1.390,00	R\$ 285,00	2,40
1100	72744	31/01/2013	TRANSFORMADOR	23.275,00	6.012,71	Máquinas e Equipamentos	42,3%	R\$ 25.982,00	R\$ 14.996,00	6,60
1100	72973	31/01/2013	TRANSFORMADOR	390,00	100,75	Máquinas e Equipamentos	42,3%	R\$ 435,00	R\$ 251,00	6,60
1100	28958	31/03/2015	AR CONDICIONADO (UNIDADE EVAPORADOR	12.125,00	5.860,42	Máquinas e Equipamentos	30,1%	R\$ 12.614,00	R\$ 8.823,00	8,00
1100	40392	31/03/2015	AR CONDICIONADO SPLIT 60000 COMPLETO	12.125,00	5.860,42	Máquinas e Equipamentos	30,1%	R\$ 12.614,00	R\$ 8.823,00	8,00
1100	40393	31/03/2015	AR CONDICIONADO SPLIT 9000 COMPLETO	12.125,00	5.860,42	Máquinas e Equipamentos	30,1%	R\$ 12.614,00	R\$ 8.823,00	8,00
1100	40394	31/03/2015	AR CONDICIONADO SPLIT 9000 COMPLETO	12.125,00	5.860,42	Máquinas e Equipamentos	30,1%	R\$ 12.614,00	R\$ 8.823,00	8,00
1100	30485	04/06/2007	SERPENTINA EVAPORADORA 20 TR TROPICAL	3.840,00	-	Máquinas e Equipamentos	73,8%	R\$ 5.771,00	R\$ 1.514,00	3,00
1100	16418	31/12/2005	CONDICIONADOR DE AR (VERIFICAR POTEN	4.451,13	-	Máquinas e Equipamentos	81,6%	R\$ 6.906,00	R\$ 1.271,00	2,10
1100	16419	31/12/2005	CONDICIONADOR DE AR (VERIFICAR POTEN	4.451,13	-	Máquinas e Equipamentos	81,6%	R\$ 6.906,00	R\$ 1.271,00	2,10
1100	16420	31/12/2005	CONDICIONADOR DE AR (VERIFICAR POTEN	4.451,13	-	Máquinas e Equipamentos	81,6%	R\$ 6.906,00	R\$ 1.271,00	2,10
1100	16421	31/12/2005	CONDICIONADOR DE AR (VERIFICAR POTEN	4.451,13	-	Máquinas e Equipamentos	81,6%	R\$ 6.906,00	R\$ 1.271,00	2,10
1100	16410	31/12/2005	CONDICIONADOR DE AR FANCOIL 15TR	4.776,03	-	Máquinas e Equipamentos	81,6%	R\$ 7.410,00	R\$ 1.364,00	2,10
1100	22804	31/12/2005	CONDICIONADOR DE AR FANCOIL 30 TR	1.702,36	-	Máquinas e Equipamentos	81,6%	R\$ 2.641,00	R\$ 486,00	2,10
1100	22811	31/12/2005	CONDICIONADOR DE AR FANCOIL 30 TR	1.702,36	-	Máquinas e Equipamentos	81,6%	R\$ 2.641,00	R\$ 486,00	2,10
1100	16187	31/12/2005	CONDICIONADOR DE AR FANCOIL 30TR	8.349,93	-	Máquinas e Equipamentos	81,6%	R\$ 12.955,00	R\$ 2.385,00	2,10
1100	16121	31/12/2005	DESACOPLADOR	1.806,44	-	Máquinas e Equipamentos	81,6%	R\$ 2.803,00	R\$ 516,00	2,10

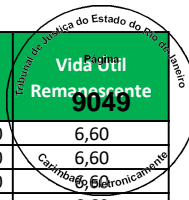

Empresa	Imobilizado	Dt.incorp.	Denominação do imobilizado	ValAquis.	Valor contábil	Conta de Avaliação	Depreciação	Valor Reposição	Valor Mercado	Vida Útil Remanescente
1100	16122	31/12/2005	DESACOPLADOR	1.806,44	-	Máquinas e Equipamentos	81,6%	R\$ 2.803,00	R\$ 516,00	2,10
1100	16123	31/12/2005	DESACOPLADOR	1.806,44	-	Máquinas e Equipamentos	81,6%	R\$ 2.803,00	R\$ 516,00	2,10
1100	16124	31/12/2005	DESACOPLADOR	1.806,44	-	Máquinas e Equipamentos	81,6%	R\$ 2.803,00	R\$ 516,00	2,10
1100	16140	31/12/2005	DESACOPLADOR	1.806,44	-	Máquinas e Equipamentos	81,6%	R\$ 2.803,00	R\$ 516,00	2,10
1100	16141	31/12/2005	DESACOPLADOR	1.806,44	-	Máquinas e Equipamentos	81,6%	R\$ 2.803,00	R\$ 516,00	2,10
1100	16142	31/12/2005	DESACOPLADOR	1.806,44	-	Máquinas e Equipamentos	81,6%	R\$ 2.803,00	R\$ 516,00	2,10
1100	16143	31/12/2005	DESACOPLADOR	1.806,44	-	Máquinas e Equipamentos	81,6%	R\$ 2.803,00	R\$ 516,00	2,10
1100	16163	31/12/2005	DESACOPLADOR	1.806,44	-	Máquinas e Equipamentos	81,6%	R\$ 2.803,00	R\$ 516,00	2,10
1100	16164	31/12/2005	DESACOPLADOR	1.806,44	-	Máquinas e Equipamentos	81,6%	R\$ 2.803,00	R\$ 516,00	2,10
1100	16165	31/12/2005	DESACOPLADOR	1.806,44	-	Máquinas e Equipamentos	81,6%	R\$ 2.803,00	R\$ 516,00	2,10
1100	16166	31/12/2005	DESACOPLADOR	1.806,44	-	Máquinas e Equipamentos	81,6%	R\$ 2.803,00	R\$ 516,00	2,10
1100	16427	31/12/2005	DESACOPLADOR	1.806,44	-	Máquinas e Equipamentos	81,6%	R\$ 2.803,00	R\$ 516,00	2,10
1100	16184	31/12/2005	DESACOPLADOR MANUAL	168,94	-	Máquinas e Equipamentos	81,6%	R\$ 262,00	R\$ 48,00	2,10
1100	16479	31/12/2005	DESACOPLADOR MANUAL	168,94	-	Máquinas e Equipamentos	81,6%	R\$ 262,00	R\$ 48,00	2,10
1100	16605	31/12/2005	DESACOPLADOR MANUAL	168,94	-	Máquinas e Equipamentos	81,6%	R\$ 262,00	R\$ 48,00	2,10
1100	22809	31/12/2005	ESTEIRA ROLANTE	4.200,00	-	Máquinas e Equipamentos	81,6%	R\$ 6.517,00	R\$ 1.200,00	2,10
1100	22810	31/12/2005	EXAUTOR	673,20	-	Máquinas e Equipamentos	81,6%	R\$ 1.045,00	R\$ 192,00	2,10
1100	22813	31/12/2005	EXAUTOR	588,00	-	Máquinas e Equipamentos	81,6%	R\$ 912,00	R\$ 168,00	2,10
1100	16606	31/12/2005	GERADOR A DIESEL 40 KVA	42.789,33	-	Máquinas e Equipamentos	81,6%	R\$ 66.390,00	R\$ 12.221,00	2,10
1100	600190290	18/05/2006	TERMOSTATO AMBIENTE (LOW-BEER)	894,00	-	Máquinas e Equipamentos	79,5%	R\$ 1.390,00	R\$ 285,00	2,40
1100	22475	31/12/2005	VERIFICADOR	378,00	-	Máquinas e Equipamentos	81,6%	R\$ 586,00	R\$ 108,00	2,10
1100	22476	31/12/2005	VERIFICADOR	378,00	-	Máquinas e Equipamentos	81,6%	R\$ 586,00	R\$ 108,00	2,10
1100	22477	31/12/2005	VERIFICADOR	378,00	-	Máquinas e Equipamentos	81,6%	R\$ 586,00	R\$ 108,00	2,10
1100	22478	31/12/2005	VERIFICADOR	378,00	-	Máquinas e Equipamentos	81,6%	R\$ 586,00	R\$ 108,00	2,10
1100	22993	31/12/2005	VERIFICADOR	378,00	-	Máquinas e Equipamentos	81,6%	R\$ 586,00	R\$ 108,00	2,10
1100	22994	31/12/2005	VERIFICADOR	378,00	-	Máquinas e Equipamentos	81,6%	R\$ 586,00	R\$ 108,00	2,10
1100	22995	31/12/2005	VERIFICADOR	378,00	-	Máquinas e Equipamentos	81,6%	R\$ 586,00	R\$ 108,00	2,10
1100	22996	31/12/2005	VERIFICADOR	378,00	-	Máquinas e Equipamentos	81,6%	R\$ 586,00	R\$ 108,00	2,10
1100	15019	31/12/2005	CONDICIONADOR DE AR FANCOIL 10TR	4.451,13	-	Máquinas e Equipamentos	81,6%	R\$ 6.906,00	R\$ 1.271,00	2,10
1100	15021	31/12/2005	CONDICIONADOR DE AR FANCOIL 10TR	4.451,13	-	Máquinas e Equipamentos	81,6%	R\$ 6.906,00	R\$ 1.271,00	2,10
1100	15018	31/12/2005	CONDICIONADOR DE AR FANCOIL 15TR	4.776,03	-	Máquinas e Equipamentos	81,6%	R\$ 7.410,00	R\$ 1.364,00	2,10
1100	15022	31/12/2005	CONDICIONADOR DE AR FANCOIL 15TR	4.776,03	-	Máquinas e Equipamentos	81,6%	R\$ 7.410,00	R\$ 1.364,00	2,10
1100	15017	31/12/2005	CONDICIONADOR DE AR FANCOIL 20TR	5.068,44	-	Máquinas e Equipamentos	81,6%	R\$ 7.864,00	R\$ 1.448,00	2,10
1100	15020	31/12/2005	CONDICIONADOR DE AR FANCOIL 20TR	5.068,44	-	Máquinas e Equipamentos	81,6%	R\$ 7.864,00	R\$ 1.448,00	2,10
1100	15006	31/12/2005	CONDICIONADOR DE AR FANCOIL 30TR	8.349,93	-	Máquinas e Equipamentos	81,6%	R\$ 12.955,00	R\$ 2.385,00	2,10
1100	15012	31/12/2005	CONDICIONADOR DE AR FANCOIL 30TR	8.349,93	-	Máquinas e Equipamentos	81,6%	R\$ 12.955,00	R\$ 2.385,00	2,10
1100	15014	31/12/2005	CONDICIONADOR DE AR FANCOIL 30TR	8.349,93	-	Máquinas e Equipamentos	81,6%	R\$ 12.955,00	R\$ 2.385,00	2,10
1100	14569	31/12/2005	DESACOPLADOR	1.806,44	-	Máquinas e Equipamentos	81,6%	R\$ 2.803,00	R\$ 516,00	2,10
1100	14570	31/12/2005	DESACOPLADOR	1.806,44	-	Máquinas e Equipamentos	81,6%	R\$ 2.803,00	R\$ 516,00	2,10
1100	14571	31/12/2005	DESACOPLADOR	1.806,44	-	Máquinas e Equipamentos	81,6%	R\$ 2.803,00	R\$ 516,00	2,10
1100	14572	31/12/2005	DESACOPLADOR	1.806,44	-	Máquinas e Equipamentos	81,6%	R\$ 2.803,00	R\$ 516,00	2,10
1100	14574	31/12/2005	DESACOPLADOR	1.806,44	-	Máquinas e Equipamentos	81,6%	R\$ 2.803,00	R\$ 516,00	2,10
1100	14576	31/12/2005	DESACOPLADOR	1.806,44	-	Máquinas e Equipamentos	81,6%	R\$ 2.803,00	R\$ 516,00	2,10
1100	14706	31/12/2005	DESACOPLADOR	1.806,44	-	Máquinas e Equipamentos	81,6%	R\$ 2.803,00	R\$ 516,00	2,10
1100	14707	31/12/2005	DESACOPLADOR	1.806,44	-	Máquinas e Equipamentos	81,6%	R\$ 2.803,00	R\$ 516,00	2,10
1100	14709	31/12/2005	DESACOPLADOR	1.806,44	-	Máquinas e Equipamentos	81,6%	R\$ 2.803,00	R\$ 516,00	2,10
1100	14710	31/12/2005	DESACOPLADOR	1.806,44	-	Máquinas e Equipamentos	81,6%	R\$ 2.803,00	R\$ 516,00	2,10
1100	14711	31/12/2005	DESACOPLADOR	1.806,44	-	Máquinas e Equipamentos	81,6%	R\$ 2.803,00	R\$ 516,00	2,10
1100	14712	31/12/2005	DESACOPLADOR	1.806,44	-	Máquinas e Equipamentos	81,6%	R\$ 2.803,00	R\$ 516,00	2,10
1100	14735	31/12/2005	DESACOPLADOR	1.806,44	-	Máquinas e Equipamentos	81,6%	R\$ 2.803,00	R\$ 516,00	2,10
1100	14736	31/12/2005	DESACOPLADOR	1.806,44	-	Máquinas e Equipamentos	81,6%	R\$ 2.803,00	R\$ 516,00	2,10
1100	14737	31/12/2005	DESACOPLADOR	1.806,44	-	Máquinas e Equipamentos	81,6%	R\$ 2.803,00	R\$ 516,00	2,10
1100	14769	31/12/2005	DESACOPLADOR	1.806,44	-	Máquinas e Equipamentos	81,6%	R\$ 2.803,00	R\$ 516,00	2,10
1100	14770	31/12/2005	DESACOPLADOR	1.806,44	-	Máquinas e Equipamentos	81,6%	R\$ 2.803,00	R\$ 516,00	2,10
1100	14810	31/12/2005	DESACOPLADOR	1.806,44	-	Máquinas e Equipamentos	81,6%	R\$ 2.803,00	R\$ 516,00	2,10
1100	14811	31/12/2005	DESACOPLADOR	1.806,44	-	Máquinas e Equipamentos	81,6%	R\$ 2.803,00	R\$ 516,00	2,10
1100	15001	31/12/2005	DESACOPLADOR MANUAL	168,94	-	Máquinas e Equipamentos	81,6%	R\$ 262,00	R\$ 48,00	2,10

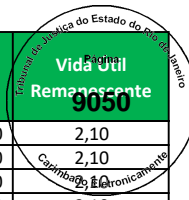

Empresa	Imobilizado	Dt.incorp.	Denominação do imobilizado	ValAquis.	Valor contábil	Conta de Avaliação	Depreciação	Valor Reposição	Valor Mercado	Vida Útil Remanescente
1100	15002	31/12/2005	DESACOPLADOR MANUAL	168,94	-	Máquinas e Equipamentos	81,6%	R\$ 262,00	R\$ 48,00	2,10
1100	15003	31/12/2005	DESACOPLADOR MANUAL	168,94	-	Máquinas e Equipamentos	81,6%	R\$ 262,00	R\$ 48,00	2,10
1100	15004	31/12/2005	DESACOPLADOR MANUAL	168,94	-	Máquinas e Equipamentos	81,6%	R\$ 262,00	R\$ 48,00	2,10
1100	64112	30/04/2012	DESACOPLADOR UNIVERSAL	140,83	26,99	Máquinas e Equipamentos	46,5%	R\$ 167,00	R\$ 89,00	6,10
1100	64113	30/04/2012	DESACOPLADOR UNIVERSAL	140,83	26,99	Máquinas e Equipamentos	46,5%	R\$ 167,00	R\$ 89,00	6,10
1100	64114	30/04/2012	DESACOPLADOR UNIVERSAL	140,83	26,99	Máquinas e Equipamentos	46,5%	R\$ 167,00	R\$ 89,00	6,10
1100	64115	30/04/2012	DESACOPLADOR UNIVERSAL	140,83	26,99	Máquinas e Equipamentos	46,5%	R\$ 167,00	R\$ 89,00	6,10
1100	64116	30/04/2012	DESACOPLADOR UNIVERSAL	140,83	26,99	Máquinas e Equipamentos	46,5%	R\$ 167,00	R\$ 89,00	6,10
1100	64117	30/04/2012	DESACOPLADOR UNIVERSAL	140,83	26,99	Máquinas e Equipamentos	46,5%	R\$ 167,00	R\$ 89,00	6,10
1100	64118	30/04/2012	DESACOPLADOR UNIVERSAL	140,83	26,99	Máquinas e Equipamentos	46,5%	R\$ 167,00	R\$ 89,00	6,10
1100	64119	30/04/2012	DESACOPLADOR UNIVERSAL	140,83	26,99	Máquinas e Equipamentos	46,5%	R\$ 167,00	R\$ 89,00	6,10
1100	64120	30/04/2012	DESACOPLADOR UNIVERSAL	140,83	26,99	Máquinas e Equipamentos	46,5%	R\$ 167,00	R\$ 89,00	6,10
1100	64121	30/04/2012	DESACOPLADOR UNIVERSAL	140,83	26,99	Máquinas e Equipamentos	46,5%	R\$ 167,00	R\$ 89,00	6,10
1100	64122	30/04/2012	DESACOPLADOR UNIVERSAL	140,83	26,99	Máquinas e Equipamentos	46,5%	R\$ 167,00	R\$ 89,00	6,10
1100	64123	30/04/2012	DESACOPLADOR UNIVERSAL	140,83	26,99	Máquinas e Equipamentos	46,5%	R\$ 167,00	R\$ 89,00	6,10
1100	64124	30/04/2012	DESACOPLADOR UNIVERSAL	140,83	26,99	Máquinas e Equipamentos	46,5%	R\$ 167,00	R\$ 89,00	6,10
1100	64125	30/04/2012	DESACOPLADOR UNIVERSAL	140,83	26,99	Máquinas e Equipamentos	46,5%	R\$ 167,00	R\$ 89,00	6,10
1100	64126	30/04/2012	DESACOPLADOR UNIVERSAL	140,83	26,99	Máquinas e Equipamentos	46,5%	R\$ 167,00	R\$ 89,00	6,10
1100	64127	30/04/2012	DESACOPLADOR UNIVERSAL	140,83	26,99	Máquinas e Equipamentos	46,5%	R\$ 167,00	R\$ 89,00	6,10
1100	64128	30/04/2012	DESACOPLADOR UNIVERSAL	140,83	26,99	Máquinas e Equipamentos	46,5%	R\$ 167,00	R\$ 89,00	6,10
1100	64129	30/04/2012	DESACOPLADOR UNIVERSAL	140,79	26,98	Máquinas e Equipamentos	46,5%	R\$ 167,00	R\$ 89,00	6,10
1100	11000003178	31/12/2012	DESACOPLADOR UNIVERSAL	204,63	52,86	Máquinas e Equipamentos	42,8%	R\$ 230,00	R\$ 131,00	6,60
1100	11000003179	31/12/2012	DESACOPLADOR UNIVERSAL	204,63	52,86	Máquinas e Equipamentos	42,8%	R\$ 230,00	R\$ 131,00	6,60
1100	11000003180	31/12/2012	DESACOPLADOR UNIVERSAL	204,63	52,86	Máquinas e Equipamentos	42,8%	R\$ 230,00	R\$ 131,00	6,60
1100	11000004991	30/09/2013	DESACOPLADOR UNIVERSAL EM CROMADO EM	426,85	142,28	Máquinas e Equipamentos	38,5%	R\$ 471,00	R\$ 289,00	7,10
1100	64130	30/04/2012	DESATIVADOR E VERIFICADOR	949,49	181,98	Máquinas e Equipamentos	46,5%	R\$ 1.124,00	R\$ 601,00	6,10
1100	64131	30/04/2012	DESATIVADOR E VERIFICADOR	949,49	181,98	Máquinas e Equipamentos	46,5%	R\$ 1.124,00	R\$ 601,00	6,10
1100	64132	30/04/2012	DESATIVADOR E VERIFICADOR	949,49	181,98	Máquinas e Equipamentos	46,5%	R\$ 1.124,00	R\$ 601,00	6,10
1100	64133	30/04/2012	DESATIVADOR E VERIFICADOR	949,49	181,98	Máquinas e Equipamentos	46,5%	R\$ 1.124,00	R\$ 601,00	6,10
1100	64134	30/04/2012	DESATIVADOR E VERIFICADOR	949,49	181,98	Máquinas e Equipamentos	46,5%	R\$ 1.124,00	R\$ 601,00	6,10
1100	64135	30/04/2012	DESATIVADOR E VERIFICADOR	949,49	181,98	Máquinas e Equipamentos	46,5%	R\$ 1.124,00	R\$ 601,00	6,10
1100	64136	30/04/2012	DESATIVADOR E VERIFICADOR	949,49	181,98	Máquinas e Equipamentos	46,5%	R\$ 1.124,00	R\$ 601,00	6,10
1100	64137	30/04/2012	DESATIVADOR E VERIFICADOR	949,49	181,98	Máquinas e Equipamentos	46,5%	R\$ 1.124,00	R\$ 601,00	6,10
1100	64138	30/04/2012	DESATIVADOR E VERIFICADOR	949,49	181,98	Máquinas e Equipamentos	46,5%	R\$ 1.124,00	R\$ 601,00	6,10
1100	64139	30/04/2012	DESATIVADOR E VERIFICADOR	949,49	181,98	Máquinas e Equipamentos	46,5%	R\$ 1.124,00	R\$ 601,00	6,10
1100	64140	30/04/2012	DESATIVADOR E VERIFICADOR	949,49	181,98	Máquinas e Equipamentos	46,5%	R\$ 1.124,00	R\$ 601,00	6,10
1100	64141	30/04/2012	DESATIVADOR E VERIFICADOR	949,49	181,98	Máquinas e Equipamentos	46,5%	R\$ 1.124,00	R\$ 601,00	6,10
1100	64142	30/04/2012	DESATIVADOR E VERIFICADOR	949,53	182,00	Máquinas e Equipamentos	46,5%	R\$ 1.124,00	R\$ 601,00	6,10
1100	10000005521	30/04/2015	GERADOR A DIESEL	7.457,50	3.633,87	Máquinas e Equipamentos	29,6%	R\$ 7.692,00	R\$ 5.416,00	8,10
1100	15005	31/12/2005	GERADOR A DIESEL 36/40KVA 1800RPM	42.789,33	-	Máquinas e Equipamentos	81,6%	R\$ 66.390,00	R\$ 12.221,00	2,10
1100	11000004992	30/09/2013	SACNTOP - DESMAGNETIZADOR E VERIFICA	952,13	317,38	Máquinas e Equipamentos	38,5%	R\$ 1.050,00	R\$ 645,00	7,10
1100	9100000061	10/06/2005	SERPENTINA DE 2470 X 1000 X 8 ROWS	9.760,00	-	Máquinas e Equipamentos	84,7%	R\$ 14.895,00	R\$ 2.286,00	1,80
1100	9100000059	10/06/2005	SERPENTINA DE 750 X 300 X 8 ROWS	952,00	-	Máquinas e Equipamentos	84,7%	R\$ 1.453,00	R\$ 223,00	1,80
1100	9100000060	10/06/2005	SERPENTINA DE 750 X 300 X 8 ROWS	952,00	-	Máquinas e Equipamentos	84,7%	R\$ 1.453,00	R\$ 223,00	1,80
1100	9100000066	12/08/2005	Serpentina evaporadora EM Vrp - 15/	7.755,20	-	Máquinas e Equipamentos	83,7%	R\$ 11.953,00	R\$ 1.947,00	1,90
1100	9100000062	02/06/2007	SERPENTINA EVAPORADORA 2000 X 1000 X	8.975,00	-	Máquinas e Equipamentos	73,8%	R\$ 13.488,00	R\$ 3.534,00	3,00
1100	9100000063	11/07/2005	Serpentina p/ Fancoi 2470 X 1000 8 r	9.960,00	-	Máquinas e Equipamentos	84,2%	R\$ 15.283,00	R\$ 2.417,00	1,80
1100	9100000064	11/07/2005	Serpentina p/ Fancoi 750 X 300 8 rows	952,00	-	Máquinas e Equipamentos	84,2%	R\$ 1.461,00	R\$ 231,00	1,80
1100	9100000065	11/07/2005	Serpentina p/ Fancoi 750 X 300 8 rows	952,00	-	Máquinas e Equipamentos	84,2%	R\$ 1.461,00	R\$ 231,00	1,80
1100	9100000097	02/06/2007	TRAF0 ELETRONICO 60W/220V	1.056,00	-	Máquinas e Equipamentos	73,8%	R\$ 1.587,00	R\$ 416,00	3,00
1100	9100000098	02/06/2007	TRAF0 ELETRONICO 60W/220V	1.056,00	-	Máquinas e Equipamentos	73,8%	R\$ 1.587,00	R\$ 416,00	3,00
1100	9100000099	02/06/2007	TRAF0 ELETRONICO 60W/220V	1.056,00	-	Máquinas e Equipamentos	73,8%	R\$ 1.587,00	R\$ 416,00	3,00
1100	84195	31/03/2014	VENTILADOR DE PAREDE	189,00	72,44	Máquinas e Equipamentos	46,6%	R\$ 201,00	R\$ 108,00	4,80
1100	84196	31/03/2014	VENTILADOR DE PAREDE	189,00	72,44	Máquinas e Equipamentos	46,6%	R\$ 201,00	R\$ 108,00	4,80
1100	14584	31/12/2005	VERIFICADOR	682,29	-	Máquinas e Equipamentos	81,6%	R\$ 1.059,00	R\$ 195,00	2,10
1100	14585	31/12/2005	VERIFICADOR	682,29	-	Máquinas e Equipamentos	81,6%	R\$ 1.059,00	R\$ 195,00	2,10
1100	14586	31/12/2005	VERIFICADOR	682,29	-	Máquinas e Equipamentos	81,6%	R\$ 1.059,00	R\$ 195,00	2,10

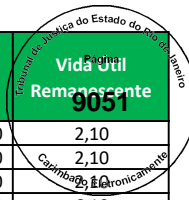

Empresa	Imobilizado	Dt.incorp.	Denominação do imobilizado	ValAquis.	Valor contábil	Conta de Avaliação	Depreciação	Valor Reposição	Valor Mercado	Vida Útil Remanescente
1100	14587	31/12/2005	VERIFICADOR	682,29	-	Máquinas e Equipamentos	81,6%	R\$ 1.059,00	R\$ 195,00	2,10
1100	14588	31/12/2005	VERIFICADOR	682,29	-	Máquinas e Equipamentos	81,6%	R\$ 1.059,00	R\$ 195,00	2,10
1100	14725	31/12/2005	VERIFICADOR	682,29	-	Máquinas e Equipamentos	81,6%	R\$ 1.059,00	R\$ 195,00	2,10
1100	14726	31/12/2005	VERIFICADOR	682,29	-	Máquinas e Equipamentos	81,6%	R\$ 1.059,00	R\$ 195,00	2,10
1100	14727	31/12/2005	VERIFICADOR	682,29	-	Máquinas e Equipamentos	81,6%	R\$ 1.059,00	R\$ 195,00	2,10
1100	14728	31/12/2005	VERIFICADOR	682,29	-	Máquinas e Equipamentos	81,6%	R\$ 1.059,00	R\$ 195,00	2,10
1100	14729	31/12/2005	VERIFICADOR	682,29	-	Máquinas e Equipamentos	81,6%	R\$ 1.059,00	R\$ 195,00	2,10
1100	14730	31/12/2005	VERIFICADOR	682,29	-	Máquinas e Equipamentos	81,6%	R\$ 1.059,00	R\$ 195,00	2,10
1100	14744	31/12/2005	VERIFICADOR	682,29	-	Máquinas e Equipamentos	81,6%	R\$ 1.059,00	R\$ 195,00	2,10
1100	14745	31/12/2005	VERIFICADOR	682,29	-	Máquinas e Equipamentos	81,6%	R\$ 1.059,00	R\$ 195,00	2,10
1100	14746	31/12/2005	VERIFICADOR	682,29	-	Máquinas e Equipamentos	81,6%	R\$ 1.059,00	R\$ 195,00	2,10
1100	14775	31/12/2005	VERIFICADOR	682,29	-	Máquinas e Equipamentos	81,6%	R\$ 1.059,00	R\$ 195,00	2,10
1100	14776	31/12/2005	VERIFICADOR	682,29	-	Máquinas e Equipamentos	81,6%	R\$ 1.059,00	R\$ 195,00	2,10
1100	15557	31/12/2005	VERIFICADOR	682,29	-	Máquinas e Equipamentos	81,6%	R\$ 1.059,00	R\$ 195,00	2,10
1100	15558	31/12/2005	VERIFICADOR	682,29	-	Máquinas e Equipamentos	81,6%	R\$ 1.059,00	R\$ 195,00	2,10
1100	910000059	03/04/2007	SERPENTINA EVAPORADORA 2.000 X 1.000	8.975,00	-	Máquinas e Equipamentos	74,7%	R\$ 13.471,00	R\$ 3.408,00	2,90
1100	10000005528	30/04/2015	AR CONDICIONADO	6.147,20	3.022,38	Máquinas e Equipamentos	29,6%	R\$ 6.340,00	R\$ 4.464,00	8,10
1100	6094	31/12/2005	CONDICIONADOR DE AR (FANCOIL) 20TR	5.068,44	-	Máquinas e Equipamentos	81,6%	R\$ 7.864,00	R\$ 1.448,00	2,10
1100	6093	31/12/2005	CONDICIONADOR DE AR (FANCOIL) 30TR	6.238,08	-	Máquinas e Equipamentos	81,6%	R\$ 9.679,00	R\$ 1.782,00	2,10
1100	6098	31/12/2005	CONDICIONADOR DE AR FAN COIL 30TR	8.349,93	-	Máquinas e Equipamentos	81,6%	R\$ 12.955,00	R\$ 2.385,00	2,10
1100	5757	31/12/2005	DESACOPLADOR	1.806,44	-	Máquinas e Equipamentos	81,6%	R\$ 2.803,00	R\$ 516,00	2,10
1100	5758	31/12/2005	DESACOPLADOR	1.806,44	-	Máquinas e Equipamentos	81,6%	R\$ 2.803,00	R\$ 516,00	2,10
1100	5759	31/12/2005	DESACOPLADOR	1.806,44	-	Máquinas e Equipamentos	81,6%	R\$ 2.803,00	R\$ 516,00	2,10
1100	5760	31/12/2005	DESACOPLADOR	1.806,44	-	Máquinas e Equipamentos	81,6%	R\$ 2.803,00	R\$ 516,00	2,10
1100	5761	31/12/2005	DESACOPLADOR	1.806,44	-	Máquinas e Equipamentos	81,6%	R\$ 2.803,00	R\$ 516,00	2,10
1100	5762	31/12/2005	DESACOPLADOR	1.806,44	-	Máquinas e Equipamentos	81,6%	R\$ 2.803,00	R\$ 516,00	2,10
1100	5782	31/12/2005	DESACOPLADOR	1.806,44	-	Máquinas e Equipamentos	81,6%	R\$ 2.803,00	R\$ 516,00	2,10
1100	5783	31/12/2005	DESACOPLADOR	1.806,44	-	Máquinas e Equipamentos	81,6%	R\$ 2.803,00	R\$ 516,00	2,10
1100	6044	31/12/2005	DESACOPLADOR	1.806,44	-	Máquinas e Equipamentos	81,6%	R\$ 2.803,00	R\$ 516,00	2,10
1100	6045	31/12/2005	DESACOPLADOR	1.806,44	-	Máquinas e Equipamentos	81,6%	R\$ 2.803,00	R\$ 516,00	2,10
1100	6046	31/12/2005	DESACOPLADOR	1.806,44	-	Máquinas e Equipamentos	81,6%	R\$ 2.803,00	R\$ 516,00	2,10
1100	6047	31/12/2005	DESACOPLADOR	1.806,44	-	Máquinas e Equipamentos	81,6%	R\$ 2.803,00	R\$ 516,00	2,10
1100	6048	31/12/2005	DESACOPLADOR	1.806,44	-	Máquinas e Equipamentos	81,6%	R\$ 2.803,00	R\$ 516,00	2,10
1100	6049	31/12/2005	DESACOPLADOR	1.806,44	-	Máquinas e Equipamentos	81,6%	R\$ 2.803,00	R\$ 516,00	2,10
1100	6050	31/12/2005	DESACOPLADOR	1.806,44	-	Máquinas e Equipamentos	81,6%	R\$ 2.803,00	R\$ 516,00	2,10
1100	6051	31/12/2005	DESACOPLADOR	1.806,44	-	Máquinas e Equipamentos	81,6%	R\$ 2.803,00	R\$ 516,00	2,10
1100	6079	31/12/2005	DESACOPLADOR MANUAL	168,94	-	Máquinas e Equipamentos	81,6%	R\$ 262,00	R\$ 48,00	2,10
1100	6081	31/12/2005	DESACOPLADOR MANUAL	168,94	-	Máquinas e Equipamentos	81,6%	R\$ 262,00	R\$ 48,00	2,10
1100	11000004987	30/09/2013	DESACOPLADOR UNIVERSAL EM CROMADO EM	827,00	275,66	Máquinas e Equipamentos	38,5%	R\$ 912,00	R\$ 560,00	7,10
1100	6118	31/12/2005	ESTEIRA ROLANTE C/9.22X0.62 C/MOTOR	2.690,17	-	Máquinas e Equipamentos	81,6%	R\$ 4.174,00	R\$ 768,00	2,10
1100	6092	31/12/2005	GERADOR A DIESEL 40KVA	42.789,33	-	Máquinas e Equipamentos	81,6%	R\$ 66.390,00	R\$ 12.221,00	2,10
1100	11000004988	30/09/2013	SACNTOP - DESMAGNETIZADOR E VERIFICA	952,13	317,38	Máquinas e Equipamentos	38,5%	R\$ 1.050,00	R\$ 645,00	7,10
1100	54055	30/04/2011	SERPENTINA AR COND AGUA GELADA	14.700,00	1.347,50	Máquinas e Equipamentos	52,1%	R\$ 17.731,00	R\$ 8.487,00	5,50
1100	600190291	18/05/2006	TERMOSTATO AMBIENTE (LOW-BEER)	894,00	-	Máquinas e Equipamentos	79,5%	R\$ 1.390,00	R\$ 285,00	2,40
1100	5769	31/12/2005	VERIFICADOR	682,29	-	Máquinas e Equipamentos	81,6%	R\$ 1.059,00	R\$ 195,00	2,10
1100	5770	31/12/2005	VERIFICADOR	682,29	-	Máquinas e Equipamentos	81,6%	R\$ 1.059,00	R\$ 195,00	2,10
1100	5771	31/12/2005	VERIFICADOR	682,29	-	Máquinas e Equipamentos	81,6%	R\$ 1.059,00	R\$ 195,00	2,10
1100	5772	31/12/2005	VERIFICADOR	682,29	-	Máquinas e Equipamentos	81,6%	R\$ 1.059,00	R\$ 195,00	2,10
1100	5773	31/12/2005	VERIFICADOR	682,29	-	Máquinas e Equipamentos	81,6%	R\$ 1.059,00	R\$ 195,00	2,10
1100	5774	31/12/2005	VERIFICADOR	682,29	-	Máquinas e Equipamentos	81,6%	R\$ 1.059,00	R\$ 195,00	2,10
1100	5786	31/12/2005	VERIFICADOR	682,29	-	Máquinas e Equipamentos	81,6%	R\$ 1.059,00	R\$ 195,00	2,10
1100	5787	31/12/2005	VERIFICADOR	682,29	-	Máquinas e Equipamentos	81,6%	R\$ 1.059,00	R\$ 195,00	2,10
1100	6066	31/12/2005	VERIFICADOR	682,29	-	Máquinas e Equipamentos	81,6%	R\$ 1.059,00	R\$ 195,00	2,10
1100	6067	31/12/2005	VERIFICADOR	682,29	-	Máquinas e Equipamentos	81,6%	R\$ 1.059,00	R\$ 195,00	2,10
1100	6068	31/12/2005	VERIFICADOR	682,29	-	Máquinas e Equipamentos	81,6%	R\$ 1.059,00	R\$ 195,00	2,10
1100	6069	31/12/2005	VERIFICADOR	682,29	-	Máquinas e Equipamentos	81,6%	R\$ 1.059,00	R\$ 195,00	2,10
1100	6070	31/12/2005	VERIFICADOR	682,29	-	Máquinas e Equipamentos	81,6%	R\$ 1.059,00	R\$ 195,00	2,10

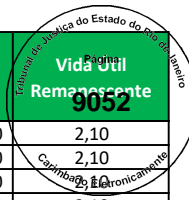

Empresa	Imobilizado	Dt.incorp.	Denominação do imobilizado	ValAquis.	Valor contábil	Conta de Avaliação	Depreciação	Valor Reposição	Valor Mercado	Vida Útil Remanescente
1100	6071	31/12/2005	VERIFICADOR	682,29	-	Máquinas e Equipamentos	81,6%	R\$ 1.059,00	R\$ 195,00	2,10
1100	6072	31/12/2005	VERIFICADOR	682,29	-	Máquinas e Equipamentos	81,6%	R\$ 1.059,00	R\$ 195,00	2,10
1100	6073	31/12/2005	VERIFICADOR	682,29	-	Máquinas e Equipamentos	81,6%	R\$ 1.059,00	R\$ 195,00	2,10
1100	61591	31/12/2011	VERIFICADOR	890,00	140,92	Máquinas e Equipamentos	48,4%	R\$ 1.054,00	R\$ 544,00	5,90
1100	61592	31/12/2011	VERIFICADOR	890,00	140,92	Máquinas e Equipamentos	48,4%	R\$ 1.054,00	R\$ 544,00	5,90
1100	61593	31/12/2011	VERIFICADOR	890,00	140,92	Máquinas e Equipamentos	48,4%	R\$ 1.054,00	R\$ 544,00	5,90
1100	61594	31/12/2011	VERIFICADOR	890,00	140,92	Máquinas e Equipamentos	48,4%	R\$ 1.054,00	R\$ 544,00	5,90
1100	61595	31/12/2011	VERIFICADOR	890,01	140,92	Máquinas e Equipamentos	48,4%	R\$ 1.054,00	R\$ 544,00	5,90
1100	83093	28/02/2014	AR CONDICIONADO	1.031,94	386,98	Máquinas e Equipamentos	36,2%	R\$ 1.102,00	R\$ 703,00	7,30
1100	27470	24/11/2006	AR CONDICIONADO HITACHI 321321	1.370,00	-	Máquinas e Equipamentos	76,7%	R\$ 2.092,00	R\$ 488,00	2,70
1100	674	31/12/2005	BOMBA AGUA 1 CV	142,96	-	Máquinas e Equipamentos	81,6%	R\$ 222,00	R\$ 41,00	2,10
1100	600192476	05/11/2008	COMPRESSOR 10 TR	4.265,00	-	Máquinas e Equipamentos	65,9%	R\$ 5.597,00	R\$ 1.908,00	3,90
1100	600192477	05/11/2008	COMPRESSOR 10 TR	4.265,00	-	Máquinas e Equipamentos	65,9%	R\$ 5.597,00	R\$ 1.908,00	3,90
1100	63180	30/04/2012	COMPRESSOR SCROLL 220V	1.215,97	233,06	Máquinas e Equipamentos	46,5%	R\$ 1.440,00	R\$ 770,00	6,10
1100	63181	30/04/2012	COMPRESSOR SCROLL 220V	1.215,97	233,06	Máquinas e Equipamentos	46,5%	R\$ 1.440,00	R\$ 770,00	6,10
1100	63182	30/04/2012	COMPRESSOR SCROLL 220V	4.100,00	785,84	Máquinas e Equipamentos	46,5%	R\$ 4.854,00	R\$ 2.596,00	6,10
1100	11000003884	31/01/2013	COMPRESSOR SCROLL 220V	5.032,50	1.342,00	Máquinas e Equipamentos	42,3%	R\$ 5.618,00	R\$ 3.242,00	6,60
1100	11000003885	31/01/2013	COMPRESSOR SCROLL 220V	5.032,50	1.342,00	Máquinas e Equipamentos	42,3%	R\$ 5.618,00	R\$ 3.242,00	6,60
1100	659	31/12/2005	CONDICIONADOR DE AR 7.000 BTU	389,88	-	Máquinas e Equipamentos	81,6%	R\$ 605,00	R\$ 111,00	2,10
1100	654	31/12/2005	CONDICIONADOR DE AR AGUA 10 TR	4.451,13	-	Máquinas e Equipamentos	81,6%	R\$ 6.906,00	R\$ 1.271,00	2,10
1100	655	31/12/2005	CONDICIONADOR DE AR AGUA 15 TR	4.776,03	-	Máquinas e Equipamentos	81,6%	R\$ 7.410,00	R\$ 1.364,00	2,10
1100	652	31/12/2005	CONDICIONADOR DE AR AGUA 20 TR	5.068,44	-	Máquinas e Equipamentos	81,6%	R\$ 7.864,00	R\$ 1.448,00	2,10
1100	653	31/12/2005	CONDICIONADOR DE AR AGUA 20 TR	5.068,44	-	Máquinas e Equipamentos	81,6%	R\$ 7.864,00	R\$ 1.448,00	2,10
1100	668	31/12/2005	CONDICIONADOR DE AR AR 15 TR	4.776,03	-	Máquinas e Equipamentos	81,6%	R\$ 7.410,00	R\$ 1.364,00	2,10
1100	649	31/12/2005	CONDICIONADOR DE AR AR 20 TR	5.068,44	-	Máquinas e Equipamentos	81,6%	R\$ 7.864,00	R\$ 1.448,00	2,10
1100	650	31/12/2005	CONDICIONADOR DE AR AR 20 TR	5.068,44	-	Máquinas e Equipamentos	81,6%	R\$ 7.864,00	R\$ 1.448,00	2,10
1100	651	31/12/2005	CONDICIONADOR DE AR AR 20 TR	5.068,44	-	Máquinas e Equipamentos	81,6%	R\$ 7.864,00	R\$ 1.448,00	2,10
1100	676	31/12/2005	CONJUNTO DRENAGEM C/2 BOMBAS SAPO 0.	506,84	-	Máquinas e Equipamentos	81,6%	R\$ 786,00	R\$ 145,00	2,10
1100	927	31/12/2005	DESACOPLADOR	1.806,44	-	Máquinas e Equipamentos	81,6%	R\$ 2.803,00	R\$ 516,00	2,10
1100	600193184	07/12/2009	DESACOPLADOR	104,00	-	Máquinas e Equipamentos	59,9%	R\$ 140,00	R\$ 56,00	4,60
1100	600193185	07/12/2009	DESACOPLADOR	104,00	-	Máquinas e Equipamentos	59,9%	R\$ 140,00	R\$ 56,00	4,60
1100	925	31/12/2005	DESACOPLADOR S/N	1.806,44	-	Máquinas e Equipamentos	81,6%	R\$ 2.803,00	R\$ 516,00	2,10
1100	1064	31/12/2005	DESACOPLADOR S/N 1336619	1.806,44	-	Máquinas e Equipamentos	81,6%	R\$ 2.803,00	R\$ 516,00	2,10
1100	1063	31/12/2005	DESACOPLADOR S/N 1538903	1.806,44	-	Máquinas e Equipamentos	81,6%	R\$ 2.803,00	R\$ 516,00	2,10
1100	1062	31/12/2005	DESACOPLADOR S/N 1538922	1.806,44	-	Máquinas e Equipamentos	81,6%	R\$ 2.803,00	R\$ 516,00	2,10
1100	1138	31/12/2005	DESACOPLADOR S/N 1539130	1.806,44	-	Máquinas e Equipamentos	81,6%	R\$ 2.803,00	R\$ 516,00	2,10
1100	1141	31/12/2005	DESACOPLADOR S/N 1539157	1.806,44	-	Máquinas e Equipamentos	81,6%	R\$ 2.803,00	R\$ 516,00	2,10
1100	1061	31/12/2005	DESACOPLADOR S/N 1539168	1.806,44	-	Máquinas e Equipamentos	81,6%	R\$ 2.803,00	R\$ 516,00	2,10
1100	1059	31/12/2005	DESACOPLADOR S/N 1539253	1.806,44	-	Máquinas e Equipamentos	81,6%	R\$ 2.803,00	R\$ 516,00	2,10
1100	950	31/12/2005	DESACOPLADOR S/N 1592322	1.806,44	-	Máquinas e Equipamentos	81,6%	R\$ 2.803,00	R\$ 516,00	2,10
1100	926	31/12/2005	DESACOPLADOR S/N 1592516	1.806,44	-	Máquinas e Equipamentos	81,6%	R\$ 2.803,00	R\$ 516,00	2,10
1100	924	31/12/2005	DESACOPLADOR S/N 1592567	1.806,44	-	Máquinas e Equipamentos	81,6%	R\$ 2.803,00	R\$ 516,00	2,10
1100	949	31/12/2005	DESACOPLADOR S/N 1592591	1.806,44	-	Máquinas e Equipamentos	81,6%	R\$ 2.803,00	R\$ 516,00	2,10
1100	1060	31/12/2005	DESACOPLADOR S/N 1647491	1.806,44	-	Máquinas e Equipamentos	81,6%	R\$ 2.803,00	R\$ 516,00	2,10
1100	951	31/12/2005	DESACOPLADOR S/N 2264744	1.806,44	-	Máquinas e Equipamentos	81,6%	R\$ 2.803,00	R\$ 516,00	2,10
1100	901	31/12/2005	DESACOPLADOR S/N 2274639	1.806,44	-	Máquinas e Equipamentos	81,6%	R\$ 2.803,00	R\$ 516,00	2,10
1100	898	31/12/2005	DESACOPLADOR S/N 2358769	1.806,44	-	Máquinas e Equipamentos	81,6%	R\$ 2.803,00	R\$ 516,00	2,10
1100	1139	31/12/2005	DESACOPLADOR S/N 2477551	1.806,44	-	Máquinas e Equipamentos	81,6%	R\$ 2.803,00	R\$ 516,00	2,10
1100	900	31/12/2005	DESACOPLADOR S/N 2477560	1.806,44	-	Máquinas e Equipamentos	81,6%	R\$ 2.803,00	R\$ 516,00	2,10
1100	1140	31/12/2005	DESACOPLADOR S/N 3193180	1.806,44	-	Máquinas e Equipamentos	81,6%	R\$ 2.803,00	R\$ 516,00	2,10
1100	899	31/12/2005	DESACOPLADOR S/N 4442888	1.806,44	-	Máquinas e Equipamentos	81,6%	R\$ 2.803,00	R\$ 516,00	2,10
1100	11000005029	30/09/2013	DESACOPLADOR UNIVERSAL EM CROMADO EM	390,72	130,25	Máquinas e Equipamentos	38,5%	R\$ 431,00	R\$ 265,00	7,10
1100	62895	29/02/2012	DESATIVADOR E VERIFICADOR	1.100,25	201,71	Máquinas e Equipamentos	47,5%	R\$ 1.305,00	R\$ 685,00	6,00
1100	62896	29/02/2012	DESATIVADOR E VERIFICADOR	1.100,25	201,71	Máquinas e Equipamentos	47,5%	R\$ 1.305,00	R\$ 685,00	6,00
1100	62897	29/02/2012	DESATIVADOR E VERIFICADOR	1.100,25	201,71	Máquinas e Equipamentos	47,5%	R\$ 1.305,00	R\$ 685,00	6,00
1100	62898	29/02/2012	DESATIVADOR E VERIFICADOR	1.100,25	201,71	Máquinas e Equipamentos	47,5%	R\$ 1.305,00	R\$ 685,00	6,00
1100	62899	29/02/2012	DESATIVADOR E VERIFICADOR	1.100,25	201,71	Máquinas e Equipamentos	47,5%	R\$ 1.305,00	R\$ 685,00	6,00

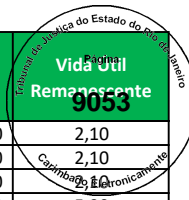

Empresa	Imobilizado	Dt.incorp.	Denominação do imobilizado	ValAquis.	Valor contábil	Conta de Avaliação	Depreciação	Valor Reposição	Valor Mercado	Vida Útil Remanescente
1100	62900	29/02/2012	DESATIVADOR E VERIFICADOR	1.100,25	201,71	Máquinas e Equipamentos	47,5%	R\$ 1.305,00	R\$ 685,00	6,00
1100	665	31/12/2005	ESTEIRA ROLANTE 17.5 M	5.068,44	-	Máquinas e Equipamentos	81,6%	R\$ 7.864,00	R\$ 1.448,00	2,10
1100	666	31/12/2005	ESTEIRA ROLANTE 2.86 M	844,74	-	Máquinas e Equipamentos	81,6%	R\$ 1.311,00	R\$ 241,00	2,10
1100	600193392	28/02/2010	FEIXE VISÃO ROBOTICA	8.500,00	-	Máquinas e Equipamentos	58,6%	R\$ 11.441,00	R\$ 4.733,00	4,80
1100	670	31/12/2005	GERADOR DIESEL 37/4 KVA S/N 32807	42.789,33	-	Máquinas e Equipamentos	81,6%	R\$ 66.390,00	R\$ 12.221,00	2,10
1100	11000005030	30/09/2013	SACNTOP - DESMAGNETIZADOR E VERIFICA	952,13	317,38	Máquinas e Equipamentos	38,5%	R\$ 1.050,00	R\$ 645,00	7,10
1100	910000027	31/12/2005	SERPENTINA EVAPORADORA 15 TR	1.893,00	-	Máquinas e Equipamentos	81,6%	R\$ 2.937,00	R\$ 541,00	2,10
1100	11000003882	31/01/2013	SERPENTINA AR COND AGUA GELADA	4.576,50	1.220,40	Máquinas e Equipamentos	42,3%	R\$ 5.109,00	R\$ 2.949,00	6,60
1100	11000003883	31/01/2013	SERPENTINA AR COND AGUA GELADA	3.742,20	997,91	Máquinas e Equipamentos	42,3%	R\$ 4.177,00	R\$ 2.411,00	6,60
1100	9100000038	04/06/2007	SERPENTINA EVAPORADORA 20 TR TROPICAL	3.850,00	-	Máquinas e Equipamentos	73,8%	R\$ 5.786,00	R\$ 1.518,00	3,00
1100	600190579	04/06/2007	TERMOSTATO AMBUIENTE (LOW-BEER)	298,00	-	Máquinas e Equipamentos	73,8%	R\$ 448,00	R\$ 117,00	3,00
1100	600190580	04/06/2007	TERMOSTATO AMBUIENTE (LOW-BEER)	298,00	-	Máquinas e Equipamentos	73,8%	R\$ 448,00	R\$ 117,00	3,00
1100	600190581	04/06/2007	TERMOSTATO AMBUIENTE (LOW-BEER)	298,00	-	Máquinas e Equipamentos	73,8%	R\$ 448,00	R\$ 117,00	3,00
1100	647	31/12/2005	TORRE REFRIGERACAO CAP 65TR	34.959,24	-	Máquinas e Equipamentos	81,6%	R\$ 54.241,00	R\$ 9.985,00	2,10
1100	671	31/12/2005	TRANSFORMADOR TRIFASICO 112.5 KVA	4.275,69	-	Máquinas e Equipamentos	81,6%	R\$ 6.634,00	R\$ 1.221,00	2,10
1100	672	31/12/2005	TRANSFORMADOR TRIFASICO 225 KVA S/N	5.523,31	-	Máquinas e Equipamentos	81,6%	R\$ 8.570,00	R\$ 1.578,00	2,10
1100	40862	01/10/2008	UNIDADE CONDENSADORA	738,32	-	Máquinas e Equipamentos	66,4%	R\$ 977,00	R\$ 328,00	3,90
1100	40864	01/10/2008	UNIDADE CONDENSADORA	2.104,96	-	Máquinas e Equipamentos	66,4%	R\$ 2.786,00	R\$ 935,00	3,90
1100	65160	31/05/2012	UNIDADE CONDENSADORA II	6.755,00	1.351,00	Máquinas e Equipamentos	46,1%	R\$ 7.940,00	R\$ 4.283,00	6,20
1100	40863	01/10/2008	UNIDADE EVAPORADORA	820,16	-	Máquinas e Equipamentos	66,4%	R\$ 1.085,00	R\$ 364,00	3,90
1100	40865	01/10/2008	UNIDADE EVAPORADORA	154,88	-	Máquinas e Equipamentos	66,4%	R\$ 205,00	R\$ 69,00	3,90
1100	65161	31/05/2012	UNIDADE EVAPORADORA II	2.895,00	578,99	Máquinas e Equipamentos	46,1%	R\$ 3.403,00	R\$ 1.836,00	6,20
1100	60228	30/11/2011	VENTILADOR TUFÃO	189,00	28,34	Máquinas e Equipamentos	63,4%	R\$ 225,00	R\$ 82,00	3,30
1100	84144	31/03/2014	VENTILADORES COLUNA 60CM DIAM/REGULA	184,68	70,78	Máquinas e Equipamentos	46,6%	R\$ 197,00	R\$ 105,00	4,80
1100	84145	31/03/2014	VENTILADORES COLUNA 60CM DIAM/REGULA	184,68	70,78	Máquinas e Equipamentos	46,6%	R\$ 197,00	R\$ 105,00	4,80
1100	84146	31/03/2014	VENTILADORES COLUNA 60CM DIAM/REGULA	184,68	70,78	Máquinas e Equipamentos	46,6%	R\$ 197,00	R\$ 105,00	4,80
1100	906	31/12/2005	VERIFICADOR	682,29	-	Máquinas e Equipamentos	81,6%	R\$ 1.059,00	R\$ 195,00	2,10
1100	907	31/12/2005	VERIFICADOR	682,29	-	Máquinas e Equipamentos	81,6%	R\$ 1.059,00	R\$ 195,00	2,10
1100	908	31/12/2005	VERIFICADOR	682,29	-	Máquinas e Equipamentos	81,6%	R\$ 1.059,00	R\$ 195,00	2,10
1100	909	31/12/2005	VERIFICADOR	682,29	-	Máquinas e Equipamentos	81,6%	R\$ 1.059,00	R\$ 195,00	2,10
1100	932	31/12/2005	VERIFICADOR	682,29	-	Máquinas e Equipamentos	81,6%	R\$ 1.059,00	R\$ 195,00	2,10
1100	933	31/12/2005	VERIFICADOR	682,29	-	Máquinas e Equipamentos	81,6%	R\$ 1.059,00	R\$ 195,00	2,10
1100	935	31/12/2005	VERIFICADOR	682,29	-	Máquinas e Equipamentos	81,6%	R\$ 1.059,00	R\$ 195,00	2,10
1100	955	31/12/2005	VERIFICADOR	682,29	-	Máquinas e Equipamentos	81,6%	R\$ 1.059,00	R\$ 195,00	2,10
1100	956	31/12/2005	VERIFICADOR	682,29	-	Máquinas e Equipamentos	81,6%	R\$ 1.059,00	R\$ 195,00	2,10
1100	1071	31/12/2005	VERIFICADOR	682,29	-	Máquinas e Equipamentos	81,6%	R\$ 1.059,00	R\$ 195,00	2,10
1100	1072	31/12/2005	VERIFICADOR	682,29	-	Máquinas e Equipamentos	81,6%	R\$ 1.059,00	R\$ 195,00	2,10
1100	1073	31/12/2005	VERIFICADOR	682,29	-	Máquinas e Equipamentos	81,6%	R\$ 1.059,00	R\$ 195,00	2,10
1100	1074	31/12/2005	VERIFICADOR	682,29	-	Máquinas e Equipamentos	81,6%	R\$ 1.059,00	R\$ 195,00	2,10
1100	1075	31/12/2005	VERIFICADOR	682,29	-	Máquinas e Equipamentos	81,6%	R\$ 1.059,00	R\$ 195,00	2,10
1100	1076	31/12/2005	VERIFICADOR	682,29	-	Máquinas e Equipamentos	81,6%	R\$ 1.059,00	R\$ 195,00	2,10
1100	1146	31/12/2005	VERIFICADOR	682,29	-	Máquinas e Equipamentos	81,6%	R\$ 1.059,00	R\$ 195,00	2,10
1100	1147	31/12/2005	VERIFICADOR	682,29	-	Máquinas e Equipamentos	81,6%	R\$ 1.059,00	R\$ 195,00	2,10
1100	1148	31/12/2005	VERIFICADOR	682,29	-	Máquinas e Equipamentos	81,6%	R\$ 1.059,00	R\$ 195,00	2,10
1100	1149	31/12/2005	VERIFICADOR	682,29	-	Máquinas e Equipamentos	81,6%	R\$ 1.059,00	R\$ 195,00	2,10
1100	11000001194	30/09/2014	AR CONDICIONADO	200.948,50	87.077,69	Máquinas e Equipamentos	32,9%	R\$ 214.147,00	R\$ 143.716,00	7,70
1100	27470	31/05/2012	AR CONDICIONADO HITACHI 321321	2.532,55	506,51	Máquinas e Equipamentos	46,1%	R\$ 2.977,00	R\$ 1.606,00	6,20
1100	39892	16/05/2008	ATUADOR PROPORCIONAL (AR CONDICIONAD	550,80	-	Máquinas e Equipamentos	68,5%	R\$ 763,00	R\$ 240,00	3,60
1100	1534	31/12/2005	BOMBA DE AGUA MONOFASICA 1/4 CV	116,96	-	Máquinas e Equipamentos	81,6%	R\$ 181,00	R\$ 33,00	2,10
1100	1535	31/12/2005	BOMBA DE AGUA MONOFASICA 1/4 CV	116,96	-	Máquinas e Equipamentos	81,6%	R\$ 181,00	R\$ 33,00	2,10
1100	1530	31/12/2005	BOMBA DE AGUA TRIFASICA 7.5CV	747,27	-	Máquinas e Equipamentos	81,6%	R\$ 1.159,00	R\$ 213,00	2,10
1100	1531	31/12/2005	BOMBA DE AGUA TRIFASICA 7.5CV	747,27	-	Máquinas e Equipamentos	81,6%	R\$ 1.159,00	R\$ 213,00	2,10
1100	1532	31/12/2005	BOMBA DE AGUA TRIFASICA 7.5CV	747,27	-	Máquinas e Equipamentos	81,6%	R\$ 1.159,00	R\$ 213,00	2,10
1100	1533	31/12/2005	BOMBA DE AGUA TRIFASICA 7.5CV	747,27	-	Máquinas e Equipamentos	81,6%	R\$ 1.159,00	R\$ 213,00	2,10
1100	83200	28/02/2014	CAIXA VENTILADORA	2.472,53	927,20	Máquinas e Equipamentos	36,2%	R\$ 2.642,00	R\$ 1.685,00	7,30
1100	1528	31/12/2005	CHILLER 193 AMPERES S/N 0501B53218	107.740,18	-	Máquinas e Equipamentos	81,6%	R\$ 167.166,00	R\$ 30.772,00	2,10
1100	11000001197	06/07/2011	CHILLER 193 AMPERES S/N 0501B53218	2.000,00	215,43	Máquinas e Equipamentos	51,1%	R\$ 2.401,00	R\$ 1.174,00	5,60

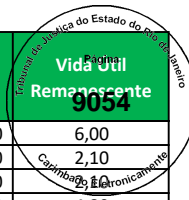

Empresa	Imobilizado	Dt.incorp.	Denominação do imobilizado	ValAquis.	Valor contábil	Conta de Avaliação	Depreciação	Valor Reposição	Valor Mercado	Vida Útil Remanescente
1100	1527	31/12/2005	CHILLER 193 AMPERES S/N 0502B53219	107.736,84	-	Máquinas e Equipamentos	81,6%	R\$ 167.160,00	R\$ 30.771,00	2,10
1100	11000001196	06/07/2011	CHILLER 193 AMPERES S/N 0502B53219	33.156,20	3.512,23	Máquinas e Equipamentos	51,1%	R\$ 39.812,00	R\$ 19.463,00	5,60
1100	1514	31/12/2005	CONDICIONADOR DE AR FANCOIL 10 TR S/	4.451,13	-	Máquinas e Equipamentos	81,6%	R\$ 6.906,00	R\$ 1.271,00	2,10
1100	1517	31/12/2005	CONDICIONADOR DE AR FANCOIL 15 TR S/	4.776,03	-	Máquinas e Equipamentos	81,6%	R\$ 7.410,00	R\$ 1.364,00	2,10
1100	1515	31/12/2005	CONDICIONADOR DE AR FANCOIL 20 TR	5.068,44	-	Máquinas e Equipamentos	81,6%	R\$ 7.864,00	R\$ 1.448,00	2,10
1100	1516	31/12/2005	CONDICIONADOR DE AR FANCOIL 20 TR	5.068,44	-	Máquinas e Equipamentos	81,6%	R\$ 7.864,00	R\$ 1.448,00	2,10
1100	11000001195	06/07/2011	CONDICIONADOR DE AR FANCOIL 20 TR	7.900,00	907,52	Máquinas e Equipamentos	51,1%	R\$ 9.486,00	R\$ 4.637,00	5,60
1100	1513	31/12/2005	CONDICIONADOR DE AR FANCOIL 25 TR S/	5.555,79	-	Máquinas e Equipamentos	81,6%	R\$ 8.620,00	R\$ 1.587,00	2,10
1100	1859	31/12/2005	DESACOPLADOR	1.806,44	-	Máquinas e Equipamentos	81,6%	R\$ 2.803,00	R\$ 516,00	2,10
1100	1726	31/12/2005	DESACOPLADOR S/N	1.806,44	-	Máquinas e Equipamentos	81,6%	R\$ 2.803,00	R\$ 516,00	2,10
1100	1729	31/12/2005	DESACOPLADOR S/N	1.806,44	-	Máquinas e Equipamentos	81,6%	R\$ 2.803,00	R\$ 516,00	2,10
1100	1843	31/12/2005	DESACOPLADOR S/N	1.806,44	-	Máquinas e Equipamentos	81,6%	R\$ 2.803,00	R\$ 516,00	2,10
1100	1846	31/12/2005	DESACOPLADOR S/N	1.806,44	-	Máquinas e Equipamentos	81,6%	R\$ 2.803,00	R\$ 516,00	2,10
1100	1844	31/12/2005	DESACOPLADOR S/N 1043243	1.806,44	-	Máquinas e Equipamentos	81,6%	R\$ 2.803,00	R\$ 516,00	2,10
1100	1728	31/12/2005	DESACOPLADOR S/N 1471478	1.806,44	-	Máquinas e Equipamentos	81,6%	R\$ 2.803,00	R\$ 516,00	2,10
1100	1858	31/12/2005	DESACOPLADOR S/N 183412	1.806,44	-	Máquinas e Equipamentos	81,6%	R\$ 2.803,00	R\$ 516,00	2,10
1100	1845	31/12/2005	DESACOPLADOR S/N 1849249	1.806,44	-	Máquinas e Equipamentos	81,6%	R\$ 2.803,00	R\$ 516,00	2,10
1100	1727	31/12/2005	DESACOPLADOR S/N 2477388	1.806,44	-	Máquinas e Equipamentos	81,6%	R\$ 2.803,00	R\$ 516,00	2,10
1100	1722	31/12/2005	DESACOPLADOR S/N 2477527	1.806,44	-	Máquinas e Equipamentos	81,6%	R\$ 2.803,00	R\$ 516,00	2,10
1100	1724	31/12/2005	DESACOPLADOR S/N 2477559	1.806,44	-	Máquinas e Equipamentos	81,6%	R\$ 2.803,00	R\$ 516,00	2,10
1100	1725	31/12/2005	DESACOPLADOR S/N 2477596	1.806,44	-	Máquinas e Equipamentos	81,6%	R\$ 2.803,00	R\$ 516,00	2,10
1100	1723	31/12/2005	DESACOPLADOR S/N 3193094	1.806,44	-	Máquinas e Equipamentos	81,6%	R\$ 2.803,00	R\$ 516,00	2,10
1100	11000005770	31/12/2013	DESACOPLADOR UNIVERSAL	431,51	154,63	Máquinas e Equipamentos	37,1%	R\$ 465,00	R\$ 292,00	7,20
1100	1962	31/12/2005	DESACOPLADORES S/N 2477380	1.806,44	-	Máquinas e Equipamentos	81,6%	R\$ 2.803,00	R\$ 516,00	2,10
1100	1961	31/12/2005	DESACOPLADORES S/N 3924884	1.806,44	-	Máquinas e Equipamentos	81,6%	R\$ 2.803,00	R\$ 516,00	2,10
1100	11000005771	31/12/2013	DESATIVADOR AM PROX 58 KHZ SCANTOP	952,13	341,18	Máquinas e Equipamentos	37,1%	R\$ 1.026,00	R\$ 645,00	7,20
1100	1536	31/12/2005	GERADOR A GASOLINA 40/37 KVA S/N STO	42.789,33	-	Máquinas e Equipamentos	81,6%	R\$ 66.390,00	R\$ 12.221,00	2,10
1100	84226	31/03/2014	RESFRIADOR DE LIQUIDO	26.592,27	10.193,70	Máquinas e Equipamentos	35,7%	R\$ 28.335,00	R\$ 18.211,00	7,40
1100	100000005210	31/03/2015	SISTEMA DE AR CONDICIONADO	46.500,00	22.475,00	Máquinas e Equipamentos	30,1%	R\$ 48.375,00	R\$ 33.836,00	8,00
1100	600190541	09/05/2007	TERMOSTATO AMBIENTER (LOW - BEER)	298,00	-	Máquinas e Equipamentos	74,2%	R\$ 448,00	R\$ 116,00	3,00
1100	600190542	09/05/2007	TERMOSTATO AMBIENTER (LOW - BEER)	298,00	-	Máquinas e Equipamentos	74,2%	R\$ 448,00	R\$ 116,00	3,00
1100	600190543	09/05/2007	TERMOSTATO AMBIENTER (LOW - BEER)	298,00	-	Máquinas e Equipamentos	74,2%	R\$ 448,00	R\$ 116,00	3,00
1100	1730	31/12/2005	VERIFICADOR	682,29	-	Máquinas e Equipamentos	81,6%	R\$ 1.059,00	R\$ 195,00	2,10
1100	1731	31/12/2005	VERIFICADOR	682,29	-	Máquinas e Equipamentos	81,6%	R\$ 1.059,00	R\$ 195,00	2,10
1100	1732	31/12/2005	VERIFICADOR	682,29	-	Máquinas e Equipamentos	81,6%	R\$ 1.059,00	R\$ 195,00	2,10
1100	1733	31/12/2005	VERIFICADOR	682,29	-	Máquinas e Equipamentos	81,6%	R\$ 1.059,00	R\$ 195,00	2,10
1100	1734	31/12/2005	VERIFICADOR	682,29	-	Máquinas e Equipamentos	81,6%	R\$ 1.059,00	R\$ 195,00	2,10
1100	1735	31/12/2005	VERIFICADOR	682,29	-	Máquinas e Equipamentos	81,6%	R\$ 1.059,00	R\$ 195,00	2,10
1100	1736	31/12/2005	VERIFICADOR	682,29	-	Máquinas e Equipamentos	81,6%	R\$ 1.059,00	R\$ 195,00	2,10
1100	1737	31/12/2005	VERIFICADOR	682,29	-	Máquinas e Equipamentos	81,6%	R\$ 1.059,00	R\$ 195,00	2,10
1100	1847	31/12/2005	VERIFICADOR	682,29	-	Máquinas e Equipamentos	81,6%	R\$ 1.059,00	R\$ 195,00	2,10
1100	1848	31/12/2005	VERIFICADOR	682,29	-	Máquinas e Equipamentos	81,6%	R\$ 1.059,00	R\$ 195,00	2,10
1100	1849	31/12/2005	VERIFICADOR	682,29	-	Máquinas e Equipamentos	81,6%	R\$ 1.059,00	R\$ 195,00	2,10
1100	1850	31/12/2005	VERIFICADOR	682,29	-	Máquinas e Equipamentos	81,6%	R\$ 1.059,00	R\$ 195,00	2,10
1100	1860	31/12/2005	VERIFICADOR	682,29	-	Máquinas e Equipamentos	81,6%	R\$ 1.059,00	R\$ 195,00	2,10
1100	1861	31/12/2005	VERIFICADOR	682,29	-	Máquinas e Equipamentos	81,6%	R\$ 1.059,00	R\$ 195,00	2,10
1100	1959	31/12/2005	VERIFICADOR	682,29	-	Máquinas e Equipamentos	81,6%	R\$ 1.059,00	R\$ 195,00	2,10
1100	1960	31/12/2005	VERIFICADOR	682,29	-	Máquinas e Equipamentos	81,6%	R\$ 1.059,00	R\$ 195,00	2,10
1100	100000005210	30/06/2015	SISTEMA DE AR CONDICIONADO	200.580,00	101.961,50	Máquinas e Equipamentos	28,6%	R\$ 204.129,00	R\$ 145.679,00	8,20
1100	15637	31/12/2005	CONDICIONADOR DE AR SELF 15 TR CONDE	4.776,03	-	Máquinas e Equipamentos	81,6%	R\$ 7.410,00	R\$ 1.364,00	2,10
1100	15638	31/12/2005	CONDICIONADOR DE AR SELF 15 TR CONDE	4.776,03	-	Máquinas e Equipamentos	81,6%	R\$ 7.410,00	R\$ 1.364,00	2,10
1100	15641	31/12/2005	CONDICIONADOR DE AR SELF 15 TR CONDE	4.776,03	-	Máquinas e Equipamentos	81,6%	R\$ 7.410,00	R\$ 1.364,00	2,10
1100	15642	31/12/2005	CONDICIONADOR DE AR SELF 15 TR CONDE	4.776,03	-	Máquinas e Equipamentos	81,6%	R\$ 7.410,00	R\$ 1.364,00	2,10
1100	15643	31/12/2005	CONDICIONADOR DE AR SELF 15 TR CONDE	4.776,03	-	Máquinas e Equipamentos	81,6%	R\$ 7.410,00	R\$ 1.364,00	2,10
1100	15644	31/12/2005	CONDICIONADOR DE AR SELF 15 TR CONDE	4.776,03	-	Máquinas e Equipamentos	81,6%	R\$ 7.410,00	R\$ 1.364,00	2,10
1100	15470	31/12/2005	DESACOPLADOR	1.806,44	-	Máquinas e Equipamentos	81,6%	R\$ 2.803,00	R\$ 516,00	2,10
1100	15471	31/12/2005	DESACOPLADOR	1.806,44	-	Máquinas e Equipamentos	81,6%	R\$ 2.803,00	R\$ 516,00	2,10

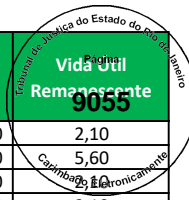

Empresa	Imobilizado	Dt.incorp.	Denominação do imobilizado	ValAquis.	Valor contábil	Conta de Avaliação	Depreciação	Valor Reposição	Valor Mercado	Vida Útil Remanescente
1100	15472	31/12/2005	DESACOPLADOR	1.806,44	-	Máquinas e Equipamentos	81,6%	R\$ 2.803,00	R\$ 516,00	2,10
1100	15473	31/12/2005	DESACOPLADOR	1.806,44	-	Máquinas e Equipamentos	81,6%	R\$ 2.803,00	R\$ 516,00	2,10
1100	15474	31/12/2005	DESACOPLADOR	1.806,44	-	Máquinas e Equipamentos	81,6%	R\$ 2.803,00	R\$ 516,00	2,10
1100	15475	31/12/2005	DESACOPLADOR	1.806,44	-	Máquinas e Equipamentos	81,6%	R\$ 2.803,00	R\$ 516,00	2,10
1100	15581	31/12/2005	DESACOPLADOR	1.806,44	-	Máquinas e Equipamentos	81,6%	R\$ 2.803,00	R\$ 516,00	2,10
1100	15582	31/12/2005	DESACOPLADOR	1.806,44	-	Máquinas e Equipamentos	81,6%	R\$ 2.803,00	R\$ 516,00	2,10
1100	15583	31/12/2005	DESACOPLADOR	1.806,44	-	Máquinas e Equipamentos	81,6%	R\$ 2.803,00	R\$ 516,00	2,10
1100	15584	31/12/2005	DESACOPLADOR	1.806,44	-	Máquinas e Equipamentos	81,6%	R\$ 2.803,00	R\$ 516,00	2,10
1100	15594	31/12/2005	DESACOPLADOR	1.806,44	-	Máquinas e Equipamentos	81,6%	R\$ 2.803,00	R\$ 516,00	2,10
1100	15618	31/12/2005	DESACOPLADOR MANUAL	168,94	-	Máquinas e Equipamentos	81,6%	R\$ 262,00	R\$ 48,00	2,10
1100	11000002651	31/05/2012	DESACOPLADOR MANUAL	179,00	35,80	Máquinas e Equipamentos	46,1%	R\$ 210,00	R\$ 113,00	6,20
1100	11000003194	31/12/2012	DESACOPLADOR UNIVERSAL	204,63	52,86	Máquinas e Equipamentos	42,8%	R\$ 230,00	R\$ 131,00	6,60
1100	11000005766	30/11/2013	DESACOPLADOR UNIVERSAL	468,66	164,02	Máquinas e Equipamentos	37,6%	R\$ 506,00	R\$ 316,00	7,20
1100	11000005767	30/11/2013	DESATIVADOR AM PROX 58 KHZ SCANTOP	480,32	168,12	Máquinas e Equipamentos	37,6%	R\$ 518,00	R\$ 323,00	7,20
1100	9100000067	02/07/2007	SERPENTINA EVAPORADORA 20 TR	3.480,00	-	Máquinas e Equipamentos	73,3%	R\$ 5.222,00	R\$ 1.392,00	3,10
1100	9100000068	06/07/2007	SERPENTINA EVAPORADORA 20 TR	3.480,00	-	Máquinas e Equipamentos	73,3%	R\$ 5.223,00	R\$ 1.395,00	3,10
1100	100000005535	30/04/2015	TRANSFORMADOR ELETRONICO 220V 100W	1.057,05	-	Máquinas e Equipamentos	29,6%	R\$ 1.090,00	R\$ 768,00	8,10
1100	100000005529	30/04/2015	AR CONDICIONADO SPLIT	2.148,00	1.056,10	Máquinas e Equipamentos	29,6%	R\$ 2.215,00	R\$ 1.560,00	8,10
1100	13923	31/12/2005	BOMBA AGUA C/MOTOR 12.5CV	1.221,62	-	Máquinas e Equipamentos	81,6%	R\$ 1.895,00	R\$ 349,00	2,10
1100	13924	31/12/2005	BOMBA AGUA C/MOTOR 12.5CV	1.221,62	-	Máquinas e Equipamentos	81,6%	R\$ 1.895,00	R\$ 349,00	2,10
1100	13921	31/12/2005	BOMBA AGUA C/MOTOR 7.5CV	747,27	-	Máquinas e Equipamentos	81,6%	R\$ 1.159,00	R\$ 213,00	2,10
1100	13922	31/12/2005	BOMBA AGUA C/MOTOR 7.5CV	747,27	-	Máquinas e Equipamentos	81,6%	R\$ 1.159,00	R\$ 213,00	2,10
1100	48433	14/07/2010	CONDENSADORA DE AR CONDICIONADO	694,85	11,58	Máquinas e Equipamentos	56,6%	R\$ 895,00	R\$ 389,00	5,00
1100	13905	31/12/2005	CONDICIONADOR DE AR FANCOIL 25 TR	5.555,79	-	Máquinas e Equipamentos	81,6%	R\$ 8.620,00	R\$ 1.587,00	2,10
1100	13906	31/12/2005	CONDICIONADOR DE AR FANCOIL 25 TR	5.555,79	-	Máquinas e Equipamentos	81,6%	R\$ 8.620,00	R\$ 1.587,00	2,10
1100	13907	31/12/2005	CONDICIONADOR DE AR FANCOIL 25 TR	5.555,79	-	Máquinas e Equipamentos	81,6%	R\$ 8.620,00	R\$ 1.587,00	2,10
1100	13908	31/12/2005	CONDICIONADOR DE AR FANCOIL 25 TR	5.555,79	-	Máquinas e Equipamentos	81,6%	R\$ 8.620,00	R\$ 1.587,00	2,10
1100	13909	31/12/2005	CONDICIONADOR DE AR FANCOIL 25 TR	5.555,79	-	Máquinas e Equipamentos	81,6%	R\$ 8.620,00	R\$ 1.587,00	2,10
1100	13910	31/12/2005	CONDICIONADOR DE AR FANCOIL 25 TR	5.555,79	-	Máquinas e Equipamentos	81,6%	R\$ 8.620,00	R\$ 1.587,00	2,10
1100	13676	31/12/2005	DESACOPLADOR	1.806,44	-	Máquinas e Equipamentos	81,6%	R\$ 2.803,00	R\$ 516,00	2,10
1100	13677	31/12/2005	DESACOPLADOR	1.806,44	-	Máquinas e Equipamentos	81,6%	R\$ 2.803,00	R\$ 516,00	2,10
1100	13678	31/12/2005	DESACOPLADOR	1.806,44	-	Máquinas e Equipamentos	81,6%	R\$ 2.803,00	R\$ 516,00	2,10
1100	13679	31/12/2005	DESACOPLADOR	1.806,44	-	Máquinas e Equipamentos	81,6%	R\$ 2.803,00	R\$ 516,00	2,10
1100	13680	31/12/2005	DESACOPLADOR	1.806,44	-	Máquinas e Equipamentos	81,6%	R\$ 2.803,00	R\$ 516,00	2,10
1100	13681	31/12/2005	DESACOPLADOR	1.806,44	-	Máquinas e Equipamentos	81,6%	R\$ 2.803,00	R\$ 516,00	2,10
1100	13682	31/12/2005	DESACOPLADOR	1.806,44	-	Máquinas e Equipamentos	81,6%	R\$ 2.803,00	R\$ 516,00	2,10
1100	13683	31/12/2005	DESACOPLADOR	1.806,44	-	Máquinas e Equipamentos	81,6%	R\$ 2.803,00	R\$ 516,00	2,10
1100	13684	31/12/2005	DESACOPLADOR	1.806,44	-	Máquinas e Equipamentos	81,6%	R\$ 2.803,00	R\$ 516,00	2,10
1100	13685	31/12/2005	DESACOPLADOR	1.806,44	-	Máquinas e Equipamentos	81,6%	R\$ 2.803,00	R\$ 516,00	2,10
1100	13686	31/12/2005	DESACOPLADOR	1.806,44	-	Máquinas e Equipamentos	81,6%	R\$ 2.803,00	R\$ 516,00	2,10
1100	13687	31/12/2005	DESACOPLADOR	1.806,44	-	Máquinas e Equipamentos	81,6%	R\$ 2.803,00	R\$ 516,00	2,10
1100	13688	31/12/2005	DESACOPLADOR	1.806,44	-	Máquinas e Equipamentos	81,6%	R\$ 2.803,00	R\$ 516,00	2,10
1100	13689	31/12/2005	DESACOPLADOR	1.806,44	-	Máquinas e Equipamentos	81,6%	R\$ 2.803,00	R\$ 516,00	2,10
1100	13690	31/12/2005	DESACOPLADOR	1.806,44	-	Máquinas e Equipamentos	81,6%	R\$ 2.803,00	R\$ 516,00	2,10
1100	13691	31/12/2005	DESACOPLADOR	1.806,44	-	Máquinas e Equipamentos	81,6%	R\$ 2.803,00	R\$ 516,00	2,10
1100	13692	31/12/2005	DESACOPLADOR	1.806,44	-	Máquinas e Equipamentos	81,6%	R\$ 2.803,00	R\$ 516,00	2,10
1100	13717	31/12/2005	DESACOPLADOR	1.806,44	-	Máquinas e Equipamentos	81,6%	R\$ 2.803,00	R\$ 516,00	2,10
1100	13718	31/12/2005	DESACOPLADOR	1.806,44	-	Máquinas e Equipamentos	81,6%	R\$ 2.803,00	R\$ 516,00	2,10
1100	13719	31/12/2005	DESACOPLADOR	1.806,44	-	Máquinas e Equipamentos	81,6%	R\$ 2.803,00	R\$ 516,00	2,10
1100	13720	31/12/2005	DESACOPLADOR	1.806,44	-	Máquinas e Equipamentos	81,6%	R\$ 2.803,00	R\$ 516,00	2,10
1100	13721	31/12/2005	DESACOPLADOR	1.806,44	-	Máquinas e Equipamentos	81,6%	R\$ 2.803,00	R\$ 516,00	2,10
1100	13722	31/12/2005	DESACOPLADOR	1.806,44	-	Máquinas e Equipamentos	81,6%	R\$ 2.803,00	R\$ 516,00	2,10
1100	14660	31/12/2005	DESACOPLADOR	1.806,44	-	Máquinas e Equipamentos	81,6%	R\$ 2.803,00	R\$ 516,00	2,10
1100	14661	31/12/2005	DESACOPLADOR	1.806,44	-	Máquinas e Equipamentos	81,6%	R\$ 2.803,00	R\$ 516,00	2,10
1100	600193186	07/12/2009	DESACOPLADOR	104,00	-	Máquinas e Equipamentos	59,9%	R\$ 140,00	R\$ 56,00	4,60
1100	600193187	07/12/2009	DESACOPLADOR	104,00	-	Máquinas e Equipamentos	59,9%	R\$ 140,00	R\$ 56,00	4,60
1100	14640	31/12/2005	DESACOPLADOR MANUAL	168,94	-	Máquinas e Equipamentos	81,6%	R\$ 262,00	R\$ 48,00	2,10

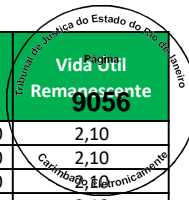

Empresa	Imobilizado	Dt.incorp.	Denominação do imobilizado	ValAquis.	Valor contábil	Conta de Avaliação	Depreciação	Valor Reposição	Valor Mercado	Vida Útil Remanescente
1100	14641	31/12/2005	DESACOPLADOR MANUAL	168,94	-	Máquinas e Equipamentos	81,6%	R\$ 262,00	R\$ 48,00	2,10
1100	14642	31/12/2005	DESACOPLADOR MANUAL	168,94	-	Máquinas e Equipamentos	81,6%	R\$ 262,00	R\$ 48,00	2,10
1100	14643	31/12/2005	DESACOPLADOR MANUAL	168,94	-	Máquinas e Equipamentos	81,6%	R\$ 262,00	R\$ 48,00	2,10
1100	11000002652	31/05/2012	DESACOPLADOR MANUAL	179,00	35,80	Máquinas e Equipamentos	46,1%	R\$ 210,00	R\$ 113,00	6,20
1100	11000002653	31/05/2012	DESACOPLADOR MANUAL	179,00	35,80	Máquinas e Equipamentos	46,1%	R\$ 210,00	R\$ 113,00	6,20
1100	11000003181	31/12/2012	DESACOPLADOR UNIVERSAL	204,63	52,86	Máquinas e Equipamentos	42,8%	R\$ 230,00	R\$ 131,00	6,60
1100	11000003182	31/12/2012	DESACOPLADOR UNIVERSAL	204,63	52,86	Máquinas e Equipamentos	42,8%	R\$ 230,00	R\$ 131,00	6,60
1100	48432	14/07/2010	EVAPORADORA DE AR CONDICIONADO	463,24	7,72	Máquinas e Equipamentos	56,6%	R\$ 597,00	R\$ 259,00	5,00
1100	13929	31/12/2005	GERADOR A DIESEL 36/40 KVA 1800 RPM	42.789,33	-	Máquinas e Equipamentos	81,6%	R\$ 66.390,00	R\$ 12.221,00	2,10
1100	48438	16/07/2010	MODULO TROCADOR	6.328,95	105,48	Máquinas e Equipamentos	56,5%	R\$ 8.151,00	R\$ 3.543,00	5,00
1100	48439	16/07/2010	MODULO VENTILADOR	4.071,24	67,85	Máquinas e Equipamentos	56,5%	R\$ 5.244,00	R\$ 2.279,00	5,00
1100	48336	08/06/2010	RESFRIADOR DE LIQUIDOS 100 TR	134.505,00	1.120,87	Máquinas e Equipamentos	57,1%	R\$ 174.470,00	R\$ 74.832,00	4,90
1100	13919	31/12/2005	RESFRIADOR LIQUIDOS CONDENSADOR A AR	10.721,71	-	Máquinas e Equipamentos	81,6%	R\$ 16.635,00	R\$ 3.062,00	2,10
1100	13920	31/12/2005	RESFRIADOR LIQUIDOS CONDENSADOR A AR	16.439,94	-	Máquinas e Equipamentos	81,6%	R\$ 25.508,00	R\$ 4.695,00	2,10
1100	600190590	05/07/2007	TERMOSTATO AMBIENTE LOW BIER	298,00	-	Máquinas e Equipamentos	73,3%	R\$ 447,00	R\$ 119,00	3,10
1100	600190591	05/07/2007	TERMOSTATO AMBIENTE LOW BIER	298,00	-	Máquinas e Equipamentos	73,3%	R\$ 447,00	R\$ 119,00	3,10
1100	600190592	05/07/2007	TERMOSTATO AMBIENTE LOW BIER	298,00	-	Máquinas e Equipamentos	73,3%	R\$ 447,00	R\$ 119,00	3,10
1100	13928	31/12/2005	TRANSFORMADOR A SECO 500 KVA	10.721,71	-	Máquinas e Equipamentos	81,6%	R\$ 16.635,00	R\$ 3.062,00	2,10
1100	13741	31/12/2005	VERIFICADOR	682,29	-	Máquinas e Equipamentos	81,6%	R\$ 1.059,00	R\$ 195,00	2,10
1100	13787	31/12/2005	VERIFICADOR	682,29	-	Máquinas e Equipamentos	81,6%	R\$ 1.059,00	R\$ 195,00	2,10
1100	13788	31/12/2005	VERIFICADOR	682,29	-	Máquinas e Equipamentos	81,6%	R\$ 1.059,00	R\$ 195,00	2,10
1100	13789	31/12/2005	VERIFICADOR	682,29	-	Máquinas e Equipamentos	81,6%	R\$ 1.059,00	R\$ 195,00	2,10
1100	13790	31/12/2005	VERIFICADOR	682,29	-	Máquinas e Equipamentos	81,6%	R\$ 1.059,00	R\$ 195,00	2,10
1100	13791	31/12/2005	VERIFICADOR	682,29	-	Máquinas e Equipamentos	81,6%	R\$ 1.059,00	R\$ 195,00	2,10
1100	13792	31/12/2005	VERIFICADOR	682,29	-	Máquinas e Equipamentos	81,6%	R\$ 1.059,00	R\$ 195,00	2,10
1100	13793	31/12/2005	VERIFICADOR	682,29	-	Máquinas e Equipamentos	81,6%	R\$ 1.059,00	R\$ 195,00	2,10
1100	13794	31/12/2005	VERIFICADOR	682,29	-	Máquinas e Equipamentos	81,6%	R\$ 1.059,00	R\$ 195,00	2,10
1100	13795	31/12/2005	VERIFICADOR	682,29	-	Máquinas e Equipamentos	81,6%	R\$ 1.059,00	R\$ 195,00	2,10
1100	13796	31/12/2005	VERIFICADOR	682,29	-	Máquinas e Equipamentos	81,6%	R\$ 1.059,00	R\$ 195,00	2,10
1100	13797	31/12/2005	VERIFICADOR	682,29	-	Máquinas e Equipamentos	81,6%	R\$ 1.059,00	R\$ 195,00	2,10
1100	13798	31/12/2005	VERIFICADOR	682,29	-	Máquinas e Equipamentos	81,6%	R\$ 1.059,00	R\$ 195,00	2,10
1100	13930	31/12/2005	VERIFICADOR	682,29	-	Máquinas e Equipamentos	81,6%	R\$ 1.059,00	R\$ 195,00	2,10
1100	13931	31/12/2005	VERIFICADOR	682,29	-	Máquinas e Equipamentos	81,6%	R\$ 1.059,00	R\$ 195,00	2,10
1100	13932	31/12/2005	VERIFICADOR	682,29	-	Máquinas e Equipamentos	81,6%	R\$ 1.059,00	R\$ 195,00	2,10
1100	13933	31/12/2005	VERIFICADOR	682,29	-	Máquinas e Equipamentos	81,6%	R\$ 1.059,00	R\$ 195,00	2,10
1100	13934	31/12/2005	VERIFICADOR	682,29	-	Máquinas e Equipamentos	81,6%	R\$ 1.059,00	R\$ 195,00	2,10
1100	13935	31/12/2005	VERIFICADOR	682,29	-	Máquinas e Equipamentos	81,6%	R\$ 1.059,00	R\$ 195,00	2,10
1100	13943	31/12/2005	VERIFICADOR	682,29	-	Máquinas e Equipamentos	81,6%	R\$ 1.059,00	R\$ 195,00	2,10
1100	13944	31/12/2005	VERIFICADOR	682,29	-	Máquinas e Equipamentos	81,6%	R\$ 1.059,00	R\$ 195,00	2,10
1100	13945	31/12/2005	VERIFICADOR	682,29	-	Máquinas e Equipamentos	81,6%	R\$ 1.059,00	R\$ 195,00	2,10
1100	13946	31/12/2005	VERIFICADOR	682,29	-	Máquinas e Equipamentos	81,6%	R\$ 1.059,00	R\$ 195,00	2,10
1100	48336	30/11/2010	RESFRIADOR DE LIQUIDOS 100 TR (COMPL)	28.472,50	237,27	Máquinas e Equipamentos	54,4%	R\$ 35.739,00	R\$ 16.282,00	5,20
1100	10298	31/12/2005	CONDICIONADOR DE AR	3.151,53	-	Máquinas e Equipamentos	81,6%	R\$ 4.890,00	R\$ 900,00	2,10
1100	9866	31/12/2005	CONDICIONADOR DE AR FAN COIL 10 TR	4.451,13	-	Máquinas e Equipamentos	81,6%	R\$ 6.906,00	R\$ 1.271,00	2,10
1100	9856	31/12/2005	CONDICIONADOR DE AR FAN COIL 15 TR	4.776,03	-	Máquinas e Equipamentos	81,6%	R\$ 7.410,00	R\$ 1.364,00	2,10
1100	9857	31/12/2005	CONDICIONADOR DE AR FAN COIL 15 TR	4.776,03	-	Máquinas e Equipamentos	81,6%	R\$ 7.410,00	R\$ 1.364,00	2,10
1100	9860	31/12/2005	CONDICIONADOR DE AR FAN COIL 15 TR	4.776,03	-	Máquinas e Equipamentos	81,6%	R\$ 7.410,00	R\$ 1.364,00	2,10
1100	9861	31/12/2005	CONDICIONADOR DE AR FAN COIL 15 TR	4.776,03	-	Máquinas e Equipamentos	81,6%	R\$ 7.410,00	R\$ 1.364,00	2,10
1100	23584	16/02/2005	CONDICIONADOR DE AR FANCOIL 15 TR	4.502,29	-	Máquinas e Equipamentos	86,4%	R\$ 6.968,00	R\$ 950,00	1,60
1100	23665	16/02/2005	CONDICIONADOR DE AR FANCOIL 15 TR	11.872,49	-	Máquinas e Equipamentos	86,4%	R\$ 18.374,00	R\$ 2.506,00	1,60
1100	23666	16/02/2005	CONDICIONADOR DE AR FANCOIL 15 TR	8.613,86	-	Máquinas e Equipamentos	86,4%	R\$ 13.331,00	R\$ 1.818,00	1,60
1100	23667	16/02/2005	CONDICIONADOR DE AR FANCOIL 15 TR	8.613,86	-	Máquinas e Equipamentos	86,4%	R\$ 13.331,00	R\$ 1.818,00	1,60
1100	9779	31/12/2005	DESACOPLADOR	1.806,44	-	Máquinas e Equipamentos	81,6%	R\$ 2.803,00	R\$ 516,00	2,10
1100	9780	31/12/2005	DESACOPLADOR	1.806,44	-	Máquinas e Equipamentos	81,6%	R\$ 2.803,00	R\$ 516,00	2,10
1100	9781	31/12/2005	DESACOPLADOR	1.806,44	-	Máquinas e Equipamentos	81,6%	R\$ 2.803,00	R\$ 516,00	2,10
1100	9782	31/12/2005	DESACOPLADOR	1.806,44	-	Máquinas e Equipamentos	81,6%	R\$ 2.803,00	R\$ 516,00	2,10
1100	9787	31/12/2005	DESACOPLADOR	1.806,44	-	Máquinas e Equipamentos	81,6%	R\$ 2.803,00	R\$ 516,00	2,10

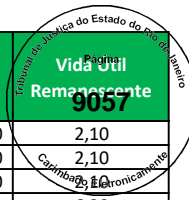

Empresa	Imobilizado	Dt.incorp.	Denominação do imobilizado	ValAquis.	Valor contábil	Conta de Avaliação	Depreciação	Valor Reposição	Valor Mercado	Vida Útil Remanescente
1100	9788	31/12/2005	DESACOPLADOR	1.806,44	-	Máquinas e Equipamentos	81,6%	R\$ 2.803,00	R\$ 516,00	2,10
1100	9789	31/12/2005	DESACOPLADOR	1.806,44	-	Máquinas e Equipamentos	81,6%	R\$ 2.803,00	R\$ 516,00	2,10
1100	9790	31/12/2005	DESACOPLADOR	1.806,44	-	Máquinas e Equipamentos	81,6%	R\$ 2.803,00	R\$ 516,00	2,10
1100	9820	31/12/2005	DESACOPLADOR	1.806,44	-	Máquinas e Equipamentos	81,6%	R\$ 2.803,00	R\$ 516,00	2,10
1100	9821	31/12/2005	DESACOPLADOR	1.806,44	-	Máquinas e Equipamentos	81,6%	R\$ 2.803,00	R\$ 516,00	2,10
1100	9822	31/12/2005	DESACOPLADOR	1.806,44	-	Máquinas e Equipamentos	81,6%	R\$ 2.803,00	R\$ 516,00	2,10
1100	9823	31/12/2005	DESACOPLADOR	1.806,44	-	Máquinas e Equipamentos	81,6%	R\$ 2.803,00	R\$ 516,00	2,10
1100	9836	31/12/2005	DESACOPLADOR	1.806,44	-	Máquinas e Equipamentos	81,6%	R\$ 2.803,00	R\$ 516,00	2,10
1100	9837	31/12/2005	DESACOPLADOR	1.806,44	-	Máquinas e Equipamentos	81,6%	R\$ 2.803,00	R\$ 516,00	2,10
1100	9957	31/12/2005	DESACOPLADOR MANUAL	168,94	-	Máquinas e Equipamentos	81,6%	R\$ 262,00	R\$ 48,00	2,10
1100	11000003856	31/01/2013	DESACOPLADOR UNIVERSAL	181,68	48,44	Máquinas e Equipamentos	42,3%	R\$ 203,00	R\$ 117,00	6,60
1100	11000003857	31/01/2013	DESACOPLADOR UNIVERSAL	181,67	48,44	Máquinas e Equipamentos	42,3%	R\$ 203,00	R\$ 117,00	6,60
1100	11000006343	31/12/2013	DESACOPLADOR UNIVERSAL	343,96	123,25	Máquinas e Equipamentos	37,1%	R\$ 371,00	R\$ 233,00	7,20
1100	11000006344	31/12/2013	DESATIVADOR AM PROX 58 KHZ SCANTOP II	952,13	341,18	Máquinas e Equipamentos	37,1%	R\$ 1.026,00	R\$ 645,00	7,20
1100	9865	31/12/2005	GERADOR A DIESEL 40.36 KVA MOTOR 1.8	42.789,33	-	Máquinas e Equipamentos	81,6%	R\$ 66.390,00	R\$ 12.221,00	2,10
1100	23585	01/04/2005	MONTA CARGA	683,82	-	Máquinas e Equipamentos	85,7%	R\$ 1.048,00	R\$ 150,00	1,60
1100	23671	01/04/2005	MONTA CARGA	683,82	-	Máquinas e Equipamentos	85,7%	R\$ 1.048,00	R\$ 150,00	1,60
1100	82560	31/12/2013	VENTILADORES	228,00	81,70	Máquinas e Equipamentos	48,4%	R\$ 246,00	R\$ 127,00	4,60
1100	82561	31/12/2013	VENTILADORES	228,00	81,70	Máquinas e Equipamentos	48,4%	R\$ 246,00	R\$ 127,00	4,60
1100	40117	22/04/2008	AR CONDICIONADO SPLIT 18000 BTUS	2.900,00	-	Máquinas e Equipamentos	68,9%	R\$ 4.043,00	R\$ 1.258,00	3,60
1100	21599	31/12/2005	AUTO TRANSFORMADOR 220/110 VOLTS C/	3.996,27	-	Máquinas e Equipamentos	81,6%	R\$ 6.200,00	R\$ 1.141,00	2,10
1100	51496	31/12/2010	COMPRESSOR 18.000 BTUS 220V	310,00	18,08	Máquinas e Equipamentos	54,0%	R\$ 384,00	R\$ 177,00	5,30
1100	7513	31/12/2005	CONDICIONADOR DE AR FAN COIL 20 TR	5.068,44	-	Máquinas e Equipamentos	81,6%	R\$ 7.864,00	R\$ 1.448,00	2,10
1100	7511	31/12/2005	CONDICIONADOR DE AR FAN COIL 25 TR	5.555,79	-	Máquinas e Equipamentos	81,6%	R\$ 8.620,00	R\$ 1.587,00	2,10
1100	7512	31/12/2005	CONDICIONADOR DE AR FAN COIL 25 TR	5.555,79	-	Máquinas e Equipamentos	81,6%	R\$ 8.620,00	R\$ 1.587,00	2,10
1100	7536	31/12/2005	DESACOPLADOR	1.806,44	-	Máquinas e Equipamentos	81,6%	R\$ 2.803,00	R\$ 516,00	2,10
1100	7555	31/12/2005	DESACOPLADOR	1.806,44	-	Máquinas e Equipamentos	81,6%	R\$ 2.803,00	R\$ 516,00	2,10
1100	7556	31/12/2005	DESACOPLADOR	1.806,44	-	Máquinas e Equipamentos	81,6%	R\$ 2.803,00	R\$ 516,00	2,10
1100	7557	31/12/2005	DESACOPLADOR	1.806,44	-	Máquinas e Equipamentos	81,6%	R\$ 2.803,00	R\$ 516,00	2,10
1100	7558	31/12/2005	DESACOPLADOR	1.806,44	-	Máquinas e Equipamentos	81,6%	R\$ 2.803,00	R\$ 516,00	2,10
1100	7559	31/12/2005	DESACOPLADOR	1.806,44	-	Máquinas e Equipamentos	81,6%	R\$ 2.803,00	R\$ 516,00	2,10
1100	7560	31/12/2005	DESACOPLADOR	1.806,44	-	Máquinas e Equipamentos	81,6%	R\$ 2.803,00	R\$ 516,00	2,10
1100	7579	31/12/2005	DESACOPLADOR	1.806,44	-	Máquinas e Equipamentos	81,6%	R\$ 2.803,00	R\$ 516,00	2,10
1100	7580	31/12/2005	DESACOPLADOR	1.806,44	-	Máquinas e Equipamentos	81,6%	R\$ 2.803,00	R\$ 516,00	2,10
1100	7581	31/12/2005	DESACOPLADOR	1.806,44	-	Máquinas e Equipamentos	81,6%	R\$ 2.803,00	R\$ 516,00	2,10
1100	7582	31/12/2005	DESACOPLADOR	1.806,44	-	Máquinas e Equipamentos	81,6%	R\$ 2.803,00	R\$ 516,00	2,10
1100	7583	31/12/2005	DESACOPLADOR	1.806,44	-	Máquinas e Equipamentos	81,6%	R\$ 2.803,00	R\$ 516,00	2,10
1100	7584	31/12/2005	DESACOPLADOR	1.806,44	-	Máquinas e Equipamentos	81,6%	R\$ 2.803,00	R\$ 516,00	2,10
1100	600193188	07/12/2009	DESACOPLADOR	104,00	-	Máquinas e Equipamentos	59,9%	R\$ 140,00	R\$ 56,00	4,60
1100	600193189	07/12/2009	DESACOPLADOR	104,00	-	Máquinas e Equipamentos	59,9%	R\$ 140,00	R\$ 56,00	4,60
1100	600193190	07/12/2009	DESACOPLADOR	104,00	-	Máquinas e Equipamentos	59,9%	R\$ 140,00	R\$ 56,00	4,60
1100	600193191	07/12/2009	DESACOPLADOR	104,00	-	Máquinas e Equipamentos	59,9%	R\$ 140,00	R\$ 56,00	4,60
1100	7617	31/12/2005	DESACOPLADOR MANUAL	168,94	-	Máquinas e Equipamentos	81,6%	R\$ 262,00	R\$ 48,00	2,10
1100	7643	31/12/2005	DESACOPLADOR MANUAL	168,94	-	Máquinas e Equipamentos	81,6%	R\$ 262,00	R\$ 48,00	2,10
1100	11000004983	30/09/2013	DESACOPLADOR UNIVERSAL EM CROMADO EM	390,72	130,25	Máquinas e Equipamentos	38,5%	R\$ 431,00	R\$ 265,00	7,10
1100	22102	31/12/2005	ESTEIRA ROLANTE	4.200,00	-	Máquinas e Equipamentos	81,6%	R\$ 6.517,00	R\$ 1.200,00	2,10
1100	7642	31/12/2005	ESTEIRA ROLANTE C/9.80X0.64 C/MOTOR	2.865,62	-	Máquinas e Equipamentos	81,6%	R\$ 4.446,00	R\$ 818,00	2,10
1100	21594	31/12/2005	FANCOIL C/ MODULO DE VENTILAAO E IN	3.151,53	-	Máquinas e Equipamentos	81,6%	R\$ 4.890,00	R\$ 900,00	2,10
1100	21595	31/12/2005	FANCOIL C/ MODULO DE VENTILAAO E IN	3.151,53	-	Máquinas e Equipamentos	81,6%	R\$ 4.890,00	R\$ 900,00	2,10
1100	600193393	28/02/2010	FEIXE VISÃO ROBOTICA	8.500,00	-	Máquinas e Equipamentos	58,6%	R\$ 11.441,00	R\$ 4.733,00	4,80
1100	7762	31/12/2005	GERADOR A DIESEL 40 36KVA	42.789,33	-	Máquinas e Equipamentos	81,6%	R\$ 66.390,00	R\$ 12.221,00	2,10
1100	11000004984	30/09/2013	SACNTOP - DESMAGNETIZADOR E VERIFICA	952,13	317,38	Máquinas e Equipamentos	38,5%	R\$ 1.050,00	R\$ 645,00	7,10
1100	11000003858	31/01/2013	SERPENTINA	9.540,00	2.544,00	Máquinas e Equipamentos	42,3%	R\$ 10.650,00	R\$ 6.147,00	6,60
1100	11000002686	31/05/2012	SERPENTINA AR COND AGUA GELADA	10.850,00	2.170,00	Máquinas e Equipamentos	46,1%	R\$ 12.753,00	R\$ 6.880,00	6,20
1100	9100000028	31/12/2005	Serpentina p/ Fancoil 2470 X 1000 8 r	8.715,00	-	Máquinas e Equipamentos	81,6%	R\$ 13.522,00	R\$ 2.489,00	2,10
1100	21929	31/12/2005	VERIFICADOR	682,29	-	Máquinas e Equipamentos	81,6%	R\$ 1.059,00	R\$ 195,00	2,10
1100	21930	31/12/2005	VERIFICADOR	682,29	-	Máquinas e Equipamentos	81,6%	R\$ 1.059,00	R\$ 195,00	2,10

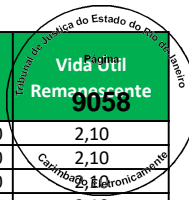

Empresa	Imobilizado	Dt.incorp.	Denominação do imobilizado	ValAquis.	Valor contábil	Conta de Avaliação	Depreciação	Valor Reposição	Valor Mercado	Vida Útil Remanescente
1100	21931	31/12/2005	VERIFICADOR	682,29	-	Máquinas e Equipamentos	81,6%	R\$ 1.059,00	R\$ 195,00	2,10
1100	21936	31/12/2005	VERIFICADOR	682,29	-	Máquinas e Equipamentos	81,6%	R\$ 1.059,00	R\$ 195,00	2,10
1100	21937	31/12/2005	VERIFICADOR	682,29	-	Máquinas e Equipamentos	81,6%	R\$ 1.059,00	R\$ 195,00	2,10
1100	21938	31/12/2005	VERIFICADOR	682,29	-	Máquinas e Equipamentos	81,6%	R\$ 1.059,00	R\$ 195,00	2,10
1100	21941	31/12/2005	VERIFICADOR	682,29	-	Máquinas e Equipamentos	81,6%	R\$ 1.059,00	R\$ 195,00	2,10
1100	21942	31/12/2005	VERIFICADOR	682,29	-	Máquinas e Equipamentos	81,6%	R\$ 1.059,00	R\$ 195,00	2,10
1100	21943	31/12/2005	VERIFICADOR	682,29	-	Máquinas e Equipamentos	81,6%	R\$ 1.059,00	R\$ 195,00	2,10
1100	21944	31/12/2005	VERIFICADOR	682,29	-	Máquinas e Equipamentos	81,6%	R\$ 1.059,00	R\$ 195,00	2,10
1100	21945	31/12/2005	VERIFICADOR	682,29	-	Máquinas e Equipamentos	81,6%	R\$ 1.059,00	R\$ 195,00	2,10
1100	15767	31/12/2005	CONDENSADOR	3.151,53	-	Máquinas e Equipamentos	81,6%	R\$ 4.890,00	R\$ 900,00	2,10
1100	910000069	07/04/2005	CONDENSADOR ASPIRAL	860,00	-	Máquinas e Equipamentos	85,6%	R\$ 1.318,00	R\$ 190,00	1,70
1100	910000070	07/04/2005	CONDENSADOR ASPIRAL	860,00	-	Máquinas e Equipamentos	85,6%	R\$ 1.318,00	R\$ 190,00	1,70
1100	910000071	07/04/2005	CONDENSADOR ASPIRAL	860,00	-	Máquinas e Equipamentos	85,6%	R\$ 1.318,00	R\$ 190,00	1,70
1100	910000073	07/04/2005	CONDENSADOR ASPIRAL	860,00	-	Máquinas e Equipamentos	85,6%	R\$ 1.318,00	R\$ 190,00	1,70
1100	910000074	07/04/2005	CONDENSADOR ASPIRAL	860,00	-	Máquinas e Equipamentos	85,6%	R\$ 1.318,00	R\$ 190,00	1,70
1100	15750	31/12/2005	CONDICIONADOR DE AR SELF 10TR CONDEN	4.451,13	-	Máquinas e Equipamentos	81,6%	R\$ 6.906,00	R\$ 1.271,00	2,10
1100	15751	31/12/2005	CONDICIONADOR DE AR SELF 10TR CONDEN	4.451,13	-	Máquinas e Equipamentos	81,6%	R\$ 6.906,00	R\$ 1.271,00	2,10
1100	15752	31/12/2005	CONDICIONADOR DE AR SELF 10TR CONDEN	4.451,13	-	Máquinas e Equipamentos	81,6%	R\$ 6.906,00	R\$ 1.271,00	2,10
1100	15754	31/12/2005	CONDICIONADOR DE AR SELF 10TR CONDEN	4.451,13	-	Máquinas e Equipamentos	81,6%	R\$ 6.906,00	R\$ 1.271,00	2,10
1100	15755	31/12/2005	CONDICIONADOR DE AR SELF 10TR CONDEN	4.451,13	-	Máquinas e Equipamentos	81,6%	R\$ 6.906,00	R\$ 1.271,00	2,10
1100	15765	31/12/2005	CONDICIONADOR DE AR SELF 10TR CONDEN	4.451,13	-	Máquinas e Equipamentos	81,6%	R\$ 6.906,00	R\$ 1.271,00	2,10
1100	15786	31/12/2005	DESACOPLADOR	1.806,44	-	Máquinas e Equipamentos	81,6%	R\$ 2.803,00	R\$ 516,00	2,10
1100	15787	31/12/2005	DESACOPLADOR	1.806,44	-	Máquinas e Equipamentos	81,6%	R\$ 2.803,00	R\$ 516,00	2,10
1100	15795	31/12/2005	DESACOPLADOR	1.806,44	-	Máquinas e Equipamentos	81,6%	R\$ 2.803,00	R\$ 516,00	2,10
1100	15796	31/12/2005	DESACOPLADOR	1.806,44	-	Máquinas e Equipamentos	81,6%	R\$ 2.803,00	R\$ 516,00	2,10
1100	16008	31/12/2005	DESACOPLADOR	1.806,44	-	Máquinas e Equipamentos	81,6%	R\$ 2.803,00	R\$ 516,00	2,10
1100	16009	31/12/2005	DESACOPLADOR	1.806,44	-	Máquinas e Equipamentos	81,6%	R\$ 2.803,00	R\$ 516,00	2,10
1100	16016	31/12/2005	DESACOPLADOR	1.806,44	-	Máquinas e Equipamentos	81,6%	R\$ 2.803,00	R\$ 516,00	2,10
1100	16017	31/12/2005	DESACOPLADOR	1.806,44	-	Máquinas e Equipamentos	81,6%	R\$ 2.803,00	R\$ 516,00	2,10
1100	15770	31/12/2005	DESACOPLADOR MANUAL	168,94	-	Máquinas e Equipamentos	81,6%	R\$ 262,00	R\$ 48,00	2,10
1100	15771	31/12/2005	DESACOPLADOR MANUAL	168,94	-	Máquinas e Equipamentos	81,6%	R\$ 262,00	R\$ 48,00	2,10
1100	15776	31/12/2005	DESACOPLADOR MANUAL	168,94	-	Máquinas e Equipamentos	81,6%	R\$ 262,00	R\$ 48,00	2,10
1100	15777	31/12/2005	DESACOPLADOR MANUAL	168,94	-	Máquinas e Equipamentos	81,6%	R\$ 262,00	R\$ 48,00	2,10
1100	16032	31/12/2005	DESACOPLADOR MANUAL	168,94	-	Máquinas e Equipamentos	81,6%	R\$ 262,00	R\$ 48,00	2,10
1100	11000003183	31/12/2012	DESACOPLADOR UNIVERSAL	204,63	52,86	Máquinas e Equipamentos	42,8%	R\$ 230,00	R\$ 131,00	6,60
1100	11000005762	30/11/2013	DESACOPLADOR UNIVERSAL	468,66	164,02	Máquinas e Equipamentos	37,6%	R\$ 506,00	R\$ 316,00	7,20
1100	11000005763	30/11/2013	DESATIVADOR AM PROX 58 KHZ SCANTOP	480,32	168,12	Máquinas e Equipamentos	37,6%	R\$ 518,00	R\$ 323,00	7,20
1100	15749	31/12/2005	GERADOR A DIESEL 36/40KVA	42.789,33	-	Máquinas e Equipamentos	81,6%	R\$ 66.390,00	R\$ 12.221,00	2,10
1100	10000007918	31/08/2015	SISTEMA DE AR CONDICIONADO	4.375,00	2.296,88	Máquinas e Equipamentos	27,7%	R\$ 4.403,00	R\$ 3.185,00	8,30
1100	600190544	22/05/2007	TERMOSTATO	230,00	-	Máquinas e Equipamentos	74,0%	R\$ 346,00	R\$ 90,00	3,00
1100	600190545	22/05/2007	TERMOSTATO	230,00	-	Máquinas e Equipamentos	74,0%	R\$ 346,00	R\$ 90,00	3,00
1100	600190546	22/05/2007	TERMOSTATO	230,00	-	Máquinas e Equipamentos	74,0%	R\$ 346,00	R\$ 90,00	3,00
1100	9100000069	29/07/2005	Serpentina Evaporadora de 20 tr Trop	3.006,40	-	Máquinas e Equipamentos	83,9%	R\$ 4.616,00	R\$ 742,00	1,80
1100	9100000073	29/07/2005	Serpentina Evaporadora de 20 tr Trop	3.006,40	-	Máquinas e Equipamentos	83,9%	R\$ 4.616,00	R\$ 742,00	1,80
1100	51495	31/12/2010	CONDICIONADOR AR EVAP HW 16000 BTU 2	1.260,00	73,50	Máquinas e Equipamentos	54,0%	R\$ 1.561,00	R\$ 718,00	5,30
1100	51494	31/12/2010	CONDICIONADOR AR HW 16000 BTU 220V	840,00	49,00	Máquinas e Equipamentos	54,0%	R\$ 1.040,00	R\$ 479,00	5,30
1100	13655	31/12/2005	CONDICIONADOR DE AR 10.000 BTU	617,31	-	Máquinas e Equipamentos	81,6%	R\$ 958,00	R\$ 176,00	2,10
1100	13014	31/12/2005	CONDICIONADOR DE AR FANCOIL 10 TR	4.451,13	-	Máquinas e Equipamentos	81,6%	R\$ 6.906,00	R\$ 1.271,00	2,10
1100	13015	31/12/2005	CONDICIONADOR DE AR FANCOIL 17 TR	4.990,47	-	Máquinas e Equipamentos	81,6%	R\$ 7.743,00	R\$ 1.425,00	2,10
1100	13079	31/12/2005	CONDICIONADOR DE AR FANCOIL 17 TR	4.990,47	-	Máquinas e Equipamentos	81,6%	R\$ 7.743,00	R\$ 1.425,00	2,10
1100	13013	31/12/2005	CONDICIONADOR DE AR FANCOIL 17 TR C/	4.990,47	-	Máquinas e Equipamentos	81,6%	R\$ 7.743,00	R\$ 1.425,00	2,10
1100	13080	31/12/2005	CONDICIONADOR DE AR FANCOIL 17 TR C/	4.990,47	-	Máquinas e Equipamentos	81,6%	R\$ 7.743,00	R\$ 1.425,00	2,10
1100	13067	31/12/2005	CONDICIONADOR DE AR FANCOIL 17.5 TR	4.990,47	-	Máquinas e Equipamentos	81,6%	R\$ 7.743,00	R\$ 1.425,00	2,10
1100	13269	31/12/2005	CONDICIONADOR DE AR FANCOIL 17.5 TR	4.990,47	-	Máquinas e Equipamentos	81,6%	R\$ 7.743,00	R\$ 1.425,00	2,10
1100	13077	31/12/2005	CONDICIONADOR DE AR FANCOIL 4 TR	2.527,72	-	Máquinas e Equipamentos	81,6%	R\$ 3.922,00	R\$ 722,00	2,10
1100	13078	31/12/2005	CONDICIONADOR DE AR FANCOIL 6 TR	3.236,01	-	Máquinas e Equipamentos	81,6%	R\$ 5.021,00	R\$ 924,00	2,10
1100	11000001199	06/07/2011	CONDICIONADOR DE AR FANCOIL 6 TR	6.259,00	696,60	Máquinas e Equipamentos	51,1%	R\$ 7.515,00	R\$ 3.674,00	5,60

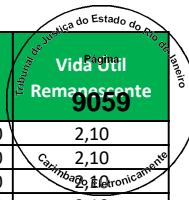

Empresa	Imobilizado	Dt.incorp.	Denominação do imobilizado	ValAquis.	Valor contábil	Conta de Avaliação	Depreciação	Valor Reposição	Valor Mercado	Vida Útil Remanescente
1100	12885	31/12/2005	DESACOPLADOR	1.806,44	-	Máquinas e Equipamentos	81,6%	R\$ 2.803,00	R\$ 516,00	2,10
1100	12886	31/12/2005	DESACOPLADOR	1.806,44	-	Máquinas e Equipamentos	81,6%	R\$ 2.803,00	R\$ 516,00	2,10
1100	12887	31/12/2005	DESACOPLADOR	1.806,44	-	Máquinas e Equipamentos	81,6%	R\$ 2.803,00	R\$ 516,00	2,10
1100	12990	31/12/2005	DESACOPLADOR	1.806,44	-	Máquinas e Equipamentos	81,6%	R\$ 2.803,00	R\$ 516,00	2,10
1100	12991	31/12/2005	DESACOPLADOR	1.806,44	-	Máquinas e Equipamentos	81,6%	R\$ 2.803,00	R\$ 516,00	2,10
1100	12992	31/12/2005	DESACOPLADOR	1.806,44	-	Máquinas e Equipamentos	81,6%	R\$ 2.803,00	R\$ 516,00	2,10
1100	12993	31/12/2005	DESACOPLADOR	1.806,44	-	Máquinas e Equipamentos	81,6%	R\$ 2.803,00	R\$ 516,00	2,10
1100	12994	31/12/2005	DESACOPLADOR	1.806,44	-	Máquinas e Equipamentos	81,6%	R\$ 2.803,00	R\$ 516,00	2,10
1100	12995	31/12/2005	DESACOPLADOR	1.806,44	-	Máquinas e Equipamentos	81,6%	R\$ 2.803,00	R\$ 516,00	2,10
1100	13255	31/12/2005	DESACOPLADOR	1.806,44	-	Máquinas e Equipamentos	81,6%	R\$ 2.803,00	R\$ 516,00	2,10
1100	13280	31/12/2005	DESACOPLADOR	1.806,44	-	Máquinas e Equipamentos	81,6%	R\$ 2.803,00	R\$ 516,00	2,10
1100	13281	31/12/2005	DESACOPLADOR	1.806,44	-	Máquinas e Equipamentos	81,6%	R\$ 2.803,00	R\$ 516,00	2,10
1100	13282	31/12/2005	DESACOPLADOR	1.806,44	-	Máquinas e Equipamentos	81,6%	R\$ 2.803,00	R\$ 516,00	2,10
1100	13283	31/12/2005	DESACOPLADOR	1.806,44	-	Máquinas e Equipamentos	81,6%	R\$ 2.803,00	R\$ 516,00	2,10
1100	13317	31/12/2005	DESACOPLADOR	1.806,44	-	Máquinas e Equipamentos	81,6%	R\$ 2.803,00	R\$ 516,00	2,10
1100	13051	31/12/2005	DESACOPLADOR MANUAL	168,94	-	Máquinas e Equipamentos	81,6%	R\$ 262,00	R\$ 48,00	2,10
1100	11000006339	31/12/2013	DESACOPLADOR UNIVERSAL	343,96	123,25	Máquinas e Equipamentos	37,1%	R\$ 371,00	R\$ 233,00	7,20
1100	11000006340	31/12/2013	DESATIVADOR AM PROX 58 KHZ SCANTOP II	952,13	341,18	Máquinas e Equipamentos	37,1%	R\$ 1.026,00	R\$ 645,00	7,20
1100	13025	31/12/2005	GERADOR A DIESEL 40/38KVA C/MOTOR 80	42.789,33	-	Máquinas e Equipamentos	81,6%	R\$ 66.390,00	R\$ 12.221,00	2,10
1100	9100000054	10/06/2005	SERPENTINA EVAPORADORA 1,85 X 0,830	7.136,00	-	Máquinas e Equipamentos	84,7%	R\$ 10.890,00	R\$ 1.671,00	1,80
1100	9100000055	11/07/2005	SERPENTINA EVAPORADORA 1,85 X 0,830	7.214,28	-	Máquinas e Equipamentos	84,2%	R\$ 11.070,00	R\$ 1.750,00	1,80
1100	13018	31/12/2005	TERMOSTATO CONTROLADOR TEMPERATURA	250,18	-	Máquinas e Equipamentos	81,6%	R\$ 388,00	R\$ 71,00	2,10
1100	13019	31/12/2005	TERMOSTATO CONTROLADOR TEMPERATURA	250,18	-	Máquinas e Equipamentos	81,6%	R\$ 388,00	R\$ 71,00	2,10
1100	13068	31/12/2005	TERMOSTATO CONTROLADOR TEMPERATURA	250,18	-	Máquinas e Equipamentos	81,6%	R\$ 388,00	R\$ 71,00	2,10
1100	13084	31/12/2005	TERMOSTATO CONTROLADOR TEMPERATURA	250,18	-	Máquinas e Equipamentos	81,6%	R\$ 388,00	R\$ 71,00	2,10
1100	13085	31/12/2005	TERMOSTATO CONTROLADOR TEMPERATURA	250,18	-	Máquinas e Equipamentos	81,6%	R\$ 388,00	R\$ 71,00	2,10
1100	13086	31/12/2005	TERMOSTATO CONTROLADOR TEMPERATURA	250,18	-	Máquinas e Equipamentos	81,6%	R\$ 388,00	R\$ 71,00	2,10
1100	13270	31/12/2005	TERMOSTATO CONTROLADOR TEMPERATURA	250,18	-	Máquinas e Equipamentos	81,6%	R\$ 388,00	R\$ 71,00	2,10
1100	58577	31/10/2011	UNIDADE CONDENSADORA	2.700,00	382,50	Máquinas e Equipamentos	49,3%	R\$ 3.224,00	R\$ 1.634,00	5,80
1100	58578	31/10/2011	UNIDADE EVAPORADORA	1.800,00	255,00	Máquinas e Equipamentos	49,3%	R\$ 2.150,00	R\$ 1.089,00	5,80
1100	12891	31/12/2005	VERIFICADOR	682,29	-	Máquinas e Equipamentos	81,6%	R\$ 1.059,00	R\$ 195,00	2,10
1100	12892	31/12/2005	VERIFICADOR	682,29	-	Máquinas e Equipamentos	81,6%	R\$ 1.059,00	R\$ 195,00	2,10
1100	13252	31/12/2005	VERIFICADOR	682,29	-	Máquinas e Equipamentos	81,6%	R\$ 1.059,00	R\$ 195,00	2,10
1100	13300	31/12/2005	VERIFICADOR	682,29	-	Máquinas e Equipamentos	81,6%	R\$ 1.059,00	R\$ 195,00	2,10
1100	14583	31/12/2005	VERIFICADOR	682,29	-	Máquinas e Equipamentos	81,6%	R\$ 1.059,00	R\$ 195,00	2,10
1100	14589	31/12/2005	VERIFICADOR	682,29	-	Máquinas e Equipamentos	81,6%	R\$ 1.059,00	R\$ 195,00	2,10
1100	14724	31/12/2005	VERIFICADOR	682,29	-	Máquinas e Equipamentos	81,6%	R\$ 1.059,00	R\$ 195,00	2,10
1100	14731	31/12/2005	VERIFICADOR	682,29	-	Máquinas e Equipamentos	81,6%	R\$ 1.059,00	R\$ 195,00	2,10
1100	18076	31/12/2005	VERIFICADOR	682,29	-	Máquinas e Equipamentos	81,6%	R\$ 1.059,00	R\$ 195,00	2,10
1100	18077	31/12/2005	VERIFICADOR	682,29	-	Máquinas e Equipamentos	81,6%	R\$ 1.059,00	R\$ 195,00	2,10
1100	4827	31/12/2005	BOMBA DE AGUA 25CV TRIFASICA	3.573,91	-	Máquinas e Equipamentos	81,6%	R\$ 5.545,00	R\$ 1.021,00	2,10
1100	4828	31/12/2005	BOMBA DE AGUA 25CV TRIFASICA	3.573,91	-	Máquinas e Equipamentos	81,6%	R\$ 5.545,00	R\$ 1.021,00	2,10
1100	4829	31/12/2005	BOMBA DE AGUA 7.5CV TRIFASICA	747,27	-	Máquinas e Equipamentos	81,6%	R\$ 1.159,00	R\$ 213,00	2,10
1100	4830	31/12/2005	BOMBA DE AGUA 7.5CV TRIFASICA	747,27	-	Máquinas e Equipamentos	81,6%	R\$ 1.159,00	R\$ 213,00	2,10
1100	4833	31/12/2005	BOMBA DE AGUA CENTRIFUGA MONOFASICA	357,39	-	Máquinas e Equipamentos	81,6%	R\$ 555,00	R\$ 102,00	2,10
1100	4834	31/12/2005	BOMBA DE AGUA CENTRIFUGA MONOFASICA	3.119,04	-	Máquinas e Equipamentos	81,6%	R\$ 4.839,00	R\$ 891,00	2,10
1100	4835	31/12/2005	BOMBA DE AGUA CENTRIFUGA MONOFASICA	357,39	-	Máquinas e Equipamentos	81,6%	R\$ 555,00	R\$ 102,00	2,10
1100	4836	31/12/2005	BOMBA DE AGUA CENTRIFUGA MONOFASICA	357,39	-	Máquinas e Equipamentos	81,6%	R\$ 555,00	R\$ 102,00	2,10
1100	4846	31/12/2005	BOMBA DE AGUA DE PE MONOFASICA 1CV	142,96	-	Máquinas e Equipamentos	81,6%	R\$ 222,00	R\$ 41,00	2,10
1100	4850	31/12/2005	BOMBA DE AGUA DE PE MONOFASICA 1CV	142,96	-	Máquinas e Equipamentos	81,6%	R\$ 222,00	R\$ 41,00	2,10
1100	4837	31/12/2005	BOMBA DE AGUA TRIFASICA 1.5CV	172,20	-	Máquinas e Equipamentos	81,6%	R\$ 267,00	R\$ 49,00	2,10
1100	4838	31/12/2005	BOMBA DE AGUA TRIFASICA 1.5CV	172,20	-	Máquinas e Equipamentos	81,6%	R\$ 267,00	R\$ 49,00	2,10
1100	4840	31/12/2005	BOMBA DE AGUA TRIFASICA 7.5CV	747,27	-	Máquinas e Equipamentos	81,6%	R\$ 1.159,00	R\$ 213,00	2,10
1100	4841	31/12/2005	BOMBA DE AGUA TRIFASICA 7.5CV	747,27	-	Máquinas e Equipamentos	81,6%	R\$ 1.159,00	R\$ 213,00	2,10
1100	4842	31/12/2005	BOMBA DE AGUA TRIFASICA 7.5CV	747,27	-	Máquinas e Equipamentos	81,6%	R\$ 1.159,00	R\$ 213,00	2,10
1100	4843	31/12/2005	BOMBA DE AGUA TRIFASICA 7.5CV	747,27	-	Máquinas e Equipamentos	81,6%	R\$ 1.159,00	R\$ 213,00	2,10
1100	4844	31/12/2005	BOMBA DE AGUA TRIFASICA 7.5CV	747,27	-	Máquinas e Equipamentos	81,6%	R\$ 1.159,00	R\$ 213,00	2,10

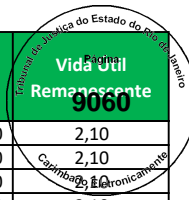

Empresa	Imobilizado	Dt.incorp.	Denominação do imobilizado	ValAquis.	Valor contábil	Conta de Avaliação	Depreciação	Valor Reposição	Valor Mercado	Vida Útil Remanescente
1100	4845	31/12/2005	BOMBA DE AGUA TRIFASICA 7.5CV	747,27	-	Máquinas e Equipamentos	81,6%	R\$ 1.159,00	R\$ 213,00	2,10
1100	4848	31/12/2005	BOMBA DE AGUA TRIFASICO 2CV	357,39	-	Máquinas e Equipamentos	81,6%	R\$ 555,00	R\$ 102,00	2,10
1100	4847	31/12/2005	BOMBA DE AGUA TRIFASICO 3CV	412,63	-	Máquinas e Equipamentos	81,6%	R\$ 640,00	R\$ 118,00	2,10
1100	4849	31/12/2005	BOMBA DE AGUA TRIFASICO 3CV	412,63	-	Máquinas e Equipamentos	81,6%	R\$ 640,00	R\$ 118,00	2,10
1100	4851	31/12/2005	CHILLER	64.005,31	-	Máquinas e Equipamentos	81,6%	R\$ 99.308,00	R\$ 18.281,00	2,10
1100	4852	31/12/2005	CHILLER	64.005,31	-	Máquinas e Equipamentos	81,6%	R\$ 99.308,00	R\$ 18.281,00	2,10
1100	4858	31/12/2005	CONDICIONADOR DE AR (FANCOIL) 40 TR	9.422,11	-	Máquinas e Equipamentos	81,6%	R\$ 14.619,00	R\$ 2.691,00	2,10
1100	4864	31/12/2005	CONDICIONADOR DE AR (FANCOIL) 40 TR	9.422,11	-	Máquinas e Equipamentos	81,6%	R\$ 14.619,00	R\$ 2.691,00	2,10
1100	4865	31/12/2005	CONDICIONADOR DE AR (FANCOIL) 40 TR	9.422,11	-	Máquinas e Equipamentos	81,6%	R\$ 14.619,00	R\$ 2.691,00	2,10
1100	5556	31/12/2005	CONDICIONADOR DE AR 10.000 BTU	617,31	-	Máquinas e Equipamentos	81,6%	R\$ 958,00	R\$ 176,00	2,10
1100	5565	31/12/2005	CONDICIONADOR DE AR 10.000 BTU	617,31	-	Máquinas e Equipamentos	81,6%	R\$ 958,00	R\$ 176,00	2,10
1100	5550	31/12/2005	CONDICIONADOR DE AR 21.000 BTU	1.419,81	-	Máquinas e Equipamentos	81,6%	R\$ 2.203,00	R\$ 406,00	2,10
1100	5555	31/12/2005	CONDICIONADOR DE AR 21.000 BTU	1.419,81	-	Máquinas e Equipamentos	81,6%	R\$ 2.203,00	R\$ 406,00	2,10
1100	4665	31/12/2005	CONDICIONADOR DE AR A AGUA (FANCOIL)	9.422,11	-	Máquinas e Equipamentos	81,6%	R\$ 14.619,00	R\$ 2.691,00	2,10
1100	4666	31/12/2005	CONDICIONADOR DE AR A AGUA (FANCOIL)	9.422,11	-	Máquinas e Equipamentos	81,6%	R\$ 14.619,00	R\$ 2.691,00	2,10
1100	5130	31/12/2005	DESACOPLADOR	1.806,44	-	Máquinas e Equipamentos	81,6%	R\$ 2.803,00	R\$ 516,00	2,10
1100	5131	31/12/2005	DESACOPLADOR	1.806,44	-	Máquinas e Equipamentos	81,6%	R\$ 2.803,00	R\$ 516,00	2,10
1100	5132	31/12/2005	DESACOPLADOR	1.806,44	-	Máquinas e Equipamentos	81,6%	R\$ 2.803,00	R\$ 516,00	2,10
1100	5133	31/12/2005	DESACOPLADOR	1.806,44	-	Máquinas e Equipamentos	81,6%	R\$ 2.803,00	R\$ 516,00	2,10
1100	5134	31/12/2005	DESACOPLADOR	1.806,44	-	Máquinas e Equipamentos	81,6%	R\$ 2.803,00	R\$ 516,00	2,10
1100	5135	31/12/2005	DESACOPLADOR	1.806,44	-	Máquinas e Equipamentos	81,6%	R\$ 2.803,00	R\$ 516,00	2,10
1100	5298	31/12/2005	DESACOPLADOR	1.806,44	-	Máquinas e Equipamentos	81,6%	R\$ 2.803,00	R\$ 516,00	2,10
1100	5299	31/12/2005	DESACOPLADOR	1.806,44	-	Máquinas e Equipamentos	81,6%	R\$ 2.803,00	R\$ 516,00	2,10
1100	5300	31/12/2005	DESACOPLADOR	1.806,44	-	Máquinas e Equipamentos	81,6%	R\$ 2.803,00	R\$ 516,00	2,10
1100	5301	31/12/2005	DESACOPLADOR	1.806,44	-	Máquinas e Equipamentos	81,6%	R\$ 2.803,00	R\$ 516,00	2,10
1100	5340	31/12/2005	DESACOPLADOR	1.806,44	-	Máquinas e Equipamentos	81,6%	R\$ 2.803,00	R\$ 516,00	2,10
1100	5341	31/12/2005	DESACOPLADOR	1.806,44	-	Máquinas e Equipamentos	81,6%	R\$ 2.803,00	R\$ 516,00	2,10
1100	5342	31/12/2005	DESACOPLADOR	1.806,44	-	Máquinas e Equipamentos	81,6%	R\$ 2.803,00	R\$ 516,00	2,10
1100	5522	31/12/2005	DESACOPLADOR	1.806,44	-	Máquinas e Equipamentos	81,6%	R\$ 2.803,00	R\$ 516,00	2,10
1100	5523	31/12/2005	DESACOPLADOR	1.806,44	-	Máquinas e Equipamentos	81,6%	R\$ 2.803,00	R\$ 516,00	2,10
1100	5524	31/12/2005	DESACOPLADOR	1.806,44	-	Máquinas e Equipamentos	81,6%	R\$ 2.803,00	R\$ 516,00	2,10
1100	5525	31/12/2005	DESACOPLADOR	1.806,44	-	Máquinas e Equipamentos	81,6%	R\$ 2.803,00	R\$ 516,00	2,10
1100	5526	31/12/2005	DESACOPLADOR	1.806,44	-	Máquinas e Equipamentos	81,6%	R\$ 2.803,00	R\$ 516,00	2,10
1100	5121	31/12/2005	DESACOPLADOR MANUAL	168,94	-	Máquinas e Equipamentos	81,6%	R\$ 262,00	R\$ 48,00	2,10
1100	5497	31/12/2005	DESACOPLADOR MANUAL	168,94	-	Máquinas e Equipamentos	81,6%	R\$ 262,00	R\$ 48,00	2,10
1100	5498	31/12/2005	DESACOPLADOR MANUAL	168,94	-	Máquinas e Equipamentos	81,6%	R\$ 262,00	R\$ 48,00	2,10
1100	5499	31/12/2005	DESACOPLADOR MANUAL	168,94	-	Máquinas e Equipamentos	81,6%	R\$ 262,00	R\$ 48,00	2,10
1100	5500	31/12/2005	DESACOPLADOR MANUAL	168,94	-	Máquinas e Equipamentos	81,6%	R\$ 262,00	R\$ 48,00	2,10
1100	5502	31/12/2005	DESACOPLADOR MANUAL	168,94	-	Máquinas e Equipamentos	81,6%	R\$ 262,00	R\$ 48,00	2,10
1100	5503	31/12/2005	DESACOPLADOR MANUAL	168,94	-	Máquinas e Equipamentos	81,6%	R\$ 262,00	R\$ 48,00	2,10
1100	11000003184	31/12/2012	DESACOPLADOR UNIVERSAL	204,63	52,86	Máquinas e Equipamentos	42,8%	R\$ 230,00	R\$ 131,00	6,60
1100	11000003185	31/12/2012	DESACOPLADOR UNIVERSAL	204,63	52,86	Máquinas e Equipamentos	42,8%	R\$ 230,00	R\$ 131,00	6,60
1100	11000006335	31/12/2013	DESACOPLADOR UNIVERSAL	343,96	123,25	Máquinas e Equipamentos	37,1%	R\$ 371,00	R\$ 233,00	7,20
1100	11000006336	31/12/2013	DESATIVADOR AM PROX 58 KHZ SCANTOP II	952,13	341,18	Máquinas e Equipamentos	37,1%	R\$ 1.026,00	R\$ 645,00	7,20
1100	4870	31/12/2005	GERADOR A DIESEL 150KVA	94.610,88	-	Máquinas e Equipamentos	81,6%	R\$ 146.795,00	R\$ 27.022,00	2,10
1100	100000005714	30/06/2015	SISTEMA DE AR CONDICIONADO	10.244,44	5.207,60	Máquinas e Equipamentos	28,6%	R\$ 10.426,00	R\$ 7.440,00	8,20
1100	600190366	24/11/2006	TERMOSTATO AMBIENTE	298,00	-	Máquinas e Equipamentos	76,7%	R\$ 455,00	R\$ 106,00	2,70
1100	600190367	24/11/2006	TERMOSTATO AMBIENTE	298,00	-	Máquinas e Equipamentos	76,7%	R\$ 455,00	R\$ 106,00	2,70
1100	600190368	24/11/2006	TERMOSTATO AMBIENTE	298,00	-	Máquinas e Equipamentos	76,7%	R\$ 455,00	R\$ 106,00	2,70
1100	4857	31/12/2005	TORRE DE RESFIRAMENTO 100TR	42.756,84	-	Máquinas e Equipamentos	81,6%	R\$ 66.340,00	R\$ 12.212,00	2,10
1100	11000001198	06/07/2011	TORRE DE RESFIRAMENTO 100TR	8.700,00	999,42	Máquinas e Equipamentos	51,1%	R\$ 10.446,00	R\$ 5.107,00	5,60
1100	4856	31/12/2005	TORRE DE RESFIRAMENTO 80TR	38.078,28	-	Máquinas e Equipamentos	81,6%	R\$ 59.081,00	R\$ 10.876,00	2,10
1100	600190593	02/07/2007	TRANSDUTOR DE PRESSÃO	415,00	-	Máquinas e Equipamentos	73,3%	R\$ 623,00	R\$ 166,00	3,10
1100	600190594	02/07/2007	TRANSDUTOR DE PRESSÃO	415,00	-	Máquinas e Equipamentos	73,3%	R\$ 623,00	R\$ 166,00	3,10
1100	4878	31/12/2005	TRANSFORMADOR TRIFASICO 750 KVA	13.970,71	-	Máquinas e Equipamentos	81,6%	R\$ 21.676,00	R\$ 3.990,00	2,10
1100	53907	28/02/2011	UNID ADMIRAL COND HW 16000 BTU 220V	1.058,80	79,41	Máquinas e Equipamentos	53,1%	R\$ 1.295,00	R\$ 608,00	5,40
1100	53908	28/02/2011	UNID ADMIRAL EVAP HW 16000 BTU 220V	1.588,20	119,11	Máquinas e Equipamentos	53,1%	R\$ 1.943,00	R\$ 912,00	5,40

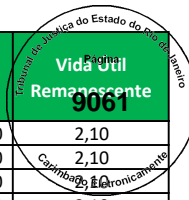

Empresa	Imobilizado	Dt.incorp.	Denominação do imobilizado	ValAquis.	Valor contábil	Conta de Avaliação	Depreciação	Valor Reposição	Valor Mercado	Vida Útil Remanescente
1100	5136	31/12/2005	VERIFICADOR	682,29	-	Máquinas e Equipamentos	81,6%	R\$ 1.059,00	R\$ 195,00	2,10
1100	5137	31/12/2005	VERIFICADOR	682,29	-	Máquinas e Equipamentos	81,6%	R\$ 1.059,00	R\$ 195,00	2,10
1100	5138	31/12/2005	VERIFICADOR	682,29	-	Máquinas e Equipamentos	81,6%	R\$ 1.059,00	R\$ 195,00	2,10
1100	5139	31/12/2005	VERIFICADOR	682,29	-	Máquinas e Equipamentos	81,6%	R\$ 1.059,00	R\$ 195,00	2,10
1100	5140	31/12/2005	VERIFICADOR	682,29	-	Máquinas e Equipamentos	81,6%	R\$ 1.059,00	R\$ 195,00	2,10
1100	5141	31/12/2005	VERIFICADOR	682,29	-	Máquinas e Equipamentos	81,6%	R\$ 1.059,00	R\$ 195,00	2,10
1100	5302	31/12/2005	VERIFICADOR	682,29	-	Máquinas e Equipamentos	81,6%	R\$ 1.059,00	R\$ 195,00	2,10
1100	5303	31/12/2005	VERIFICADOR	682,29	-	Máquinas e Equipamentos	81,6%	R\$ 1.059,00	R\$ 195,00	2,10
1100	5304	31/12/2005	VERIFICADOR	682,29	-	Máquinas e Equipamentos	81,6%	R\$ 1.059,00	R\$ 195,00	2,10
1100	5305	31/12/2005	VERIFICADOR	682,29	-	Máquinas e Equipamentos	81,6%	R\$ 1.059,00	R\$ 195,00	2,10
1100	5346	31/12/2005	VERIFICADOR	682,29	-	Máquinas e Equipamentos	81,6%	R\$ 1.059,00	R\$ 195,00	2,10
1100	5347	31/12/2005	VERIFICADOR	682,29	-	Máquinas e Equipamentos	81,6%	R\$ 1.059,00	R\$ 195,00	2,10
1100	5348	31/12/2005	VERIFICADOR	682,29	-	Máquinas e Equipamentos	81,6%	R\$ 1.059,00	R\$ 195,00	2,10
1100	5533	31/12/2005	VERIFICADOR	682,29	-	Máquinas e Equipamentos	81,6%	R\$ 1.059,00	R\$ 195,00	2,10
1100	5534	31/12/2005	VERIFICADOR	682,29	-	Máquinas e Equipamentos	81,6%	R\$ 1.059,00	R\$ 195,00	2,10
1100	5535	31/12/2005	VERIFICADOR	682,29	-	Máquinas e Equipamentos	81,6%	R\$ 1.059,00	R\$ 195,00	2,10
1100	5536	31/12/2005	VERIFICADOR	682,29	-	Máquinas e Equipamentos	81,6%	R\$ 1.059,00	R\$ 195,00	2,10
1100	5537	31/12/2005	VERIFICADOR	682,29	-	Máquinas e Equipamentos	81,6%	R\$ 1.059,00	R\$ 195,00	2,10
1100	5538	31/12/2005	VERIFICADOR	682,29	-	Máquinas e Equipamentos	81,6%	R\$ 1.059,00	R\$ 195,00	2,10
1100	100000004615	28/02/2015	AR CONDICIONADO	19.630,61	9.324,55	Máquinas e Equipamentos	30,5%	R\$ 20.453,00	R\$ 14.207,00	8,00
1100	29823	01/02/2007	BICONDICIONAL SPRINGER 24000 BTU / 2	1.918,00	-	Máquinas e Equipamentos	75,6%	R\$ 2.890,00	R\$ 705,00	2,80
1100	3356	31/12/2005	CONDICIONADOR DE AR FANCOIL 25 TR	5.555,79	-	Máquinas e Equipamentos	81,6%	R\$ 8.620,00	R\$ 1.587,00	2,10
1100	3357	31/12/2005	CONDICIONADOR DE AR FANCOIL 25 TR	5.555,79	-	Máquinas e Equipamentos	81,6%	R\$ 8.620,00	R\$ 1.587,00	2,10
1100	3358	31/12/2005	CONDICIONADOR DE AR FANCOIL 25 TR	5.555,79	-	Máquinas e Equipamentos	81,6%	R\$ 8.620,00	R\$ 1.587,00	2,10
1100	3375	31/12/2005	DESACOPLADOR	1.806,44	-	Máquinas e Equipamentos	81,6%	R\$ 2.803,00	R\$ 516,00	2,10
1100	3376	31/12/2005	DESACOPLADOR	1.806,44	-	Máquinas e Equipamentos	81,6%	R\$ 2.803,00	R\$ 516,00	2,10
1100	3377	31/12/2005	DESACOPLADOR	1.806,44	-	Máquinas e Equipamentos	81,6%	R\$ 2.803,00	R\$ 516,00	2,10
1100	3378	31/12/2005	DESACOPLADOR	1.806,44	-	Máquinas e Equipamentos	81,6%	R\$ 2.803,00	R\$ 516,00	2,10
1100	3379	31/12/2005	DESACOPLADOR	1.806,44	-	Máquinas e Equipamentos	81,6%	R\$ 2.803,00	R\$ 516,00	2,10
1100	3406	31/12/2005	DESACOPLADOR	1.806,44	-	Máquinas e Equipamentos	81,6%	R\$ 2.803,00	R\$ 516,00	2,10
1100	3407	31/12/2005	DESACOPLADOR	1.806,44	-	Máquinas e Equipamentos	81,6%	R\$ 2.803,00	R\$ 516,00	2,10
1100	3408	31/12/2005	DESACOPLADOR	1.806,44	-	Máquinas e Equipamentos	81,6%	R\$ 2.803,00	R\$ 516,00	2,10
1100	3409	31/12/2005	DESACOPLADOR	1.806,44	-	Máquinas e Equipamentos	81,6%	R\$ 2.803,00	R\$ 516,00	2,10
1100	3410	31/12/2005	DESACOPLADOR	1.806,44	-	Máquinas e Equipamentos	81,6%	R\$ 2.803,00	R\$ 516,00	2,10
1100	3446	31/12/2005	DESACOPLADOR	1.806,44	-	Máquinas e Equipamentos	81,6%	R\$ 2.803,00	R\$ 516,00	2,10
1100	3456	31/12/2005	DESACOPLADOR	1.806,44	-	Máquinas e Equipamentos	81,6%	R\$ 2.803,00	R\$ 516,00	2,10
1100	3782	31/12/2005	DESACOPLADOR	1.806,44	-	Máquinas e Equipamentos	81,6%	R\$ 2.803,00	R\$ 516,00	2,10
1100	3783	31/12/2005	DESACOPLADOR	1.806,44	-	Máquinas e Equipamentos	81,6%	R\$ 2.803,00	R\$ 516,00	2,10
1100	3717	31/12/2005	DESACOPLADOR MANUAL	168,94	-	Máquinas e Equipamentos	81,6%	R\$ 262,00	R\$ 48,00	2,10
1100	11000006331	31/12/2013	DESACOPLADOR UNIVERSAL	343,96	123,25	Máquinas e Equipamentos	37,1%	R\$ 371,00	R\$ 233,00	7,20
1100	11000006332	31/12/2013	DESATIVADOR AM PROX 58 KHZ SCANTOP II	952,13	341,18	Máquinas e Equipamentos	37,1%	R\$ 1.026,00	R\$ 645,00	7,20
1100	3369	31/12/2005	GERADOR A DIESEL 40KVA	42.789,33	-	Máquinas e Equipamentos	81,6%	R\$ 66.390,00	R\$ 12.221,00	2,10
1100	100000004617	28/02/2015	SISTEMA DE AR CONDICIONADO	66.368,01	31.524,81	Máquinas e Equipamentos	30,5%	R\$ 69.149,00	R\$ 48.033,00	8,00
1100	600190576	06/06/2007	TERMOSTATO AMBIENTE (LOW-BEER)	298,00	-	Máquinas e Equipamentos	73,7%	R\$ 448,00	R\$ 118,00	3,00
1100	600190577	06/06/2007	TERMOSTATO AMBIENTE (LOW-BEER)	298,00	-	Máquinas e Equipamentos	73,7%	R\$ 448,00	R\$ 118,00	3,00
1100	600190578	06/06/2007	TERMOSTATO AMBIENTE (LOW-BEER)	298,00	-	Máquinas e Equipamentos	73,7%	R\$ 448,00	R\$ 118,00	3,00
1100	29820	01/02/2007	UNIDADE CONDESSADORA SPRINTER 18000	1.389,50	-	Máquinas e Equipamentos	75,6%	R\$ 2.094,00	R\$ 510,00	2,80
1100	29821	01/02/2007	UNIDADE EVAPORADORA SPRINGER 11500 B	411,00	-	Máquinas e Equipamentos	75,6%	R\$ 619,00	R\$ 151,00	2,80
1100	29822	01/02/2007	UNIDADE EVAPORADORA SPRINGER 11500 B	411,00	-	Máquinas e Equipamentos	75,6%	R\$ 619,00	R\$ 151,00	2,80
1100	29819	01/02/2007	UNIDADE EVAPORADORA SPRINGER 18000 B	595,50	-	Máquinas e Equipamentos	75,6%	R\$ 897,00	R\$ 219,00	2,80
1100	3385	31/12/2005	VERIFICADOR	682,29	-	Máquinas e Equipamentos	81,6%	R\$ 1.059,00	R\$ 195,00	2,10
1100	3386	31/12/2005	VERIFICADOR	682,29	-	Máquinas e Equipamentos	81,6%	R\$ 1.059,00	R\$ 195,00	2,10
1100	3387	31/12/2005	VERIFICADOR	682,29	-	Máquinas e Equipamentos	81,6%	R\$ 1.059,00	R\$ 195,00	2,10
1100	3388	31/12/2005	VERIFICADOR	682,29	-	Máquinas e Equipamentos	81,6%	R\$ 1.059,00	R\$ 195,00	2,10
1100	3389	31/12/2005	VERIFICADOR	682,29	-	Máquinas e Equipamentos	81,6%	R\$ 1.059,00	R\$ 195,00	2,10
1100	3421	31/12/2005	VERIFICADOR	682,29	-	Máquinas e Equipamentos	81,6%	R\$ 1.059,00	R\$ 195,00	2,10
1100	3422	31/12/2005	VERIFICADOR	682,29	-	Máquinas e Equipamentos	81,6%	R\$ 1.059,00	R\$ 195,00	2,10

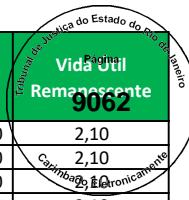

Empresa	Imobilizado	Dt.incorp.	Denominação do imobilizado	ValAquis.	Valor contábil	Conta de Avaliação	Depreciação	Valor Reposição	Valor Mercado	Vida Útil Remanescente
1100	3423	31/12/2005	VERIFICADOR	682,29	-	Máquinas e Equipamentos	81,6%	R\$ 1.059,00	R\$ 195,00	2,10
1100	3424	31/12/2005	VERIFICADOR	682,29	-	Máquinas e Equipamentos	81,6%	R\$ 1.059,00	R\$ 195,00	2,10
1100	3425	31/12/2005	VERIFICADOR	682,29	-	Máquinas e Equipamentos	81,6%	R\$ 1.059,00	R\$ 195,00	2,10
1100	3447	31/12/2005	VERIFICADOR	682,29	-	Máquinas e Equipamentos	81,6%	R\$ 1.059,00	R\$ 195,00	2,10
1100	29820	01/04/2007	SERPENTINA EVAPORADORA 2000 X 1000 X	8.350,00	-	Máquinas e Equipamentos	74,7%	R\$ 12.532,00	R\$ 3.166,00	2,90
1100	53880	31/12/2010	AR CONDICIONADO ADMIRAL COND 9.000 B	3.290,80	-	Máquinas e Equipamentos	54,0%	R\$ 4.076,00	R\$ 1.876,00	5,30
1100	53881	31/12/2010	AR CONDICIONADO ADMIRAL EVAP 8.000 B	5.359,20	-	Máquinas e Equipamentos	54,0%	R\$ 6.638,00	R\$ 3.056,00	5,30
1100	10631	31/12/2005	BOMBA AGUA TRIFASICA 2CV	357,39	-	Máquinas e Equipamentos	81,6%	R\$ 555,00	R\$ 102,00	2,10
1100	10632	31/12/2005	BOMBA AGUA TRIFASICA 2CV	357,39	-	Máquinas e Equipamentos	81,6%	R\$ 555,00	R\$ 102,00	2,10
1100	600193433	20/04/2010	BOMBA SAPO	106,75	-	Máquinas e Equipamentos	57,9%	R\$ 141,00	R\$ 59,00	4,80
1100	51492	31/12/2010	COMPRESSOR 10000 BTUS220V	998,00	58,22	Máquinas e Equipamentos	54,0%	R\$ 1.236,00	R\$ 569,00	5,30
1100	53903	28/02/2011	COMPRESSOR P/ AR CONDICIONADO	1.295,00	97,12	Máquinas e Equipamentos	53,1%	R\$ 1.584,00	R\$ 743,00	5,40
1100	53904	28/02/2011	COMPRESSOR P/ AR CONDICIONADO	1.295,00	97,12	Máquinas e Equipamentos	53,1%	R\$ 1.584,00	R\$ 743,00	5,40
1100	53905	28/02/2011	COMPRESSOR P/ AR CONDICIONADO	1.295,00	97,12	Máquinas e Equipamentos	53,1%	R\$ 1.584,00	R\$ 743,00	5,40
1100	51493	31/12/2010	COMPRESSOR SCROLL 220V	1.390,00	81,08	Máquinas e Equipamentos	54,0%	R\$ 1.722,00	R\$ 793,00	5,30
1100	10417	31/12/2005	CONDENSADOR DE AR	3.151,53	-	Máquinas e Equipamentos	81,6%	R\$ 4.890,00	R\$ 900,00	2,10
1100	10418	31/12/2005	CONDENSADOR DE AR	3.151,53	-	Máquinas e Equipamentos	81,6%	R\$ 4.890,00	R\$ 900,00	2,10
1100	10419	31/12/2005	CONDENSADOR DE AR	3.151,53	-	Máquinas e Equipamentos	81,6%	R\$ 4.890,00	R\$ 900,00	2,10
1100	10420	31/12/2005	CONDENSADOR DE AR	3.151,53	-	Máquinas e Equipamentos	81,6%	R\$ 4.890,00	R\$ 900,00	2,10
1100	10421	31/12/2005	CONDENSADOR DE AR	3.151,53	-	Máquinas e Equipamentos	81,6%	R\$ 4.890,00	R\$ 900,00	2,10
1100	10422	31/12/2005	CONDENSADOR DE AR	3.151,53	-	Máquinas e Equipamentos	81,6%	R\$ 4.890,00	R\$ 900,00	2,10
1100	10423	31/12/2005	CONDENSADOR DE AR	3.151,53	-	Máquinas e Equipamentos	81,6%	R\$ 4.890,00	R\$ 900,00	2,10
1100	10424	31/12/2005	CONDENSADOR DE AR	3.151,53	-	Máquinas e Equipamentos	81,6%	R\$ 4.890,00	R\$ 900,00	2,10
1100	10425	31/12/2005	CONDENSADOR DE AR	3.151,53	-	Máquinas e Equipamentos	81,6%	R\$ 4.890,00	R\$ 900,00	2,10
1100	10426	31/12/2005	CONDENSADOR DE AR	3.151,53	-	Máquinas e Equipamentos	81,6%	R\$ 4.890,00	R\$ 900,00	2,10
1100	10427	31/12/2005	CONDENSADOR DE AR	3.151,53	-	Máquinas e Equipamentos	81,6%	R\$ 4.890,00	R\$ 900,00	2,10
1100	10428	31/12/2005	CONDENSADOR DE AR	3.151,53	-	Máquinas e Equipamentos	81,6%	R\$ 4.890,00	R\$ 900,00	2,10
1100	10429	31/12/2005	CONDENSADOR DE AR	3.151,53	-	Máquinas e Equipamentos	81,6%	R\$ 4.890,00	R\$ 900,00	2,10
1100	10430	31/12/2005	CONDENSADOR DE AR	3.151,53	-	Máquinas e Equipamentos	81,6%	R\$ 4.890,00	R\$ 900,00	2,10
1100	10431	31/12/2005	CONDENSADOR DE AR	3.151,53	-	Máquinas e Equipamentos	81,6%	R\$ 4.890,00	R\$ 900,00	2,10
1100	10432	31/12/2005	CONDENSADOR DE AR	3.151,53	-	Máquinas e Equipamentos	81,6%	R\$ 4.890,00	R\$ 900,00	2,10
1100	10433	31/12/2005	CONDENSADOR DE AR	3.151,53	-	Máquinas e Equipamentos	81,6%	R\$ 4.890,00	R\$ 900,00	2,10
1100	10434	31/12/2005	CONDENSADOR DE AR	3.151,53	-	Máquinas e Equipamentos	81,6%	R\$ 4.890,00	R\$ 900,00	2,10
1100	10435	31/12/2005	CONDENSADOR DE AR	3.151,53	-	Máquinas e Equipamentos	81,6%	R\$ 4.890,00	R\$ 900,00	2,10
1100	10436	31/12/2005	CONDENSADOR DE AR	3.151,53	-	Máquinas e Equipamentos	81,6%	R\$ 4.890,00	R\$ 900,00	2,10
1100	10437	31/12/2005	CONDENSADOR DE AR	3.151,53	-	Máquinas e Equipamentos	81,6%	R\$ 4.890,00	R\$ 900,00	2,10
1100	10438	31/12/2005	CONDENSADOR DE AR	3.151,53	-	Máquinas e Equipamentos	81,6%	R\$ 4.890,00	R\$ 900,00	2,10
1100	10439	31/12/2005	CONDENSADOR DE AR	3.151,53	-	Máquinas e Equipamentos	81,6%	R\$ 4.890,00	R\$ 900,00	2,10
1100	10440	31/12/2005	CONDENSADOR DE AR	3.151,53	-	Máquinas e Equipamentos	81,6%	R\$ 4.890,00	R\$ 900,00	2,10
1100	28062	24/09/2007	CONDENSADOR DE AR CONDICIONADO HITAC	2.130,30	-	Máquinas e Equipamentos	72,1%	R\$ 3.166,00	R\$ 884,00	3,20
1100	28953	11/03/2008	CONDENSADOR HITACHI RRA050839	2.099,76	-	Máquinas e Equipamentos	69,5%	R\$ 2.945,00	R\$ 897,00	3,50
1100	9100000046	04/06/2007	CONDENSADOR REMOTO HITACHI 050 AP 22	2.390,00	-	Máquinas e Equipamentos	73,8%	R\$ 3.592,00	R\$ 942,00	3,00
1100	600190572	02/06/2007	CONDENSADOR REMOTO HITACHI 075 AP 22	2.630,00	-	Máquinas e Equipamentos	73,8%	R\$ 3.953,00	R\$ 1.036,00	3,00
1100	9100000072	02/06/2007	CONDENSADOR REMOTO HITACHI 075 AP 22	1.287,00	-	Máquinas e Equipamentos	73,8%	R\$ 1.934,00	R\$ 507,00	3,00
1100	9100000050	04/06/2007	CONDENSADOR REMOTO HITACHI 075 AP 22	2.630,00	-	Máquinas e Equipamentos	73,8%	R\$ 3.953,00	R\$ 1.037,00	3,00
1100	9100000051	04/06/2007	CONDENSADOR REMOTO HITACHI 075 AP 22	2.630,00	-	Máquinas e Equipamentos	73,8%	R\$ 3.953,00	R\$ 1.037,00	3,00
1100	26995	05/12/2006	CONDENSADOR REMOTO HITACHI RRA- 050	2.590,00	-	Máquinas e Equipamentos	76,5%	R\$ 3.927,00	R\$ 923,00	2,70
1100	600190589	05/07/2007	CONDENSADOR REMOTO HITACHI RRA- 075	2.630,00	-	Máquinas e Equipamentos	73,3%	R\$ 3.947,00	R\$ 1.054,00	3,10
1100	26996	05/12/2006	CONDENSADOR REMOTO HITACHI RRA- 075	3.200,00	-	Máquinas e Equipamentos	76,5%	R\$ 4.852,00	R\$ 1.140,00	2,70
1100	30352	21/03/2007	CONDENSADOR REMOTO HITACHI RRA- 075	2.630,00	-	Máquinas e Equipamentos	74,9%	R\$ 3.959,00	R\$ 994,00	2,90
1100	28061	24/09/2007	CONDENSADORES DO AR HITACHI MODULO R	2.049,30	-	Máquinas e Equipamentos	72,1%	R\$ 3.046,00	R\$ 850,00	3,20
1100	51491	31/12/2010	CONDICIONADOR AR EVAP HW 16000 BTU 2	1.252,96	73,09	Máquinas e Equipamentos	54,0%	R\$ 1.552,00	R\$ 714,00	5,30
1100	51490	31/12/2010	CONDICIONADOR AR HW 16000 BTU 220V	840,00	49,00	Máquinas e Equipamentos	54,0%	R\$ 1.040,00	R\$ 479,00	5,30
1100	10416	31/12/2005	CONDICIONADOR DE AR (SELF) 10TR	4.451,13	-	Máquinas e Equipamentos	81,6%	R\$ 6.906,00	R\$ 1.271,00	2,10
1100	10402	31/12/2005	CONDICIONADOR DE AR (SELF) 10TR A AR	4.451,13	-	Máquinas e Equipamentos	81,6%	R\$ 6.906,00	R\$ 1.271,00	2,10
1100	10403	31/12/2005	CONDICIONADOR DE AR (SELF) 10TR A AR	4.451,13	-	Máquinas e Equipamentos	81,6%	R\$ 6.906,00	R\$ 1.271,00	2,10
1100	10407	31/12/2005	CONDICIONADOR DE AR (SELF) 10TR A AR	4.451,13	-	Máquinas e Equipamentos	81,6%	R\$ 6.906,00	R\$ 1.271,00	2,10

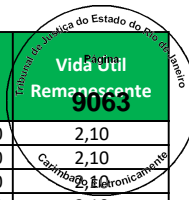

Empresa	Imobilizado	Dt.incorp.	Denominação do imobilizado	ValAquis.	Valor contábil	Conta de Avaliação	Depreciação	Valor Reposição	Valor Mercado	Vida Útil Remanescente
1100	10408	31/12/2005	CONDICIONADOR DE AR (SELF) 10TR A AR	4.451,13	-	Máquinas e Equipamentos	81,6%	R\$ 6.906,00	R\$ 1.271,00	2,10
1100	10443	31/12/2005	CONDICIONADOR DE AR (SELF) 10TR A AR	4.451,13	-	Máquinas e Equipamentos	81,6%	R\$ 6.906,00	R\$ 1.271,00	2,10
1100	10406	31/12/2005	CONDICIONADOR DE AR (SELF) 15TR A AR	4.776,03	-	Máquinas e Equipamentos	81,6%	R\$ 7.410,00	R\$ 1.364,00	2,10
1100	10405	31/12/2005	CONDICIONADOR DE AR (SELF) 20TR A AR	5.068,44	-	Máquinas e Equipamentos	81,6%	R\$ 7.864,00	R\$ 1.448,00	2,10
1100	10409	31/12/2005	CONDICIONADOR DE AR (SELF) 20TR A AR	5.068,44	-	Máquinas e Equipamentos	81,6%	R\$ 7.864,00	R\$ 1.448,00	2,10
1100	10442	31/12/2005	CONDICIONADOR DE AR (SELF) 20TR A AR	5.068,44	-	Máquinas e Equipamentos	81,6%	R\$ 7.864,00	R\$ 1.448,00	2,10
1100	10401	31/12/2005	CONDICIONADOR DE AR (SELF) 25TR A AR	5.555,79	-	Máquinas e Equipamentos	81,6%	R\$ 8.620,00	R\$ 1.587,00	2,10
1100	10413	31/12/2005	CONDICIONADOR DE AR (SELF) 25TR A AR	5.555,79	-	Máquinas e Equipamentos	81,6%	R\$ 8.620,00	R\$ 1.587,00	2,10
1100	10414	31/12/2005	CONDICIONADOR DE AR (SELF) 25TR A AR	5.555,79	-	Máquinas e Equipamentos	81,6%	R\$ 8.620,00	R\$ 1.587,00	2,10
1100	10518	31/12/2005	DESACOPLADOR	1.806,44	-	Máquinas e Equipamentos	81,6%	R\$ 2.803,00	R\$ 516,00	2,10
1100	10519	31/12/2005	DESACOPLADOR	1.806,44	-	Máquinas e Equipamentos	81,6%	R\$ 2.803,00	R\$ 516,00	2,10
1100	10520	31/12/2005	DESACOPLADOR	1.806,44	-	Máquinas e Equipamentos	81,6%	R\$ 2.803,00	R\$ 516,00	2,10
1100	10521	31/12/2005	DESACOPLADOR	1.806,44	-	Máquinas e Equipamentos	81,6%	R\$ 2.803,00	R\$ 516,00	2,10
1100	10642	31/12/2005	DESACOPLADOR	1.806,44	-	Máquinas e Equipamentos	81,6%	R\$ 2.803,00	R\$ 516,00	2,10
1100	10643	31/12/2005	DESACOPLADOR	1.806,44	-	Máquinas e Equipamentos	81,6%	R\$ 2.803,00	R\$ 516,00	2,10
1100	10644	31/12/2005	DESACOPLADOR	1.806,44	-	Máquinas e Equipamentos	81,6%	R\$ 2.803,00	R\$ 516,00	2,10
1100	10645	31/12/2005	DESACOPLADOR	1.806,44	-	Máquinas e Equipamentos	81,6%	R\$ 2.803,00	R\$ 516,00	2,10
1100	10669	31/12/2005	DESACOPLADOR	1.806,44	-	Máquinas e Equipamentos	81,6%	R\$ 2.803,00	R\$ 516,00	2,10
1100	11115	31/12/2005	DESACOPLADOR	1.806,44	-	Máquinas e Equipamentos	81,6%	R\$ 2.803,00	R\$ 516,00	2,10
1100	11116	31/12/2005	DESACOPLADOR	1.806,44	-	Máquinas e Equipamentos	81,6%	R\$ 2.803,00	R\$ 516,00	2,10
1100	11117	31/12/2005	DESACOPLADOR	1.806,44	-	Máquinas e Equipamentos	81,6%	R\$ 2.803,00	R\$ 516,00	2,10
1100	11130	31/12/2005	DESACOPLADOR	1.806,44	-	Máquinas e Equipamentos	81,6%	R\$ 2.803,00	R\$ 516,00	2,10
1100	11131	31/12/2005	DESACOPLADOR	1.806,44	-	Máquinas e Equipamentos	81,6%	R\$ 2.803,00	R\$ 516,00	2,10
1100	11132	31/12/2005	DESACOPLADOR	1.806,44	-	Máquinas e Equipamentos	81,6%	R\$ 2.803,00	R\$ 516,00	2,10
1100	11133	31/12/2005	DESACOPLADOR	1.806,44	-	Máquinas e Equipamentos	81,6%	R\$ 2.803,00	R\$ 516,00	2,10
1100	11134	31/12/2005	DESACOPLADOR	1.806,44	-	Máquinas e Equipamentos	81,6%	R\$ 2.803,00	R\$ 516,00	2,10
1100	11135	31/12/2005	DESACOPLADOR	1.806,44	-	Máquinas e Equipamentos	81,6%	R\$ 2.803,00	R\$ 516,00	2,10
1100	11136	31/12/2005	DESACOPLADOR	1.806,44	-	Máquinas e Equipamentos	81,6%	R\$ 2.803,00	R\$ 516,00	2,10
1100	10454	31/12/2005	DESACOPLADOR MANUAL	168,94	-	Máquinas e Equipamentos	81,6%	R\$ 262,00	R\$ 48,00	2,10
1100	10505	31/12/2005	DESACOPLADOR MANUAL	168,94	-	Máquinas e Equipamentos	81,6%	R\$ 262,00	R\$ 48,00	2,10
1100	10641	31/12/2005	DESACOPLADOR MANUAL	168,94	-	Máquinas e Equipamentos	81,6%	R\$ 262,00	R\$ 48,00	2,10
1100	10441	31/12/2005	EXAUSTOR	422,37	-	Máquinas e Equipamentos	81,6%	R\$ 655,00	R\$ 121,00	2,10
1100	11171	31/12/2005	GERADOR A DIESEL 40KVA C/MOTOR 180RAM	42.789,33	-	Máquinas e Equipamentos	81,6%	R\$ 66.390,00	R\$ 12.221,00	2,10
1100	65669	30/06/2012	MODULO CONDICIONADOR	13.656,22	2.845,05	Máquinas e Equipamentos	45,6%	R\$ 15.906,00	R\$ 8.654,00	6,30
1100	65670	30/06/2012	MODULO CONDICIONADOR	13.656,22	2.845,05	Máquinas e Equipamentos	45,6%	R\$ 15.906,00	R\$ 8.654,00	6,30
1100	66790	31/07/2012	MODULO TROCADOR	2.640,12	572,03	Máquinas e Equipamentos	45,1%	R\$ 3.058,00	R\$ 1.679,00	6,30
1100	66791	31/07/2012	MODULO TROCADOR	2.640,11	572,03	Máquinas e Equipamentos	45,1%	R\$ 3.058,00	R\$ 1.679,00	6,30
1100	66798	31/07/2012	MODULO TROCADOR	2.353,63	509,96	Máquinas e Equipamentos	45,1%	R\$ 2.727,00	R\$ 1.496,00	6,30
1100	66799	31/07/2012	MODULO TROCADOR	2.353,63	509,96	Máquinas e Equipamentos	45,1%	R\$ 2.727,00	R\$ 1.496,00	6,30
1100	66800	31/07/2012	MODULO TROCADOR	2.353,63	509,96	Máquinas e Equipamentos	45,1%	R\$ 2.727,00	R\$ 1.496,00	6,30
1100	66801	31/07/2012	MODULO TROCADOR	2.353,63	509,96	Máquinas e Equipamentos	45,1%	R\$ 2.727,00	R\$ 1.496,00	6,30
1100	66802	31/07/2012	MODULO TROCADOR	2.353,63	509,96	Máquinas e Equipamentos	45,1%	R\$ 2.727,00	R\$ 1.496,00	6,30
1100	66803	31/07/2012	MODULO TROCADOR	2.353,67	509,96	Máquinas e Equipamentos	45,1%	R\$ 2.727,00	R\$ 1.496,00	6,30
1100	66809	31/07/2012	MODULO TROCADOR	4.147,30	898,59	Máquinas e Equipamentos	45,1%	R\$ 4.804,00	R\$ 2.637,00	6,30
1100	66810	31/07/2012	MODULO TROCADOR	4.147,30	898,59	Máquinas e Equipamentos	45,1%	R\$ 4.804,00	R\$ 2.637,00	6,30
1100	66811	31/07/2012	MODULO TROCADOR	4.147,30	898,59	Máquinas e Equipamentos	45,1%	R\$ 4.804,00	R\$ 2.637,00	6,30
1100	66812	31/07/2012	MODULO TROCADOR	4.147,30	898,59	Máquinas e Equipamentos	45,1%	R\$ 4.804,00	R\$ 2.637,00	6,30
1100	66813	31/07/2012	MODULO TROCADOR	4.147,31	898,59	Máquinas e Equipamentos	45,1%	R\$ 4.804,00	R\$ 2.637,00	6,30
1100	66792	31/07/2012	MODULO VENTILADOR	1.721,02	372,89	Máquinas e Equipamentos	45,1%	R\$ 1.994,00	R\$ 1.094,00	6,30
1100	66793	31/07/2012	MODULO VENTILADOR	1.721,02	372,89	Máquinas e Equipamentos	45,1%	R\$ 1.994,00	R\$ 1.094,00	6,30
1100	66794	31/07/2012	MODULO VENTILADOR	1.721,02	372,89	Máquinas e Equipamentos	45,1%	R\$ 1.994,00	R\$ 1.094,00	6,30
1100	66795	31/07/2012	MODULO VENTILADOR	1.721,02	372,89	Máquinas e Equipamentos	45,1%	R\$ 1.994,00	R\$ 1.094,00	6,30
1100	66796	31/07/2012	MODULO VENTILADOR	1.721,02	372,89	Máquinas e Equipamentos	45,1%	R\$ 1.994,00	R\$ 1.094,00	6,30
1100	66797	31/07/2012	MODULO VENTILADOR	1.721,02	372,89	Máquinas e Equipamentos	45,1%	R\$ 1.994,00	R\$ 1.094,00	6,30
1100	66804	31/07/2012	MODULO VENTILADOR	2.774,30	601,09	Máquinas e Equipamentos	45,1%	R\$ 3.214,00	R\$ 1.764,00	6,30
1100	66805	31/07/2012	MODULO VENTILADOR	2.774,37	601,11	Máquinas e Equipamentos	45,1%	R\$ 3.214,00	R\$ 1.764,00	6,30
1100	66806	31/07/2012	MODULO VENTILADOR	2.774,37	601,11	Máquinas e Equipamentos	45,1%	R\$ 3.214,00	R\$ 1.764,00	6,30

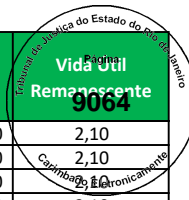

Empresa	Imobilizado	Dt.incorp.	Denominação do imobilizado	ValAquis.	Valor contábil	Conta de Avaliação	Depreciação	Valor Reposição	Valor Mercado	Vida Útil Remanescente
1100	66807	31/07/2012	MODULO VENTILADOR	2.774,37	601,11	Máquinas e Equipamentos	45,1%	R\$ 3.214,00	R\$ 1.764,00	6,30
1100	66808	31/07/2012	MODULO VENTILADOR	2.774,37	601,11	Máquinas e Equipamentos	45,1%	R\$ 3.214,00	R\$ 1.764,00	6,30
1100	66814	31/07/2012	MODULO VENTILADOR	1.961,71	425,04	Máquinas e Equipamentos	45,1%	R\$ 2.273,00	R\$ 1.247,00	6,30
1100	66815	31/07/2012	MODULO VENTILADOR	1.961,71	425,04	Máquinas e Equipamentos	45,1%	R\$ 2.273,00	R\$ 1.247,00	6,30
1100	9100000052	02/06/2007	MOTO REDUTOR VELOCIDADE 0,33 CV TRI	2.302,00	-	Máquinas e Equipamentos	73,8%	R\$ 3.460,00	R\$ 906,00	3,00
1100	1100021001	31/08/2011	SERPENTINA AR COND AGUA GELADA	2.408,75	301,09	Máquinas e Equipamentos	50,3%	R\$ 2.902,00	R\$ 1.443,00	5,70
1100	1100021002	31/08/2011	SERPENTINA AR COND AGUA GELADA	2.408,75	301,09	Máquinas e Equipamentos	50,3%	R\$ 2.902,00	R\$ 1.443,00	5,70
1100	1100021003	31/08/2011	SERPENTINA AR COND AGUA GELADA	2.408,75	301,09	Máquinas e Equipamentos	50,3%	R\$ 2.902,00	R\$ 1.443,00	5,70
1100	1100021004	31/08/2011	SERPENTINA AR COND AGUA GELADA	2.408,75	301,09	Máquinas e Equipamentos	50,3%	R\$ 2.902,00	R\$ 1.443,00	5,70
1100	1100021005	31/08/2011	SERPENTINA AR COND AGUA GELADA	2.408,75	301,09	Máquinas e Equipamentos	50,3%	R\$ 2.902,00	R\$ 1.443,00	5,70
1100	1100021006	31/08/2011	SERPENTINA AR COND AGUA GELADA	2.408,75	301,09	Máquinas e Equipamentos	50,3%	R\$ 2.902,00	R\$ 1.443,00	5,70
1100	1100021007	31/08/2011	SERPENTINA AR COND AGUA GELADA	2.408,75	301,09	Máquinas e Equipamentos	50,3%	R\$ 2.902,00	R\$ 1.443,00	5,70
1100	1100021008	31/08/2011	SERPENTINA AR COND AGUA GELADA	2.408,75	301,09	Máquinas e Equipamentos	50,3%	R\$ 2.902,00	R\$ 1.443,00	5,70
1100	9100000047	11/07/2005	Serpentina evaporadora EM Vrp - 15/	2.768,00	-	Máquinas e Equipamentos	84,2%	R\$ 4.247,00	R\$ 672,00	1,80
1100	9100000048	11/07/2005	Serpentina evaporadora EM Vrp - 15/	2.768,00	-	Máquinas e Equipamentos	84,2%	R\$ 4.247,00	R\$ 672,00	1,80
1100	9100000045	19/07/2005	Serpentina evaporadora EM Vrp - 15/	2.664,00	-	Máquinas e Equipamentos	84,1%	R\$ 4.089,00	R\$ 651,00	1,80
1100	9100000057	19/07/2005	Serpentina evaporadora EM Vrp - 15/	2.664,00	-	Máquinas e Equipamentos	84,1%	R\$ 4.089,00	R\$ 651,00	1,80
1100	9100000058	19/07/2005	Serpentina evaporadora EM Vrp - 15/	2.664,00	-	Máquinas e Equipamentos	84,1%	R\$ 4.089,00	R\$ 651,00	1,80
1100	9100000049	12/08/2005	Serpentina evaporadora EM Vrp - 15/	2.768,00	-	Máquinas e Equipamentos	83,7%	R\$ 4.266,00	R\$ 695,00	1,90
1100	600190587	05/07/2007	TERMOSTATO AMBIENTE LOW BIER	298,00	-	Máquinas e Equipamentos	73,3%	R\$ 447,00	R\$ 119,00	3,10
1100	600190588	05/07/2007	TERMOSTATO AMBIENTE LOW BIER	298,00	-	Máquinas e Equipamentos	73,3%	R\$ 447,00	R\$ 119,00	3,10
1100	10455	31/12/2005	TRANSFORMADOR TRIFASICO	6.173,11	-	Máquinas e Equipamentos	81,6%	R\$ 9.578,00	R\$ 1.763,00	2,10
1100	10522	31/12/2005	VERIFICADOR	682,29	-	Máquinas e Equipamentos	81,6%	R\$ 1.059,00	R\$ 195,00	2,10
1100	10523	31/12/2005	VERIFICADOR	682,29	-	Máquinas e Equipamentos	81,6%	R\$ 1.059,00	R\$ 195,00	2,10
1100	10524	31/12/2005	VERIFICADOR	682,29	-	Máquinas e Equipamentos	81,6%	R\$ 1.059,00	R\$ 195,00	2,10
1100	10525	31/12/2005	VERIFICADOR	682,29	-	Máquinas e Equipamentos	81,6%	R\$ 1.059,00	R\$ 195,00	2,10
1100	10543	31/12/2005	VERIFICADOR	682,29	-	Máquinas e Equipamentos	81,6%	R\$ 1.059,00	R\$ 195,00	2,10
1100	10544	31/12/2005	VERIFICADOR	682,29	-	Máquinas e Equipamentos	81,6%	R\$ 1.059,00	R\$ 195,00	2,10
1100	10545	31/12/2005	VERIFICADOR	682,29	-	Máquinas e Equipamentos	81,6%	R\$ 1.059,00	R\$ 195,00	2,10
1100	10546	31/12/2005	VERIFICADOR	682,29	-	Máquinas e Equipamentos	81,6%	R\$ 1.059,00	R\$ 195,00	2,10
1100	10668	31/12/2005	VERIFICADOR	682,29	-	Máquinas e Equipamentos	81,6%	R\$ 1.059,00	R\$ 195,00	2,10
1100	11034	31/12/2005	VERIFICADOR	682,29	-	Máquinas e Equipamentos	81,6%	R\$ 1.059,00	R\$ 195,00	2,10
1100	11035	31/12/2005	VERIFICADOR	682,29	-	Máquinas e Equipamentos	81,6%	R\$ 1.059,00	R\$ 195,00	2,10
1100	11036	31/12/2005	VERIFICADOR	682,29	-	Máquinas e Equipamentos	81,6%	R\$ 1.059,00	R\$ 195,00	2,10
1100	11040	31/12/2005	VERIFICADOR	682,29	-	Máquinas e Equipamentos	81,6%	R\$ 1.059,00	R\$ 195,00	2,10
1100	11041	31/12/2005	VERIFICADOR	682,29	-	Máquinas e Equipamentos	81,6%	R\$ 1.059,00	R\$ 195,00	2,10
1100	11042	31/12/2005	VERIFICADOR	682,29	-	Máquinas e Equipamentos	81,6%	R\$ 1.059,00	R\$ 195,00	2,10
1100	11068	31/12/2005	VERIFICADOR	682,29	-	Máquinas e Equipamentos	81,6%	R\$ 1.059,00	R\$ 195,00	2,10
1100	11069	31/12/2005	VERIFICADOR	682,29	-	Máquinas e Equipamentos	81,6%	R\$ 1.059,00	R\$ 195,00	2,10
1100	11070	31/12/2005	VERIFICADOR	682,29	-	Máquinas e Equipamentos	81,6%	R\$ 1.059,00	R\$ 195,00	2,10
1100	11071	31/12/2005	VERIFICADOR	682,29	-	Máquinas e Equipamentos	81,6%	R\$ 1.059,00	R\$ 195,00	2,10
1100	7131	31/12/2005	APARELHO TERMOSTATO DE CONTROLE TEMP	296,31	-	Máquinas e Equipamentos	81,6%	R\$ 460,00	R\$ 85,00	2,10
1100	7136	31/12/2005	APARELHO TERMOSTATO DE CONTROLE TEMP	296,31	-	Máquinas e Equipamentos	81,6%	R\$ 460,00	R\$ 85,00	2,10
1100	7145	31/12/2005	APARELHO TERMOSTATO DE CONTROLE TEMP	296,31	-	Máquinas e Equipamentos	81,6%	R\$ 460,00	R\$ 85,00	2,10
1100	7146	31/12/2005	APARELHO TERMOSTATO DE CONTROLE TEMP	296,31	-	Máquinas e Equipamentos	81,6%	R\$ 460,00	R\$ 85,00	2,10
1100	7127	31/12/2005	CONDICIONADOR DE AR (FAN COIL) 30 TR	8.349,93	-	Máquinas e Equipamentos	81,6%	R\$ 12.955,00	R\$ 2.385,00	2,10
1100	7128	31/12/2005	CONDICIONADOR DE AR (FAN COIL) 30 TR	8.349,93	-	Máquinas e Equipamentos	81,6%	R\$ 12.955,00	R\$ 2.385,00	2,10
1100	7141	31/12/2005	CONDICIONADOR DE AR (FAN COIL) 30 TR	8.349,93	-	Máquinas e Equipamentos	81,6%	R\$ 12.955,00	R\$ 2.385,00	2,10
1100	7142	31/12/2005	CONDICIONADOR DE AR (FAN COIL) 30 TR	8.349,93	-	Máquinas e Equipamentos	81,6%	R\$ 12.955,00	R\$ 2.385,00	2,10
1100	6950	31/12/2005	DESACOPLADOR	1.806,44	-	Máquinas e Equipamentos	81,6%	R\$ 2.803,00	R\$ 516,00	2,10
1100	6951	31/12/2005	DESACOPLADOR	1.806,44	-	Máquinas e Equipamentos	81,6%	R\$ 2.803,00	R\$ 516,00	2,10
1100	6952	31/12/2005	DESACOPLADOR	1.806,44	-	Máquinas e Equipamentos	81,6%	R\$ 2.803,00	R\$ 516,00	2,10
1100	6953	31/12/2005	DESACOPLADOR	1.806,44	-	Máquinas e Equipamentos	81,6%	R\$ 2.803,00	R\$ 516,00	2,10
1100	6954	31/12/2005	DESACOPLADOR	1.806,44	-	Máquinas e Equipamentos	81,6%	R\$ 2.803,00	R\$ 516,00	2,10
1100	6955	31/12/2005	DESACOPLADOR	1.806,44	-	Máquinas e Equipamentos	81,6%	R\$ 2.803,00	R\$ 516,00	2,10
1100	6984	31/12/2005	DESACOPLADOR	1.806,44	-	Máquinas e Equipamentos	81,6%	R\$ 2.803,00	R\$ 516,00	2,10
1100	6985	31/12/2005	DESACOPLADOR	1.806,44	-	Máquinas e Equipamentos	81,6%	R\$ 2.803,00	R\$ 516,00	2,10

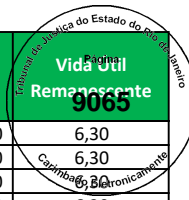

Empresa	Imobilizado	Dt.incorp.	Denominação do imobilizado	ValAquis.	Valor contábil	Conta de Avaliação	Depreciação	Valor Reposição	Valor Mercado	Vida Útil Remanescente
1100	6986	31/12/2005	DESACOPLADOR	1.806,44	-	Máquinas e Equipamentos	81,6%	R\$ 2.803,00	R\$ 516,00	2,10
1100	7082	31/12/2005	DESACOPLADOR	1.806,44	-	Máquinas e Equipamentos	81,6%	R\$ 2.803,00	R\$ 516,00	2,10
1100	7083	31/12/2005	DESACOPLADOR	1.806,44	-	Máquinas e Equipamentos	81,6%	R\$ 2.803,00	R\$ 516,00	2,10
1100	7084	31/12/2005	DESACOPLADOR	1.806,44	-	Máquinas e Equipamentos	81,6%	R\$ 2.803,00	R\$ 516,00	2,10
1100	7103	31/12/2005	DESACOPLADOR	1.806,44	-	Máquinas e Equipamentos	81,6%	R\$ 2.803,00	R\$ 516,00	2,10
1100	7104	31/12/2005	DESACOPLADOR	1.806,44	-	Máquinas e Equipamentos	81,6%	R\$ 2.803,00	R\$ 516,00	2,10
1100	7105	31/12/2005	DESACOPLADOR	1.806,44	-	Máquinas e Equipamentos	81,6%	R\$ 2.803,00	R\$ 516,00	2,10
1100	600193192	07/12/2009	DESACOPLADOR	104,00	-	Máquinas e Equipamentos	59,9%	R\$ 140,00	R\$ 56,00	4,60
1100	600193193	07/12/2009	DESACOPLADOR	104,00	-	Máquinas e Equipamentos	59,9%	R\$ 140,00	R\$ 56,00	4,60
1100	600193194	07/12/2009	DESACOPLADOR	104,00	-	Máquinas e Equipamentos	59,9%	R\$ 140,00	R\$ 56,00	4,60
1100	7124	31/12/2005	DESACOPLADOR MANUAL	168,94	-	Máquinas e Equipamentos	81,6%	R\$ 262,00	R\$ 48,00	2,10
1100	7125	31/12/2005	DESACOPLADOR MANUAL	168,94	-	Máquinas e Equipamentos	81,6%	R\$ 262,00	R\$ 48,00	2,10
1100	7148	31/12/2005	DESACOPLADOR MANUAL	168,94	-	Máquinas e Equipamentos	81,6%	R\$ 262,00	R\$ 48,00	2,10
1100	11000006327	31/12/2013	DESACOPLADOR UNIVERSAL	380,09	136,19	Máquinas e Equipamentos	37,1%	R\$ 410,00	R\$ 258,00	7,20
1100	11000006328	31/12/2013	DESATIVADOR AM PROX 58 KHZ SCANTOP II	952,13	341,18	Máquinas e Equipamentos	37,1%	R\$ 1.026,00	R\$ 645,00	7,20
1100	7132	31/12/2005	EXAUSTOR C/MOTOR DE 1CV	422,37	-	Máquinas e Equipamentos	81,6%	R\$ 655,00	R\$ 121,00	2,10
1100	7133	31/12/2005	EXAUSTOR C/MOTOR DE 1CV	422,37	-	Máquinas e Equipamentos	81,6%	R\$ 655,00	R\$ 121,00	2,10
1100	7137	31/12/2005	EXAUSTOR C/MOTOR DE 1CV	422,37	-	Máquinas e Equipamentos	81,6%	R\$ 655,00	R\$ 121,00	2,10
1100	7126	31/12/2005	GERADOR A DIESEL 40KVA	42.789,33	-	Máquinas e Equipamentos	81,6%	R\$ 66.390,00	R\$ 12.221,00	2,10
1100	10000005716	30/06/2015	SISTEMA DE AR CONDICIONADO	18.400,00	9.353,33	Máquinas e Equipamentos	28,6%	R\$ 18.726,00	R\$ 13.364,00	8,20
1100	11000002956	30/09/2012	VENTILADORA DE FANCOIL	8.710,00	2.032,33	Máquinas e Equipamentos	57,4%	R\$ 9.838,00	R\$ 4.189,00	3,80
1100	6968	31/12/2005	VERIFICADOR	682,29	-	Máquinas e Equipamentos	81,6%	R\$ 1.059,00	R\$ 195,00	2,10
1100	6969	31/12/2005	VERIFICADOR	682,29	-	Máquinas e Equipamentos	81,6%	R\$ 1.059,00	R\$ 195,00	2,10
1100	6970	31/12/2005	VERIFICADOR	682,29	-	Máquinas e Equipamentos	81,6%	R\$ 1.059,00	R\$ 195,00	2,10
1100	6971	31/12/2005	VERIFICADOR	682,29	-	Máquinas e Equipamentos	81,6%	R\$ 1.059,00	R\$ 195,00	2,10
1100	6972	31/12/2005	VERIFICADOR	682,29	-	Máquinas e Equipamentos	81,6%	R\$ 1.059,00	R\$ 195,00	2,10
1100	6973	31/12/2005	VERIFICADOR	682,29	-	Máquinas e Equipamentos	81,6%	R\$ 1.059,00	R\$ 195,00	2,10
1100	6992	31/12/2005	VERIFICADOR	682,29	-	Máquinas e Equipamentos	81,6%	R\$ 1.059,00	R\$ 195,00	2,10
1100	6993	31/12/2005	VERIFICADOR	682,29	-	Máquinas e Equipamentos	81,6%	R\$ 1.059,00	R\$ 195,00	2,10
1100	6994	31/12/2005	VERIFICADOR	682,29	-	Máquinas e Equipamentos	81,6%	R\$ 1.059,00	R\$ 195,00	2,10
1100	7091	31/12/2005	VERIFICADOR	682,29	-	Máquinas e Equipamentos	81,6%	R\$ 1.059,00	R\$ 195,00	2,10
1100	7092	31/12/2005	VERIFICADOR	682,29	-	Máquinas e Equipamentos	81,6%	R\$ 1.059,00	R\$ 195,00	2,10
1100	7093	31/12/2005	VERIFICADOR	682,29	-	Máquinas e Equipamentos	81,6%	R\$ 1.059,00	R\$ 195,00	2,10
1100	7108	31/12/2005	VERIFICADOR	682,29	-	Máquinas e Equipamentos	81,6%	R\$ 1.059,00	R\$ 195,00	2,10
1100	7109	31/12/2005	VERIFICADOR	682,29	-	Máquinas e Equipamentos	81,6%	R\$ 1.059,00	R\$ 195,00	2,10
1100	7110	31/12/2005	VERIFICADOR	682,29	-	Máquinas e Equipamentos	81,6%	R\$ 1.059,00	R\$ 195,00	2,10
1100	62870	31/01/2012	VERIFICADOR DE ET.ELETRONICA RIGIDA/	890,00	148,34	Máquinas e Equipamentos	47,9%	R\$ 1.057,00	R\$ 550,00	6,00
1100	62871	31/01/2012	VERIFICADOR DE ET.ELETRONICA RIGIDA/	890,00	148,34	Máquinas e Equipamentos	47,9%	R\$ 1.057,00	R\$ 550,00	6,00
1100	6401	31/12/2005	APARELHO TERMOSTATO DE CONTROLE DE T	296,31	-	Máquinas e Equipamentos	81,6%	R\$ 460,00	R\$ 85,00	2,10
1100	6402	31/12/2005	APARELHO TERMOSTATO DE CONTROLE DE T	296,31	-	Máquinas e Equipamentos	81,6%	R\$ 460,00	R\$ 85,00	2,10
1100	6406	31/12/2005	APARELHO TERMOSTATO DE CONTROLE DE T	296,31	-	Máquinas e Equipamentos	81,6%	R\$ 460,00	R\$ 85,00	2,10
1100	6407	31/12/2005	APARELHO TERMOSTATO DE CONTROLE DE T	296,31	-	Máquinas e Equipamentos	81,6%	R\$ 460,00	R\$ 85,00	2,10
1100	6390	31/12/2005	CONDICIONADOR DE AR FAN COIL 30TR	8.349,93	-	Máquinas e Equipamentos	81,6%	R\$ 12.955,00	R\$ 2.385,00	2,10
1100	6391	31/12/2005	CONDICIONADOR DE AR FAN COIL 30TR	8.349,93	-	Máquinas e Equipamentos	81,6%	R\$ 12.955,00	R\$ 2.385,00	2,10
1100	6403	31/12/2005	CONDICIONADOR DE AR FAN COIL 30TR	8.349,93	-	Máquinas e Equipamentos	81,6%	R\$ 12.955,00	R\$ 2.385,00	2,10
1100	6408	31/12/2005	CONDICIONADOR DE AR FAN COIL 30TR	8.349,93	-	Máquinas e Equipamentos	81,6%	R\$ 12.955,00	R\$ 2.385,00	2,10
1100	6422	31/12/2005	DESACOPLADOR	1.806,44	-	Máquinas e Equipamentos	81,6%	R\$ 2.803,00	R\$ 516,00	2,10
1100	6423	31/12/2005	DESACOPLADOR	1.806,44	-	Máquinas e Equipamentos	81,6%	R\$ 2.803,00	R\$ 516,00	2,10
1100	6424	31/12/2005	DESACOPLADOR	1.806,44	-	Máquinas e Equipamentos	81,6%	R\$ 2.803,00	R\$ 516,00	2,10
1100	6425	31/12/2005	DESACOPLADOR	1.806,44	-	Máquinas e Equipamentos	81,6%	R\$ 2.803,00	R\$ 516,00	2,10
1100	6426	31/12/2005	DESACOPLADOR	1.806,44	-	Máquinas e Equipamentos	81,6%	R\$ 2.803,00	R\$ 516,00	2,10
1100	6427	31/12/2005	DESACOPLADOR	1.806,44	-	Máquinas e Equipamentos	81,6%	R\$ 2.803,00	R\$ 516,00	2,10
1100	6460	31/12/2005	DESACOPLADOR	1.806,44	-	Máquinas e Equipamentos	81,6%	R\$ 2.803,00	R\$ 516,00	2,10
1100	6461	31/12/2005	DESACOPLADOR	1.806,44	-	Máquinas e Equipamentos	81,6%	R\$ 2.803,00	R\$ 516,00	2,10
1100	6462	31/12/2005	DESACOPLADOR	1.806,44	-	Máquinas e Equipamentos	81,6%	R\$ 2.803,00	R\$ 516,00	2,10
1100	6481	31/12/2005	DESACOPLADOR	1.806,44	-	Máquinas e Equipamentos	81,6%	R\$ 2.803,00	R\$ 516,00	2,10
1100	6482	31/12/2005	DESACOPLADOR	1.806,44	-	Máquinas e Equipamentos	81,6%	R\$ 2.803,00	R\$ 516,00	2,10

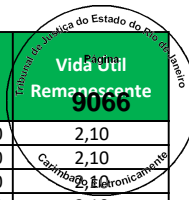

Empresa	Imobilizado	Dt.incorp.	Denominação do imobilizado	ValAquis.	Valor contábil	Conta de Avaliação	Depreciação	Valor Reposição	Valor Mercado	Vida Útil Remanescente
1100	6483	31/12/2005	DESACOPLADOR	1.806,44	-	Máquinas e Equipamentos	81,6%	R\$ 2.803,00	R\$ 516,00	2,10
1100	6571	31/12/2005	DESACOPLADOR	1.806,44	-	Máquinas e Equipamentos	81,6%	R\$ 2.803,00	R\$ 516,00	2,10
1100	6572	31/12/2005	DESACOPLADOR	1.806,44	-	Máquinas e Equipamentos	81,6%	R\$ 2.803,00	R\$ 516,00	2,10
1100	600193200	07/12/2009	DESACOPLADOR	104,00	-	Máquinas e Equipamentos	59,9%	R\$ 140,00	R\$ 56,00	4,60
1100	600193201	07/12/2009	DESACOPLADOR	104,00	-	Máquinas e Equipamentos	59,9%	R\$ 140,00	R\$ 56,00	4,60
1100	6549	31/12/2005	DESACOPLADOR MANUAL	168,94	-	Máquinas e Equipamentos	81,6%	R\$ 262,00	R\$ 48,00	2,10
1100	6582	31/12/2005	DESACOPLADOR MANUAL	168,94	-	Máquinas e Equipamentos	81,6%	R\$ 262,00	R\$ 48,00	2,10
1100	6854	31/12/2005	DESACOPLADOR MANUAL	168,94	-	Máquinas e Equipamentos	81,6%	R\$ 262,00	R\$ 48,00	2,10
1100	11000006323	31/12/2013	DESACOPLADOR UNIVERSAL	380,09	136,19	Máquinas e Equipamentos	37,1%	R\$ 410,00	R\$ 258,00	7,20
1100	11000006324	31/12/2013	DESATIVADOR AM PROX 58 KHZ SCANTOP II	952,13	341,18	Máquinas e Equipamentos	37,1%	R\$ 1.026,00	R\$ 645,00	7,20
1100	6540	31/12/2005	GERADOR A DIESEL 40 KVA	42.789,33	-	Máquinas e Equipamentos	81,6%	R\$ 66.390,00	R\$ 12.221,00	2,10
1100	65691	30/06/2012	MODULO CONDICIONADOR	12.463,61	2.596,59	Máquinas e Equipamentos	45,6%	R\$ 14.517,00	R\$ 7.898,00	6,30
1100	65692	30/06/2012	MODULO CONDICIONADOR	12.463,61	2.596,59	Máquinas e Equipamentos	45,6%	R\$ 14.517,00	R\$ 7.898,00	6,30
1100	65693	30/06/2012	MODULO CONDICIONADOR	12.463,61	2.596,59	Máquinas e Equipamentos	45,6%	R\$ 14.517,00	R\$ 7.898,00	6,30
1100	65694	30/06/2012	MODULO CONDICIONADOR	12.463,61	2.596,59	Máquinas e Equipamentos	45,6%	R\$ 14.517,00	R\$ 7.898,00	6,30
1100	65695	30/06/2012	MODULO CONDICIONADOR	12.463,61	2.596,59	Máquinas e Equipamentos	45,6%	R\$ 14.517,00	R\$ 7.898,00	6,30
1100	65696	30/06/2012	MODULO CONDICIONADOR	12.463,61	2.596,59	Máquinas e Equipamentos	45,6%	R\$ 14.517,00	R\$ 7.898,00	6,30
1100	65697	30/06/2012	MODULO CONDICIONADOR	12.463,61	2.596,59	Máquinas e Equipamentos	45,6%	R\$ 14.517,00	R\$ 7.898,00	6,30
1100	65698	30/06/2012	MODULO CONDICIONADOR	12.463,60	2.596,58	Máquinas e Equipamentos	45,6%	R\$ 14.517,00	R\$ 7.898,00	6,30
1100	65699	30/06/2012	MODULO CONDICIONADOR	12.463,60	2.596,58	Máquinas e Equipamentos	45,6%	R\$ 14.517,00	R\$ 7.898,00	6,30
1100	65700	30/06/2012	MODULO CONDICIONADOR	12.463,60	2.596,58	Máquinas e Equipamentos	45,6%	R\$ 14.517,00	R\$ 7.898,00	6,30
1100	65701	30/06/2012	MODULO CONDICIONADOR	12.463,60	2.596,58	Máquinas e Equipamentos	45,6%	R\$ 14.517,00	R\$ 7.898,00	6,30
1100	65702	30/06/2012	MODULO CONDICIONADOR	7.331,81	1.527,47	Máquinas e Equipamentos	45,6%	R\$ 8.540,00	R\$ 4.646,00	6,30
1100	65703	30/06/2012	MODULO CONDICIONADOR	7.331,81	1.527,47	Máquinas e Equipamentos	45,6%	R\$ 8.540,00	R\$ 4.646,00	6,30
1100	65704	30/06/2012	MODULO CONDICIONADOR	7.331,81	1.527,47	Máquinas e Equipamentos	45,6%	R\$ 8.540,00	R\$ 4.646,00	6,30
1100	65705	30/06/2012	MODULO CONDICIONADOR	7.331,81	1.527,47	Máquinas e Equipamentos	45,6%	R\$ 8.540,00	R\$ 4.646,00	6,30
1100	65706	30/06/2012	MODULO CONDICIONADOR	7.331,82	1.527,47	Máquinas e Equipamentos	45,6%	R\$ 8.540,00	R\$ 4.646,00	6,30
1100	600190271	01/04/2006	MONTA CARGA	3.650,00	-	Máquinas e Equipamentos	80,2%	R\$ 5.642,00	R\$ 1.116,00	2,30
1100	600190370	18/12/2006	TERMOSTATO AMBIENTE	298,00	-	Máquinas e Equipamentos	76,3%	R\$ 452,00	R\$ 107,00	2,70
1100	600190371	18/12/2006	TERMOSTATO AMBIENTE	298,00	-	Máquinas e Equipamentos	76,3%	R\$ 452,00	R\$ 107,00	2,70
1100	600190372	18/12/2006	TERMOSTATO AMBIENTE	298,00	-	Máquinas e Equipamentos	76,3%	R\$ 452,00	R\$ 107,00	2,70
1100	6445	31/12/2005	VERIFICADOR	682,29	-	Máquinas e Equipamentos	81,6%	R\$ 1.059,00	R\$ 195,00	2,10
1100	6446	31/12/2005	VERIFICADOR	682,29	-	Máquinas e Equipamentos	81,6%	R\$ 1.059,00	R\$ 195,00	2,10
1100	6447	31/12/2005	VERIFICADOR	682,29	-	Máquinas e Equipamentos	81,6%	R\$ 1.059,00	R\$ 195,00	2,10
1100	6448	31/12/2005	VERIFICADOR	682,29	-	Máquinas e Equipamentos	81,6%	R\$ 1.059,00	R\$ 195,00	2,10
1100	6449	31/12/2005	VERIFICADOR	682,29	-	Máquinas e Equipamentos	81,6%	R\$ 1.059,00	R\$ 195,00	2,10
1100	6450	31/12/2005	VERIFICADOR	682,29	-	Máquinas e Equipamentos	81,6%	R\$ 1.059,00	R\$ 195,00	2,10
1100	6469	31/12/2005	VERIFICADOR	682,29	-	Máquinas e Equipamentos	81,6%	R\$ 1.059,00	R\$ 195,00	2,10
1100	6470	31/12/2005	VERIFICADOR	682,29	-	Máquinas e Equipamentos	81,6%	R\$ 1.059,00	R\$ 195,00	2,10
1100	6471	31/12/2005	VERIFICADOR	682,29	-	Máquinas e Equipamentos	81,6%	R\$ 1.059,00	R\$ 195,00	2,10
1100	6489	31/12/2005	VERIFICADOR	682,29	-	Máquinas e Equipamentos	81,6%	R\$ 1.059,00	R\$ 195,00	2,10
1100	6490	31/12/2005	VERIFICADOR	682,29	-	Máquinas e Equipamentos	81,6%	R\$ 1.059,00	R\$ 195,00	2,10
1100	6491	31/12/2005	VERIFICADOR	682,29	-	Máquinas e Equipamentos	81,6%	R\$ 1.059,00	R\$ 195,00	2,10
1100	6576	31/12/2005	VERIFICADOR	682,29	-	Máquinas e Equipamentos	81,6%	R\$ 1.059,00	R\$ 195,00	2,10
1100	6577	31/12/2005	VERIFICADOR	682,29	-	Máquinas e Equipamentos	81,6%	R\$ 1.059,00	R\$ 195,00	2,10
1100	6578	31/12/2005	VERIFICADOR	682,29	-	Máquinas e Equipamentos	81,6%	R\$ 1.059,00	R\$ 195,00	2,10
1100	61484	30/11/2011	VERIFICADOR DE ET.ELETRONICA RIGIDA/	890,00	133,50	Máquinas e Equipamentos	48,9%	R\$ 1.058,00	R\$ 541,00	5,90
1100	61485	30/11/2011	VERIFICADOR DE ET.ELETRONICA RIGIDA/	890,00	133,50	Máquinas e Equipamentos	48,9%	R\$ 1.058,00	R\$ 541,00	5,90
1100	3826	31/12/2005	BOMBA DE AGUA (SISTEMA INCENDIO) 30	4.418,64	-	Máquinas e Equipamentos	81,6%	R\$ 6.856,00	R\$ 1.262,00	2,10
1100	3827	31/12/2005	BOMBA DE AGUA (SISTEMA INCENDIO) 30	4.418,64	-	Máquinas e Equipamentos	81,6%	R\$ 6.856,00	R\$ 1.262,00	2,10
1100	3808	31/12/2005	BOMBA DE AGUA 15 CV	1.397,07	-	Máquinas e Equipamentos	81,6%	R\$ 2.168,00	R\$ 399,00	2,10
1100	3809	31/12/2005	BOMBA DE AGUA 15 CV	1.397,07	-	Máquinas e Equipamentos	81,6%	R\$ 2.168,00	R\$ 399,00	2,10
1100	3849	31/12/2005	BOMBA DE AGUA 15CV	1.397,07	-	Máquinas e Equipamentos	81,6%	R\$ 2.168,00	R\$ 399,00	2,10
1100	3850	31/12/2005	BOMBA DE AGUA 15CV	1.397,07	-	Máquinas e Equipamentos	81,6%	R\$ 2.168,00	R\$ 399,00	2,10
1100	3804	31/12/2005	BOMBA DE AGUA 7.5 CV	747,27	-	Máquinas e Equipamentos	81,6%	R\$ 1.159,00	R\$ 213,00	2,10
1100	3805	31/12/2005	BOMBA DE AGUA 7.5 CV	747,27	-	Máquinas e Equipamentos	81,6%	R\$ 1.159,00	R\$ 213,00	2,10
1100	3806	31/12/2005	BOMBA DE AGUA 7.5 CV	747,27	-	Máquinas e Equipamentos	81,6%	R\$ 1.159,00	R\$ 213,00	2,10

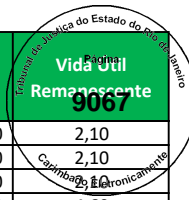

Empresa	Imobilizado	Dt.incorp.	Denominação do imobilizado	ValAquis.	Valor contábil	Conta de Avaliação	Depreciação	Valor Reposição	Valor Mercado	Vida Útil Remanescente
1100	3807	31/12/2005	BOMBA DE AGUA 7.5 CV	747,27	-	Máquinas e Equipamentos	81,6%	R\$ 1.159,00	R\$ 213,00	2,10
1100	3847	31/12/2005	BOMBA DE AGUA 7.5CV	747,27	-	Máquinas e Equipamentos	81,6%	R\$ 1.159,00	R\$ 213,00	2,10
1100	3848	31/12/2005	BOMBA DE AGUA 7.5CV	747,27	-	Máquinas e Equipamentos	81,6%	R\$ 1.159,00	R\$ 213,00	2,10
1100	600193434	20/04/2010	BOMBA SAPO	106,75	-	Máquinas e Equipamentos	57,9%	R\$ 141,00	R\$ 59,00	4,80
1100	11000001142	28/02/2011	BOMBA SUBMERSIVEL	1.043,00	78,22	Máquinas e Equipamentos	53,1%	R\$ 1.276,00	R\$ 599,00	5,40
1100	600192087	19/03/2008	BOMBA VERTICAL VAS 1063	899,00	-	Máquinas e Equipamentos	69,4%	R\$ 1.261,00	R\$ 386,00	3,50
1100	600192088	19/03/2008	BOMBA VERTICAL VAS 1063	899,00	-	Máquinas e Equipamentos	69,4%	R\$ 1.261,00	R\$ 386,00	3,50
1100	3841	31/12/2005	CHILER 130TR (RESFIRADOR DE LIQUIDO)	107.735,59	-	Máquinas e Equipamentos	81,6%	R\$ 167.158,00	R\$ 30.770,00	2,10
1100	3842	31/12/2005	CHILER 60TR (RESFIRADOR DE LIQUIDO)	64.005,31	-	Máquinas e Equipamentos	81,6%	R\$ 99.308,00	R\$ 18.281,00	2,10
1100	3794	31/12/2005	CONDICIONADOR DE AR A AGUA (SELF) 20	5.068,44	-	Máquinas e Equipamentos	81,6%	R\$ 7.864,00	R\$ 1.448,00	2,10
1100	3795	31/12/2005	CONDICIONADOR DE AR A AGUA (SELF) 25	5.555,79	-	Máquinas e Equipamentos	81,6%	R\$ 8.620,00	R\$ 1.587,00	2,10
1100	3820	31/12/2005	CONDICIONADOR DE AR (FANCOIL(20 TR	5.068,44	-	Máquinas e Equipamentos	81,6%	R\$ 7.864,00	R\$ 1.448,00	2,10
1100	3821	31/12/2005	CONDICIONADOR DE AR (FANCOIL(20 TR	5.068,44	-	Máquinas e Equipamentos	81,6%	R\$ 7.864,00	R\$ 1.448,00	2,10
1100	3856	31/12/2005	CONDICIONADOR DE AR (FANCOIL) 20 TR	5.068,44	-	Máquinas e Equipamentos	81,6%	R\$ 7.864,00	R\$ 1.448,00	2,10
1100	3810	31/12/2005	CONDICIONADOR DE AR (FANCOIL) 25 TR	5.555,79	-	Máquinas e Equipamentos	81,6%	R\$ 8.620,00	R\$ 1.587,00	2,10
1100	3851	31/12/2005	CONDICIONADOR DE AR (FANCOIL) 30CV	6.238,08	-	Máquinas e Equipamentos	81,6%	R\$ 9.679,00	R\$ 1.782,00	2,10
1100	3852	31/12/2005	CONDICIONADOR DE AR (FANCOIL) 30CV	6.238,08	-	Máquinas e Equipamentos	81,6%	R\$ 9.679,00	R\$ 1.782,00	2,10
1100	3789	31/12/2005	CONDICIONADOR DE AR A AGUA (SELF) 15	4.776,03	-	Máquinas e Equipamentos	81,6%	R\$ 7.410,00	R\$ 1.364,00	2,10
1100	3790	31/12/2005	CONDICIONADOR DE AR A AGUA (SELF) 20	5.068,44	-	Máquinas e Equipamentos	81,6%	R\$ 7.864,00	R\$ 1.448,00	2,10
1100	4392	31/12/2005	DESACOPLADOR	1.806,44	-	Máquinas e Equipamentos	81,6%	R\$ 2.803,00	R\$ 516,00	2,10
1100	4393	31/12/2005	DESACOPLADOR	1.806,44	-	Máquinas e Equipamentos	81,6%	R\$ 2.803,00	R\$ 516,00	2,10
1100	4394	31/12/2005	DESACOPLADOR	1.806,44	-	Máquinas e Equipamentos	81,6%	R\$ 2.803,00	R\$ 516,00	2,10
1100	4442	31/12/2005	DESACOPLADOR	1.806,44	-	Máquinas e Equipamentos	81,6%	R\$ 2.803,00	R\$ 516,00	2,10
1100	4443	31/12/2005	DESACOPLADOR	1.806,44	-	Máquinas e Equipamentos	81,6%	R\$ 2.803,00	R\$ 516,00	2,10
1100	4444	31/12/2005	DESACOPLADOR	1.806,44	-	Máquinas e Equipamentos	81,6%	R\$ 2.803,00	R\$ 516,00	2,10
1100	4534	31/12/2005	DESACOPLADOR	1.806,44	-	Máquinas e Equipamentos	81,6%	R\$ 2.803,00	R\$ 516,00	2,10
1100	4535	31/12/2005	DESACOPLADOR	1.806,44	-	Máquinas e Equipamentos	81,6%	R\$ 2.803,00	R\$ 516,00	2,10
1100	4536	31/12/2005	DESACOPLADOR	1.806,44	-	Máquinas e Equipamentos	81,6%	R\$ 2.803,00	R\$ 516,00	2,10
1100	4537	31/12/2005	DESACOPLADOR	1.806,44	-	Máquinas e Equipamentos	81,6%	R\$ 2.803,00	R\$ 516,00	2,10
1100	4538	31/12/2005	DESACOPLADOR	1.806,44	-	Máquinas e Equipamentos	81,6%	R\$ 2.803,00	R\$ 516,00	2,10
1100	4539	31/12/2005	DESACOPLADOR	1.806,44	-	Máquinas e Equipamentos	81,6%	R\$ 2.803,00	R\$ 516,00	2,10
1100	4540	31/12/2005	DESACOPLADOR	1.806,44	-	Máquinas e Equipamentos	81,6%	R\$ 2.803,00	R\$ 516,00	2,10
1100	4541	31/12/2005	DESACOPLADOR	1.806,44	-	Máquinas e Equipamentos	81,6%	R\$ 2.803,00	R\$ 516,00	2,10
1100	4576	31/12/2005	DESACOPLADOR	1.806,44	-	Máquinas e Equipamentos	81,6%	R\$ 2.803,00	R\$ 516,00	2,10
1100	4577	31/12/2005	DESACOPLADOR	1.806,44	-	Máquinas e Equipamentos	81,6%	R\$ 2.803,00	R\$ 516,00	2,10
1100	4578	31/12/2005	DESACOPLADOR	1.806,44	-	Máquinas e Equipamentos	81,6%	R\$ 2.803,00	R\$ 516,00	2,10
1100	4579	31/12/2005	DESACOPLADOR	1.806,44	-	Máquinas e Equipamentos	81,6%	R\$ 2.803,00	R\$ 516,00	2,10
1100	4580	31/12/2005	DESACOPLADOR	1.806,44	-	Máquinas e Equipamentos	81,6%	R\$ 2.803,00	R\$ 516,00	2,10
1100	4581	31/12/2005	DESACOPLADOR	1.806,44	-	Máquinas e Equipamentos	81,6%	R\$ 2.803,00	R\$ 516,00	2,10
1100	4712	31/12/2005	DESACOPLADOR	1.806,44	-	Máquinas e Equipamentos	81,6%	R\$ 2.803,00	R\$ 516,00	2,10
1100	4714	31/12/2005	DESACOPLADOR	1.806,44	-	Máquinas e Equipamentos	81,6%	R\$ 2.803,00	R\$ 516,00	2,10
1100	4716	31/12/2005	DESACOPLADOR	1.806,44	-	Máquinas e Equipamentos	81,6%	R\$ 2.803,00	R\$ 516,00	2,10
1100	4717	31/12/2005	DESACOPLADOR	1.806,44	-	Máquinas e Equipamentos	81,6%	R\$ 2.803,00	R\$ 516,00	2,10
1100	5120	31/12/2005	DESACOPLADOR MANUAL	168,94	-	Máquinas e Equipamentos	81,6%	R\$ 262,00	R\$ 48,00	2,10
1100	5122	31/12/2005	DESACOPLADOR MANUAL	168,94	-	Máquinas e Equipamentos	81,6%	R\$ 262,00	R\$ 48,00	2,10
1100	5123	31/12/2005	DESACOPLADOR MANUAL	168,94	-	Máquinas e Equipamentos	81,6%	R\$ 262,00	R\$ 48,00	2,10
1100	5124	31/12/2005	DESACOPLADOR MANUAL	168,94	-	Máquinas e Equipamentos	81,6%	R\$ 262,00	R\$ 48,00	2,10
1100	5125	31/12/2005	DESACOPLADOR MANUAL	168,94	-	Máquinas e Equipamentos	81,6%	R\$ 262,00	R\$ 48,00	2,10
1100	58603	31/10/2011	DESACOPLADOR MANUAL	139,00	19,69	Máquinas e Equipamentos	49,3%	R\$ 166,00	R\$ 84,00	5,80
1100	58604	31/10/2011	DESACOPLADOR MANUAL	139,00	19,69	Máquinas e Equipamentos	49,3%	R\$ 166,00	R\$ 84,00	5,80
1100	58605	31/10/2011	DESACOPLADOR MANUAL	139,00	19,69	Máquinas e Equipamentos	49,3%	R\$ 166,00	R\$ 84,00	5,80
1100	58606	31/10/2011	DESACOPLADOR MANUAL	139,00	19,69	Máquinas e Equipamentos	49,3%	R\$ 166,00	R\$ 84,00	5,80
1100	58607	31/10/2011	DESACOPLADOR MANUAL	139,00	19,69	Máquinas e Equipamentos	49,3%	R\$ 166,00	R\$ 84,00	5,80
1100	48707	31/12/2010	DESACOPLADOR UNIVERSAL	254,00	12,70	Máquinas e Equipamentos	54,0%	R\$ 315,00	R\$ 145,00	5,30
1100	48708	31/12/2010	DESACOPLADOR UNIVERSAL	254,00	12,70	Máquinas e Equipamentos	54,0%	R\$ 315,00	R\$ 145,00	5,30
1100	48709	31/12/2010	DESACOPLADOR UNIVERSAL	254,00	12,70	Máquinas e Equipamentos	54,0%	R\$ 315,00	R\$ 145,00	5,30
1100	3866	31/12/2005	ESTEIRA ROLANTE 7.14M	2.092,36	-	Máquinas e Equipamentos	81,6%	R\$ 3.246,00	R\$ 598,00	2,10

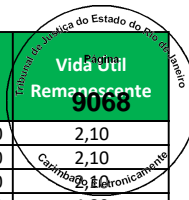

Empresa	Imobilizado	Dt.incorp.	Denominação do imobilizado	ValAquis.	Valor contábil	Conta de Avaliação	Depreciação	Valor Reposição	Valor Mercado	Vida Útil Remanescente
1100	3825	31/12/2005	GERADOR A DIESEL 84 KVA	42.789,33	-	Máquinas e Equipamentos	81,6%	R\$ 66.390,00	R\$ 12.221,00	2,10
1100	3900	31/12/2005	GERADORA DE AGUA QUENTE A GAS	4.126,23	-	Máquinas e Equipamentos	81,6%	R\$ 6.402,00	R\$ 1.178,00	2,10
1100	9100000040	05/07/2007	SERPENTINA EVAPORADORA 30 TR 2,30 X	8.970,00	-	Máquinas e Equipamentos	73,3%	R\$ 13.461,00	R\$ 3.594,00	2,10
1100	100000000538	30/09/2014	SISTEMA AR CONDICIONADO	40.280,00	17.454,67	Máquinas e Equipamentos	32,9%	R\$ 42.926,00	R\$ 28.808,00	7,70
1100	100000009647	31/03/2017	SPLIT DE 60.000 BTU'S	8.536,00	5.832,93	Máquinas e Equipamentos	18,6%	R\$ 7.733,00	R\$ 6.297,00	9,40
1100	3801	31/12/2005	TORRE DE RESFRIAMENTO 130 TR	49.254,84	-	Máquinas e Equipamentos	81,6%	R\$ 76.422,00	R\$ 14.068,00	2,10
1100	3802	31/12/2005	TORRE DE RESFRIAMENTO 60 TR	29.760,84	-	Máquinas e Equipamentos	81,6%	R\$ 46.176,00	R\$ 8.500,00	2,10
1100	3803	31/12/2005	TORRE DE RESFRIAMENTO 60 TR	29.760,84	-	Máquinas e Equipamentos	81,6%	R\$ 46.176,00	R\$ 8.500,00	2,10
1100	84141	31/03/2014	VENTILADORES COLUNA 60CM DIAM/REGULA	184,68	70,78	Máquinas e Equipamentos	46,6%	R\$ 197,00	R\$ 105,00	4,80
1100	84142	31/03/2014	VENTILADORES COLUNA 60CM DIAM/REGULA	184,68	70,78	Máquinas e Equipamentos	46,6%	R\$ 197,00	R\$ 105,00	4,80
1100	84143	31/03/2014	VENTILADORES COLUNA 60CM DIAM/REGULA	184,68	70,78	Máquinas e Equipamentos	46,6%	R\$ 197,00	R\$ 105,00	4,80
1100	4398	31/12/2005	VERIFICADOR	682,29	-	Máquinas e Equipamentos	81,6%	R\$ 1.059,00	R\$ 195,00	2,10
1100	4399	31/12/2005	VERIFICADOR	682,29	-	Máquinas e Equipamentos	81,6%	R\$ 1.059,00	R\$ 195,00	2,10
1100	4400	31/12/2005	VERIFICADOR	682,29	-	Máquinas e Equipamentos	81,6%	R\$ 1.059,00	R\$ 195,00	2,10
1100	4448	31/12/2005	VERIFICADOR	682,29	-	Máquinas e Equipamentos	81,6%	R\$ 1.059,00	R\$ 195,00	2,10
1100	4449	31/12/2005	VERIFICADOR	682,29	-	Máquinas e Equipamentos	81,6%	R\$ 1.059,00	R\$ 195,00	2,10
1100	4450	31/12/2005	VERIFICADOR	682,29	-	Máquinas e Equipamentos	81,6%	R\$ 1.059,00	R\$ 195,00	2,10
1100	4550	31/12/2005	VERIFICADOR	682,29	-	Máquinas e Equipamentos	81,6%	R\$ 1.059,00	R\$ 195,00	2,10
1100	4551	31/12/2005	VERIFICADOR	682,29	-	Máquinas e Equipamentos	81,6%	R\$ 1.059,00	R\$ 195,00	2,10
1100	4552	31/12/2005	VERIFICADOR	682,29	-	Máquinas e Equipamentos	81,6%	R\$ 1.059,00	R\$ 195,00	2,10
1100	4553	31/12/2005	VERIFICADOR	682,29	-	Máquinas e Equipamentos	81,6%	R\$ 1.059,00	R\$ 195,00	2,10
1100	4554	31/12/2005	VERIFICADOR	682,29	-	Máquinas e Equipamentos	81,6%	R\$ 1.059,00	R\$ 195,00	2,10
1100	4555	31/12/2005	VERIFICADOR	682,29	-	Máquinas e Equipamentos	81,6%	R\$ 1.059,00	R\$ 195,00	2,10
1100	4556	31/12/2005	VERIFICADOR	682,29	-	Máquinas e Equipamentos	81,6%	R\$ 1.059,00	R\$ 195,00	2,10
1100	4557	31/12/2005	VERIFICADOR	682,29	-	Máquinas e Equipamentos	81,6%	R\$ 1.059,00	R\$ 195,00	2,10
1100	4588	31/12/2005	VERIFICADOR	682,29	-	Máquinas e Equipamentos	81,6%	R\$ 1.059,00	R\$ 195,00	2,10
1100	4589	31/12/2005	VERIFICADOR	682,29	-	Máquinas e Equipamentos	81,6%	R\$ 1.059,00	R\$ 195,00	2,10
1100	4590	31/12/2005	VERIFICADOR	682,29	-	Máquinas e Equipamentos	81,6%	R\$ 1.059,00	R\$ 195,00	2,10
1100	4591	31/12/2005	VERIFICADOR	682,29	-	Máquinas e Equipamentos	81,6%	R\$ 1.059,00	R\$ 195,00	2,10
1100	4592	31/12/2005	VERIFICADOR	682,29	-	Máquinas e Equipamentos	81,6%	R\$ 1.059,00	R\$ 195,00	2,10
1100	4593	31/12/2005	VERIFICADOR	682,29	-	Máquinas e Equipamentos	81,6%	R\$ 1.059,00	R\$ 195,00	2,10
1100	4724	31/12/2005	VERIFICADOR	682,29	-	Máquinas e Equipamentos	81,6%	R\$ 1.059,00	R\$ 195,00	2,10
1100	4725	31/12/2005	VERIFICADOR	682,29	-	Máquinas e Equipamentos	81,6%	R\$ 1.059,00	R\$ 195,00	2,10
1100	4726	31/12/2005	VERIFICADOR	682,29	-	Máquinas e Equipamentos	81,6%	R\$ 1.059,00	R\$ 195,00	2,10
1100	4727	31/12/2005	VERIFICADOR	682,29	-	Máquinas e Equipamentos	81,6%	R\$ 1.059,00	R\$ 195,00	2,10
1100	4728	31/12/2005	VERIFICADOR	682,29	-	Máquinas e Equipamentos	81,6%	R\$ 1.059,00	R\$ 195,00	2,10
1100	4729	31/12/2005	VERIFICADOR	682,29	-	Máquinas e Equipamentos	81,6%	R\$ 1.059,00	R\$ 195,00	2,10
1100	28909	24/01/2008	VERIFICADOR	468,34	-	Máquinas e Equipamentos	70,2%	R\$ 666,00	R\$ 198,00	3,40
1100	28910	24/01/2008	VERIFICADOR	468,34	-	Máquinas e Equipamentos	70,2%	R\$ 666,00	R\$ 198,00	3,40
1100	100000008607	21/12/2015	GAS R22 / COMPRESSOR SCROLL 10TR 380V	10.752,00	6.003,19	Máquinas e Equipamentos	25,9%	R\$ 10.378,00	R\$ 7.689,00	8,50
1100	18237	31/12/2005	BOMBA AGUA C/MOTOR TRIFASICO 7.5CV	747,27	-	Máquinas e Equipamentos	81,6%	R\$ 1.159,00	R\$ 213,00	2,10
1100	18238	31/12/2005	BOMBA AGUA C/MOTOR TRIFASICO 7.5CV	747,27	-	Máquinas e Equipamentos	81,6%	R\$ 1.159,00	R\$ 213,00	2,10
1100	18239	31/12/2005	BOMBA AGUA C/MOTOR TRIFASICO 7.5CV	747,27	-	Máquinas e Equipamentos	81,6%	R\$ 1.159,00	R\$ 213,00	2,10
1100	11000002878	31/08/2012	BOMBA INJETORA	1.485,00	334,12	Máquinas e Equipamentos	44,6%	R\$ 1.699,00	R\$ 941,00	6,40
1100	18258	31/12/2005	CONDICIONADOR DE AR FANCOIL 25 TR	5.555,79	-	Máquinas e Equipamentos	81,6%	R\$ 8.620,00	R\$ 1.587,00	2,10
1100	18261	31/12/2005	CONDICIONADOR DE AR FANCOIL 25 TR	5.555,79	-	Máquinas e Equipamentos	81,6%	R\$ 8.620,00	R\$ 1.587,00	2,10
1100	18272	31/12/2005	CONDICIONADOR DE AR FANCOIL 30 TR	8.349,93	-	Máquinas e Equipamentos	81,6%	R\$ 12.955,00	R\$ 2.385,00	2,10
1100	18273	31/12/2005	CONDICIONADOR DE AR FANCOIL 30 TR	8.349,93	-	Máquinas e Equipamentos	81,6%	R\$ 12.955,00	R\$ 2.385,00	2,10
1100	18058	31/12/2005	DESACOPLADOR	1.806,44	-	Máquinas e Equipamentos	81,6%	R\$ 2.803,00	R\$ 516,00	2,10
1100	18059	31/12/2005	DESACOPLADOR	1.806,44	-	Máquinas e Equipamentos	81,6%	R\$ 2.803,00	R\$ 516,00	2,10
1100	18060	31/12/2005	DESACOPLADOR	1.806,44	-	Máquinas e Equipamentos	81,6%	R\$ 2.803,00	R\$ 516,00	2,10
1100	18061	31/12/2005	DESACOPLADOR	1.806,44	-	Máquinas e Equipamentos	81,6%	R\$ 2.803,00	R\$ 516,00	2,10
1100	18062	31/12/2005	DESACOPLADOR	1.806,44	-	Máquinas e Equipamentos	81,6%	R\$ 2.803,00	R\$ 516,00	2,10
1100	18064	31/12/2005	DESACOPLADOR	1.806,44	-	Máquinas e Equipamentos	81,6%	R\$ 2.803,00	R\$ 516,00	2,10
1100	18065	31/12/2005	DESACOPLADOR	1.806,44	-	Máquinas e Equipamentos	81,6%	R\$ 2.803,00	R\$ 516,00	2,10
1100	18068	31/12/2005	DESACOPLADOR	1.806,44	-	Máquinas e Equipamentos	81,6%	R\$ 2.803,00	R\$ 516,00	2,10
1100	18069	31/12/2005	DESACOPLADOR	1.806,44	-	Máquinas e Equipamentos	81,6%	R\$ 2.803,00	R\$ 516,00	2,10

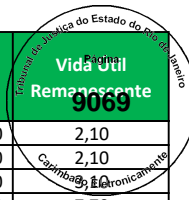

Empresa	Imobilizado	Dt.incorp.	Denominação do imobilizado	ValAquis.	Valor contábil	Conta de Avaliação	Depreciação	Valor Reposição	Valor Mercado	Vida Útil Remanescente
1100	18070	31/12/2005	DESACOPLADOR	1.806,44	-	Máquinas e Equipamentos	81,6%	R\$ 2.803,00	R\$ 516,00	2,10
1100	18071	31/12/2005	DESACOPLADOR	1.806,44	-	Máquinas e Equipamentos	81,6%	R\$ 2.803,00	R\$ 516,00	2,10
1100	18124	31/12/2005	DESACOPLADOR	1.806,44	-	Máquinas e Equipamentos	81,6%	R\$ 2.803,00	R\$ 516,00	2,10
1100	18125	31/12/2005	DESACOPLADOR	1.806,44	-	Máquinas e Equipamentos	81,6%	R\$ 2.803,00	R\$ 516,00	2,10
1100	18163	31/12/2005	DESACOPLADOR	1.806,44	-	Máquinas e Equipamentos	81,6%	R\$ 2.803,00	R\$ 516,00	2,10
1100	18164	31/12/2005	DESACOPLADOR	1.806,44	-	Máquinas e Equipamentos	81,6%	R\$ 2.803,00	R\$ 516,00	2,10
1100	600193202	07/12/2009	DESACOPLADOR	104,00	-	Máquinas e Equipamentos	59,9%	R\$ 140,00	R\$ 56,00	4,60
1100	18256	31/12/2005	DESACOPLADOR MANUAL	168,94	-	Máquinas e Equipamentos	81,6%	R\$ 262,00	R\$ 48,00	2,10
1100	18265	31/12/2005	DESACOPLADOR MANUAL	168,94	-	Máquinas e Equipamentos	81,6%	R\$ 262,00	R\$ 48,00	2,10
1100	18280	31/12/2005	DESACOPLADOR MANUAL	168,94	-	Máquinas e Equipamentos	81,6%	R\$ 262,00	R\$ 48,00	2,10
1100	11000005758	30/11/2013	DESACOPLADOR UNIVERSAL	431,51	151,03	Máquinas e Equipamentos	37,6%	R\$ 466,00	R\$ 291,00	7,20
1100	11000005759	30/11/2013	DESATIVADOR AM PROX 58 KHZ SCANTOP	952,13	333,25	Máquinas e Equipamentos	37,6%	R\$ 1.028,00	R\$ 641,00	7,20
1100	18277	31/12/2005	ESTEIRA ROLANTE C/MOTOR 3CV C/REDUTO	2.865,62	-	Máquinas e Equipamentos	81,6%	R\$ 4.446,00	R\$ 818,00	2,10
1100	18276	31/12/2005	EXAUSTOR C/MOTOR 1 CV	422,37	-	Máquinas e Equipamentos	81,6%	R\$ 655,00	R\$ 121,00	2,10
1100	18228	31/12/2005	GERADOR A DIESEL 55/50 KVA	42.789,33	-	Máquinas e Equipamentos	81,6%	R\$ 66.390,00	R\$ 12.221,00	2,10
1100	11000003878	31/01/2013	KIT DESCARGA ACOPLADA (COMPLETA)	126,50	33,73	Máquinas e Equipamentos	42,3%	R\$ 141,00	R\$ 82,00	6,60
1100	11000003879	31/01/2013	KIT DESCARGA ACOPLADA (COMPLETA)	126,50	33,73	Máquinas e Equipamentos	42,3%	R\$ 141,00	R\$ 82,00	6,60
1100	11000003880	31/01/2013	KIT DESCARGA ACOPLADA (COMPLETA)	126,50	33,73	Máquinas e Equipamentos	42,3%	R\$ 141,00	R\$ 82,00	6,60
1100	11000003881	31/01/2013	KIT DESCARGA ACOPLADA (COMPLETA)	126,50	33,73	Máquinas e Equipamentos	42,3%	R\$ 141,00	R\$ 82,00	6,60
1100	18233	31/12/2005	TORRE RESFRIAMENTO	34.959,24	-	Máquinas e Equipamentos	81,6%	R\$ 54.241,00	R\$ 9.985,00	2,10
1100	18234	31/12/2005	TORRE RESFRIAMENTO	34.959,24	-	Máquinas e Equipamentos	81,6%	R\$ 54.241,00	R\$ 9.985,00	2,10
1100	18796	31/12/2005	TRANSFORMADOR AUTO TRAFU UNIVERSAL 3	49.254,84	-	Máquinas e Equipamentos	81,6%	R\$ 76.422,00	R\$ 14.068,00	2,10
1100	18230	31/12/2005	TRANSFORMADOR TRIFASICO A SECO 500KVA	10.721,71	-	Máquinas e Equipamentos	81,6%	R\$ 16.635,00	R\$ 3.062,00	2,10
1100	18072	31/12/2005	VERIFICADOR	682,29	-	Máquinas e Equipamentos	81,6%	R\$ 1.059,00	R\$ 195,00	2,10
1100	18073	31/12/2005	VERIFICADOR	682,29	-	Máquinas e Equipamentos	81,6%	R\$ 1.059,00	R\$ 195,00	2,10
1100	18074	31/12/2005	VERIFICADOR	682,29	-	Máquinas e Equipamentos	81,6%	R\$ 1.059,00	R\$ 195,00	2,10
1100	18075	31/12/2005	VERIFICADOR	682,29	-	Máquinas e Equipamentos	81,6%	R\$ 1.059,00	R\$ 195,00	2,10
1100	18078	31/12/2005	VERIFICADOR	682,29	-	Máquinas e Equipamentos	81,6%	R\$ 1.059,00	R\$ 195,00	2,10
1100	18079	31/12/2005	VERIFICADOR	682,29	-	Máquinas e Equipamentos	81,6%	R\$ 1.059,00	R\$ 195,00	2,10
1100	18080	31/12/2005	VERIFICADOR	682,29	-	Máquinas e Equipamentos	81,6%	R\$ 1.059,00	R\$ 195,00	2,10
1100	18082	31/12/2005	VERIFICADOR	682,29	-	Máquinas e Equipamentos	81,6%	R\$ 1.059,00	R\$ 195,00	2,10
1100	18083	31/12/2005	VERIFICADOR	682,29	-	Máquinas e Equipamentos	81,6%	R\$ 1.059,00	R\$ 195,00	2,10
1100	18084	31/12/2005	VERIFICADOR	682,29	-	Máquinas e Equipamentos	81,6%	R\$ 1.059,00	R\$ 195,00	2,10
1100	18085	31/12/2005	VERIFICADOR	682,29	-	Máquinas e Equipamentos	81,6%	R\$ 1.059,00	R\$ 195,00	2,10
1100	18126	31/12/2005	VERIFICADOR	682,29	-	Máquinas e Equipamentos	81,6%	R\$ 1.059,00	R\$ 195,00	2,10
1100	18127	31/12/2005	VERIFICADOR	682,29	-	Máquinas e Equipamentos	81,6%	R\$ 1.059,00	R\$ 195,00	2,10
1100	18128	31/12/2005	VERIFICADOR	682,29	-	Máquinas e Equipamentos	81,6%	R\$ 1.059,00	R\$ 195,00	2,10
1100	18165	31/12/2005	VERIFICADOR	682,29	-	Máquinas e Equipamentos	81,6%	R\$ 1.059,00	R\$ 195,00	2,10
1100	18166	31/12/2005	VERIFICADOR	682,29	-	Máquinas e Equipamentos	81,6%	R\$ 1.059,00	R\$ 195,00	2,10
1100	100000009649	31/03/2017	AR CONDICIONADO	40.861,70	27.922,16	Máquinas e Equipamentos	18,6%	R\$ 37.018,00	R\$ 30.143,00	9,40
1100	26992	01/12/2006	CHILLER MODELO 30RBA 150 DE 150 TRC/	109.506,73	-	Máquinas e Equipamentos	76,6%	R\$ 166.030,00	R\$ 38.923,00	2,70
1100	50466	31/12/2010	COMPRESSOR SCROLL 220V	8.957,26	522,50	Máquinas e Equipamentos	54,0%	R\$ 11.095,00	R\$ 5.107,00	5,30
1100	63173	30/04/2012	COMPRESSOR SCROLL 220V	15.184,18	2.910,29	Máquinas e Equipamentos	46,5%	R\$ 17.978,00	R\$ 9.613,00	6,10
1100	63174	30/04/2012	COMPRESSOR SCROLL 220V	15.184,17	2.910,29	Máquinas e Equipamentos	46,5%	R\$ 17.978,00	R\$ 9.613,00	6,10
1100	20008	31/12/2005	DESACOPLADOR	1.806,44	-	Máquinas e Equipamentos	81,6%	R\$ 2.803,00	R\$ 516,00	2,10
1100	20009	31/12/2005	DESACOPLADOR	1.806,44	-	Máquinas e Equipamentos	81,6%	R\$ 2.803,00	R\$ 516,00	2,10
1100	20010	31/12/2005	DESACOPLADOR	1.806,44	-	Máquinas e Equipamentos	81,6%	R\$ 2.803,00	R\$ 516,00	2,10
1100	20011	31/12/2005	DESACOPLADOR	1.806,44	-	Máquinas e Equipamentos	81,6%	R\$ 2.803,00	R\$ 516,00	2,10
1100	20012	31/12/2005	DESACOPLADOR	1.806,44	-	Máquinas e Equipamentos	81,6%	R\$ 2.803,00	R\$ 516,00	2,10
1100	20013	31/12/2005	DESACOPLADOR	1.806,44	-	Máquinas e Equipamentos	81,6%	R\$ 2.803,00	R\$ 516,00	2,10
1100	20056	31/12/2005	DESACOPLADOR	1.806,44	-	Máquinas e Equipamentos	81,6%	R\$ 2.803,00	R\$ 516,00	2,10
1100	20057	31/12/2005	DESACOPLADOR	1.806,44	-	Máquinas e Equipamentos	81,6%	R\$ 2.803,00	R\$ 516,00	2,10
1100	20058	31/12/2005	DESACOPLADOR	1.806,44	-	Máquinas e Equipamentos	81,6%	R\$ 2.803,00	R\$ 516,00	2,10
1100	20059	31/12/2005	DESACOPLADOR	1.806,44	-	Máquinas e Equipamentos	81,6%	R\$ 2.803,00	R\$ 516,00	2,10
1100	20060	31/12/2005	DESACOPLADOR	1.806,44	-	Máquinas e Equipamentos	81,6%	R\$ 2.803,00	R\$ 516,00	2,10
1100	20061	31/12/2005	DESACOPLADOR	1.806,44	-	Máquinas e Equipamentos	81,6%	R\$ 2.803,00	R\$ 516,00	2,10
1100	20090	31/12/2005	DESACOPLADOR	1.806,44	-	Máquinas e Equipamentos	81,6%	R\$ 2.803,00	R\$ 516,00	2,10

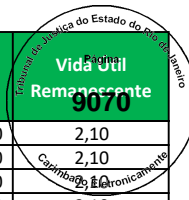

Empresa	Imobilizado	Dt.incorp.	Denominação do imobilizado	ValAquis.	Valor contábil	Conta de Avaliação	Depreciação	Valor Reposição	Valor Mercado	Vida Útil Remanescente
1100	20091	31/12/2005	DESACOPLADOR	1.806,44	-	Máquinas e Equipamentos	81,6%	R\$ 2.803,00	R\$ 516,00	2,10
1100	20092	31/12/2005	DESACOPLADOR	1.806,44	-	Máquinas e Equipamentos	81,6%	R\$ 2.803,00	R\$ 516,00	2,10
1100	20625	31/12/2005	DESACOPLADOR	1.806,44	-	Máquinas e Equipamentos	81,6%	R\$ 2.803,00	R\$ 516,00	2,10
1100	20626	31/12/2005	DESACOPLADOR	1.806,44	-	Máquinas e Equipamentos	81,6%	R\$ 2.803,00	R\$ 516,00	2,10
1100	600193203	07/12/2009	DESACOPLADOR	104,00	-	Máquinas e Equipamentos	59,9%	R\$ 140,00	R\$ 56,00	4,60
1100	600193204	07/12/2009	DESACOPLADOR	104,00	-	Máquinas e Equipamentos	59,9%	R\$ 140,00	R\$ 56,00	4,60
1100	600193205	07/12/2009	DESACOPLADOR	104,00	-	Máquinas e Equipamentos	59,9%	R\$ 140,00	R\$ 56,00	4,60
1100	600193206	07/12/2009	DESACOPLADOR	104,00	-	Máquinas e Equipamentos	59,9%	R\$ 140,00	R\$ 56,00	4,60
1100	20107	31/12/2005	DESACOPLADOR MANUAL	168,94	-	Máquinas e Equipamentos	81,6%	R\$ 262,00	R\$ 48,00	2,10
1100	20108	31/12/2005	DESACOPLADOR MANUAL	168,94	-	Máquinas e Equipamentos	81,6%	R\$ 262,00	R\$ 48,00	2,10
1100	11000002481	31/03/2012	SERPENTINA AR COND AGUA GELADA	14.160,00	2.596,00	Máquinas e Equipamentos	47,0%	R\$ 16.819,00	R\$ 8.916,00	6,10
1100	11000002482	31/03/2012	SERPENTINA AR COND AGUA GELADA	14.160,00	2.596,00	Máquinas e Equipamentos	47,0%	R\$ 16.819,00	R\$ 8.916,00	6,10
1100	11000002483	31/03/2012	SERPENTINA AR COND AGUA GELADA	14.160,00	2.596,00	Máquinas e Equipamentos	47,0%	R\$ 16.819,00	R\$ 8.916,00	6,10
1100	10000005345	31/03/2015	SISTEMA DE AR CONDICIONADO	14.899,90	7.201,61	Máquinas e Equipamentos	30,1%	R\$ 15.501,00	R\$ 10.842,00	8,00
1100	600190376	20/12/2006	TERMOSTATO AMBIENTE	894,00	-	Máquinas e Equipamentos	76,3%	R\$ 1.356,00	R\$ 322,00	2,70
1100	20653	31/12/2005	TORRE RESFRIAMENTO AGUA 40 TR	25.277,22	-	Máquinas e Equipamentos	81,6%	R\$ 39.219,00	R\$ 7.219,00	2,10
1100	54065	30/04/2011	UNID ADMIRAL EVAP 8.000 BTUS	5.330,00	488,59	Máquinas e Equipamentos	52,1%	R\$ 6.429,00	R\$ 3.077,00	5,50
1100	54066	30/04/2011	UNID ADMIRAL EVAP 8.000 BTUS	5.330,00	488,59	Máquinas e Equipamentos	52,1%	R\$ 6.429,00	R\$ 3.077,00	5,50
1100	54063	30/04/2011	UNIDADE CONDENSADORA II	3.970,00	363,91	Máquinas e Equipamentos	52,1%	R\$ 4.789,00	R\$ 2.292,00	5,50
1100	54064	30/04/2011	UNIDADE CONDENSADORA II	3.970,00	363,91	Máquinas e Equipamentos	52,1%	R\$ 4.789,00	R\$ 2.292,00	5,50
1100	72406	31/01/2013	UNIDADE CONDENSADORA RAP200D7L	8.175,00	2.179,99	Máquinas e Equipamentos	42,3%	R\$ 9.126,00	R\$ 5.267,00	6,60
1100	72407	31/01/2013	UNIDADE CONDENSADORA RAP200D7L	8.175,00	2.179,99	Máquinas e Equipamentos	42,3%	R\$ 9.126,00	R\$ 5.267,00	6,60
1100	72408	31/01/2013	UNIDADE CONDENSADORA RAP200D7L	8.175,00	2.179,99	Máquinas e Equipamentos	42,3%	R\$ 9.126,00	R\$ 5.267,00	6,60
1100	72409	31/01/2013	UNIDADE EVAPORADORA III	3.775,00	1.006,67	Máquinas e Equipamentos	42,3%	R\$ 4.214,00	R\$ 2.432,00	6,60
1100	72410	31/01/2013	UNIDADE EVAPORADORA III	3.775,00	1.006,67	Máquinas e Equipamentos	42,3%	R\$ 4.214,00	R\$ 2.432,00	6,60
1100	72411	31/01/2013	UNIDADE EVAPORADORA III	3.775,00	1.006,67	Máquinas e Equipamentos	42,3%	R\$ 4.214,00	R\$ 2.432,00	6,60
1100	20026	31/12/2005	VERIFICADOR	682,29	-	Máquinas e Equipamentos	81,6%	R\$ 1.059,00	R\$ 195,00	2,10
1100	20027	31/12/2005	VERIFICADOR	682,29	-	Máquinas e Equipamentos	81,6%	R\$ 1.059,00	R\$ 195,00	2,10
1100	20028	31/12/2005	VERIFICADOR	682,29	-	Máquinas e Equipamentos	81,6%	R\$ 1.059,00	R\$ 195,00	2,10
1100	20029	31/12/2005	VERIFICADOR	682,29	-	Máquinas e Equipamentos	81,6%	R\$ 1.059,00	R\$ 195,00	2,10
1100	20030	31/12/2005	VERIFICADOR	682,29	-	Máquinas e Equipamentos	81,6%	R\$ 1.059,00	R\$ 195,00	2,10
1100	20031	31/12/2005	VERIFICADOR	682,29	-	Máquinas e Equipamentos	81,6%	R\$ 1.059,00	R\$ 195,00	2,10
1100	20062	31/12/2005	VERIFICADOR	682,29	-	Máquinas e Equipamentos	81,6%	R\$ 1.059,00	R\$ 195,00	2,10
1100	20063	31/12/2005	VERIFICADOR	682,29	-	Máquinas e Equipamentos	81,6%	R\$ 1.059,00	R\$ 195,00	2,10
1100	20064	31/12/2005	VERIFICADOR	682,29	-	Máquinas e Equipamentos	81,6%	R\$ 1.059,00	R\$ 195,00	2,10
1100	20065	31/12/2005	VERIFICADOR	682,29	-	Máquinas e Equipamentos	81,6%	R\$ 1.059,00	R\$ 195,00	2,10
1100	20066	31/12/2005	VERIFICADOR	682,29	-	Máquinas e Equipamentos	81,6%	R\$ 1.059,00	R\$ 195,00	2,10
1100	20067	31/12/2005	VERIFICADOR	682,29	-	Máquinas e Equipamentos	81,6%	R\$ 1.059,00	R\$ 195,00	2,10
1100	20093	31/12/2005	VERIFICADOR	682,29	-	Máquinas e Equipamentos	81,6%	R\$ 1.059,00	R\$ 195,00	2,10
1100	20094	31/12/2005	VERIFICADOR	682,29	-	Máquinas e Equipamentos	81,6%	R\$ 1.059,00	R\$ 195,00	2,10
1100	20095	31/12/2005	VERIFICADOR	682,29	-	Máquinas e Equipamentos	81,6%	R\$ 1.059,00	R\$ 195,00	2,10
1100	26992	28/02/2011	CHILLER MODELO 30RBA 150 DE 150 TRC/	27.720,00	-	Máquinas e Equipamentos	53,1%	R\$ 33.905,00	R\$ 15.912,00	5,40
1100	26992	28/02/2011	CHILLER MODELO 30RBA 150 DE 150 TRC/	13.860,00	-	Máquinas e Equipamentos	53,1%	R\$ 16.953,00	R\$ 7.956,00	5,40
1100	26992	30/04/2012	CHILLER MODELO 30RBA 150 DE 150 TRC/	12.000,00	2.200,00	Máquinas e Equipamentos	46,5%	R\$ 14.208,00	R\$ 7.597,00	6,10
1100	26992	30/04/2012	CHILLER MODELO 30RBA 150 DE 150 TRC/	14.585,00	2.673,91	Máquinas e Equipamentos	46,5%	R\$ 17.269,00	R\$ 9.234,00	6,10
1100	10000005345	30/04/2015	SISTEMA DE AR CONDICIONADO	86.425,24	42.492,42	Máquinas e Equipamentos	29,6%	R\$ 89.140,00	R\$ 62.767,00	8,10
1100	54064	30/04/2012	UNIDADE CONDENSADORA II	14.780,00	2.709,67	Máquinas e Equipamentos	46,5%	R\$ 17.499,00	R\$ 9.357,00	6,10
1100	54063	31/05/2015	UNIDADE CONDENSADORA II	4.960,50	2.480,25	Máquinas e Equipamentos	29,1%	R\$ 5.063,00	R\$ 3.590,00	8,20
1100	600192980	13/10/2009	BOMBA 1CCMM 220V ABS	678,40	-	Máquinas e Equipamentos	60,7%	R\$ 913,00	R\$ 359,00	4,50
1100	21013	31/12/2005	BOMBA DE AGUA GELADA P/ CHILLE	3.119,04	-	Máquinas e Equipamentos	81,6%	R\$ 4.839,00	R\$ 891,00	2,10
1100	21015	31/12/2005	BOMBA DE AGUA GELADA P/ CHILLE	3.119,04	-	Máquinas e Equipamentos	81,6%	R\$ 4.839,00	R\$ 891,00	2,10
1100	21014	31/12/2005	BOMBA DE AGUA GELADA P/ CHILLER	3.119,04	-	Máquinas e Equipamentos	81,6%	R\$ 4.839,00	R\$ 891,00	2,10
1100	600192054	24/01/2008	BOMBA SAPO KSB 1-500 1/2 CV 220	584,00	-	Máquinas e Equipamentos	70,2%	R\$ 831,00	R\$ 247,00	3,40
1100	21080	31/12/2005	DESACLOPADOR SENSORMATIC	1.851,93	-	Máquinas e Equipamentos	81,6%	R\$ 2.873,00	R\$ 529,00	2,10
1100	21082	31/12/2005	DESACLOPADOR SENSORMATIC	1.851,93	-	Máquinas e Equipamentos	81,6%	R\$ 2.873,00	R\$ 529,00	2,10
1100	21225	31/12/2005	DESACLOPADOR SENSORMATIC	1.851,93	-	Máquinas e Equipamentos	81,6%	R\$ 2.873,00	R\$ 529,00	2,10
1100	21081	31/12/2005	DESACLOPADOR SENSORMATIC	1.851,93	-	Máquinas e Equipamentos	81,6%	R\$ 2.873,00	R\$ 529,00	2,10

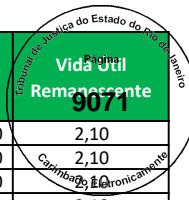

Empresa	Imobilizado	Dt.incorp.	Denominação do imobilizado	ValAquis.	Valor contábil	Conta de Avaliação	Depreciação	Valor Reposição	Valor Mercado	Vida Útil Remanescente
1100	4713	31/12/2005	DESACOPLADOR	1.806,44	-	Máquinas e Equipamentos	81,6%	R\$ 2.803,00	R\$ 516,00	2,10
1100	21165	31/12/2005	DESACOPLADOR SENSORMATIC	1.806,44	-	Máquinas e Equipamentos	81,6%	R\$ 2.803,00	R\$ 516,00	2,10
1100	21434	31/12/2005	DESACOPLADOR MANUAL	168,94	-	Máquinas e Equipamentos	81,6%	R\$ 262,00	R\$ 48,00	2,10
1100	21163	31/12/2005	DESACOPLADOR SENSORMATIC	1.806,44	-	Máquinas e Equipamentos	81,6%	R\$ 2.803,00	R\$ 516,00	2,10
1100	21164	31/12/2005	DESACOPLADOR SENSORMATIC	1.806,44	-	Máquinas e Equipamentos	81,6%	R\$ 2.803,00	R\$ 516,00	2,10
1100	21166	31/12/2005	DESACOPLADOR SENSORMATIC	1.806,44	-	Máquinas e Equipamentos	81,6%	R\$ 2.803,00	R\$ 516,00	2,10
1100	21167	31/12/2005	DESACOPLADOR SENSORMATIC	1.806,44	-	Máquinas e Equipamentos	81,6%	R\$ 2.803,00	R\$ 516,00	2,10
1100	21168	31/12/2005	DESACOPLADOR SENSORMATIC	1.806,44	-	Máquinas e Equipamentos	81,6%	R\$ 2.803,00	R\$ 516,00	2,10
1100	21169	31/12/2005	DESACOPLADOR SENSORMATIC	1.806,44	-	Máquinas e Equipamentos	81,6%	R\$ 2.803,00	R\$ 516,00	2,10
1100	21170	31/12/2005	DESACOPLADOR SENSORMATIC	1.806,44	-	Máquinas e Equipamentos	81,6%	R\$ 2.803,00	R\$ 516,00	2,10
1100	21222	31/12/2005	DESACOPLADOR SENSORMATIC	1.806,44	-	Máquinas e Equipamentos	81,6%	R\$ 2.803,00	R\$ 516,00	2,10
1100	21223	31/12/2005	DESACOPLADOR SENSORMATIC	1.806,44	-	Máquinas e Equipamentos	81,6%	R\$ 2.803,00	R\$ 516,00	2,10
1100	21224	31/12/2005	DESACOPLADOR SENSORMATIC	1.806,44	-	Máquinas e Equipamentos	81,6%	R\$ 2.803,00	R\$ 516,00	2,10
1100	21226	31/12/2005	DESACOPLADOR SENSORMATIC	1.806,44	-	Máquinas e Equipamentos	81,6%	R\$ 2.803,00	R\$ 516,00	2,10
1100	21227	31/12/2005	DESACOPLADOR SENSORMATIC	1.167,60	-	Máquinas e Equipamentos	81,6%	R\$ 1.812,00	R\$ 333,00	2,10
1100	11000004979	30/09/2013	DESACOPLADOR UNIVERSAL EM CROMADO EM	426,85	142,28	Máquinas e Equipamentos	38,5%	R\$ 471,00	R\$ 289,00	7,10
1100	67511	30/09/2012	DESATIVADOR E VERIFICADOR	1.040,25	242,72	Máquinas e Equipamentos	44,2%	R\$ 1.175,00	R\$ 656,00	6,40
1100	53852	31/01/2011	ELETROBOMBA SUBMERSIVEL	714,00	47,60	Máquinas e Equipamentos	53,5%	R\$ 879,00	R\$ 409,00	5,30
1100	21003	31/12/2005	FANCOI - MODULO DE VENTOILAZ+O	4.776,03	-	Máquinas e Equipamentos	81,6%	R\$ 7.410,00	R\$ 1.364,00	2,10
1100	21017	31/12/2005	FANCOI C/ COMPRESSOR	3.151,53	-	Máquinas e Equipamentos	81,6%	R\$ 4.890,00	R\$ 900,00	2,10
1100	21011	31/12/2005	FANCOI C/ COMPRESSOR SERIE 5 HITACHI	3.151,53	-	Máquinas e Equipamentos	81,6%	R\$ 4.890,00	R\$ 900,00	2,10
1100	4874	31/12/2005	FANCOI- MODELO DE CALOR	3.151,53	-	Máquinas e Equipamentos	81,6%	R\$ 4.890,00	R\$ 900,00	2,10
1100	21022	31/12/2005	FANCOIL C/ COMPRESSOR	3.151,53	-	Máquinas e Equipamentos	81,6%	R\$ 4.890,00	R\$ 900,00	2,10
1100	21024	31/12/2005	FANCOIL C/ COMPRESSOR	3.151,53	-	Máquinas e Equipamentos	81,6%	R\$ 4.890,00	R\$ 900,00	2,10
1100	21012	31/12/2005	FANCOIL C/ COMPRESSOR SERIE 5 HITACH	3.151,53	-	Máquinas e Equipamentos	81,6%	R\$ 4.890,00	R\$ 900,00	2,10
1100	11000002517	30/04/2012	GERADOR A DIESEL - SDMO GTA 315 SI 2	50.700,00	9.717,50	Máquinas e Equipamentos	46,5%	R\$ 60.029,00	R\$ 32.098,00	6,10
1100	21006	31/12/2005	GERADOR A DIESEL - SDMO GTA 315 SI 25	42.789,33	-	Máquinas e Equipamentos	81,6%	R\$ 66.390,00	R\$ 12.221,00	2,10
1100	11000004980	30/09/2013	SACNTOP - DESMAGNETIZADOR E VERIFICA	952,13	317,38	Máquinas e Equipamentos	38,5%	R\$ 1.050,00	R\$ 645,00	7,10
1100	11000002519	30/04/2012	SERPENTINA DO CHILLE	12.085,00	2.316,29	Máquinas e Equipamentos	46,5%	R\$ 14.309,00	R\$ 7.651,00	6,10
1100	600190373	18/12/2006	TERMOSTATO AMBIENTE	298,00	-	Máquinas e Equipamentos	76,3%	R\$ 452,00	R\$ 107,00	2,70
1100	600190374	18/12/2006	TERMOSTATO AMBIENTE	298,00	-	Máquinas e Equipamentos	76,3%	R\$ 452,00	R\$ 107,00	2,70
1100	600190375	18/12/2006	TERMOSTATO AMBIENTE	298,00	-	Máquinas e Equipamentos	76,3%	R\$ 452,00	R\$ 107,00	2,70
1100	21005	31/12/2005	TRANSFORMADOR POTENCIA 500 NBR 10295	10.721,71	-	Máquinas e Equipamentos	81,6%	R\$ 16.635,00	R\$ 3.062,00	2,10
1100	20868	31/12/2005	VERIFICADOR	682,29	-	Máquinas e Equipamentos	81,6%	R\$ 1.059,00	R\$ 195,00	2,10
1100	21228	31/12/2005	VERIFICADOR	682,29	-	Máquinas e Equipamentos	81,6%	R\$ 1.059,00	R\$ 195,00	2,10
1100	21229	31/12/2005	VERIFICADOR	682,29	-	Máquinas e Equipamentos	81,6%	R\$ 1.059,00	R\$ 195,00	2,10
1100	21230	31/12/2005	VERIFICADOR	682,29	-	Máquinas e Equipamentos	81,6%	R\$ 1.059,00	R\$ 195,00	2,10
1100	21231	31/12/2005	VERIFICADOR	682,29	-	Máquinas e Equipamentos	81,6%	R\$ 1.059,00	R\$ 195,00	2,10
1100	21232	31/12/2005	VERIFICADOR	682,29	-	Máquinas e Equipamentos	81,6%	R\$ 1.059,00	R\$ 195,00	2,10
1100	21233	31/12/2005	VERIFICADOR	682,29	-	Máquinas e Equipamentos	81,6%	R\$ 1.059,00	R\$ 195,00	2,10
1100	21083	31/12/2005	VERIFICADOR SENSORMATIC	682,29	-	Máquinas e Equipamentos	81,6%	R\$ 1.059,00	R\$ 195,00	2,10
1100	21084	31/12/2005	VERIFICADOR SENSORMATIC	682,29	-	Máquinas e Equipamentos	81,6%	R\$ 1.059,00	R\$ 195,00	2,10
1100	21085	31/12/2005	VERIFICADOR SENSORMATIC	682,29	-	Máquinas e Equipamentos	81,6%	R\$ 1.059,00	R\$ 195,00	2,10
1100	21178	31/12/2005	VERIFICADOR SENSORMATIC	682,29	-	Máquinas e Equipamentos	81,6%	R\$ 1.059,00	R\$ 195,00	2,10
1100	21179	31/12/2005	VERIFICADOR SENSORMATIC	682,29	-	Máquinas e Equipamentos	81,6%	R\$ 1.059,00	R\$ 195,00	2,10
1100	21180	31/12/2005	VERIFICADOR SENSORMATIC	682,29	-	Máquinas e Equipamentos	81,6%	R\$ 1.059,00	R\$ 195,00	2,10
1100	21181	31/12/2005	VERIFICADOR SENSORMATIC	682,29	-	Máquinas e Equipamentos	81,6%	R\$ 1.059,00	R\$ 195,00	2,10
1100	21182	31/12/2005	VERIFICADOR SENSORMATIC	682,29	-	Máquinas e Equipamentos	81,6%	R\$ 1.059,00	R\$ 195,00	2,10
1100	21183	31/12/2005	VERIFICADOR SENSORMATIC	682,29	-	Máquinas e Equipamentos	81,6%	R\$ 1.059,00	R\$ 195,00	2,10
1100	600190204	31/12/2005	DESACLOPLADOR MANUAL	175,84	-	Máquinas e Equipamentos	81,6%	R\$ 273,00	R\$ 50,00	2,10
1100	600190205	31/12/2005	DESACLOPLADOR MANUAL	175,84	-	Máquinas e Equipamentos	81,6%	R\$ 273,00	R\$ 50,00	2,10
1100	48501	31/12/2010	DESACOPLADOR ELETRICO	193,60	-	Máquinas e Equipamentos	54,0%	R\$ 240,00	R\$ 110,00	5,30
1100	48502	31/12/2010	DESACOPLADOR ELETRICO	193,60	-	Máquinas e Equipamentos	54,0%	R\$ 240,00	R\$ 110,00	5,30
1100	11000004975	30/09/2013	DESACOPLADOR UNIVERSAL EM CROMADO EM	390,72	130,25	Máquinas e Equipamentos	38,5%	R\$ 431,00	R\$ 265,00	7,10
1100	24511	31/12/2005	FANCOIL 3605B12299 (1013401)	6.211,51	-	Máquinas e Equipamentos	81,6%	R\$ 9.638,00	R\$ 1.774,00	2,10
1100	24512	31/12/2005	FANCOIL 3605B12300 (1013401)	6.211,51	-	Máquinas e Equipamentos	81,6%	R\$ 9.638,00	R\$ 1.774,00	2,10
1100	24509	31/12/2005	FANCOIL 3605B12409 (1013401)	6.211,50	-	Máquinas e Equipamentos	81,6%	R\$ 9.638,00	R\$ 1.774,00	2,10

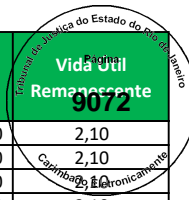

Empresa	Imobilizado	Dt.incorp.	Denominação do imobilizado	ValAquis.	Valor contábil	Conta de Avaliação	Depreciação	Valor Reposição	Valor Mercado	Vida Útil Remanescente
1100	24507	31/12/2005	FANCOIL 3605B12410 (1013401)	3.610,44	-	Máquinas e Equipamentos	81,6%	R\$ 5.602,00	R\$ 1.031,00	2,10
1100	24510	31/12/2005	FANCOIL 3605B12411 (1013401)	6.211,50	-	Máquinas e Equipamentos	81,6%	R\$ 9.638,00	R\$ 1.774,00	2,10
1100	24508	31/12/2005	FANCOIL 3605B12412 (1013401)	3.877,17	-	Máquinas e Equipamentos	81,6%	R\$ 6.016,00	R\$ 1.107,00	2,10
1100	600193400	28/02/2010	FEIXE VISÃO ROBOTICA	8.500,00	-	Máquinas e Equipamentos	58,6%	R\$ 11.441,00	R\$ 4.733,00	4,80
1100	11000004976	30/09/2013	SACNTOP - DESMAGNETIZADOR E VERIFICA	952,13	317,38	Máquinas e Equipamentos	38,5%	R\$ 1.050,00	R\$ 645,00	7,10
1100	26116	31/12/2005	AR CONDICIONADO	4.924,90	-	Máquinas e Equipamentos	81,6%	R\$ 7.641,00	R\$ 1.407,00	2,10
1100	600193228	03/02/2010	BOMBA CENTRIFUGA BC92S	583,00	-	Máquinas e Equipamentos	59,0%	R\$ 784,00	R\$ 321,00	4,70
1100	26086	31/12/2005	BOMBA D AGUA DANCOR	921,20	-	Máquinas e Equipamentos	81,6%	R\$ 1.429,00	R\$ 263,00	2,10
1100	26087	31/12/2005	BOMBA D AGUA DANCOR	921,20	-	Máquinas e Equipamentos	81,6%	R\$ 1.429,00	R\$ 263,00	2,10
1100	26093	31/12/2005	CHILLER RCU 100 WZ 2 AP - 100TR	17.652,11	-	Máquinas e Equipamentos	81,6%	R\$ 27.388,00	R\$ 5.042,00	2,10
1100	26094	31/12/2005	CHILLER RCU 50 WZ 2 AP - 100TR	9.254,84	-	Máquinas e Equipamentos	81,6%	R\$ 14.359,00	R\$ 2.643,00	2,10
1100	25505	31/12/2005	DESACOPLADOR ELETRICO	1.827,00	-	Máquinas e Equipamentos	81,6%	R\$ 2.835,00	R\$ 522,00	2,10
1100	25506	31/12/2005	DESACOPLADOR ELETRICO	1.827,00	-	Máquinas e Equipamentos	81,6%	R\$ 2.835,00	R\$ 522,00	2,10
1100	25507	31/12/2005	DESACOPLADOR ELETRICO	1.827,00	-	Máquinas e Equipamentos	81,6%	R\$ 2.835,00	R\$ 522,00	2,10
1100	25508	31/12/2005	DESACOPLADOR ELETRICO	1.827,00	-	Máquinas e Equipamentos	81,6%	R\$ 2.835,00	R\$ 522,00	2,10
1100	25509	31/12/2005	DESACOPLADOR ELETRICO II GATOR	2.218,50	-	Máquinas e Equipamentos	81,6%	R\$ 3.442,00	R\$ 634,00	2,10
1100	25510	31/12/2005	DESACOPLADOR ELETRICO II GATOR	2.218,50	-	Máquinas e Equipamentos	81,6%	R\$ 3.442,00	R\$ 634,00	2,10
1100	25511	31/12/2005	DESACOPLADOR ELETRICO II GATOR	2.218,50	-	Máquinas e Equipamentos	81,6%	R\$ 3.442,00	R\$ 634,00	2,10
1100	25512	31/12/2005	DESACOPLADOR ELETRICO II GATOR	2.218,50	-	Máquinas e Equipamentos	81,6%	R\$ 3.442,00	R\$ 634,00	2,10
1100	25513	31/12/2005	DESACOPLADOR ELETRICO II GATOR	2.218,50	-	Máquinas e Equipamentos	81,6%	R\$ 3.442,00	R\$ 634,00	2,10
1100	25514	31/12/2005	DESACOPLADOR ELETRICO II GATOR	2.218,50	-	Máquinas e Equipamentos	81,6%	R\$ 3.442,00	R\$ 634,00	2,10
1100	25515	31/12/2005	DESACOPLADOR ELETRICO II GATOR	2.218,50	-	Máquinas e Equipamentos	81,6%	R\$ 3.442,00	R\$ 634,00	2,10
1100	25516	31/12/2005	DESACOPLADOR ELETRICO II GATOR	2.218,50	-	Máquinas e Equipamentos	81,6%	R\$ 3.442,00	R\$ 634,00	2,10
1100	25517	31/12/2005	DESACOPLADOR ELETRICO II GATOR	2.218,50	-	Máquinas e Equipamentos	81,6%	R\$ 3.442,00	R\$ 634,00	2,10
1100	25518	31/12/2005	DESACOPLADOR ELETRICO II GATOR	2.218,50	-	Máquinas e Equipamentos	81,6%	R\$ 3.442,00	R\$ 634,00	2,10
1100	26117	31/12/2005	DESACOPLADOR MANUAL	175,84	-	Máquinas e Equipamentos	81,6%	R\$ 273,00	R\$ 50,00	2,10
1100	26118	31/12/2005	DESACOPLADOR MANUAL	175,84	-	Máquinas e Equipamentos	81,6%	R\$ 273,00	R\$ 50,00	2,10
1100	11000004971	30/09/2013	DESACOPLADOR UNIVERSAL EM CROMADO EM	390,72	130,25	Máquinas e Equipamentos	38,5%	R\$ 431,00	R\$ 265,00	7,10
1100	26120	31/12/2005	FANCOILS RAH - K2 35/6 -3	6.398,70	-	Máquinas e Equipamentos	81,6%	R\$ 9.928,00	R\$ 1.828,00	2,10
1100	26121	31/12/2005	FANCOILS RAH - K2 40/6 -3	6.772,50	-	Máquinas e Equipamentos	81,6%	R\$ 10.508,00	R\$ 1.934,00	2,10
1100	600193397	28/02/2010	FEIXE VISÃO ROBOTICA	8.500,00	-	Máquinas e Equipamentos	58,6%	R\$ 11.441,00	R\$ 4.733,00	4,80
1100	9100000031	31/12/2005	MODULO VENTILADOR RAHAD6H TB FC - 01	3.950,03	-	Máquinas e Equipamentos	81,6%	R\$ 6.129,00	R\$ 1.128,00	2,10
1100	26091	31/12/2005	MODULO VENTILADOR RAHAD6H TB FC - 02	3.950,03	-	Máquinas e Equipamentos	81,6%	R\$ 6.129,00	R\$ 1.128,00	2,10
1100	26122	31/12/2005	MODULO DE VENTLADOR RAH35D6H TB FC 03	3.733,17	-	Máquinas e Equipamentos	81,6%	R\$ 5.792,00	R\$ 1.066,00	2,10
1100	26123	31/12/2005	MODULO DE VENTLADOR RAH35D6H TB FC 04	3.733,17	-	Máquinas e Equipamentos	81,6%	R\$ 5.792,00	R\$ 1.066,00	2,10
1100	26090	31/12/2005	MODULO INTERC.CALOR RA40D600000 NS 3	7.335,77	-	Máquinas e Equipamentos	81,6%	R\$ 11.382,00	R\$ 2.095,00	2,10
1100	26092	31/12/2005	MODULO INTERC.CALOR RA40D600000 NS 3	7.335,77	-	Máquinas e Equipamentos	81,6%	R\$ 11.382,00	R\$ 2.095,00	2,10
1100	26124	31/12/2005	MODULO INTERC.CALOR RAH35D600000 NS	6.933,02	-	Máquinas e Equipamentos	81,6%	R\$ 10.757,00	R\$ 1.980,00	2,10
1100	26125	31/12/2005	MODULO INTERC.CALOR RAH35D600000 NS	6.933,02	-	Máquinas e Equipamentos	81,6%	R\$ 10.757,00	R\$ 1.980,00	2,10
1100	26127	31/12/2005	RESFRIADOR DE LIQUIDO RCU 050WZ 380V	21.594,79	-	Máquinas e Equipamentos	81,6%	R\$ 33.506,00	R\$ 6.168,00	2,10
1100	26128	31/12/2005	RESFRIADOR DE LIQUIDO RCU 1002WZ 380	41.188,42	-	Máquinas e Equipamentos	81,6%	R\$ 63.906,00	R\$ 11.764,00	2,10
1100	11000004972	30/09/2013	SACNTOP - DESMAGNETIZADOR E VERIFICA	952,13	317,38	Máquinas e Equipamentos	38,5%	R\$ 1.050,00	R\$ 645,00	7,10
1100	600190377	20/12/2006	TERMOSTATO AMBIENTE	894,00	-	Máquinas e Equipamentos	76,3%	R\$ 1.356,00	R\$ 322,00	2,70
1100	26095	31/12/2005	TRANSFORMADOR TRIFASICO 500 KVA	20.608,00	-	Máquinas e Equipamentos	81,6%	R\$ 31.975,00	R\$ 5.886,00	2,10
1100	28908	22/01/2008	AR CONDICIONADO CARRIE EVAP 1200 BTUS	875,00	-	Máquinas e Equipamentos	70,3%	R\$ 1.245,00	R\$ 370,00	3,40
1100	28907	22/01/2008	AR CONDICIONADO CARRIER 1200 BTUS	1.625,00	-	Máquinas e Equipamentos	70,3%	R\$ 2.312,00	R\$ 687,00	3,40
1100	600190596	03/07/2007	BOMBA AUTO ASPIRANTE	880,00	-	Máquinas e Equipamentos	73,3%	R\$ 1.321,00	R\$ 352,00	3,10
1100	32405	02/06/2007	BOMBA CX 17 40,0 CV TRIFASE	7.486,00	-	Máquinas e Equipamentos	73,8%	R\$ 11.251,00	R\$ 2.948,00	3,00
1100	32406	02/06/2007	BOMBA CX 17 40,0 CV TRIFASE	7.486,00	-	Máquinas e Equipamentos	73,8%	R\$ 11.251,00	R\$ 2.948,00	3,00
1100	11000002518	30/04/2012	BOMBA SUBMERSA	2.185,00	418,79	Máquinas e Equipamentos	46,5%	R\$ 2.587,00	R\$ 1.383,00	6,10
1100	600192236	14/08/2008	BOMBA SUBMERSA 1/2 CV	950,00	-	Máquinas e Equipamentos	67,2%	R\$ 1.253,00	R\$ 411,00	3,80
1100	2624	31/12/2005	DESACOPLADOR	1.806,44	-	Máquinas e Equipamentos	81,6%	R\$ 2.803,00	R\$ 516,00	2,10
1100	11000002654	31/05/2012	DESACOPLADOR MANUAL	179,00	35,80	Máquinas e Equipamentos	46,1%	R\$ 210,00	R\$ 113,00	6,20
1100	11000002655	31/05/2012	DESACOPLADOR MANUAL	179,00	35,80	Máquinas e Equipamentos	46,1%	R\$ 210,00	R\$ 113,00	6,20
1100	600190671	03/10/2007	DESACOPLADOR UNIVERSAL	154,00	-	Máquinas e Equipamentos	71,9%	R\$ 226,00	R\$ 63,00	3,20
1100	600190672	03/10/2007	DESACOPLADOR UNIVERSAL	154,00	-	Máquinas e Equipamentos	71,9%	R\$ 226,00	R\$ 63,00	3,20
1100	600190673	03/10/2007	DESACOPLADOR UNIVERSAL	154,00	-	Máquinas e Equipamentos	71,9%	R\$ 226,00	R\$ 63,00	3,20

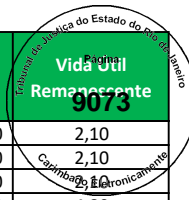

Empresa	Imobilizado	Dt.incorp.	Denominação do imobilizado	ValAquis.	Valor contábil	Conta de Avaliação	Depreciação	Valor Reposição	Valor Mercado	Vida Útil Remanescente
1100	600190674	03/10/2007	DESACOPLADOR UNIVERSAL	154,00	-	Máquinas e Equipamentos	71,9%	R\$ 226,00	R\$ 63,00	3,20
1100	600190675	03/10/2007	DESACOPLADOR UNIVERSAL	154,00	-	Máquinas e Equipamentos	71,9%	R\$ 226,00	R\$ 63,00	3,20
1100	600190676	03/10/2007	DESACOPLADOR UNIVERSAL	154,00	-	Máquinas e Equipamentos	71,9%	R\$ 226,00	R\$ 63,00	3,20
1100	11000003917	31/01/2013	DESACOPLADOR UNIVERSAL	181,68	48,44	Máquinas e Equipamentos	42,3%	R\$ 203,00	R\$ 117,00	6,60
1100	11000003918	31/01/2013	DESACOPLADOR UNIVERSAL	181,68	48,44	Máquinas e Equipamentos	42,3%	R\$ 203,00	R\$ 117,00	6,60
1100	11000003919	31/01/2013	DESACOPLADOR UNIVERSAL	181,68	48,44	Máquinas e Equipamentos	42,3%	R\$ 203,00	R\$ 117,00	6,60
1100	11000003920	31/01/2013	DESACOPLADOR UNIVERSAL	181,67	48,44	Máquinas e Equipamentos	42,3%	R\$ 203,00	R\$ 117,00	6,60
1100	11000006319	31/12/2013	DESACOPLADOR UNIVERSAL	203,37	72,86	Máquinas e Equipamentos	37,1%	R\$ 219,00	R\$ 138,00	7,20
1100	11000006320	31/12/2013	DESATIVADOR AM PROX 58 KHZ SCANTOP II	480,35	172,12	Máquinas e Equipamentos	37,1%	R\$ 518,00	R\$ 325,00	7,20
1100	62887	29/02/2012	DESATIVADOR E VERIFICADOR	1.075,05	197,09	Máquinas e Equipamentos	47,5%	R\$ 1.275,00	R\$ 670,00	6,00
1100	62888	29/02/2012	DESATIVADOR E VERIFICADOR	1.075,05	197,09	Máquinas e Equipamentos	47,5%	R\$ 1.275,00	R\$ 670,00	6,00
1100	62889	29/02/2012	DESATIVADOR E VERIFICADOR	1.075,05	197,09	Máquinas e Equipamentos	47,5%	R\$ 1.275,00	R\$ 670,00	6,00
1100	62890	29/02/2012	DESATIVADOR E VERIFICADOR	1.075,05	197,09	Máquinas e Equipamentos	47,5%	R\$ 1.275,00	R\$ 670,00	6,00
1100	62891	29/02/2012	DESATIVADOR E VERIFICADOR	1.075,05	197,09	Máquinas e Equipamentos	47,5%	R\$ 1.275,00	R\$ 670,00	6,00
1100	62892	29/02/2012	DESATIVADOR E VERIFICADOR	1.075,05	197,09	Máquinas e Equipamentos	47,5%	R\$ 1.275,00	R\$ 670,00	6,00
1100	62893	29/02/2012	DESATIVADOR E VERIFICADOR	1.075,05	197,09	Máquinas e Equipamentos	47,5%	R\$ 1.275,00	R\$ 670,00	6,00
1100	62894	29/02/2012	DESATIVADOR E VERIFICADOR	1.075,05	197,09	Máquinas e Equipamentos	47,5%	R\$ 1.275,00	R\$ 670,00	6,00
1100	11000003921	31/01/2013	DESATIVADOR E VERIFICADOR	1.040,20	277,39	Máquinas e Equipamentos	42,3%	R\$ 1.161,00	R\$ 670,00	6,60
1100	11000003922	31/01/2013	DESATIVADOR E VERIFICADOR	1.040,20	277,39	Máquinas e Equipamentos	42,3%	R\$ 1.161,00	R\$ 670,00	6,60
1100	11000003923	31/01/2013	DESATIVADOR E VERIFICADOR	1.040,20	277,39	Máquinas e Equipamentos	42,3%	R\$ 1.161,00	R\$ 670,00	6,60
1100	32402	02/06/2007	PLATAFORMA ELEVATORIA BASCULANTE	122.000,00	-	Máquinas e Equipamentos	73,8%	R\$ 183.352,00	R\$ 48.037,00	3,00
1100	32403	02/06/2007	REFRIGERADOR DE LIQUIDO RCU 130 WZ2BP	76.400,00	-	Máquinas e Equipamentos	73,8%	R\$ 114.820,00	R\$ 30.082,00	3,00
1100	32404	02/06/2007	REFRIGERADOR DE LIQUIDO RCU 130 WZ2BP	76.400,00	-	Máquinas e Equipamentos	73,8%	R\$ 114.820,00	R\$ 30.082,00	3,00
1100	32401	02/06/2007	TRANSFORMADOR 220/127V	747,00	-	Máquinas e Equipamentos	73,8%	R\$ 1.123,00	R\$ 294,00	3,00
1100	53420	31/12/2010	TRANSFORMADOR A SECO 750KVA	11.550,00	673,75	Máquinas e Equipamentos	54,0%	R\$ 14.306,00	R\$ 6.586,00	5,30
1100	32421	02/06/2007	TRANSFORMADOR AUTO 380/220-127 V 15K	3.920,00	-	Máquinas e Equipamentos	73,8%	R\$ 5.891,00	R\$ 1.543,00	3,00
1100	934	31/12/2005	VERIFICADOR	682,29	-	Máquinas e Equipamentos	81,6%	R\$ 1.059,00	R\$ 195,00	2,10
1100	2588	31/12/2005	VERIFICADOR	682,29	-	Máquinas e Equipamentos	81,6%	R\$ 1.059,00	R\$ 195,00	2,10
1100	2589	31/12/2005	VERIFICADOR	682,29	-	Máquinas e Equipamentos	81,6%	R\$ 1.059,00	R\$ 195,00	2,10
1100	2590	31/12/2005	VERIFICADOR	682,29	-	Máquinas e Equipamentos	81,6%	R\$ 1.059,00	R\$ 195,00	2,10
1100	2593	31/12/2005	VERIFICADOR	682,29	-	Máquinas e Equipamentos	81,6%	R\$ 1.059,00	R\$ 195,00	2,10
1100	2617	31/12/2005	VERIFICADOR	682,29	-	Máquinas e Equipamentos	81,6%	R\$ 1.059,00	R\$ 195,00	2,10
1100	2619	31/12/2005	VERIFICADOR	682,29	-	Máquinas e Equipamentos	81,6%	R\$ 1.059,00	R\$ 195,00	2,10
1100	2644	31/12/2005	VERIFICADOR	682,29	-	Máquinas e Equipamentos	81,6%	R\$ 1.059,00	R\$ 195,00	2,10
1100	32405	31/05/2011	BOMBA CX 17 40,0 CV TRIFASE	3.000,00	-	Máquinas e Equipamentos	51,7%	R\$ 3.606,00	R\$ 1.743,00	5,60
1100	32404	31/05/2011	REFRIGERADOR DE LIQUIDO RCU 130 WZ2BP	9.400,00	-	Máquinas e Equipamentos	51,7%	R\$ 11.300,00	R\$ 5.462,00	5,60
1100	32404	31/10/2011	REFRIGERADOR DE LIQUIDO RCU 130 WZ2BP	18.568,00	-	Máquinas e Equipamentos	49,3%	R\$ 22.175,00	R\$ 11.238,00	5,80
1100	29438	27/12/2006	ACLOPADOR OPTICO	513,00	-	Máquinas e Equipamentos	76,2%	R\$ 778,00	R\$ 186,00	2,70
1100	27988	01/10/2006	AR CONDICIONADO (MÓDULO INTERNO CAL	4.272,45	-	Máquinas e Equipamentos	77,5%	R\$ 6.543,00	R\$ 1.474,00	2,60
1100	27990	01/10/2006	AR CONDICIONADO (MÓDULO INTERNO CAL	4.272,45	-	Máquinas e Equipamentos	77,5%	R\$ 6.543,00	R\$ 1.474,00	2,60
1100	27994	01/10/2006	AR CONDICIONADO (MÓDULO INTERNO CAL	6.951,75	-	Máquinas e Equipamentos	77,5%	R\$ 10.647,00	R\$ 2.398,00	2,60
1100	27995	01/10/2006	AR CONDICIONADO (MÓDULO INTERNO CAL	6.951,75	-	Máquinas e Equipamentos	77,5%	R\$ 10.647,00	R\$ 2.398,00	2,60
1100	27996	01/10/2006	AR CONDICIONADO (MÓDULO INTERNO CAL	1.601,60	-	Máquinas e Equipamentos	77,5%	R\$ 2.453,00	R\$ 553,00	2,60
1100	27989	01/10/2006	AR CONDICIONADO (MÓDULO VENTILADOR	2.300,55	-	Máquinas e Equipamentos	77,5%	R\$ 3.523,00	R\$ 794,00	2,60
1100	27991	01/10/2006	AR CONDICIONADO (MÓDULO VENTILADOR	2.300,55	-	Máquinas e Equipamentos	77,5%	R\$ 3.523,00	R\$ 794,00	2,60
1100	27992	01/10/2006	AR CONDICIONADO (MÓDULO VENTILADOR	3.743,25	-	Máquinas e Equipamentos	77,5%	R\$ 5.733,00	R\$ 1.291,00	2,60
1100	27993	01/10/2006	AR CONDICIONADO (MÓDULO VENTILADOR	3.743,25	-	Máquinas e Equipamentos	77,5%	R\$ 5.733,00	R\$ 1.291,00	2,60
1100	27997	01/10/2006	AR CONDICIONADO (MÓDULO VENTILADOR	862,40	-	Máquinas e Equipamentos	77,5%	R\$ 1.321,00	R\$ 298,00	2,60
1100	29000	27/03/2008	AR CONDICIONADO 18000 BTUS CARRIER H	3.100,00	-	Máquinas e Equipamentos	69,3%	R\$ 4.350,00	R\$ 1.336,00	3,50
1100	600192128	15/05/2008	BOMBA DE AGUA SAPO	584,00	-	Máquinas e Equipamentos	68,5%	R\$ 809,00	R\$ 255,00	3,60
1100	600192159	20/06/2008	BOMBA SUBMERSA BCS-CS	909,00	-	Máquinas e Equipamentos	68,0%	R\$ 1.241,00	R\$ 397,00	3,70
1100	11000003186	31/12/2012	DESACOPLADOR UNIVERSAL	204,63	52,86	Máquinas e Equipamentos	42,8%	R\$ 230,00	R\$ 131,00	6,60
1100	11000003187	31/12/2012	DESACOPLADOR UNIVERSAL	204,63	52,86	Máquinas e Equipamentos	42,8%	R\$ 230,00	R\$ 131,00	6,60
1100	11000003188	31/12/2012	DESACOPLADOR UNIVERSAL	204,63	52,86	Máquinas e Equipamentos	42,8%	R\$ 230,00	R\$ 131,00	6,60
1100	11000003189	31/12/2012	DESACOPLADOR UNIVERSAL	204,61	52,86	Máquinas e Equipamentos	42,8%	R\$ 230,00	R\$ 131,00	6,60
1100	27986	01/10/2006	GERADOR DIESEL STEMAC	7.560,00	-	Máquinas e Equipamentos	77,5%	R\$ 11.578,00	R\$ 2.608,00	2,60
1100	27987	01/10/2006	GERADOR DIESEL STEMAC	25.200,00	-	Máquinas e Equipamentos	77,5%	R\$ 38.594,00	R\$ 8.694,00	2,60

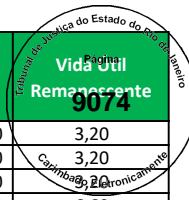

Empresa	Imobilizado	Dt.incorp.	Denominação do imobilizado	ValAquis.	Valor contábil	Conta de Avaliação	Depreciação	Valor Reposição	Valor Mercado	Vida Útil Remanescente
1100	27486	10/12/2006	MOTOR REDUTOR VELOCID 0,33 TRIFÁSICO	1.789,89	-	Máquinas e Equipamentos	76,4%	R\$ 2.715,00	R\$ 640,00	2,70
1100	27998	01/10/2006	RESFRIADOR DE LIQUIDO ACU065WSZ2B7M*	44.646,00	-	Máquinas e Equipamentos	77,5%	R\$ 68.376,00	R\$ 15.402,00	2,60
1100	27999	01/10/2006	RESFRIADOR DE LIQUIDO RCU110WS72B7M*	71.854,00	-	Máquinas e Equipamentos	77,5%	R\$ 110.046,00	R\$ 24.788,00	2,60
1100	55292	31/08/2011	TRANSFORMADOR 500 KVA	28.256,80	3.532,10	Máquinas e Equipamentos	50,3%	R\$ 34.039,00	R\$ 16.933,00	5,70
1100	49779	31/12/2010	VERIFICADOR DE ET.ELETRONICA RIGIDA/	644,76	32,24	Máquinas e Equipamentos	54,0%	R\$ 799,00	R\$ 368,00	5,30
1100	49780	31/12/2010	VERIFICADOR DE ET.ELETRONICA RIGIDA/	644,76	32,24	Máquinas e Equipamentos	54,0%	R\$ 799,00	R\$ 368,00	5,30
1100	49781	31/12/2010	VERIFICADOR DE ET.ELETRONICA RIGIDA/	644,75	32,24	Máquinas e Equipamentos	54,0%	R\$ 799,00	R\$ 368,00	5,30
1100	27988	31/03/2011	AR CONDICIONADO (MÓDULO INTERNO CAL	978,75	-	Máquinas e Equipamentos	52,6%	R\$ 1.187,00	R\$ 563,00	5,50
1100	27990	31/03/2011	AR CONDICIONADO (MÓDULO INTERNO CAL	978,75	-	Máquinas e Equipamentos	52,6%	R\$ 1.187,00	R\$ 563,00	5,50
1100	27994	31/03/2011	AR CONDICIONADO (MÓDULO INTERNO CAL	978,75	-	Máquinas e Equipamentos	52,6%	R\$ 1.187,00	R\$ 563,00	5,50
1100	27995	31/03/2011	AR CONDICIONADO (MÓDULO INTERNO CAL	978,75	-	Máquinas e Equipamentos	52,6%	R\$ 1.187,00	R\$ 563,00	5,50
1100	27996	31/03/2011	AR CONDICIONADO (MÓDULO INTERNO CAL	978,75	-	Máquinas e Equipamentos	52,6%	R\$ 1.187,00	R\$ 563,00	5,50
1100	27988	30/04/2011	AR CONDICIONADO (MÓDULO INTERNO CAL	978,75	-	Máquinas e Equipamentos	52,1%	R\$ 1.181,00	R\$ 565,00	5,50
1100	27990	30/04/2011	AR CONDICIONADO (MÓDULO INTERNO CAL	978,75	-	Máquinas e Equipamentos	52,1%	R\$ 1.181,00	R\$ 565,00	5,50
1100	27994	30/04/2011	AR CONDICIONADO (MÓDULO INTERNO CAL	978,75	-	Máquinas e Equipamentos	52,1%	R\$ 1.181,00	R\$ 565,00	5,50
1100	27995	30/04/2011	AR CONDICIONADO (MÓDULO INTERNO CAL	978,75	-	Máquinas e Equipamentos	52,1%	R\$ 1.181,00	R\$ 565,00	5,50
1100	27996	30/04/2011	AR CONDICIONADO (MÓDULO INTERNO CAL	978,75	-	Máquinas e Equipamentos	52,1%	R\$ 1.181,00	R\$ 565,00	5,50
1100	27989	31/03/2011	AR CONDICIONADO (MÓDULO VENTILADOR	978,75	-	Máquinas e Equipamentos	52,6%	R\$ 1.187,00	R\$ 563,00	5,50
1100	27991	31/03/2011	AR CONDICIONADO (MÓDULO VENTILADOR	978,75	-	Máquinas e Equipamentos	52,6%	R\$ 1.187,00	R\$ 563,00	5,50
1100	27992	31/03/2011	AR CONDICIONADO (MÓDULO VENTILADOR	978,75	-	Máquinas e Equipamentos	52,6%	R\$ 1.187,00	R\$ 563,00	5,50
1100	27993	31/03/2011	AR CONDICIONADO (MÓDULO VENTILADOR	978,75	-	Máquinas e Equipamentos	52,6%	R\$ 1.187,00	R\$ 563,00	5,50
1100	27997	31/03/2011	AR CONDICIONADO (MÓDULO VENTILADOR	978,75	-	Máquinas e Equipamentos	52,6%	R\$ 1.187,00	R\$ 563,00	5,50
1100	27989	30/04/2011	AR CONDICIONADO (MÓDULO VENTILADOR	978,75	-	Máquinas e Equipamentos	52,1%	R\$ 1.181,00	R\$ 565,00	5,50
1100	27991	30/04/2011	AR CONDICIONADO (MÓDULO VENTILADOR	978,75	-	Máquinas e Equipamentos	52,1%	R\$ 1.181,00	R\$ 565,00	5,50
1100	27992	30/04/2011	AR CONDICIONADO (MÓDULO VENTILADOR	978,75	-	Máquinas e Equipamentos	52,1%	R\$ 1.181,00	R\$ 565,00	5,50
1100	27993	30/04/2011	AR CONDICIONADO (MÓDULO VENTILADOR	978,75	-	Máquinas e Equipamentos	52,1%	R\$ 1.181,00	R\$ 565,00	5,50
1100	27997	30/04/2011	AR CONDICIONADO (MÓDULO VENTILADOR	978,75	-	Máquinas e Equipamentos	52,1%	R\$ 1.181,00	R\$ 565,00	5,50
1100	27998	31/01/2013	RESFRIADOR DE LIQUIDO ACU065WSZ2B7M*	6.810,30	1.816,08	Máquinas e Equipamentos	42,3%	R\$ 7.602,00	R\$ 4.388,00	6,60
1100	27999	30/04/2012	RESFRIADOR DE LIQUIDO RCU110WS72B7M*	9.980,00	1.829,67	Máquinas e Equipamentos	46,5%	R\$ 11.816,00	R\$ 6.318,00	6,10
1100	600190535	01/05/2007	AR CONDICIONADO	45.000,00	-	Máquinas e Equipamentos	74,3%	R\$ 67.582,00	R\$ 17.380,00	3,00
1100	32400	24/08/2007	AR CONDICIONADO CENTRAL DA LOJA 33	94.771,42	-	Máquinas e Equipamentos	72,5%	R\$ 142.070,00	R\$ 39.000,00	3,20
1100	11000002876	31/08/2012	BOMBA SUBMERSA	1.200,00	270,00	Máquinas e Equipamentos	44,6%	R\$ 1.373,00	R\$ 760,00	6,40
1100	11000006314	31/12/2013	DESACOPLADOR UNIVERSAL	343,96	123,25	Máquinas e Equipamentos	37,1%	R\$ 371,00	R\$ 233,00	7,20
1100	11000006315	31/12/2013	DESATIVADOR AM PROX 58 KHZ SCANTOP II	952,13	341,18	Máquinas e Equipamentos	37,1%	R\$ 1.026,00	R\$ 645,00	7,20
1100	28010	23/08/2007	FANCOI 220V AMB 14K WIRELLES	800,00	-	Máquinas e Equipamentos	72,6%	R\$ 1.199,00	R\$ 329,00	3,20
1100	28011	23/08/2007	FANCOI 220V AMB 14K WIRELLES	800,00	-	Máquinas e Equipamentos	72,6%	R\$ 1.199,00	R\$ 329,00	3,20
1100	28012	23/08/2007	FANCOI 220V AMB 14K WIRELLES	800,00	-	Máquinas e Equipamentos	72,6%	R\$ 1.199,00	R\$ 329,00	3,20
1100	28014	23/08/2007	FANCOIL 220 V AMB 44K WIRELESS	1.519,18	-	Máquinas e Equipamentos	72,6%	R\$ 2.277,00	R\$ 625,00	3,20
1100	28013	23/08/2007	FANCOIL 220V AMB 25K WIRELESS	1.000,00	-	Máquinas e Equipamentos	72,6%	R\$ 1.499,00	R\$ 411,00	3,20
1100	600193399	28/02/2010	FEIXE VISÃO ROBOTICA	8.500,00	-	Máquinas e Equipamentos	58,6%	R\$ 11.441,00	R\$ 4.733,00	4,80
1100	600190603	23/08/2007	INTERCAMBIADOR DE CALOR TR LJ 33	16.165,57	-	Máquinas e Equipamentos	72,6%	R\$ 24.233,00	R\$ 6.648,00	3,20
1100	600190600	23/08/2007	MODULO TROCADOR DE CALOR LJ 33	16.755,20	-	Máquinas e Equipamentos	72,6%	R\$ 25.117,00	R\$ 6.891,00	3,20
1100	31317	01/05/2007	TRANSFORMADOR 3,5 KVA 380/220V	505,00	-	Máquinas e Equipamentos	74,3%	R\$ 758,00	R\$ 195,00	3,00
1100	28709	01/10/2006	CONDENSADORA 390 K BTU /380/60	8.866,60	-	Máquinas e Equipamentos	77,5%	R\$ 13.579,00	R\$ 3.059,00	2,60
1100	28710	01/10/2006	CONDENSADORA 390 K BTU /380/60	8.866,60	-	Máquinas e Equipamentos	77,5%	R\$ 13.579,00	R\$ 3.059,00	2,60
1100	28711	01/10/2006	CONDENSADORA 390 K BTU /380/60	8.866,60	-	Máquinas e Equipamentos	77,5%	R\$ 13.579,00	R\$ 3.059,00	2,60
1100	28712	01/10/2006	CONDENSADORA 390 K BTU /380/60	8.866,60	-	Máquinas e Equipamentos	77,5%	R\$ 13.579,00	R\$ 3.059,00	2,60
1100	11000005754	30/11/2013	DESACOPLADOR UNIVERSAL	431,51	151,03	Máquinas e Equipamentos	37,6%	R\$ 466,00	R\$ 291,00	7,20
1100	11000005755	30/11/2013	DESATIVADOR AM PROX 58 KHZ SCANTOP	952,13	333,25	Máquinas e Equipamentos	37,6%	R\$ 1.028,00	R\$ 641,00	7,20
1100	600193391	28/02/2010	FEIXE VISÃO ROBOTICA	8.500,00	-	Máquinas e Equipamentos	58,6%	R\$ 11.441,00	R\$ 4.733,00	4,80
1100	28717	01/10/2006	MODULO TROCADOR 35 TRDX VERTICA	5.860,37	-	Máquinas e Equipamentos	77,5%	R\$ 8.975,00	R\$ 2.022,00	2,60
1100	28718	01/10/2006	MODULO TROCADOR 35 TRDX VERTICA	5.860,37	-	Máquinas e Equipamentos	77,5%	R\$ 8.975,00	R\$ 2.022,00	2,60
1100	28719	01/10/2006	MODULO TROCADOR 35 TRDX VERTICA	5.860,37	-	Máquinas e Equipamentos	77,5%	R\$ 8.975,00	R\$ 2.022,00	2,60
1100	28720	01/10/2006	MODULO TROCADOR 35 TRDX VERTICA	5.860,42	-	Máquinas e Equipamentos	77,5%	R\$ 8.975,00	R\$ 2.022,00	2,60
1100	28713	01/10/2006	MODULO VENTILADOR 35TRDX P1 V1	2.923,02	-	Máquinas e Equipamentos	77,5%	R\$ 4.477,00	R\$ 1.008,00	2,60
1100	28714	01/10/2006	MODULO VENTILADOR 35TRDX P1 V1	2.923,02	-	Máquinas e Equipamentos	77,5%	R\$ 4.477,00	R\$ 1.008,00	2,60
1100	28715	01/10/2006	MODULO VENTILADOR 35TRDX P1 V1	2.923,02	-	Máquinas e Equipamentos	77,5%	R\$ 4.477,00	R\$ 1.008,00	2,60

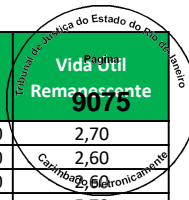

Empresa	Imobilizado	Dt.incorp.	Denominação do imobilizado	ValAquis.	Valor contábil	Conta de Avaliação	Depreciação	Valor Reposição	Valor Mercado	Vida Útil Remanescente
1100	28716	01/10/2006	MODULO VENTILADOR 35TRDX P1 V1	2.923,02	-	Máquinas e Equipamentos	77,5%	R\$ 4.477,00	R\$ 1.008,00	2,60
1100	27487	10/12/2006	MOTOR REDUTOR VELOCID 0,33 TRIFÁSICO	1.789,89	-	Máquinas e Equipamentos	76,4%	R\$ 2.715,00	R\$ 640,00	2,70
1100	68318	31/12/2012	COMPRESSOR SCROLL 220V	14.982,00	3.870,35	Máquinas e Equipamentos	42,8%	R\$ 16.819,00	R\$ 9.627,00	6,60
1100	72405	31/01/2013	COMPRESSOR SCROLL 220V	8.050,00	2.146,66	Máquinas e Equipamentos	42,3%	R\$ 8.986,00	R\$ 5.187,00	6,60
1100	600193396	28/02/2010	FEIXE VISÃO ROBOTICA	8.500,00	-	Máquinas e Equipamentos	58,6%	R\$ 11.441,00	R\$ 4.733,00	4,80
1100	1100036000	31/08/2011	COMPRESSOR	10.972,50	1.371,56	Máquinas e Equipamentos	50,3%	R\$ 13.218,00	R\$ 6.575,00	5,70
1100	1100036001	31/08/2011	COMPRESSOR	10.972,50	1.371,56	Máquinas e Equipamentos	50,3%	R\$ 13.218,00	R\$ 6.575,00	5,70
1100	11000002955	30/09/2012	COMPRESSOR	11.927,00	2.782,96	Máquinas e Equipamentos	44,2%	R\$ 13.472,00	R\$ 7.520,00	6,40
1100	73168	31/01/2013	COMPRESSOR SCROLL 220V	6.160,00	1.642,66	Máquinas e Equipamentos	42,3%	R\$ 6.876,00	R\$ 3.969,00	6,60
1100	73169	31/01/2013	COMPRESSOR SCROLL 220V	6.160,00	1.642,66	Máquinas e Equipamentos	42,3%	R\$ 6.876,00	R\$ 3.969,00	6,60
1100	100000005526	30/04/2015	COMPRESSOR 15 TR's	24.000,00	11.800,00	Máquinas e Equipamentos	29,6%	R\$ 24.754,00	R\$ 17.430,00	8,10
1100	11000004967	30/09/2013	DESACOPLADOR UNIVERSAL EM CROMADO EM	426,85	142,28	Máquinas e Equipamentos	38,5%	R\$ 471,00	R\$ 289,00	7,10
1100	600193395	28/02/2010	FEIXE VISÃO ROBOTICA	8.500,00	-	Máquinas e Equipamentos	58,6%	R\$ 11.441,00	R\$ 4.733,00	4,80
1100	11000004968	30/09/2013	SACNTOP - DESMAGNETIZADOR E VERIFICA	952,13	317,38	Máquinas e Equipamentos	38,5%	R\$ 1.050,00	R\$ 645,00	7,10
1100	100000005588	31/05/2015	SISTEMA DE AR CONDICIONADO	4.140,00	2.070,00	Máquinas e Equipamentos	29,1%	R\$ 4.226,00	R\$ 2.996,00	8,20
1100	34636	09/10/2007	AR CONDICIONADO (UNIDADE TROCADOR D	1.295,98	-	Máquinas e Equipamentos	71,9%	R\$ 1.902,00	R\$ 535,00	3,20
1100	34914	16/10/2007	AR CONDICIONADO (UNIDADE VENTILADOR	1.809,06	-	Máquinas e Equipamentos	71,7%	R\$ 2.656,00	R\$ 750,00	3,20
1100	34915	16/10/2007	AR CONDICIONADO (UNIDADE VENTILADOR	1.809,06	-	Máquinas e Equipamentos	71,7%	R\$ 2.656,00	R\$ 750,00	3,20
1100	34916	16/10/2007	AR CONDICIONADO (UNIDADE VENTILADOR	1.809,07	-	Máquinas e Equipamentos	71,7%	R\$ 2.656,00	R\$ 750,00	3,20
1100	34635	09/10/2007	AR CONDICIONADO (MODULO VENTILADOR)	1.073,37	-	Máquinas e Equipamentos	71,9%	R\$ 1.576,00	R\$ 443,00	3,20
1100	34639	08/10/2007	AR CONDICIONADO (UNIDADE CONDENSADOR	8.931,11	-	Máquinas e Equipamentos	71,9%	R\$ 13.110,00	R\$ 3.688,00	3,20
1100	34640	08/10/2007	AR CONDICIONADO (UNIDADE CONDENSADOR	17.322,80	-	Máquinas e Equipamentos	71,9%	R\$ 25.428,00	R\$ 7.153,00	3,20
1100	34641	08/10/2007	AR CONDICIONADO (UNIDADE CONDENSADOR	17.322,80	-	Máquinas e Equipamentos	71,9%	R\$ 25.428,00	R\$ 7.153,00	3,20
1100	34642	08/10/2007	AR CONDICIONADO (UNIDADE CONDENSADOR	17.322,80	-	Máquinas e Equipamentos	71,9%	R\$ 25.428,00	R\$ 7.153,00	3,20
1100	34637	09/10/2007	AR CONDICIONADO (UNIDADE CONDENSADOR	1.147,52	-	Máquinas e Equipamentos	71,9%	R\$ 1.685,00	R\$ 474,00	3,20
1100	34638	09/10/2007	AR CONDICIONADO (UNIDADE EVAPORADORA)	330,00	-	Máquinas e Equipamentos	71,9%	R\$ 484,00	R\$ 136,00	3,20
1100	34917	16/10/2007	AR CONDICIONADO (UNIDADE TROCADOR)	2.313,14	-	Máquinas e Equipamentos	71,7%	R\$ 3.396,00	R\$ 960,00	3,20
1100	34918	16/10/2007	AR CONDICIONADO (UNIDADE TROCADOR)	2.313,14	-	Máquinas e Equipamentos	71,7%	R\$ 3.396,00	R\$ 960,00	3,20
1100	34919	16/10/2007	AR CONDICIONADO (UNIDADE TROCADOR)	2.313,14	-	Máquinas e Equipamentos	71,7%	R\$ 3.396,00	R\$ 960,00	3,20
1100	35093	23/10/2007	AUTO TRAF0 5KVA C/ AUTOMATICO	2.300,00	-	Máquinas e Equipamentos	71,6%	R\$ 3.378,00	R\$ 958,00	3,30
1100	600193207	23/12/2009	BOMBA D'AGUA 220 V	1.775,60	-	Máquinas e Equipamentos	59,6%	R\$ 2.393,00	R\$ 966,00	4,60
1100	11000001056	31/12/2010	BOMBA SAPO	1.259,00	73,44	Máquinas e Equipamentos	54,0%	R\$ 1.559,00	R\$ 718,00	5,30
1100	11000002954	30/09/2012	COMPRESSOR	13.468,00	3.142,53	Máquinas e Equipamentos	44,2%	R\$ 15.213,00	R\$ 8.492,00	6,40
1100	100000005523	30/04/2015	COMPRESSOR 15 TR's	14.000,00	6.883,34	Máquinas e Equipamentos	29,6%	R\$ 14.440,00	R\$ 10.168,00	8,10
1100	11000002520	30/04/2012	DESACOPLADOR MANUAL	155,00	29,71	Máquinas e Equipamentos	46,5%	R\$ 184,00	R\$ 98,00	6,10
1100	11000002521	30/04/2012	DESACOPLADOR MANUAL	155,00	29,71	Máquinas e Equipamentos	46,5%	R\$ 184,00	R\$ 98,00	6,10
1100	11000006310	31/12/2013	DESACOPLADOR UNIVERSAL	343,96	123,25	Máquinas e Equipamentos	37,1%	R\$ 371,00	R\$ 233,00	7,20
1100	11000006311	31/12/2013	DESATIVADOR AM PROX 58 KHZ SCANTOP II	952,13	341,18	Máquinas e Equipamentos	37,1%	R\$ 1.026,00	R\$ 645,00	7,20
1100	600193398	28/02/2010	FEIXE VISÃO ROBOTICA	8.500,00	-	Máquinas e Equipamentos	58,6%	R\$ 11.441,00	R\$ 4.733,00	4,80
1100	34769	16/10/2007	GERADOR GG01/70KVA MWM/0229-6 CRAMAC	28.160,00	-	Máquinas e Equipamentos	71,7%	R\$ 41.348,00	R\$ 11.681,00	3,20
1100	64949	31/05/2012	SPLIT 60.000 BTUS	8.900,00	1.780,00	Máquinas e Equipamentos	46,1%	R\$ 10.461,00	R\$ 5.643,00	6,20
1100	64950	31/05/2012	SPLIT 60.000 BTUS	8.900,00	1.780,00	Máquinas e Equipamentos	46,1%	R\$ 10.461,00	R\$ 5.643,00	6,20
1100	34634	08/10/2007	TRANSFORMADOR ENCAP 0300/15/1 CONTR	22.237,60	-	Máquinas e Equipamentos	71,9%	R\$ 32.643,00	R\$ 9.182,00	3,20
1100	34923	19/10/2007	VENTILADOR CENTRIFUGO SVSL 200 1/2HP	1.222,32	-	Máquinas e Equipamentos	92,5%	R\$ 1.795,00	R\$ 136,00	0,70
1100	34922	19/10/2007	VENTILADOR CENTRIFUGO SVSL 250 3/4HP	1.077,12	-	Máquinas e Equipamentos	92,5%	R\$ 1.582,00	R\$ 119,00	0,70
1100	100000007897	31/08/2015	AR CONDICIONADO	13.804,00	7.247,10	Máquinas e Equipamentos	27,7%	R\$ 13.892,00	R\$ 10.049,00	8,30
1100	44340	17/03/2008	AR CONDICIONADO (CONDENSADORA 18000	863,75	-	Máquinas e Equipamentos	69,4%	R\$ 1.212,00	R\$ 370,00	3,50
1100	44339	17/03/2008	AR CONDICIONADO (EVAPORADORA HIGH W	378,25	-	Máquinas e Equipamentos	69,4%	R\$ 531,00	R\$ 162,00	3,50
1100	44341	11/03/2008	AR CONDICIONADO (MODULO VENTILAÇÃO	4.390,41	-	Máquinas e Equipamentos	69,5%	R\$ 6.158,00	R\$ 1.876,00	3,50
1100	44342	11/03/2008	AR CONDICIONADO (MODULO VENTILAÇÃO	4.390,41	-	Máquinas e Equipamentos	69,5%	R\$ 6.158,00	R\$ 1.876,00	3,50
1100	44343	11/03/2008	AR CONDICIONADO (VENTILAÇÃO EVAPORA	4.683,10	-	Máquinas e Equipamentos	69,5%	R\$ 6.568,00	R\$ 2.001,00	3,50
1100	44344	11/03/2008	AR CONDICIONADO (VENTILAÇÃO EVAPORA	4.683,10	-	Máquinas e Equipamentos	69,5%	R\$ 6.568,00	R\$ 2.001,00	3,50
1100	39118	27/03/2008	AR CONDICIONADO (UNID TROCADOR DE CA	5.182,55	-	Máquinas e Equipamentos	69,3%	R\$ 7.273,00	R\$ 2.234,00	3,50
1100	44349	11/03/2008	AR CONDICIONADO(UNID CONDENSADORA V	10.304,01	-	Máquinas e Equipamentos	69,5%	R\$ 14.452,00	R\$ 4.404,00	3,50
1100	44350	11/03/2008	AR CONDICIONADO(UNID CONDENSADORA V	10.304,01	-	Máquinas e Equipamentos	69,5%	R\$ 14.452,00	R\$ 4.404,00	3,50
1100	44351	11/03/2008	AR CONDICIONADO(UNID CONDENSADORA V	10.304,01	-	Máquinas e Equipamentos	69,5%	R\$ 14.452,00	R\$ 4.404,00	3,50
1100	44352	11/03/2008	AR CONDICIONADO(UNID CONDENSADORA V	10.304,01	-	Máquinas e Equipamentos	69,5%	R\$ 14.452,00	R\$ 4.404,00	3,50

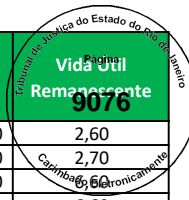

Empresa	Imobilizado	Dt.incorp.	Denominação do imobilizado	ValAquis.	Valor contábil	Conta de Avaliação	Depreciação	Valor Reposição	Valor Mercado	Vida Útil Remanescente
1100	44345	11/03/2008	AR CONDICIONADO(UNID.CONDENSADORA V	9.219,86	-	Máquinas e Equipamentos	69,5%	R\$ 12.932,00	R\$ 3.940,00	3,50
1100	44346	11/03/2008	AR CONDICIONADO(UNID.CONDENSADORA V	9.219,86	-	Máquinas e Equipamentos	69,5%	R\$ 12.932,00	R\$ 3.940,00	3,50
1100	44347	11/03/2008	AR CONDICIONADO(UNID.CONDENSADORA V	9.219,86	-	Máquinas e Equipamentos	69,5%	R\$ 12.932,00	R\$ 3.940,00	3,50
1100	44348	11/03/2008	AR CONDICIONADO(UNID.CONDENSADORA V	9.219,86	-	Máquinas e Equipamentos	69,5%	R\$ 12.932,00	R\$ 3.940,00	3,50
1100	73167	31/01/2013	COMPRESSOR SCROLL 220V	2.650,00	706,66	Máquinas e Equipamentos	42,3%	R\$ 2.958,00	R\$ 1.707,00	6,60
1100	11000005750	30/11/2013	DESACOPLADOR UNIVERSAL	534,25	186,99	Máquinas e Equipamentos	37,6%	R\$ 577,00	R\$ 360,00	7,20
1100	11000005751	30/11/2013	DESATIVADOR AM PROX 58 KHZ SCANTOP	952,13	333,25	Máquinas e Equipamentos	37,6%	R\$ 1.028,00	R\$ 641,00	7,20
1100	600192095	11/03/2008	EXAUTOR AXC 100/B	2.012,00	-	Máquinas e Equipamentos	69,5%	R\$ 2.822,00	R\$ 860,00	3,50
1100	39117	24/03/2008	GERADOR	24.777,28	-	Máquinas e Equipamentos	69,3%	R\$ 34.768,00	R\$ 10.662,00	3,50
1100	44337	11/03/2008	MODULO TROCADOR DE CALOR EVAP 50TR	5.491,70	-	Máquinas e Equipamentos	69,5%	R\$ 7.702,00	R\$ 2.347,00	3,50
1100	44338	11/03/2008	MODULO TROCADOR DE CALOR EVAP 50TR	5.491,70	-	Máquinas e Equipamentos	69,5%	R\$ 7.702,00	R\$ 2.347,00	3,50
1100	44336	11/03/2008	MODULO TROCADOR DE VALOR 40 TR	5.581,96	-	Máquinas e Equipamentos	69,5%	R\$ 7.829,00	R\$ 2.386,00	3,50
1100	600192079	11/03/2008	TERMOSTATO	115,91	-	Máquinas e Equipamentos	69,5%	R\$ 163,00	R\$ 50,00	3,50
1100	600192080	11/03/2008	TERMOSTATO	115,91	-	Máquinas e Equipamentos	69,5%	R\$ 163,00	R\$ 50,00	3,50
1100	600192081	11/03/2008	TERMOSTATO	115,91	-	Máquinas e Equipamentos	69,5%	R\$ 163,00	R\$ 50,00	3,50
1100	600192082	11/03/2008	TERMOSTATO	115,91	-	Máquinas e Equipamentos	69,5%	R\$ 163,00	R\$ 50,00	3,50
1100	44330	11/03/2008	TRANSFORMADO ENCAP 0500/24	39.758,40	-	Máquinas e Equipamentos	69,5%	R\$ 55.764,00	R\$ 16.991,00	3,50
1100	44335	13/03/2008	TRANSFORMADOR TRIMONO ISOLADOR 10KVA	1.722,16	-	Máquinas e Equipamentos	69,5%	R\$ 2.416,00	R\$ 737,00	3,50
1100	39129	01/04/2008	VENTILADOR GVS 18/13	2.042,35	-	Máquinas e Equipamentos	89,3%	R\$ 2.846,00	R\$ 305,00	1,00
1100	39130	01/04/2008	VENTILADOR GVS 18/19	2.190,32	-	Máquinas e Equipamentos	89,3%	R\$ 3.052,00	R\$ 327,00	1,00
1100	39131	01/04/2008	VENTILADOR GVS 9/4	534,20	-	Máquinas e Equipamentos	89,3%	R\$ 744,00	R\$ 80,00	1,00
1100	39128	01/04/2008	VENTILADOR GVS 9/7	1.045,84	-	Máquinas e Equipamentos	89,3%	R\$ 1.457,00	R\$ 156,00	1,00
1100	11000003190	31/12/2012	DESACOPLADOR UNIVERSAL	204,63	52,86	Máquinas e Equipamentos	42,8%	R\$ 230,00	R\$ 131,00	6,60
1100	11000003191	31/12/2012	DESACOPLADOR UNIVERSAL	204,63	52,86	Máquinas e Equipamentos	42,8%	R\$ 230,00	R\$ 131,00	6,60
1100	11000003192	31/12/2012	DESACOPLADOR UNIVERSAL	204,63	52,86	Máquinas e Equipamentos	42,8%	R\$ 230,00	R\$ 131,00	6,60
1100	11000003193	31/12/2012	DESACOPLADOR UNIVERSAL	204,61	52,86	Máquinas e Equipamentos	42,8%	R\$ 230,00	R\$ 131,00	6,60
1100	11000005746	30/11/2013	DESACOPLADOR UNIVERSAL	534,25	186,99	Máquinas e Equipamentos	37,6%	R\$ 577,00	R\$ 360,00	7,20
1100	11000005747	30/11/2013	DESATIVADOR AM PROX 58 KHZ SCANTOP	952,13	333,25	Máquinas e Equipamentos	37,6%	R\$ 1.028,00	R\$ 641,00	7,20
1100	37497	01/12/2007	GERADOR	22.157,52	-	Máquinas e Equipamentos	71,1%	R\$ 32.026,00	R\$ 9.270,00	3,30
1100	34321	05/09/2007	MOD TROCADOR CALOR - RAH KZ 30 8 R	5.774,15	-	Máquinas e Equipamentos	72,4%	R\$ 8.575,00	R\$ 2.370,00	3,20
1100	34322	05/09/2007	MOD TROCADOR CALOR - RAH KZ 30 8 R	5.774,15	-	Máquinas e Equipamentos	72,4%	R\$ 8.575,00	R\$ 2.370,00	3,20
1100	34323	05/09/2007	MOD TROCADOR CALOR - RAH KZ 30 8 R	5.774,15	-	Máquinas e Equipamentos	72,4%	R\$ 8.575,00	R\$ 2.370,00	3,20
1100	34318	05/09/2007	MODULO VENTILADOR RAH - KZ 30	5.774,15	-	Máquinas e Equipamentos	72,4%	R\$ 8.575,00	R\$ 2.370,00	3,20
1100	34319	05/09/2007	MODULO VENTILADOR RAH - KZ 30	5.774,15	-	Máquinas e Equipamentos	72,4%	R\$ 8.575,00	R\$ 2.370,00	3,20
1100	34320	05/09/2007	MODULO VENTILADOR RAH - KZ 30	5.774,15	-	Máquinas e Equipamentos	72,4%	R\$ 8.575,00	R\$ 2.370,00	3,20
1100	34245	05/09/2007	UNIDADE CONDENSADORA - RAA02FS*220/60	1.960,49	-	Máquinas e Equipamentos	72,4%	R\$ 2.912,00	R\$ 805,00	3,20
1100	34246	05/09/2007	UNIDADE EVAPORADORA RPC025E3P 220 V	800,80	-	Máquinas e Equipamentos	72,4%	R\$ 1.189,00	R\$ 329,00	3,20
1100	68687	31/12/2012	DESACOPLADOR UNIVERSAL	198,32	51,24	Máquinas e Equipamentos	42,8%	R\$ 223,00	R\$ 127,00	6,60
1100	68688	31/12/2012	DESACOPLADOR UNIVERSAL	198,32	51,24	Máquinas e Equipamentos	42,8%	R\$ 223,00	R\$ 127,00	6,60
1100	68689	31/12/2012	DESACOPLADOR UNIVERSAL	198,32	51,24	Máquinas e Equipamentos	42,8%	R\$ 223,00	R\$ 127,00	6,60
1100	68690	31/12/2012	DESACOPLADOR UNIVERSAL	198,32	51,24	Máquinas e Equipamentos	42,8%	R\$ 223,00	R\$ 127,00	6,60
1100	68691	31/12/2012	DESACOPLADOR UNIVERSAL	198,32	51,24	Máquinas e Equipamentos	42,8%	R\$ 223,00	R\$ 127,00	6,60
1100	68692	31/12/2012	DESACOPLADOR UNIVERSAL	198,32	51,24	Máquinas e Equipamentos	42,8%	R\$ 223,00	R\$ 127,00	6,60
1100	68693	31/12/2012	DESACOPLADOR UNIVERSAL	198,32	51,24	Máquinas e Equipamentos	42,8%	R\$ 223,00	R\$ 127,00	6,60
1100	68694	31/12/2012	DESACOPLADOR UNIVERSAL	198,32	51,24	Máquinas e Equipamentos	42,8%	R\$ 223,00	R\$ 127,00	6,60
1100	68695	31/12/2012	DESACOPLADOR UNIVERSAL	198,32	51,24	Máquinas e Equipamentos	42,8%	R\$ 223,00	R\$ 127,00	6,60
1100	68696	31/12/2012	DESACOPLADOR UNIVERSAL	198,32	51,24	Máquinas e Equipamentos	42,8%	R\$ 223,00	R\$ 127,00	6,60
1100	68697	31/12/2012	DESACOPLADOR UNIVERSAL	198,32	51,24	Máquinas e Equipamentos	42,8%	R\$ 223,00	R\$ 127,00	6,60
1100	68698	31/12/2012	DESACOPLADOR UNIVERSAL	198,32	51,24	Máquinas e Equipamentos	42,8%	R\$ 223,00	R\$ 127,00	6,60
1100	68699	31/12/2012	DESACOPLADOR UNIVERSAL	198,32	51,24	Máquinas e Equipamentos	42,8%	R\$ 223,00	R\$ 127,00	6,60
1100	68700	31/12/2012	DESACOPLADOR UNIVERSAL	198,32	51,24	Máquinas e Equipamentos	42,8%	R\$ 223,00	R\$ 127,00	6,60
1100	68701	31/12/2012	DESACOPLADOR UNIVERSAL	198,32	51,24	Máquinas e Equipamentos	42,8%	R\$ 223,00	R\$ 127,00	6,60
1100	68702	31/12/2012	DESACOPLADOR UNIVERSAL	198,32	51,24	Máquinas e Equipamentos	42,8%	R\$ 223,00	R\$ 127,00	6,60
1100	68703	31/12/2012	DESACOPLADOR UNIVERSAL	198,32	51,24	Máquinas e Equipamentos	42,8%	R\$ 223,00	R\$ 127,00	6,60
1100	68704	31/12/2012	DESACOPLADOR UNIVERSAL	198,36	51,24	Máquinas e Equipamentos	42,8%	R\$ 223,00	R\$ 127,00	6,60
1100	11000006306	31/12/2013	DESACOPLADOR UNIVERSAL	343,96	123,25	Máquinas e Equipamentos	37,1%	R\$ 371,00	R\$ 233,00	7,20
1100	11000006307	31/12/2013	DESATIVADOR AM PROX 58 KHZ SCANTOP II	952,13	341,18	Máquinas e Equipamentos	37,1%	R\$ 1.026,00	R\$ 645,00	7,20

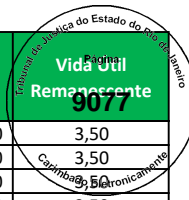

Empresa	Imobilizado	Dt.incorp.	Denominação do imobilizado	ValAquis.	Valor contábil	Conta de Avaliação	Depreciação	Valor Reposição	Valor Mercado	Vida Útil Remanescente
1100	11000003781	31/01/2013	DESATIVADOR E VERIFICADOR	1.432,90	382,11	Máquinas e Equipamentos	42,3%	R\$ 1.600,00	R\$ 923,00	6,60
1100	11000003782	31/01/2013	DESATIVADOR E VERIFICADOR	1.432,90	382,11	Máquinas e Equipamentos	42,3%	R\$ 1.600,00	R\$ 923,00	6,60
1100	11000003783	31/01/2013	DESATIVADOR E VERIFICADOR	1.432,90	382,11	Máquinas e Equipamentos	42,3%	R\$ 1.600,00	R\$ 923,00	6,60
1100	11000003784	31/01/2013	DESATIVADOR E VERIFICADOR	1.432,90	382,11	Máquinas e Equipamentos	42,3%	R\$ 1.600,00	R\$ 923,00	6,60
1100	11000003785	31/01/2013	DESATIVADOR E VERIFICADOR	1.432,90	382,11	Máquinas e Equipamentos	42,3%	R\$ 1.600,00	R\$ 923,00	6,60
1100	11000003786	31/01/2013	DESATIVADOR E VERIFICADOR	1.432,90	382,11	Máquinas e Equipamentos	42,3%	R\$ 1.600,00	R\$ 923,00	6,60
1100	11000003787	31/01/2013	DESATIVADOR E VERIFICADOR	1.432,90	382,11	Máquinas e Equipamentos	42,3%	R\$ 1.600,00	R\$ 923,00	6,60
1100	11000003788	31/01/2013	DESATIVADOR E VERIFICADOR	1.432,90	382,11	Máquinas e Equipamentos	42,3%	R\$ 1.600,00	R\$ 923,00	6,60
1100	11000003789	31/01/2013	DESATIVADOR E VERIFICADOR	1.432,90	382,11	Máquinas e Equipamentos	42,3%	R\$ 1.600,00	R\$ 923,00	6,60
1100	11000003790	31/01/2013	DESATIVADOR E VERIFICADOR	1.432,90	382,11	Máquinas e Equipamentos	42,3%	R\$ 1.600,00	R\$ 923,00	6,60
1100	11000003791	31/01/2013	DESATIVADOR E VERIFICADOR	1.432,90	382,11	Máquinas e Equipamentos	42,3%	R\$ 1.600,00	R\$ 923,00	6,60
1100	11000003792	31/01/2013	DESATIVADOR E VERIFICADOR	1.432,90	382,11	Máquinas e Equipamentos	42,3%	R\$ 1.600,00	R\$ 923,00	6,60
1100	11000003793	31/01/2013	DESATIVADOR E VERIFICADOR	1.432,90	382,11	Máquinas e Equipamentos	42,3%	R\$ 1.600,00	R\$ 923,00	6,60
1100	11000003794	31/01/2013	DESATIVADOR E VERIFICADOR	1.432,90	382,11	Máquinas e Equipamentos	42,3%	R\$ 1.600,00	R\$ 923,00	6,60
1100	11000003795	31/01/2013	DESATIVADOR E VERIFICADOR	1.432,90	382,11	Máquinas e Equipamentos	42,3%	R\$ 1.600,00	R\$ 923,00	6,60
1100	11000003796	31/01/2013	DESATIVADOR E VERIFICADOR	1.432,95	382,12	Máquinas e Equipamentos	42,3%	R\$ 1.600,00	R\$ 923,00	6,60
1100	68645	31/12/2012	MODULO CONDICIONADOR	8.685,80	2.243,83	Máquinas e Equipamentos	42,8%	R\$ 9.751,00	R\$ 5.581,00	6,60
1100	68646	31/12/2012	MODULO CONDICIONADOR	8.685,80	2.243,83	Máquinas e Equipamentos	42,8%	R\$ 9.751,00	R\$ 5.581,00	6,60
1100	68647	31/12/2012	MODULO CONDICIONADOR	8.685,80	2.243,83	Máquinas e Equipamentos	42,8%	R\$ 9.751,00	R\$ 5.581,00	6,60
1100	68648	31/12/2012	MODULO CONDICIONADOR	8.685,80	2.243,83	Máquinas e Equipamentos	42,8%	R\$ 9.751,00	R\$ 5.581,00	6,60
1100	68649	31/12/2012	MODULO CONDICIONADOR	15.897,25	4.106,79	Máquinas e Equipamentos	42,8%	R\$ 17.847,00	R\$ 10.215,00	6,60
1100	68650	31/12/2012	MODULO CONDICIONADOR	15.897,25	4.106,79	Máquinas e Equipamentos	42,8%	R\$ 17.847,00	R\$ 10.215,00	6,60
1100	68651	31/12/2012	MODULO CONDICIONADOR	15.897,25	4.106,79	Máquinas e Equipamentos	42,8%	R\$ 17.847,00	R\$ 10.215,00	6,60
1100	68652	31/12/2012	MODULO CONDICIONADOR	15.897,23	4.106,79	Máquinas e Equipamentos	42,8%	R\$ 17.847,00	R\$ 10.215,00	6,60
1100	68641	31/12/2012	MODULO TROCADOR	6.190,44	1.599,20	Máquinas e Equipamentos	42,8%	R\$ 6.949,00	R\$ 3.978,00	6,60
1100	68642	31/12/2012	MODULO TROCADOR	6.190,44	1.599,20	Máquinas e Equipamentos	42,8%	R\$ 6.949,00	R\$ 3.978,00	6,60
1100	68643	31/12/2012	MODULO TROCADOR	6.190,44	1.599,20	Máquinas e Equipamentos	42,8%	R\$ 6.949,00	R\$ 3.978,00	6,60
1100	68644	31/12/2012	MODULO TROCADOR	6.190,44	1.599,20	Máquinas e Equipamentos	42,8%	R\$ 6.949,00	R\$ 3.978,00	6,60
1100	68637	31/12/2012	MODULO VENTILADOR	3.805,62	983,12	Máquinas e Equipamentos	42,8%	R\$ 4.272,00	R\$ 2.445,00	6,60
1100	68638	31/12/2012	MODULO VENTILADOR	3.805,62	983,12	Máquinas e Equipamentos	42,8%	R\$ 4.272,00	R\$ 2.445,00	6,60
1100	68639	31/12/2012	MODULO VENTILADOR	3.805,62	983,12	Máquinas e Equipamentos	42,8%	R\$ 4.272,00	R\$ 2.445,00	6,60
1100	68640	31/12/2012	MODULO VENTILADOR	3.805,62	983,12	Máquinas e Equipamentos	42,8%	R\$ 4.272,00	R\$ 2.445,00	6,60
1100	73433	31/03/2013	MODULO VENTILADOR	2.785,33	789,18	Máquinas e Equipamentos	41,4%	R\$ 3.097,00	R\$ 1.815,00	6,70
1100	73434	31/03/2013	MODULO VENTILADOR	2.785,33	789,18	Máquinas e Equipamentos	41,4%	R\$ 3.097,00	R\$ 1.815,00	6,70
1100	73435	31/03/2013	MODULO VENTILADOR	2.785,33	789,18	Máquinas e Equipamentos	41,4%	R\$ 3.097,00	R\$ 1.815,00	6,70
1100	73436	31/03/2013	MODULO VENTILADOR	2.785,33	789,18	Máquinas e Equipamentos	41,4%	R\$ 3.097,00	R\$ 1.815,00	6,70
1100	73437	31/03/2013	MODULO VENTILADOR	2.785,33	789,18	Máquinas e Equipamentos	41,4%	R\$ 3.097,00	R\$ 1.815,00	6,70
1100	73438	31/03/2013	MODULO VENTILADOR	2.785,32	789,18	Máquinas e Equipamentos	41,4%	R\$ 3.097,00	R\$ 1.815,00	6,70
1100	73439	31/03/2013	MODULO VENTILADOR	2.785,30	789,17	Máquinas e Equipamentos	41,4%	R\$ 3.097,00	R\$ 1.815,00	6,70
1100	73591	31/03/2013	MODULO VENTILADOR	2.785,33	789,18	Máquinas e Equipamentos	41,4%	R\$ 3.097,00	R\$ 1.815,00	6,70
1100	68653	31/12/2012	TRANSFORMADOR	390,00	100,75	Máquinas e Equipamentos	42,8%	R\$ 438,00	R\$ 251,00	6,60
1100	73164	31/01/2013	UNIDADE CONDENSADORA	18.981,00	5.061,59	Máquinas e Equipamentos	42,3%	R\$ 21.189,00	R\$ 12.229,00	6,60
1100	73440	31/03/2013	UNIDADE CONDENSADORA	16.200,83	4.590,24	Máquinas e Equipamentos	41,4%	R\$ 18.011,00	R\$ 10.559,00	6,70
1100	73441	31/03/2013	UNIDADE CONDENSADORA	16.200,83	4.590,24	Máquinas e Equipamentos	41,4%	R\$ 18.011,00	R\$ 10.559,00	6,70
1100	73442	31/03/2013	UNIDADE CONDENSADORA	16.200,83	4.590,24	Máquinas e Equipamentos	41,4%	R\$ 18.011,00	R\$ 10.559,00	6,70
1100	73443	31/03/2013	UNIDADE CONDENSADORA	16.200,83	4.590,24	Máquinas e Equipamentos	41,4%	R\$ 18.011,00	R\$ 10.559,00	6,70
1100	73444	31/03/2013	UNIDADE CONDENSADORA	16.200,83	4.590,24	Máquinas e Equipamentos	41,4%	R\$ 18.011,00	R\$ 10.559,00	6,70
1100	73445	31/03/2013	UNIDADE CONDENSADORA	16.200,83	4.590,24	Máquinas e Equipamentos	41,4%	R\$ 18.011,00	R\$ 10.559,00	6,70
1100	73446	31/03/2013	UNIDADE CONDENSADORA	16.200,82	4.590,24	Máquinas e Equipamentos	41,4%	R\$ 18.011,00	R\$ 10.559,00	6,70
1100	73447	31/03/2013	UNIDADE CONDENSADORA	16.200,80	4.590,23	Máquinas e Equipamentos	41,4%	R\$ 18.011,00	R\$ 10.559,00	6,70
1100	34487	25/09/2007	AR CONDICIONADO MOD TROC. YH30TBBPAO	5.724,10	-	Máquinas e Equipamentos	72,1%	R\$ 8.507,00	R\$ 2.376,00	3,20
1100	34488	25/09/2007	AR CONDICIONADO MOD TROC. YH30TBBPAO	5.724,10	-	Máquinas e Equipamentos	72,1%	R\$ 8.507,00	R\$ 2.376,00	3,20
1100	34489	25/09/2007	AR CONDICIONADO MOD TROC. YH30TBBPAO	5.724,10	-	Máquinas e Equipamentos	72,1%	R\$ 8.507,00	R\$ 2.376,00	3,20
1100	34490	25/09/2007	AR CONDICIONADO MOD TROC.YH35TBBKDOZ	5.724,10	-	Máquinas e Equipamentos	72,1%	R\$ 8.507,00	R\$ 2.376,00	3,20
1100	34491	25/09/2007	AR CONDICIONADO MOD TROC.YH35TBBKDOZ	5.724,11	-	Máquinas e Equipamentos	72,1%	R\$ 8.507,00	R\$ 2.376,00	3,20
1100	34475	25/09/2007	AR CONDICIONADO MOD.VENT.YH30VFDJAPQ	3.432,00	-	Máquinas e Equipamentos	72,1%	R\$ 5.101,00	R\$ 1.425,00	3,20
1100	34476	25/09/2007	AR CONDICIONADO MOD.VENT.YH30VFDJAPQ	3.432,00	-	Máquinas e Equipamentos	72,1%	R\$ 5.101,00	R\$ 1.425,00	3,20

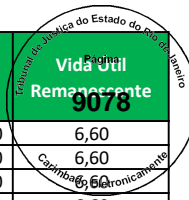

Empresa	Imobilizado	Dt.incorp.	Denominação do imobilizado	ValAquis.	Valor contábil	Conta de Avaliação	Depreciação	Valor Reposição	Valor Mercado	Vida Útil Remanescente
1100	34477	25/09/2007	AR CONDICIONADO MOD.VENT.YH30VFDKAPL	3.432,00	-	Máquinas e Equipamentos	72,1%	R\$ 5.101,00	R\$ 1.425,00	3,20
1100	34478	25/09/2007	AR CONDICIONADO MOD.VENT.YH35VFDLAPT	3.490,52	-	Máquinas e Equipamentos	72,1%	R\$ 5.188,00	R\$ 1.449,00	3,20
1100	34479	25/09/2007	AR CONDICIONADO MOD.VENT.YH35VFDLAPT	3.490,52	-	Máquinas e Equipamentos	72,1%	R\$ 5.188,00	R\$ 1.449,00	3,20
1100	34430	17/09/2007	CONDICIONADOR AR 30 KBTU / H IF 220/	1.781,12	-	Máquinas e Equipamentos	72,2%	R\$ 2.646,00	R\$ 736,00	3,20
1100	11000005742	30/11/2013	DESACOPLADOR UNIVERSAL	534,25	186,99	Máquinas e Equipamentos	37,6%	R\$ 577,00	R\$ 360,00	7,20
1100	11000005743	30/11/2013	DESATIVADOR AM PROX 58 KHZ SCANTOP	952,13	333,25	Máquinas e Equipamentos	37,6%	R\$ 1.028,00	R\$ 641,00	7,20
1100	34431	17/09/2007	EVAPORADOR 36KBTU / H CONSOLE FR.S.V	850,08	-	Máquinas e Equipamentos	72,2%	R\$ 1.263,00	R\$ 351,00	3,20
1100	600193388	28/02/2010	FEIXE VISÃO ROBOTICA	8.500,00	-	Máquinas e Equipamentos	58,6%	R\$ 11.441,00	R\$ 4.733,00	4,80
1100	34486	25/09/2007	GERADOR	30.800,00	-	Máquinas e Equipamentos	72,1%	R\$ 45.774,00	R\$ 12.786,00	3,20
1100	34433	12/09/2007	TRANSFORMADOR 300KVA TRIF. REFRIGERA	22.913,44	-	Máquinas e Equipamentos	72,3%	R\$ 34.038,00	R\$ 9.441,00	3,20
1100	37377	23/11/2007	AUTO TRANSFORMADOR	817,52	-	Máquinas e Equipamentos	71,2%	R\$ 1.189,00	R\$ 343,00	3,30
1100	35384	30/10/2007	CONDICIONADOR DE AR DE JANELA	792,00	-	Máquinas e Equipamentos	71,5%	R\$ 1.163,00	R\$ 331,00	3,30
1100	35385	30/10/2007	CONDICIONADOR DE AR DE JANELA	792,00	-	Máquinas e Equipamentos	71,5%	R\$ 1.163,00	R\$ 331,00	3,30
1100	35386	30/10/2007	CONDICIONADOR DE AR DE JANELA	792,00	-	Máquinas e Equipamentos	71,5%	R\$ 1.163,00	R\$ 331,00	3,30
1100	35387	30/10/2007	CONDICIONADOR DE AR DE JANELA	792,00	-	Máquinas e Equipamentos	71,5%	R\$ 1.163,00	R\$ 331,00	3,30
1100	35388	30/10/2007	CONDICIONADOR DE AR DE JANELA	792,02	-	Máquinas e Equipamentos	71,5%	R\$ 1.163,00	R\$ 331,00	3,30
1100	11000005738	30/11/2013	DESACOPLADOR UNIVERSAL	573,56	200,74	Máquinas e Equipamentos	37,6%	R\$ 619,00	R\$ 386,00	7,20
1100	11000005739	30/11/2013	DESATIVADOR AM PROX 58 KHZ SCANTOP	480,35	168,12	Máquinas e Equipamentos	37,6%	R\$ 518,00	R\$ 324,00	7,20
1100	35891	07/11/2007	ESTEIRA ROLANTE	647,74	-	Máquinas e Equipamentos	71,4%	R\$ 942,00	R\$ 269,00	3,30
1100	38833	31/12/2007	ESTEIRA TRANSPORTADORA INCLINADA 500	6.860,00	-	Máquinas e Equipamentos	70,6%	R\$ 9.926,00	R\$ 2.918,00	3,40
1100	35985	07/11/2007	EVAPORADORA SPLIT	527,99	-	Máquinas e Equipamentos	71,4%	R\$ 768,00	R\$ 219,00	3,30
1100	600193389	28/02/2010	FEIXE VISÃO ROBOTICA	8.500,00	-	Máquinas e Equipamentos	58,6%	R\$ 11.441,00	R\$ 4.733,00	4,80
1100	37372	23/11/2007	GERADOR	29.040,00	-	Máquinas e Equipamentos	71,2%	R\$ 42.252,00	R\$ 12.179,00	3,30
1100	35993	07/11/2007	KIT CONTROLE TERMICO ELETRICO 2 EST	212,10	-	Máquinas e Equipamentos	71,4%	R\$ 308,00	R\$ 88,00	3,30
1100	35995	07/11/2007	KIT CONTROLE TERMICO ELETRICO 2 ESTA	133,19	-	Máquinas e Equipamentos	71,4%	R\$ 194,00	R\$ 55,00	3,30
1100	35996	07/11/2007	KIT CONTROLE TERMICO ELETRICO 2 ESTA	133,19	-	Máquinas e Equipamentos	71,4%	R\$ 194,00	R\$ 55,00	3,30
1100	35997	07/11/2007	KIT CONTROLE TERMICO ELETRICO 2 ESTA	133,19	-	Máquinas e Equipamentos	71,4%	R\$ 194,00	R\$ 55,00	3,30
1100	35992	07/11/2007	KIT CONTROLE TERMICO MECANICO 1 EST	212,10	-	Máquinas e Equipamentos	71,4%	R\$ 308,00	R\$ 88,00	3,30
1100	35994	07/11/2007	KIT CONTROLE TERMIVO MECANICO 1 EST	128,44	-	Máquinas e Equipamentos	71,4%	R\$ 187,00	R\$ 53,00	3,30
1100	35991	07/11/2007	MODULO TROCADOR CALOR DX 15TR - FRIO	2.000,87	-	Máquinas e Equipamentos	71,4%	R\$ 2.910,00	R\$ 832,00	3,30
1100	35989	07/11/2007	MODULO TROCADOR CALOR DX 5TR	973,23	-	Máquinas e Equipamentos	71,4%	R\$ 1.415,00	R\$ 405,00	3,30
1100	35990	07/11/2007	MODULO VENTILADOR 15TR 220-380/60 ST	1.778,81	-	Máquinas e Equipamentos	71,4%	R\$ 2.587,00	R\$ 739,00	3,30
1100	38142	05/12/2007	MODULO VENTILADOR 20 TDX	2.656,91	-	Máquinas e Equipamentos	71,0%	R\$ 3.841,00	R\$ 1.114,00	3,30
1100	38143	05/12/2007	MODULO VENTILADOR 20 TDX HORIZONTAL	3.922,56	-	Máquinas e Equipamentos	71,0%	R\$ 5.670,00	R\$ 1.645,00	3,30
1100	38144	05/12/2007	MODULO VENTILADOR 40 TRDX	3.854,14	-	Máquinas e Equipamentos	71,0%	R\$ 5.572,00	R\$ 1.616,00	3,30
1100	38145	05/12/2007	MODULO VENTILADOR 40 TRDX	3.854,14	-	Máquinas e Equipamentos	71,0%	R\$ 5.572,00	R\$ 1.616,00	3,30
1100	38146	05/12/2007	MODULO VENTILADOR 40 TRDX	3.854,14	-	Máquinas e Equipamentos	71,0%	R\$ 5.572,00	R\$ 1.616,00	3,30
1100	38147	05/12/2007	MODULO VENTILADOR 40 TRDX HORIZONTAL	6.358,29	-	Máquinas e Equipamentos	71,0%	R\$ 9.191,00	R\$ 2.666,00	3,30
1100	38148	05/12/2007	MODULO VENTILADOR 40 TRDX HORIZONTAL	6.358,29	-	Máquinas e Equipamentos	71,0%	R\$ 9.191,00	R\$ 2.666,00	3,30
1100	38149	05/12/2007	MODULO VENTILADOR 40 TRDX HORIZONTAL	6.358,29	-	Máquinas e Equipamentos	71,0%	R\$ 9.191,00	R\$ 2.666,00	3,30
1100	35988	07/11/2007	MODULO VENTILADOR 5TR 220-380/60	1.009,34	-	Máquinas e Equipamentos	71,4%	R\$ 1.468,00	R\$ 420,00	3,30
1100	38150	07/12/2007	TRANSFORMADOR	24.200,00	-	Máquinas e Equipamentos	71,0%	R\$ 34.986,00	R\$ 10.158,00	3,30
1100	36003	07/11/2007	UNIDADE CONDENSADORA 18K FR	1.284,81	-	Máquinas e Equipamentos	71,4%	R\$ 1.868,00	R\$ 534,00	3,30
1100	38138	05/12/2007	UNIDADE CONDENSADORA 240 BTU / 380 /	5.409,06	-	Máquinas e Equipamentos	71,0%	R\$ 7.819,00	R\$ 2.268,00	3,30
1100	38139	05/12/2007	UNIDADE CONDENSADORA 480 KBTU / 380	7.978,54	-	Máquinas e Equipamentos	71,0%	R\$ 11.534,00	R\$ 3.345,00	3,30
1100	38140	05/12/2007	UNIDADE CONDENSADORA 480 KBTU / 380	7.978,54	-	Máquinas e Equipamentos	71,0%	R\$ 11.534,00	R\$ 3.345,00	3,30
1100	38141	05/12/2007	UNIDADE CONDENSADORA 480 KBTU / 380	7.978,54	-	Máquinas e Equipamentos	71,0%	R\$ 11.534,00	R\$ 3.345,00	3,30
1100	36002	07/11/2007	UNIDADE CONDENSADORA FR 60K 380 CV-3	1.919,67	-	Máquinas e Equipamentos	71,4%	R\$ 2.792,00	R\$ 798,00	3,30
1100	35986	07/11/2007	UNIDADE CONDICIONADORA - 38114090235	2.037,42	-	Máquinas e Equipamentos	71,4%	R\$ 2.963,00	R\$ 847,00	3,30
1100	35987	07/11/2007	UNIDADE CONDICIONADORA - 38114090235	2.037,42	-	Máquinas e Equipamentos	71,4%	R\$ 2.963,00	R\$ 847,00	3,30
1100	37370	23/11/2007	VENTILADOR CENTRIFUGO SVSL 200 1/2HP	1.025,20	-	Máquinas e Equipamentos	91,8%	R\$ 1.492,00	R\$ 123,00	0,70
1100	37371	23/11/2007	VENTILADOR CENTRIFUGO SVSL 200 1/3HP	1.035,20	-	Máquinas e Equipamentos	91,8%	R\$ 1.506,00	R\$ 124,00	0,70
1100	36126	09/11/2007	CONDICIONADORA 30KBTU / H 220V - 60H	2.064,61	-	Máquinas e Equipamentos	71,4%	R\$ 3.002,00	R\$ 859,00	3,30
1100	36127	09/11/2007	CONDICIONADORA 30KBTU / H 220V - 60H	2.064,60	-	Máquinas e Equipamentos	71,4%	R\$ 3.002,00	R\$ 859,00	3,30
1100	36100	09/11/2007	CONDENSADORA 240K BTU 380/60	4.557,75	-	Máquinas e Equipamentos	71,4%	R\$ 6.628,00	R\$ 1.896,00	3,30
1100	36101	09/11/2007	CONDENSADORA 240K BTU 380/60	4.557,75	-	Máquinas e Equipamentos	71,4%	R\$ 6.628,00	R\$ 1.896,00	3,30
1100	36102	09/11/2007	CONDENSADORA 240K BTU 380/60	4.557,75	-	Máquinas e Equipamentos	71,4%	R\$ 6.628,00	R\$ 1.896,00	3,30

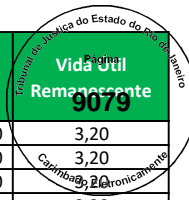

Empresa	Imobilizado	Dt.incorp.	Denominação do imobilizado	ValAquis.	Valor contábil	Conta de Avaliação	Depreciação	Valor Reposição	Valor Mercado	Vida Útil Remanescente
1100	36103	09/11/2007	CONDENSADORA 240K BTU 380/60	4.557,75	-	Máquinas e Equipamentos	71,4%	R\$ 6.628,00	R\$ 1.896,00	3,30
1100	36104	09/11/2007	CONDENSADORA 240K BTU 380/60	4.557,75	-	Máquinas e Equipamentos	71,4%	R\$ 6.628,00	R\$ 1.896,00	3,30
1100	36105	09/11/2007	CONDENSADORA 240K BTU 380/60	4.557,75	-	Máquinas e Equipamentos	71,4%	R\$ 6.628,00	R\$ 1.896,00	3,30
1100	36106	09/11/2007	CONDENSADORA 240K BTU 380/60	4.557,75	-	Máquinas e Equipamentos	71,4%	R\$ 6.628,00	R\$ 1.896,00	3,30
1100	36107	09/11/2007	CONDENSADORA 240K BTU 380/60	4.557,75	-	Máquinas e Equipamentos	71,4%	R\$ 6.628,00	R\$ 1.896,00	3,30
1100	36128	09/11/2007	CONDESADORA 9KBTU/H 220V / 60HZ CR	511,50	-	Máquinas e Equipamentos	71,4%	R\$ 744,00	R\$ 213,00	3,30
1100	36129	09/11/2007	CONDESADORA 9KBTU/H 220V / 60HZ CR	511,50	-	Máquinas e Equipamentos	71,4%	R\$ 744,00	R\$ 213,00	3,30
1100	36130	09/11/2007	CONDESADORA 9KBTU/H 220V / 60HZ CR	511,50	-	Máquinas e Equipamentos	71,4%	R\$ 744,00	R\$ 213,00	3,30
1100	36131	09/11/2007	CONDESADORA 9KBTU/H 220V / 60HZ CR	511,50	-	Máquinas e Equipamentos	71,4%	R\$ 744,00	R\$ 213,00	3,30
1100	36132	09/11/2007	CONDESADORA 9KBTU/H 220V / 60HZ CR	511,50	-	Máquinas e Equipamentos	71,4%	R\$ 744,00	R\$ 213,00	3,30
1100	36133	09/11/2007	CONDESADORA 9KBTU/H 220V / 60HZ CR	511,50	-	Máquinas e Equipamentos	71,4%	R\$ 744,00	R\$ 213,00	3,30
1100	36134	09/11/2007	CONDESADORA 9KBTU/H 220V / 60HZ CR	511,47	-	Máquinas e Equipamentos	71,4%	R\$ 744,00	R\$ 213,00	3,30
1100	36145	09/11/2007	CONDICIONADOR 10TR FR 380/60 SANYO 1	4.867,22	-	Máquinas e Equipamentos	71,4%	R\$ 7.078,00	R\$ 2.025,00	3,30
1100	36146	09/11/2007	CONDICIONADOR 10TR FR 380/60 SANYO 1	4.867,22	-	Máquinas e Equipamentos	71,4%	R\$ 7.078,00	R\$ 2.025,00	3,30
1100	36142	09/11/2007	CONDICIONADORA AR 12KBTU/220V 60HZ	595,21	-	Máquinas e Equipamentos	71,4%	R\$ 866,00	R\$ 248,00	3,30
1100	11000006302	31/12/2013	DESACOPLADOR UNIVERSAL	481,19	172,42	Máquinas e Equipamentos	37,1%	R\$ 518,00	R\$ 326,00	7,20
1100	11000006303	31/12/2013	DESATIVADOR AM PROX 58 KHZ SCANTOP II	952,13	341,18	Máquinas e Equipamentos	37,1%	R\$ 1.026,00	R\$ 645,00	7,20
1100	36124	09/11/2007	EVAPORADORA	651,00	-	Máquinas e Equipamentos	71,4%	R\$ 947,00	R\$ 271,00	3,30
1100	36125	09/11/2007	EVAPORADORA	650,99	-	Máquinas e Equipamentos	71,4%	R\$ 947,00	R\$ 271,00	3,30
1100	37225	26/11/2007	EVAPORADORA SPLIT PISO/TETO 60K	930,00	-	Máquinas e Equipamentos	71,1%	R\$ 1.353,00	R\$ 391,00	3,30
1100	600193390	28/02/2010	FEIXE VISÃO ROBOTICA	8.500,00	-	Máquinas e Equipamentos	58,6%	R\$ 11.441,00	R\$ 4.733,00	4,80
1100	36803	13/11/2007	GERADOR	21.580,00	-	Máquinas e Equipamentos	71,3%	R\$ 31.387,00	R\$ 9.000,00	3,30
1100	600190955	09/11/2007	KIT CONTROLE TERMICO ELETRICO 2 EST.	139,50	-	Máquinas e Equipamentos	71,4%	R\$ 203,00	R\$ 58,00	3,30
1100	600190956	09/11/2007	KIT CONTROLE TERMICO ELETRICO 2 EST.	139,50	-	Máquinas e Equipamentos	71,4%	R\$ 203,00	R\$ 58,00	3,30
1100	600190957	09/11/2007	KIT CONTROLE TERMICO ELETRICO 2 EST.	139,50	-	Máquinas e Equipamentos	71,4%	R\$ 203,00	R\$ 58,00	3,30
1100	600190958	09/11/2007	KIT CONTROLE TERMICO ELETRICO 2 EST.	139,50	-	Máquinas e Equipamentos	71,4%	R\$ 203,00	R\$ 58,00	3,30
1100	600190959	09/11/2007	KIT CONTROLE TERMICO ELETRICO 2 EST.	139,50	-	Máquinas e Equipamentos	71,4%	R\$ 203,00	R\$ 58,00	3,30
1100	600190960	09/11/2007	KIT CONTROLE TERMICO ELETRICO 2 EST.	139,50	-	Máquinas e Equipamentos	71,4%	R\$ 203,00	R\$ 58,00	3,30
1100	600190961	09/11/2007	KIT CONTROLE TERMICO ELETRICO 2 EST.	139,50	-	Máquinas e Equipamentos	71,4%	R\$ 203,00	R\$ 58,00	3,30
1100	600190962	09/11/2007	KIT CONTROLE TERMICO ELETRICO 2 EST.	139,49	-	Máquinas e Equipamentos	71,4%	R\$ 203,00	R\$ 58,00	3,30
1100	36116	09/11/2007	MODULO TROCADOR 20TRDX VERTICAL	3.899,96	-	Máquinas e Equipamentos	71,4%	R\$ 5.672,00	R\$ 1.623,00	3,30
1100	36117	09/11/2007	MODULO TROCADOR 20TRDX VERTICAL	3.899,96	-	Máquinas e Equipamentos	71,4%	R\$ 5.672,00	R\$ 1.623,00	3,30
1100	36118	09/11/2007	MODULO TROCADOR 20TRDX VERTICAL	3.899,96	-	Máquinas e Equipamentos	71,4%	R\$ 5.672,00	R\$ 1.623,00	3,30
1100	36119	09/11/2007	MODULO TROCADOR 20TRDX VERTICAL	3.899,96	-	Máquinas e Equipamentos	71,4%	R\$ 5.672,00	R\$ 1.623,00	3,30
1100	36120	09/11/2007	MODULO TROCADOR 20TRDX VERTICAL	3.899,96	-	Máquinas e Equipamentos	71,4%	R\$ 5.672,00	R\$ 1.623,00	3,30
1100	36121	09/11/2007	MODULO TROCADOR 20TRDX VERTICAL	3.899,96	-	Máquinas e Equipamentos	71,4%	R\$ 5.672,00	R\$ 1.623,00	3,30
1100	36122	09/11/2007	MODULO TROCADOR 20TRDX VERTICAL	3.899,96	-	Máquinas e Equipamentos	71,4%	R\$ 5.672,00	R\$ 1.623,00	3,30
1100	36123	09/11/2007	MODULO TROCADOR 20TRDX VERTICAL	3.899,94	-	Máquinas e Equipamentos	71,4%	R\$ 5.672,00	R\$ 1.623,00	3,30
1100	36147	09/11/2007	MODULO TROCADOR DE CALOR EVAP 20TR	3.428,18	-	Máquinas e Equipamentos	71,4%	R\$ 4.985,00	R\$ 1.426,00	3,30
1100	36144	09/11/2007	MODULO VENTILAÇÃO EVAP 20TR	2.522,76	-	Máquinas e Equipamentos	71,4%	R\$ 3.669,00	R\$ 1.050,00	3,30
1100	36108	08/11/2007	MODULO VENTILADOR 20TRDX	3.042,91	-	Máquinas e Equipamentos	71,4%	R\$ 4.425,00	R\$ 1.265,00	3,30
1100	36109	08/11/2007	MODULO VENTILADOR 20TRDX	3.042,91	-	Máquinas e Equipamentos	71,4%	R\$ 4.425,00	R\$ 1.265,00	3,30
1100	36110	08/11/2007	MODULO VENTILADOR 20TRDX	3.042,91	-	Máquinas e Equipamentos	71,4%	R\$ 4.425,00	R\$ 1.265,00	3,30
1100	36111	08/11/2007	MODULO VENTILADOR 20TRDX	3.042,91	-	Máquinas e Equipamentos	71,4%	R\$ 4.425,00	R\$ 1.265,00	3,30
1100	36112	08/11/2007	MODULO VENTILADOR 20TRDX	3.042,91	-	Máquinas e Equipamentos	71,4%	R\$ 4.425,00	R\$ 1.265,00	3,30
1100	36113	08/11/2007	MODULO VENTILADOR 20TRDX	3.042,91	-	Máquinas e Equipamentos	71,4%	R\$ 4.425,00	R\$ 1.265,00	3,30
1100	36114	08/11/2007	MODULO VENTILADOR 20TRDX	3.042,91	-	Máquinas e Equipamentos	71,4%	R\$ 4.425,00	R\$ 1.265,00	3,30
1100	36115	08/11/2007	MODULO VENTILADOR 20TRDX	3.042,91	-	Máquinas e Equipamentos	71,4%	R\$ 4.425,00	R\$ 1.265,00	3,30
1100	10000007919	31/08/2015	SISTEMA DE AR CONDICIONADO	121.880,07	63.987,03	Máquinas e Equipamentos	27,7%	R\$ 122.658,00	R\$ 88.725,00	8,30
1100	37218	26/11/2007	UNIDADE CONDENSADORA 60K	2.752,80	-	Máquinas e Equipamentos	71,1%	R\$ 4.006,00	R\$ 1.156,00	3,30
1100	37222	26/11/2007	UNIDADE CONDICIONADORA 18KBTU / H 22	846,30	-	Máquinas e Equipamentos	71,1%	R\$ 1.231,00	R\$ 356,00	3,30
1100	37223	26/11/2007	UNIDADE CONDICIONADORA 18KBTU / H 22	846,30	-	Máquinas e Equipamentos	71,1%	R\$ 1.231,00	R\$ 356,00	3,30
1100	37224	26/11/2007	UNIDADE CONDICIONADORA 18KBTU / H 22	846,31	-	Máquinas e Equipamentos	71,1%	R\$ 1.231,00	R\$ 356,00	3,30
1100	37219	26/11/2007	UNIDADE EVAPORADORA 18KBTU	372,00	-	Máquinas e Equipamentos	71,1%	R\$ 541,00	R\$ 156,00	3,30
1100	37220	26/11/2007	UNIDADE EVAPORADORA 18KBTU	372,00	-	Máquinas e Equipamentos	71,1%	R\$ 541,00	R\$ 156,00	3,30
1100	37221	26/11/2007	UNIDADE EVAPORADORA 18KBTU	372,00	-	Máquinas e Equipamentos	71,1%	R\$ 541,00	R\$ 156,00	3,30
1100	36135	09/11/2007	UNIDADE EVAPORADORA 9KBTU/H 220V/60HZ	186,00	-	Máquinas e Equipamentos	71,4%	R\$ 270,00	R\$ 77,00	3,30

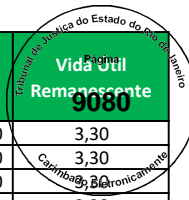

Empresa	Imobilizado	Dt.incorp.	Denominação do imobilizado	ValAquis.	Valor contábil	Conta de Avaliação	Depreciação	Valor Reposição	Valor Mercado	Vida Útil Remanescente
1100	36136	09/11/2007	UNIDADE EVAPORADORA 9KBTU/H 220V/60HZ	186,00	-	Máquinas e Equipamentos	71,4%	R\$ 270,00	R\$ 77,00	3,30
1100	36137	09/11/2007	UNIDADE EVAPORADORA 9KBTU/H 220V/60HZ	186,00	-	Máquinas e Equipamentos	71,4%	R\$ 270,00	R\$ 77,00	3,30
1100	36138	09/11/2007	UNIDADE EVAPORADORA 9KBTU/H 220V/60HZ	186,00	-	Máquinas e Equipamentos	71,4%	R\$ 270,00	R\$ 77,00	3,30
1100	36139	09/11/2007	UNIDADE EVAPORADORA 9KBTU/H 220V/60HZ	186,00	-	Máquinas e Equipamentos	71,4%	R\$ 270,00	R\$ 77,00	3,30
1100	36140	09/11/2007	UNIDADE EVAPORADORA 9KBTU/H 220V/60HZ	186,00	-	Máquinas e Equipamentos	71,4%	R\$ 270,00	R\$ 77,00	3,30
1100	36141	09/11/2007	UNIDADE EVAPORADORA 9KBTU/H 220V/60HZ	185,99	-	Máquinas e Equipamentos	71,4%	R\$ 270,00	R\$ 77,00	3,30
1100	36143	09/11/2007	UNIDADE EVAPORADORA HW 12KBTU	232,50	-	Máquinas e Equipamentos	71,4%	R\$ 338,00	R\$ 97,00	3,30
1100	36092	08/11/2007	VENTILADOR CENTRIFUGO	401,28	-	Máquinas e Equipamentos	92,1%	R\$ 584,00	R\$ 46,00	0,70
1100	36093	08/11/2007	VENTILADOR CENTRIFUGO	401,28	-	Máquinas e Equipamentos	92,1%	R\$ 584,00	R\$ 46,00	0,70
1100	61531	31/12/2011	COMPRESSOR SCROLL 220V	9.414,50	1.490,63	Máquinas e Equipamentos	48,4%	R\$ 11.153,00	R\$ 5.757,00	5,90
1100	61532	31/12/2011	COMPRESSOR SCROLL 220V	8.174,50	1.294,30	Máquinas e Equipamentos	48,4%	R\$ 9.684,00	R\$ 4.998,00	5,90
1100	36341	09/11/2007	CONDENSADOR 240K BTU 380/60	6.268,57	-	Máquinas e Equipamentos	71,4%	R\$ 9.116,00	R\$ 2.608,00	3,30
1100	36342	09/11/2007	CONDENSADOR 240K BTU 380/60	6.268,57	-	Máquinas e Equipamentos	71,4%	R\$ 9.116,00	R\$ 2.608,00	3,30
1100	36343	09/11/2007	CONDENSADOR 390K BTU 380 / 60	6.868,22	-	Máquinas e Equipamentos	71,4%	R\$ 9.988,00	R\$ 2.858,00	3,30
1100	36344	09/11/2007	CONDENSADOR 390K BTU 380 / 60	6.868,22	-	Máquinas e Equipamentos	71,4%	R\$ 9.988,00	R\$ 2.858,00	3,30
1100	36345	09/11/2007	CONDENSADOR 390K BTU 380 / 60	6.868,22	-	Máquinas e Equipamentos	71,4%	R\$ 9.988,00	R\$ 2.858,00	3,30
1100	36346	09/11/2007	CONDENSADOR 390K BTU 380 / 60	6.868,22	-	Máquinas e Equipamentos	71,4%	R\$ 9.988,00	R\$ 2.858,00	3,30
1100	36347	09/11/2007	CONDENSADOR 390K BTU 380 / 60	6.868,22	-	Máquinas e Equipamentos	71,4%	R\$ 9.988,00	R\$ 2.858,00	3,30
1100	36348	09/11/2007	CONDENSADOR 390K BTU 380 / 60	6.868,22	-	Máquinas e Equipamentos	71,4%	R\$ 9.988,00	R\$ 2.858,00	3,30
1100	11000006298	31/12/2013	DESACOPLADOR UNIVERSAL	343,96	123,25	Máquinas e Equipamentos	37,1%	R\$ 371,00	R\$ 233,00	7,20
1100	11000006299	31/12/2013	DESATIVADOR AM PROX 58 KHZ SCANTOP II	952,13	341,18	Máquinas e Equipamentos	37,1%	R\$ 1.026,00	R\$ 645,00	7,20
1100	37634	03/12/2007	GERADOR HEIMER	14.080,00	-	Máquinas e Equipamentos	71,0%	R\$ 20.353,00	R\$ 5.897,00	3,30
1100	36349	09/11/2007	MODOLU VENTILADOR 35 TRDX P1 H2	3.779,61	-	Máquinas e Equipamentos	71,4%	R\$ 5.497,00	R\$ 1.573,00	3,30
1100	36350	09/11/2007	MODOLU VENTILADOR 35 TRDX P1 H2	3.779,61	-	Máquinas e Equipamentos	71,4%	R\$ 5.497,00	R\$ 1.573,00	3,30
1100	36351	09/11/2007	MODOLU VENTILADOR 35 TRDX P1 H2	3.779,61	-	Máquinas e Equipamentos	71,4%	R\$ 5.497,00	R\$ 1.573,00	3,30
1100	36352	09/11/2007	MODOLU VENTILADOR 35 TRDX P1 H2	3.779,61	-	Máquinas e Equipamentos	71,4%	R\$ 5.497,00	R\$ 1.573,00	3,30
1100	36353	09/11/2007	MODULO TROCADOR 35TRD HORIZONTAL	5.135,10	-	Máquinas e Equipamentos	71,4%	R\$ 7.468,00	R\$ 2.137,00	3,30
1100	36354	09/11/2007	MODULO TROCADOR 35TRD HORIZONTAL	5.135,10	-	Máquinas e Equipamentos	71,4%	R\$ 7.468,00	R\$ 2.137,00	3,30
1100	36355	09/11/2007	MODULO TROCADOR 35TRD HORIZONTAL	5.135,10	-	Máquinas e Equipamentos	71,4%	R\$ 7.468,00	R\$ 2.137,00	3,30
1100	36356	09/11/2007	MODULO TROCADOR 35TRD HORIZONTAL	5.135,10	-	Máquinas e Equipamentos	71,4%	R\$ 7.468,00	R\$ 2.137,00	3,30
1100	36359	09/11/2007	MODULO TROCADOR 55 TRDX HORIZONTAL	7.470,98	-	Máquinas e Equipamentos	71,4%	R\$ 10.865,00	R\$ 3.109,00	3,30
1100	36360	09/11/2007	MODULO TROCADOR 55 TRDX HORIZONTAL	7.470,98	-	Máquinas e Equipamentos	71,4%	R\$ 10.865,00	R\$ 3.109,00	3,30
1100	36357	09/11/2007	MODULO VENTILADOR 55 TRDX P1 H2	6.249,58	-	Máquinas e Equipamentos	71,4%	R\$ 9.088,00	R\$ 2.600,00	3,30
1100	36358	09/11/2007	MODULO VENTILADOR 55 TRDX P1 H2	6.249,58	-	Máquinas e Equipamentos	71,4%	R\$ 9.088,00	R\$ 2.600,00	3,30
1100	36340	09/11/2007	TRANSF 5KVA 220/127	817,53	-	Máquinas e Equipamentos	71,4%	R\$ 1.189,00	R\$ 340,00	3,30
1100	100000003146	30/11/2014	UNIDADE CONDENSADORA	4.383,49	1.972,56	Máquinas e Equipamentos	31,9%	R\$ 4.660,00	R\$ 3.171,00	7,80
1100	100000003147	30/11/2014	UNIDADE CONDENSADORA	4.383,49	1.972,56	Máquinas e Equipamentos	31,9%	R\$ 4.660,00	R\$ 3.171,00	7,80
1100	100000003148	30/11/2014	UNIDADE CONDENSADORA	4.383,49	1.972,56	Máquinas e Equipamentos	31,9%	R\$ 4.660,00	R\$ 3.171,00	7,80
1100	100000003149	30/11/2014	UNIDADE CONDENSADORA	4.383,49	1.972,56	Máquinas e Equipamentos	31,9%	R\$ 4.660,00	R\$ 3.171,00	7,80
1100	100000003150	30/11/2014	UNIDADE CONDENSADORA	4.383,49	1.972,56	Máquinas e Equipamentos	31,9%	R\$ 4.660,00	R\$ 3.171,00	7,80
1100	100000003151	30/11/2014	UNIDADE CONDENSADORA	4.383,49	1.972,56	Máquinas e Equipamentos	31,9%	R\$ 4.660,00	R\$ 3.171,00	7,80
1100	100000003152	30/11/2014	UNIDADE CONDENSADORA	2.455,32	1.104,91	Máquinas e Equipamentos	31,9%	R\$ 2.610,00	R\$ 1.776,00	7,80
1100	100000003153	30/11/2014	UNIDADE CONDENSADORA	2.455,32	1.104,91	Máquinas e Equipamentos	31,9%	R\$ 2.610,00	R\$ 1.776,00	7,80
1100	37637	07/12/2007	UNIDADE DE CONDICIONADORA 18KBTU/H 2	700,99	-	Máquinas e Equipamentos	71,0%	R\$ 1.013,00	R\$ 294,00	3,30
1100	37635	07/12/2007	UNIDADE EVAPORADORA HW 18KBTU / H	461,52	-	Máquinas e Equipamentos	71,0%	R\$ 667,00	R\$ 194,00	3,30
1100	37631	01/12/2007	VENTILADOR CENTRIFUGO SVSL 250	987,35	-	Máquinas e Equipamentos	91,6%	R\$ 1.427,00	R\$ 119,00	0,80
1100	37242	26/11/2007	CONDENSADORA 220	864,72	-	Máquinas e Equipamentos	71,1%	R\$ 1.258,00	R\$ 363,00	3,30
1100	11000006294	31/12/2013	DESACOPLADOR UNIVERSAL	343,96	123,25	Máquinas e Equipamentos	37,1%	R\$ 371,00	R\$ 233,00	7,20
1100	11000006295	31/12/2013	DESATIVADOR AM PROX 58 KHZ SCANTOP II	952,13	341,18	Máquinas e Equipamentos	37,1%	R\$ 1.026,00	R\$ 645,00	7,20
1100	37240	26/11/2007	EVAPORADORA 220V	271,10	-	Máquinas e Equipamentos	71,1%	R\$ 394,00	R\$ 114,00	3,30
1100	37241	26/11/2007	EVAPORADORA 220V	271,09	-	Máquinas e Equipamentos	71,1%	R\$ 394,00	R\$ 114,00	3,30
1100	600193401	28/02/2010	FEIXE VISÃO ROBOTICA	8.500,00	-	Máquinas e Equipamentos	58,6%	R\$ 11.441,00	R\$ 4.733,00	4,80
1100	36366	22/11/2007	GERADOR	22.088,00	-	Máquinas e Equipamentos	71,2%	R\$ 32.136,00	R\$ 9.258,00	3,30
1100	37286	26/11/2007	MODULO TROCADOR 30 TR	2.042,94	-	Máquinas e Equipamentos	71,1%	R\$ 2.973,00	R\$ 858,00	3,30
1100	37287	26/11/2007	MODULO TROCADOR 30 TR	2.042,94	-	Máquinas e Equipamentos	71,1%	R\$ 2.973,00	R\$ 858,00	3,30
1100	37288	26/11/2007	MODULO TROCADOR 30 TR	2.042,94	-	Máquinas e Equipamentos	71,1%	R\$ 2.973,00	R\$ 858,00	3,30
1100	37289	26/11/2007	MODULO TROCADOR 30 TR	2.042,94	-	Máquinas e Equipamentos	71,1%	R\$ 2.973,00	R\$ 858,00	3,30

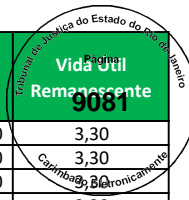

Empresa	Imobilizado	Dt.incorp.	Denominação do imobilizado	ValAquis.	Valor contábil	Conta de Avaliação	Depreciação	Valor Reposição	Valor Mercado	Vida Útil Remanescente
1100	37290	26/11/2007	MODULO TROCADOR 30 TR	2.042,94	-	Máquinas e Equipamentos	71,1%	R\$ 2.973,00	R\$ 858,00	3,30
1100	37291	26/11/2007	MODULO TROCADOR 30 TR	2.042,95	-	Máquinas e Equipamentos	71,1%	R\$ 2.973,00	R\$ 858,00	3,30
1100	37249	26/11/2007	MODULO VENTILADOR 30TR	1.223,95	-	Máquinas e Equipamentos	71,1%	R\$ 1.781,00	R\$ 514,00	3,30
1100	37250	26/11/2007	MODULO VENTILADOR 30TR	1.223,95	-	Máquinas e Equipamentos	71,1%	R\$ 1.781,00	R\$ 514,00	3,30
1100	37251	26/11/2007	MODULO VENTILADOR 30TR	1.223,95	-	Máquinas e Equipamentos	71,1%	R\$ 1.781,00	R\$ 514,00	3,30
1100	37252	26/11/2007	MODULO VENTILADOR 30TR	1.223,95	-	Máquinas e Equipamentos	71,1%	R\$ 1.781,00	R\$ 514,00	3,30
1100	37253	26/11/2007	MODULO VENTILADOR 30TR	1.223,95	-	Máquinas e Equipamentos	71,1%	R\$ 1.781,00	R\$ 514,00	3,30
1100	37254	26/11/2007	MODULO VENTILADOR 30TR	1.223,93	-	Máquinas e Equipamentos	71,1%	R\$ 1.781,00	R\$ 514,00	3,30
1100	10000004792	31/03/2015	SISTEMA DE AR CONDICIONADO	270.090,54	130.543,76	Máquinas e Equipamentos	30,1%	R\$ 280.983,00	R\$ 196.535,00	8,00
1100	36365	22/11/2007	TRANSF 5KVA 200/127	863,98	-	Máquinas e Equipamentos	71,2%	R\$ 1.257,00	R\$ 362,00	3,30
1100	37255	26/11/2007	UNIDADE CONDENSADORA	1.041,82	-	Máquinas e Equipamentos	71,1%	R\$ 1.516,00	R\$ 438,00	3,30
1100	37280	26/11/2007	UNIDADE CONDENSADORA	14.114,16	-	Máquinas e Equipamentos	71,1%	R\$ 20.538,00	R\$ 5.929,00	3,30
1100	37281	26/11/2007	UNIDADE CONDENSADORA	14.114,16	-	Máquinas e Equipamentos	71,1%	R\$ 20.538,00	R\$ 5.929,00	3,30
1100	37282	26/11/2007	UNIDADE CONDENSADORA	14.114,16	-	Máquinas e Equipamentos	71,1%	R\$ 20.538,00	R\$ 5.929,00	3,30
1100	37283	26/11/2007	UNIDADE CONDENSADORA	14.114,16	-	Máquinas e Equipamentos	71,1%	R\$ 20.538,00	R\$ 5.929,00	3,30
1100	37284	26/11/2007	UNIDADE CONDENSADORA	14.114,16	-	Máquinas e Equipamentos	71,1%	R\$ 20.538,00	R\$ 5.929,00	3,30
1100	37285	26/11/2007	UNIDADE CONDENSADORA	14.114,16	-	Máquinas e Equipamentos	71,1%	R\$ 20.538,00	R\$ 5.929,00	3,30
1100	36520	01/11/2007	UNIDADE CONDENSADORA 220/60HTZ	548,03	-	Máquinas e Equipamentos	71,5%	R\$ 797,00	R\$ 227,00	3,30
1100	36521	01/11/2007	UNIDADE EVAPORADORA 220V / 60HTZ	117,04	-	Máquinas e Equipamentos	71,5%	R\$ 170,00	R\$ 48,00	3,30
1100	36831	23/11/2007	VENTILADOR AXIAL ATD 300/8-4 C/TELA	428,56	-	Máquinas e Equipamentos	91,8%	R\$ 624,00	R\$ 51,00	0,70
1100	36832	23/11/2007	VENTILADOR AXIAL ATD 300/8-4 C/TELA	428,56	-	Máquinas e Equipamentos	91,8%	R\$ 624,00	R\$ 51,00	0,70
1100	36833	23/11/2007	VENTILADOR AXIAL ATD 300/8-4 C/TELA	428,56	-	Máquinas e Equipamentos	91,8%	R\$ 624,00	R\$ 51,00	0,70
1100	36834	23/11/2007	VENTILADOR AXIAL ATD 300/8-4 C/TELA	428,56	-	Máquinas e Equipamentos	91,8%	R\$ 624,00	R\$ 51,00	0,70
1100	10000004792	30/06/2015	SISTEMA DE AR CONDICIONADO	8.000,00	4.066,67	Máquinas e Equipamentos	28,6%	R\$ 8.142,00	R\$ 5.810,00	8,20
1100	39533	01/08/2008	AR CONDICIONADO MOD.TROC YH25TBBJDO	3.834,96	-	Máquinas e Equipamentos	67,4%	R\$ 5.054,00	R\$ 1.649,00	3,80
1100	39534	01/08/2008	AR CONDICIONADO MOD.TROC YH30TBBJAO	7.521,97	-	Máquinas e Equipamentos	67,4%	R\$ 9.913,00	R\$ 3.235,00	3,80
1100	39535	01/08/2008	AR CONDICIONADO MOD.TROC YH30TBBJAO	7.521,97	-	Máquinas e Equipamentos	67,4%	R\$ 9.913,00	R\$ 3.235,00	3,80
1100	39536	01/08/2008	AR CONDICIONADO MOD.TROC YH30TBBJAO	7.521,97	-	Máquinas e Equipamentos	67,4%	R\$ 9.913,00	R\$ 3.235,00	3,80
1100	39529	01/08/2008	AR CONDICIONADO MOD.VENT YH25VFDJAP	3.834,98	-	Máquinas e Equipamentos	67,4%	R\$ 5.054,00	R\$ 1.649,00	3,80
1100	39530	01/08/2008	AR CONDICIONADO MOD.VENT YH30VFDJAP	4.090,20	-	Máquinas e Equipamentos	67,4%	R\$ 5.390,00	R\$ 1.759,00	3,80
1100	39531	01/08/2008	AR CONDICIONADO MOD.VENT YH30VFDJAP	4.090,20	-	Máquinas e Equipamentos	67,4%	R\$ 5.390,00	R\$ 1.759,00	3,80
1100	39532	01/08/2008	AR CONDICIONADO MOD.VENT YH30VFDJAP	4.090,20	-	Máquinas e Equipamentos	67,4%	R\$ 5.390,00	R\$ 1.759,00	3,80
1100	600192249	19/08/2008	DESACLOPLADOR	322,08	-	Máquinas e Equipamentos	67,1%	R\$ 425,00	R\$ 140,00	3,80
1100	600192250	19/08/2008	DESACLOPLADOR	322,08	-	Máquinas e Equipamentos	67,1%	R\$ 425,00	R\$ 140,00	3,80
1100	600192251	19/08/2008	DESACLOPLADOR	322,08	-	Máquinas e Equipamentos	67,1%	R\$ 425,00	R\$ 140,00	3,80
1100	600192252	19/08/2008	DESACLOPLADOR	322,08	-	Máquinas e Equipamentos	67,1%	R\$ 425,00	R\$ 140,00	3,80
1100	11000005734	30/11/2013	DESACOPLADOR UNIVERSAL	431,51	151,03	Máquinas e Equipamentos	37,6%	R\$ 466,00	R\$ 291,00	7,20
1100	11000005735	30/11/2013	DESATIVADOR AM PROX 58 KHZ SCANTOP	952,13	333,25	Máquinas e Equipamentos	37,6%	R\$ 1.028,00	R\$ 641,00	7,20
1100	45841	27/06/2009	GERADOR	20.803,20	-	Máquinas e Equipamentos	62,4%	R\$ 27.711,00	R\$ 10.451,00	4,30
1100	42342	25/11/2008	TRANSFORMADOR DE 20 KVA	1.990,00	-	Máquinas e Equipamentos	65,6%	R\$ 2.613,00	R\$ 899,00	4,00
1100	44761	11/09/2008	TRANSFORMADOR TRIFASE A SECO 150 KVA	16.720,00	-	Máquinas e Equipamentos	66,7%	R\$ 22.137,00	R\$ 7.361,00	3,80
1100	600192181	09/07/2008	VENTILADOR CENTRIFUGO SD 200-6 1/4HP	783,82	-	Máquinas e Equipamentos	87,4%	R\$ 1.050,00	R\$ 132,00	1,10
1100	600192253	19/08/2008	VERIFICADOR	300,08	-	Máquinas e Equipamentos	67,1%	R\$ 396,00	R\$ 130,00	3,80
1100	600192254	19/08/2008	VERIFICADOR	300,08	-	Máquinas e Equipamentos	67,1%	R\$ 396,00	R\$ 130,00	3,80
1100	600192255	19/08/2008	VERIFICADOR	300,08	-	Máquinas e Equipamentos	67,1%	R\$ 396,00	R\$ 130,00	3,80
1100	600192256	19/08/2008	VERIFICADOR	300,08	-	Máquinas e Equipamentos	67,1%	R\$ 396,00	R\$ 130,00	3,80
1100	600192257	19/08/2008	VERIFICADOR	300,08	-	Máquinas e Equipamentos	67,1%	R\$ 396,00	R\$ 130,00	3,80
1100	600192258	19/08/2008	VERIFICADOR	300,08	-	Máquinas e Equipamentos	67,1%	R\$ 396,00	R\$ 130,00	3,80
1100	600192259	19/08/2008	VERIFICADOR	300,08	-	Máquinas e Equipamentos	67,1%	R\$ 396,00	R\$ 130,00	3,80
1100	600192260	19/08/2008	VERIFICADOR	300,08	-	Máquinas e Equipamentos	67,1%	R\$ 396,00	R\$ 130,00	3,80
1100	600192261	19/08/2008	VERIFICADOR	300,08	-	Máquinas e Equipamentos	67,1%	R\$ 396,00	R\$ 130,00	3,80
1100	600192262	19/08/2008	VERIFICADOR	300,08	-	Máquinas e Equipamentos	67,1%	R\$ 396,00	R\$ 130,00	3,80
1100	11000006290	31/12/2013	DESACOPLADOR UNIVERSAL	343,96	123,25	Máquinas e Equipamentos	37,1%	R\$ 371,00	R\$ 233,00	7,20
1100	11000006291	31/12/2013	DESATIVADOR AM PROX 58 KHZ SCANTOP II	952,13	341,18	Máquinas e Equipamentos	37,1%	R\$ 1.026,00	R\$ 645,00	7,20
1100	11000005416	30/11/2013	BOMBA 5CV	2.288,88	801,10	Máquinas e Equipamentos	37,6%	R\$ 2.471,00	R\$ 1.542,00	7,20
1100	11000005417	30/11/2013	BOMBA 5CV	2.288,89	801,10	Máquinas e Equipamentos	37,6%	R\$ 2.471,00	R\$ 1.542,00	7,20
1100	11000005418	30/11/2013	BOMBA 5CV	2.288,88	801,10	Máquinas e Equipamentos	37,6%	R\$ 2.471,00	R\$ 1.542,00	7,20

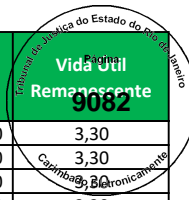

Empresa	Imobilizado	Dt.incorp.	Denominação do imobilizado	ValAquis.	Valor contábil	Conta de Avaliação	Depreciação	Valor Reposição	Valor Mercado	Vida Útil Remanescente
1100	80984	30/11/2013	CAIXA VENTILADORA	3.683,04	1.289,07	Máquinas e Equipamentos	37,6%	R\$ 3.975,00	R\$ 2.480,00	7,20
1100	80985	30/11/2013	CAIXA VENTILADORA	3.088,05	1.080,82	Máquinas e Equipamentos	37,6%	R\$ 3.333,00	R\$ 2.080,00	7,20
1100	1100006359	31/12/2013	DESACOPLADOR UNIVERSAL	343,96	123,25	Máquinas e Equipamentos	37,1%	R\$ 371,00	R\$ 233,00	2,40
1100	1100006360	31/12/2013	DESATIVADOR AM PROX 58 KHZ SCANTOP II	998,00	357,62	Máquinas e Equipamentos	37,1%	R\$ 1.075,00	R\$ 676,00	7,20
1100	79460	30/11/2013	EXAUSTOR	616,27	215,68	Máquinas e Equipamentos	37,6%	R\$ 665,00	R\$ 415,00	7,20
1100	80986	30/11/2013	EXAUSTOR	2.384,22	834,49	Máquinas e Equipamentos	37,6%	R\$ 2.574,00	R\$ 1.606,00	7,20
1100	79447	30/11/2013	MODULO TROCADOR	15.698,57	5.494,49	Máquinas e Equipamentos	37,6%	R\$ 16.945,00	R\$ 10.573,00	7,20
1100	79449	30/11/2013	MODULO TROCADOR	16.749,57	5.862,34	Máquinas e Equipamentos	37,6%	R\$ 18.080,00	R\$ 11.281,00	7,20
1100	79451	30/11/2013	MODULO TROCADOR	14.408,08	5.042,82	Máquinas e Equipamentos	37,6%	R\$ 15.552,00	R\$ 9.704,00	7,20
1100	79453	30/11/2013	MODULO TROCADOR	14.408,08	5.042,82	Máquinas e Equipamentos	37,6%	R\$ 15.552,00	R\$ 9.704,00	7,20
1100	79448	30/11/2013	MODULO VENTILADOR	7.927,22	2.774,54	Máquinas e Equipamentos	37,6%	R\$ 8.557,00	R\$ 5.339,00	7,20
1100	79450	30/11/2013	MODULO VENTILADOR	8.450,70	2.957,75	Máquinas e Equipamentos	37,6%	R\$ 9.122,00	R\$ 5.691,00	7,20
1100	79452	30/11/2013	MODULO VENTILADOR	7.266,61	2.543,31	Máquinas e Equipamentos	37,6%	R\$ 7.844,00	R\$ 4.894,00	7,20
1100	79454	30/11/2013	MODULO VENTILADOR	7.266,61	2.543,31	Máquinas e Equipamentos	37,6%	R\$ 7.844,00	R\$ 4.894,00	7,20
1100	79433	30/11/2013	RESFRIADOR DE LIQUIDO	31.515,78	11.030,51	Máquinas e Equipamentos	37,6%	R\$ 34.018,00	R\$ 21.226,00	7,20
1100	79434	30/11/2013	RESFRIADOR DE LIQUIDO	31.515,78	11.030,51	Máquinas e Equipamentos	37,6%	R\$ 34.018,00	R\$ 21.226,00	7,20
1100	79435	30/11/2013	RESFRIADOR DE LIQUIDO	23.051,92	8.068,18	Máquinas e Equipamentos	37,6%	R\$ 24.882,00	R\$ 15.525,00	7,20
1100	79436	30/11/2013	RESFRIADOR DE LIQUIDO	23.051,92	8.068,18	Máquinas e Equipamentos	37,6%	R\$ 24.882,00	R\$ 15.525,00	7,20
1100	79437	30/11/2013	RESFRIADOR DE LIQUIDO	23.051,92	8.068,18	Máquinas e Equipamentos	37,6%	R\$ 24.882,00	R\$ 15.525,00	7,20
1100	79438	30/11/2013	RESFRIADOR DE LIQUIDO	23.051,92	8.068,18	Máquinas e Equipamentos	37,6%	R\$ 24.882,00	R\$ 15.525,00	7,20
1100	79439	30/11/2013	RESFRIADOR DE LIQUIDO	23.051,92	8.068,18	Máquinas e Equipamentos	37,6%	R\$ 24.882,00	R\$ 15.525,00	7,20
1100	79440	30/11/2013	RESFRIADOR DE LIQUIDO	23.051,87	8.068,15	Máquinas e Equipamentos	37,6%	R\$ 24.882,00	R\$ 15.525,00	7,20
1100	79441	30/11/2013	RESFRIADOR DE LIQUIDO	3.899,28	1.364,74	Máquinas e Equipamentos	37,6%	R\$ 4.209,00	R\$ 2.626,00	7,20
1100	79442	30/11/2013	RESFRIADOR DE LIQUIDO	3.899,28	1.364,74	Máquinas e Equipamentos	37,6%	R\$ 4.209,00	R\$ 2.626,00	7,20
1100	79459	30/11/2013	SPLIT	3.173,00	1.110,54	Máquinas e Equipamentos	37,6%	R\$ 3.425,00	R\$ 2.137,00	7,20
1100	79443	30/11/2013	TRANSFORMADOR 500 KVA	27.075,00	9.476,24	Máquinas e Equipamentos	37,6%	R\$ 29.225,00	R\$ 18.235,00	7,20
1100	69370	31/12/2012	AR CONDICIONADO	3.900,00	1.007,50	Máquinas e Equipamentos	42,8%	R\$ 4.378,00	R\$ 2.506,00	6,60
1100	69371	31/12/2012	AR CONDICIONADO	3.900,00	1.007,50	Máquinas e Equipamentos	42,8%	R\$ 4.378,00	R\$ 2.506,00	6,60
1100	69372	31/12/2012	AR CONDICIONADO	3.900,00	1.007,50	Máquinas e Equipamentos	42,8%	R\$ 4.378,00	R\$ 2.506,00	6,60
1100	69373	31/12/2012	AR CONDICIONADO	3.900,00	1.007,50	Máquinas e Equipamentos	42,8%	R\$ 4.378,00	R\$ 2.506,00	6,60
1100	69374	31/12/2012	AR CONDICIONADO	2.150,00	555,42	Máquinas e Equipamentos	42,8%	R\$ 2.414,00	R\$ 1.382,00	6,60
1100	69375	31/12/2012	AR CONDICIONADO	2.150,00	555,42	Máquinas e Equipamentos	42,8%	R\$ 2.414,00	R\$ 1.382,00	6,60
1100	1100003360	31/12/2012	CAIXA VENTILADORA	3.765,97	972,87	Máquinas e Equipamentos	42,8%	R\$ 4.228,00	R\$ 2.420,00	6,60
1100	69567	31/12/2012	COND AXIAL 12 TR	19.355,94	5.000,28	Máquinas e Equipamentos	42,8%	R\$ 21.729,00	R\$ 12.437,00	6,60
1100	69568	31/12/2012	COND AXIAL 12 TR	19.355,94	5.000,28	Máquinas e Equipamentos	42,8%	R\$ 21.729,00	R\$ 12.437,00	6,60
1100	69569	31/12/2012	COND AXIAL 12 TR	19.355,94	5.000,28	Máquinas e Equipamentos	42,8%	R\$ 21.729,00	R\$ 12.437,00	6,60
1100	69573	31/12/2012	COND AXIAL 12 TR	17.987,30	4.646,72	Máquinas e Equipamentos	42,8%	R\$ 20.193,00	R\$ 11.558,00	6,60
1100	69570	31/12/2012	COND AXIAL INVERTER 20 TR	9.325,51	2.409,10	Máquinas e Equipamentos	42,8%	R\$ 10.469,00	R\$ 5.992,00	6,60
1100	69571	31/12/2012	COND AXIAL INVERTER 20 TR	9.325,51	2.409,10	Máquinas e Equipamentos	42,8%	R\$ 10.469,00	R\$ 5.992,00	6,60
1100	69572	31/12/2012	COND AXIAL INVERTER 20 TR	9.325,51	2.409,10	Máquinas e Equipamentos	42,8%	R\$ 10.469,00	R\$ 5.992,00	6,60
1100	69574	31/12/2012	COND AXIAL INVERTER 20 TR	9.325,20	2.409,01	Máquinas e Equipamentos	42,8%	R\$ 10.469,00	R\$ 5.992,00	6,60
1100	1100003381	31/12/2012	DESACOPLADOR UNIVERSAL	181,68	46,92	Máquinas e Equipamentos	42,8%	R\$ 204,00	R\$ 117,00	6,60
1100	1100003382	31/12/2012	DESACOPLADOR UNIVERSAL	181,68	46,92	Máquinas e Equipamentos	42,8%	R\$ 204,00	R\$ 117,00	6,60
1100	1100003383	31/12/2012	DESACOPLADOR UNIVERSAL	181,68	46,92	Máquinas e Equipamentos	42,8%	R\$ 204,00	R\$ 117,00	6,60
1100	1100003384	31/12/2012	DESACOPLADOR UNIVERSAL	181,68	46,92	Máquinas e Equipamentos	42,8%	R\$ 204,00	R\$ 117,00	6,60
1100	1100003385	31/12/2012	DESACOPLADOR UNIVERSAL	181,68	46,92	Máquinas e Equipamentos	42,8%	R\$ 204,00	R\$ 117,00	6,60
1100	1100003386	31/12/2012	DESACOPLADOR UNIVERSAL	181,68	46,92	Máquinas e Equipamentos	42,8%	R\$ 204,00	R\$ 117,00	6,60
1100	1100003387	31/12/2012	DESACOPLADOR UNIVERSAL	181,68	46,92	Máquinas e Equipamentos	42,8%	R\$ 204,00	R\$ 117,00	6,60
1100	1100003388	31/12/2012	DESACOPLADOR UNIVERSAL	181,68	46,92	Máquinas e Equipamentos	42,8%	R\$ 204,00	R\$ 117,00	6,60
1100	1100003389	31/12/2012	DESACOPLADOR UNIVERSAL	181,68	46,92	Máquinas e Equipamentos	42,8%	R\$ 204,00	R\$ 117,00	6,60
1100	1100003390	31/12/2012	DESACOPLADOR UNIVERSAL	181,68	46,92	Máquinas e Equipamentos	42,8%	R\$ 204,00	R\$ 117,00	6,60
1100	1100003391	31/12/2012	DESACOPLADOR UNIVERSAL	181,68	46,92	Máquinas e Equipamentos	42,8%	R\$ 204,00	R\$ 117,00	6,60
1100	1100003392	31/12/2012	DESACOPLADOR UNIVERSAL	181,68	46,92	Máquinas e Equipamentos	42,8%	R\$ 204,00	R\$ 117,00	6,60
1100	1100003393	31/12/2012	DESACOPLADOR UNIVERSAL	181,68	46,92	Máquinas e Equipamentos	42,8%	R\$ 204,00	R\$ 117,00	6,60
1100	1100003394	31/12/2012	DESACOPLADOR UNIVERSAL	181,68	46,92	Máquinas e Equipamentos	42,8%	R\$ 204,00	R\$ 117,00	6,60
1100	1100003395	31/12/2012	DESACOPLADOR UNIVERSAL	181,68	46,92	Máquinas e Equipamentos	42,8%	R\$ 204,00	R\$ 117,00	6,60
1100	1100003396	31/12/2012	DESACOPLADOR UNIVERSAL	181,68	46,92	Máquinas e Equipamentos	42,8%	R\$ 204,00	R\$ 117,00	6,60

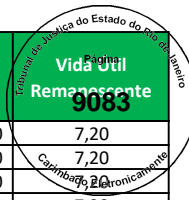

Empresa	Imobilizado	Dt.incorp.	Denominação do imobilizado	ValAquis.	Valor contábil	Conta de Avaliação	Depreciação	Valor Reposição	Valor Mercado	Vida Útil Remanescente
1100	11000003397	31/12/2012	DESACOPLADOR UNIVERSAL	181,65	46,92	Máquinas e Equipamentos	42,8%	R\$ 204,00	R\$ 117,00	6,60
1100	69617	31/12/2012	DESATIVADOR E VERIFICADOR	1.040,20	268,72	Máquinas e Equipamentos	42,8%	R\$ 1.168,00	R\$ 668,00	6,60
1100	69618	31/12/2012	DESATIVADOR E VERIFICADOR	1.040,20	268,72	Máquinas e Equipamentos	42,8%	R\$ 1.168,00	R\$ 668,00	6,60
1100	69619	31/12/2012	DESATIVADOR E VERIFICADOR	1.040,20	268,72	Máquinas e Equipamentos	42,8%	R\$ 1.168,00	R\$ 668,00	6,60
1100	69620	31/12/2012	DESATIVADOR E VERIFICADOR	1.040,20	268,72	Máquinas e Equipamentos	42,8%	R\$ 1.168,00	R\$ 668,00	6,60
1100	69621	31/12/2012	DESATIVADOR E VERIFICADOR	1.040,20	268,72	Máquinas e Equipamentos	42,8%	R\$ 1.168,00	R\$ 668,00	6,60
1100	69622	31/12/2012	DESATIVADOR E VERIFICADOR	1.040,20	268,72	Máquinas e Equipamentos	42,8%	R\$ 1.168,00	R\$ 668,00	6,60
1100	69623	31/12/2012	DESATIVADOR E VERIFICADOR	1.040,20	268,72	Máquinas e Equipamentos	42,8%	R\$ 1.168,00	R\$ 668,00	6,60
1100	69624	31/12/2012	DESATIVADOR E VERIFICADOR	1.040,20	268,72	Máquinas e Equipamentos	42,8%	R\$ 1.168,00	R\$ 668,00	6,60
1100	69625	31/12/2012	DESATIVADOR E VERIFICADOR	1.040,20	268,72	Máquinas e Equipamentos	42,8%	R\$ 1.168,00	R\$ 668,00	6,60
1100	69626	31/12/2012	DESATIVADOR E VERIFICADOR	1.040,20	268,72	Máquinas e Equipamentos	42,8%	R\$ 1.168,00	R\$ 668,00	6,60
1100	69627	31/12/2012	DESATIVADOR E VERIFICADOR	1.040,20	268,72	Máquinas e Equipamentos	42,8%	R\$ 1.168,00	R\$ 668,00	6,60
1100	69628	31/12/2012	DESATIVADOR E VERIFICADOR	1.040,20	268,72	Máquinas e Equipamentos	42,8%	R\$ 1.168,00	R\$ 668,00	6,60
1100	69629	31/12/2012	DESATIVADOR E VERIFICADOR	1.040,20	268,72	Máquinas e Equipamentos	42,8%	R\$ 1.168,00	R\$ 668,00	6,60
1100	69630	31/12/2012	DESATIVADOR E VERIFICADOR	1.040,20	268,72	Máquinas e Equipamentos	42,8%	R\$ 1.168,00	R\$ 668,00	6,60
1100	69631	31/12/2012	DESATIVADOR E VERIFICADOR	1.040,23	268,73	Máquinas e Equipamentos	42,8%	R\$ 1.168,00	R\$ 668,00	6,60
1100	11000003359	31/12/2012	EXAUSTOR	2.840,26	733,73	Máquinas e Equipamentos	42,8%	R\$ 3.189,00	R\$ 1.825,00	6,60
1100	69575	31/12/2012	MODULO VENTILADOR	3.791,76	979,53	Máquinas e Equipamentos	42,8%	R\$ 4.257,00	R\$ 2.436,00	6,60
1100	69576	31/12/2012	MODULO VENTILADOR	3.791,76	979,53	Máquinas e Equipamentos	42,8%	R\$ 4.257,00	R\$ 2.436,00	6,60
1100	69577	31/12/2012	MODULO VENTILADOR	3.791,76	979,53	Máquinas e Equipamentos	42,8%	R\$ 4.257,00	R\$ 2.436,00	6,60
1100	69578	31/12/2012	MODULO VENTILADOR	5.483,40	1.416,54	Máquinas e Equipamentos	42,8%	R\$ 6.156,00	R\$ 3.523,00	6,60
1100	69579	31/12/2012	MODULO VENTILADOR	5.483,40	1.416,54	Máquinas e Equipamentos	42,8%	R\$ 6.156,00	R\$ 3.523,00	6,60
1100	69580	31/12/2012	MODULO VENTILADOR	5.483,40	1.416,54	Máquinas e Equipamentos	42,8%	R\$ 6.156,00	R\$ 3.523,00	6,60
1100	69581	31/12/2012	MODULO VENTILADOR	3.791,45	979,45	Máquinas e Equipamentos	42,8%	R\$ 4.256,00	R\$ 2.436,00	6,60
1100	69582	31/12/2012	MODULO VENTILADOR	5.483,40	1.416,54	Máquinas e Equipamentos	42,8%	R\$ 6.156,00	R\$ 3.523,00	6,60
1100	69583	31/12/2012	TRANSFORMADOR	390,00	100,75	Máquinas e Equipamentos	42,8%	R\$ 438,00	R\$ 251,00	6,60
1100	69606	31/12/2012	TRANSFORMADOR	23.346,25	6.031,11	Máquinas e Equipamentos	42,8%	R\$ 26.209,00	R\$ 15.002,00	6,60
1100	100000009484	31/12/2016	AR CONDICIONADO (KIT ACION 40 TR FCI)	838,98	552,32	Máquinas e Equipamentos	20,0%	R\$ 767,00	R\$ 614,00	9,20
1100	100000009482	31/12/2016	AR CONDICIONADO (MODULO TROCADOR SEM	26.669,02	17.557,11	Máquinas e Equipamentos	20,0%	R\$ 24.380,00	R\$ 19.505,00	9,20
1100	100000009485	31/12/2016	AR CONDICIONADO (TERMOSTATO 2 EST 22	1.059,19	697,30	Máquinas e Equipamentos	20,0%	R\$ 968,00	R\$ 775,00	9,20
1100	100000009483	31/12/2016	AR CONDICIONADO (UNIDADE CONDENSADOR	84.940,67	55.919,26	Máquinas e Equipamentos	20,0%	R\$ 77.650,00	R\$ 62.123,00	9,20
1100	100000009481	31/12/2016	AR CONDICIONADO (UNIDADE VENTILADOR)	19.864,03	13.077,16	Máquinas e Equipamentos	20,0%	R\$ 18.159,00	R\$ 14.528,00	9,20
1100	50332	31/12/2010	DESACOPLADOR ELETRICO ULTRAGATOR	122,79	7,16	Máquinas e Equipamentos	54,0%	R\$ 152,00	R\$ 70,00	5,30
1100	50333	31/12/2010	DESACOPLADOR ELETRICO ULTRAGATOR	122,79	7,16	Máquinas e Equipamentos	54,0%	R\$ 152,00	R\$ 70,00	5,30
1100	50334	31/12/2010	DESACOPLADOR ELETRICO ULTRAGATOR	122,79	7,16	Máquinas e Equipamentos	54,0%	R\$ 152,00	R\$ 70,00	5,30
1100	50335	31/12/2010	DESACOPLADOR ELETRICO ULTRAGATOR	122,79	7,16	Máquinas e Equipamentos	54,0%	R\$ 152,00	R\$ 70,00	5,30
1100	50336	31/12/2010	DESACOPLADOR ELETRICO ULTRAGATOR	122,79	7,16	Máquinas e Equipamentos	54,0%	R\$ 152,00	R\$ 70,00	5,30
1100	50337	31/12/2010	DESACOPLADOR ELETRICO ULTRAGATOR	122,79	7,16	Máquinas e Equipamentos	54,0%	R\$ 152,00	R\$ 70,00	5,30
1100	50338	31/12/2010	DESACOPLADOR ELETRICO ULTRAGATOR	122,79	7,16	Máquinas e Equipamentos	54,0%	R\$ 152,00	R\$ 70,00	5,30
1100	50339	31/12/2010	DESACOPLADOR ELETRICO ULTRAGATOR	122,79	7,16	Máquinas e Equipamentos	54,0%	R\$ 152,00	R\$ 70,00	5,30
1100	50340	31/12/2010	DESACOPLADOR ELETRICO ULTRAGATOR	122,79	7,16	Máquinas e Equipamentos	54,0%	R\$ 152,00	R\$ 70,00	5,30
1100	50341	31/12/2010	DESACOPLADOR ELETRICO ULTRAGATOR	122,79	7,16	Máquinas e Equipamentos	54,0%	R\$ 152,00	R\$ 70,00	5,30
1100	50342	31/12/2010	DESACOPLADOR ELETRICO ULTRAGATOR	122,79	7,16	Máquinas e Equipamentos	54,0%	R\$ 152,00	R\$ 70,00	5,30
1100	50343	31/12/2010	DESACOPLADOR ELETRICO ULTRAGATOR	122,79	7,16	Máquinas e Equipamentos	54,0%	R\$ 152,00	R\$ 70,00	5,30
1100	50344	31/12/2010	DESACOPLADOR ELETRICO ULTRAGATOR	122,79	7,16	Máquinas e Equipamentos	54,0%	R\$ 152,00	R\$ 70,00	5,30
1100	50345	31/12/2010	DESACOPLADOR ELETRICO ULTRAGATOR	122,79	7,16	Máquinas e Equipamentos	54,0%	R\$ 152,00	R\$ 70,00	5,30
1100	50346	31/12/2010	DESACOPLADOR ELETRICO ULTRAGATOR	122,79	7,16	Máquinas e Equipamentos	54,0%	R\$ 152,00	R\$ 70,00	5,30
1100	50347	31/12/2010	DESACOPLADOR ELETRICO ULTRAGATOR	122,79	7,16	Máquinas e Equipamentos	54,0%	R\$ 152,00	R\$ 70,00	5,30
1100	50348	31/12/2010	DESACOPLADOR ELETRICO ULTRAGATOR	122,79	7,16	Máquinas e Equipamentos	54,0%	R\$ 152,00	R\$ 70,00	5,30
1100	50349	31/12/2010	DESACOPLADOR ELETRICO ULTRAGATOR	122,79	7,16	Máquinas e Equipamentos	54,0%	R\$ 152,00	R\$ 70,00	5,30
1100	50350	31/12/2010	DESACOPLADOR ELETRICO ULTRAGATOR	122,79	7,16	Máquinas e Equipamentos	54,0%	R\$ 152,00	R\$ 70,00	5,30
1100	50351	31/12/2010	DESACOPLADOR ELETRICO ULTRAGATOR	122,79	7,16	Máquinas e Equipamentos	54,0%	R\$ 152,00	R\$ 70,00	5,30
1100	50352	31/12/2010	DESACOPLADOR ELETRICO ULTRAGATOR	122,79	7,16	Máquinas e Equipamentos	54,0%	R\$ 152,00	R\$ 70,00	5,30
1100	50353	31/12/2010	DESACOPLADOR ELETRICO ULTRAGATOR	122,79	7,16	Máquinas e Equipamentos	54,0%	R\$ 152,00	R\$ 70,00	5,30
1100	50354	31/12/2010	DESACOPLADOR ELETRICO ULTRAGATOR	122,79	7,16	Máquinas e Equipamentos	54,0%	R\$ 152,00	R\$ 70,00	5,30
1100	11000006286	31/12/2013	DESACOPLADOR UNIVERSAL	522,05	187,07	Máquinas e Equipamentos	37,1%	R\$ 563,00	R\$ 354,00	7,20
1100	11000006287	31/12/2013	DESATIVADOR AM PROX 58 KHZ SCANTOP II	952,13	341,18	Máquinas e Equipamentos	37,1%	R\$ 1.026,00	R\$ 645,00	7,20

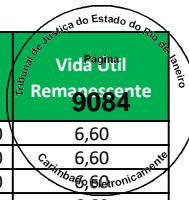

Empresa	Imobilizado	Dt.incorp.	Denominação do imobilizado	ValAquis.	Valor contábil	Conta de Avaliação	Depreciação	Valor Reposição	Valor Mercado	Vida Útil Remanescente
1100	50355	31/12/2010	VERIFICADOR DE ET.ELETRONICA RIGIDA/	709,07	41,36	Máquinas e Equipamentos	54,0%	R\$ 878,00	R\$ 404,00	5,30
1100	50356	31/12/2010	VERIFICADOR DE ET.ELETRONICA RIGIDA/	709,07	41,36	Máquinas e Equipamentos	54,0%	R\$ 878,00	R\$ 404,00	5,30
1100	50357	31/12/2010	VERIFICADOR DE ET.ELETRONICA RIGIDA/	709,07	41,36	Máquinas e Equipamentos	54,0%	R\$ 878,00	R\$ 404,00	5,30
1100	50358	31/12/2010	VERIFICADOR DE ET.ELETRONICA RIGIDA/	709,07	41,36	Máquinas e Equipamentos	54,0%	R\$ 878,00	R\$ 404,00	5,30
1100	50359	31/12/2010	VERIFICADOR DE ET.ELETRONICA RIGIDA/	709,07	41,36	Máquinas e Equipamentos	54,0%	R\$ 878,00	R\$ 404,00	5,30
1100	50360	31/12/2010	VERIFICADOR DE ET.ELETRONICA RIGIDA/	709,07	41,36	Máquinas e Equipamentos	54,0%	R\$ 878,00	R\$ 404,00	5,30
1100	50361	31/12/2010	VERIFICADOR DE ET.ELETRONICA RIGIDA/	709,07	41,36	Máquinas e Equipamentos	54,0%	R\$ 878,00	R\$ 404,00	5,30
1100	50362	31/12/2010	VERIFICADOR DE ET.ELETRONICA RIGIDA/	709,07	41,36	Máquinas e Equipamentos	54,0%	R\$ 878,00	R\$ 404,00	5,30
1100	50363	31/12/2010	VERIFICADOR DE ET.ELETRONICA RIGIDA/	709,07	41,36	Máquinas e Equipamentos	54,0%	R\$ 878,00	R\$ 404,00	5,30
1100	50364	31/12/2010	VERIFICADOR DE ET.ELETRONICA RIGIDA/	709,07	41,36	Máquinas e Equipamentos	54,0%	R\$ 878,00	R\$ 404,00	5,30
1100	50365	31/12/2010	VERIFICADOR DE ET.ELETRONICA RIGIDA/	709,07	41,36	Máquinas e Equipamentos	54,0%	R\$ 878,00	R\$ 404,00	5,30
1100	50366	31/12/2010	VERIFICADOR DE ET.ELETRONICA RIGIDA/	709,07	41,36	Máquinas e Equipamentos	54,0%	R\$ 878,00	R\$ 404,00	5,30
1100	50367	31/12/2010	VERIFICADOR DE ET.ELETRONICA RIGIDA/	709,07	41,36	Máquinas e Equipamentos	54,0%	R\$ 878,00	R\$ 404,00	5,30
1100	50368	31/12/2010	VERIFICADOR DE ET.ELETRONICA RIGIDA/	709,07	41,36	Máquinas e Equipamentos	54,0%	R\$ 878,00	R\$ 404,00	5,30
1100	50369	31/12/2010	VERIFICADOR DE ET.ELETRONICA RIGIDA/	709,07	41,36	Máquinas e Equipamentos	54,0%	R\$ 878,00	R\$ 404,00	5,30
1100	50370	31/12/2010	VERIFICADOR DE ET.ELETRONICA RIGIDA/	709,07	41,36	Máquinas e Equipamentos	54,0%	R\$ 878,00	R\$ 404,00	5,30
1100	50371	31/12/2010	VERIFICADOR DE ET.ELETRONICA RIGIDA/	709,07	41,36	Máquinas e Equipamentos	54,0%	R\$ 878,00	R\$ 404,00	5,30
1100	50372	31/12/2010	VERIFICADOR DE ET.ELETRONICA RIGIDA/	709,07	41,36	Máquinas e Equipamentos	54,0%	R\$ 878,00	R\$ 404,00	5,30
1100	50373	31/12/2010	VERIFICADOR DE ET.ELETRONICA RIGIDA/	709,07	41,36	Máquinas e Equipamentos	54,0%	R\$ 878,00	R\$ 404,00	5,30
1100	50374	31/12/2010	VERIFICADOR DE ET.ELETRONICA RIGIDA/	709,07	41,36	Máquinas e Equipamentos	54,0%	R\$ 878,00	R\$ 404,00	5,30
1100	50375	31/12/2010	VERIFICADOR DE ET.ELETRONICA RIGIDA/	709,07	41,36	Máquinas e Equipamentos	54,0%	R\$ 878,00	R\$ 404,00	5,30
1100	50376	31/12/2010	VERIFICADOR DE ET.ELETRONICA RIGIDA/	709,07	41,36	Máquinas e Equipamentos	54,0%	R\$ 878,00	R\$ 404,00	5,30
1100	50377	31/12/2010	VERIFICADOR DE ET.ELETRONICA RIGIDA/	709,07	41,36	Máquinas e Equipamentos	54,0%	R\$ 878,00	R\$ 404,00	5,30
1100	11000001130	31/12/2010	BOMBA	10.081,23	588,07	Máquinas e Equipamentos	54,0%	R\$ 12.487,00	R\$ 5.748,00	5,30
1100	11000001131	31/12/2010	BOMBA	10.081,23	588,07	Máquinas e Equipamentos	54,0%	R\$ 12.487,00	R\$ 5.748,00	5,30
1100	11000000282	31/12/2010	DESACOPLADOR ELETRICO ULTRAGATOR	122,79	7,16	Máquinas e Equipamentos	54,0%	R\$ 152,00	R\$ 70,00	5,30
1100	11000000283	31/12/2010	DESACOPLADOR ELETRICO ULTRAGATOR	122,79	7,16	Máquinas e Equipamentos	54,0%	R\$ 152,00	R\$ 70,00	5,30
1100	11000000284	31/12/2010	DESACOPLADOR ELETRICO ULTRAGATOR	122,79	7,16	Máquinas e Equipamentos	54,0%	R\$ 152,00	R\$ 70,00	5,30
1100	11000000285	31/12/2010	DESACOPLADOR ELETRICO ULTRAGATOR	122,79	7,16	Máquinas e Equipamentos	54,0%	R\$ 152,00	R\$ 70,00	5,30
1100	11000000286	31/12/2010	DESACOPLADOR ELETRICO ULTRAGATOR	122,79	7,16	Máquinas e Equipamentos	54,0%	R\$ 152,00	R\$ 70,00	5,30
1100	11000000287	31/12/2010	DESACOPLADOR ELETRICO ULTRAGATOR	122,79	7,16	Máquinas e Equipamentos	54,0%	R\$ 152,00	R\$ 70,00	5,30
1100	11000000288	31/12/2010	DESACOPLADOR ELETRICO ULTRAGATOR	122,79	7,16	Máquinas e Equipamentos	54,0%	R\$ 152,00	R\$ 70,00	5,30
1100	11000000289	31/12/2010	DESACOPLADOR ELETRICO ULTRAGATOR	122,79	7,16	Máquinas e Equipamentos	54,0%	R\$ 152,00	R\$ 70,00	5,30
1100	11000000290	31/12/2010	DESACOPLADOR ELETRICO ULTRAGATOR	122,79	7,16	Máquinas e Equipamentos	54,0%	R\$ 152,00	R\$ 70,00	5,30
1100	11000000291	31/12/2010	DESACOPLADOR ELETRICO ULTRAGATOR	122,79	7,16	Máquinas e Equipamentos	54,0%	R\$ 152,00	R\$ 70,00	5,30
1100	11000000292	31/12/2010	DESACOPLADOR ELETRICO ULTRAGATOR	122,79	7,16	Máquinas e Equipamentos	54,0%	R\$ 152,00	R\$ 70,00	5,30
1100	11000000293	31/12/2010	DESACOPLADOR ELETRICO ULTRAGATOR	122,79	7,16	Máquinas e Equipamentos	54,0%	R\$ 152,00	R\$ 70,00	5,30
1100	11000000294	31/12/2010	DESACOPLADOR ELETRICO ULTRAGATOR	122,79	7,16	Máquinas e Equipamentos	54,0%	R\$ 152,00	R\$ 70,00	5,30
1100	11000000295	31/12/2010	DESACOPLADOR ELETRICO ULTRAGATOR	122,79	7,16	Máquinas e Equipamentos	54,0%	R\$ 152,00	R\$ 70,00	5,30
1100	11000000296	31/12/2010	DESACOPLADOR ELETRICO ULTRAGATOR	122,79	7,16	Máquinas e Equipamentos	54,0%	R\$ 152,00	R\$ 70,00	5,30
1100	11000000297	31/12/2010	DESACOPLADOR ELETRICO ULTRAGATOR	122,79	7,16	Máquinas e Equipamentos	54,0%	R\$ 152,00	R\$ 70,00	5,30
1100	11000000298	31/12/2010	DESACOPLADOR ELETRICO ULTRAGATOR	122,79	7,16	Máquinas e Equipamentos	54,0%	R\$ 152,00	R\$ 70,00	5,30
1100	11000000299	31/12/2010	DESACOPLADOR ELETRICO ULTRAGATOR	122,79	7,16	Máquinas e Equipamentos	54,0%	R\$ 152,00	R\$ 70,00	5,30
1100	11000000300	31/12/2010	DESACOPLADOR ELETRICO ULTRAGATOR	122,79	7,16	Máquinas e Equipamentos	54,0%	R\$ 152,00	R\$ 70,00	5,30
1100	11000000301	31/12/2010	DESACOPLADOR ELETRICO ULTRAGATOR	122,79	7,16	Máquinas e Equipamentos	54,0%	R\$ 152,00	R\$ 70,00	5,30
1100	11000000302	31/12/2010	DESACOPLADOR ELETRICO ULTRAGATOR	122,79	7,16	Máquinas e Equipamentos	54,0%	R\$ 152,00	R\$ 70,00	5,30
1100	11000000303	31/12/2010	DESACOPLADOR ELETRICO ULTRAGATOR	122,79	7,16	Máquinas e Equipamentos	54,0%	R\$ 152,00	R\$ 70,00	5,30
1100	11000000304	31/12/2010	DESACOPLADOR ELETRICO ULTRAGATOR	122,79	7,16	Máquinas e Equipamentos	54,0%	R\$ 152,00	R\$ 70,00	5,30
1100	11000000305	31/12/2010	DESACOPLADOR ELETRICO ULTRAGATOR	122,78	7,16	Máquinas e Equipamentos	54,0%	R\$ 152,00	R\$ 70,00	5,30
1100	11000006282	31/12/2013	DESACOPLADOR UNIVERSAL	879,09	315,00	Máquinas e Equipamentos	37,1%	R\$ 947,00	R\$ 596,00	7,20
1100	11000006283	31/12/2013	DESATIVADOR AM PROX 58 KHZ SCANTOP II	952,13	341,18	Máquinas e Equipamentos	37,1%	R\$ 1.026,00	R\$ 645,00	7,20
1100	11000000791	31/12/2010	EXAUSTOR	600,00	35,00	Máquinas e Equipamentos	54,0%	R\$ 743,00	R\$ 342,00	5,30
1100	11000000792	31/12/2010	EXAUSTOR	2.294,00	133,82	Máquinas e Equipamentos	54,0%	R\$ 2.841,00	R\$ 1.308,00	5,30
1100	11000000793	31/12/2010	EXAUSTOR	359,87	20,99	Máquinas e Equipamentos	54,0%	R\$ 446,00	R\$ 205,00	5,30
1100	11000000794	31/12/2010	EXAUSTOR	665,01	38,79	Máquinas e Equipamentos	54,0%	R\$ 824,00	R\$ 379,00	5,30
1100	50684	31/12/2010	GRUPO DE GERADOR 75/68 KVA	38.750,00	2.260,42	Máquinas e Equipamentos	54,0%	R\$ 47.998,00	R\$ 22.094,00	5,30
1100	50958	31/12/2010	MODULO TROCADOR	5.738,51	334,75	Máquinas e Equipamentos	54,0%	R\$ 7.108,00	R\$ 3.272,00	5,30

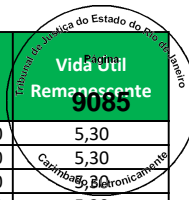

Empresa	Imobilizado	Dt.incorp.	Denominação do imobilizado	ValAquis.	Valor contábil	Conta de Avaliação	Depreciação	Valor Reposição	Valor Mercado	Vida Útil Remanescente
1100	50960	31/12/2010	MODULO TROCADOR	7.425,66	433,16	Máquinas e Equipamentos	54,0%	R\$ 9.198,00	R\$ 4.234,00	5,30
1100	50962	31/12/2010	MODULO TROCADOR	8.319,18	485,28	Máquinas e Equipamentos	54,0%	R\$ 10.305,00	R\$ 4.743,00	5,30
1100	50963	31/12/2010	MODULO TROCADOR	8.319,17	485,28	Máquinas e Equipamentos	54,0%	R\$ 10.305,00	R\$ 4.743,00	5,30
1100	50966	31/12/2010	MODULO TROCADOR	11.388,23	664,31	Máquinas e Equipamentos	54,0%	R\$ 14.106,00	R\$ 6.493,00	5,30
1100	51487	31/12/2010	MODULO TROCADOR	5.871,71	342,52	Máquinas e Equipamentos	54,0%	R\$ 7.273,00	R\$ 3.348,00	5,30
1100	51488	31/12/2010	MODULO TROCADOR	5.871,71	342,52	Máquinas e Equipamentos	54,0%	R\$ 7.273,00	R\$ 3.348,00	5,30
1100	50957	31/12/2010	MODULO VENTILADOR	5.738,52	334,75	Máquinas e Equipamentos	54,0%	R\$ 7.108,00	R\$ 3.272,00	5,30
1100	50959	31/12/2010	MODULO VENTILADOR	7.425,66	433,16	Máquinas e Equipamentos	54,0%	R\$ 9.198,00	R\$ 4.234,00	5,30
1100	50964	31/12/2010	MODULO VENTILADOR	8.319,18	485,28	Máquinas e Equipamentos	54,0%	R\$ 10.305,00	R\$ 4.743,00	5,30
1100	50965	31/12/2010	MODULO VENTILADOR	8.319,17	485,28	Máquinas e Equipamentos	54,0%	R\$ 10.305,00	R\$ 4.743,00	5,30
1100	50961	31/12/2010	RESFRIADOR DE LIQUIDO 380V 60HZ	185.411,00	10.815,64	Máquinas e Equipamentos	54,0%	R\$ 229.661,00	R\$ 105.717,00	5,30
1100	50685	31/12/2010	TRANSFORMADOR 500 KVA	53.300,00	3.109,17	Máquinas e Equipamentos	54,0%	R\$ 66.020,00	R\$ 30.390,00	5,30
1100	48856	31/12/2010	VERIFICADOR DE ET.ELETRONICA RIGIDA/	726,00	42,35	Máquinas e Equipamentos	54,0%	R\$ 899,00	R\$ 414,00	5,30
1100	48857	31/12/2010	VERIFICADOR DE ET.ELETRONICA RIGIDA/	726,00	42,35	Máquinas e Equipamentos	54,0%	R\$ 899,00	R\$ 414,00	5,30
1100	48858	31/12/2010	VERIFICADOR DE ET.ELETRONICA RIGIDA/	726,00	42,35	Máquinas e Equipamentos	54,0%	R\$ 899,00	R\$ 414,00	5,30
1100	48859	31/12/2010	VERIFICADOR DE ET.ELETRONICA RIGIDA/	726,00	42,35	Máquinas e Equipamentos	54,0%	R\$ 899,00	R\$ 414,00	5,30
1100	48860	31/12/2010	VERIFICADOR DE ET.ELETRONICA RIGIDA/	726,02	42,35	Máquinas e Equipamentos	54,0%	R\$ 899,00	R\$ 414,00	5,30
1100	48861	31/12/2010	VERIFICADOR DE ET.ELETRONICA RIGIDA/	726,02	42,35	Máquinas e Equipamentos	54,0%	R\$ 899,00	R\$ 414,00	5,30
1100	48862	31/12/2010	VERIFICADOR DE ET.ELETRONICA RIGIDA/	726,02	42,35	Máquinas e Equipamentos	54,0%	R\$ 899,00	R\$ 414,00	5,30
1100	48863	31/12/2010	VERIFICADOR DE ET.ELETRONICA RIGIDA/	726,02	42,35	Máquinas e Equipamentos	54,0%	R\$ 899,00	R\$ 414,00	5,30
1100	48864	31/12/2010	VERIFICADOR DE ET.ELETRONICA RIGIDA/	726,02	42,35	Máquinas e Equipamentos	54,0%	R\$ 899,00	R\$ 414,00	5,30
1100	48865	31/12/2010	VERIFICADOR DE ET.ELETRONICA RIGIDA/	726,02	42,35	Máquinas e Equipamentos	54,0%	R\$ 899,00	R\$ 414,00	5,30
1100	48866	31/12/2010	VERIFICADOR DE ET.ELETRONICA RIGIDA/	726,02	42,35	Máquinas e Equipamentos	54,0%	R\$ 899,00	R\$ 414,00	5,30
1100	48867	31/12/2010	VERIFICADOR DE ET.ELETRONICA RIGIDA/	726,02	42,35	Máquinas e Equipamentos	54,0%	R\$ 899,00	R\$ 414,00	5,30
1100	48868	31/12/2010	VERIFICADOR DE ET.ELETRONICA RIGIDA/	726,02	42,35	Máquinas e Equipamentos	54,0%	R\$ 899,00	R\$ 414,00	5,30
1100	48869	31/12/2010	VERIFICADOR DE ET.ELETRONICA RIGIDA/	726,02	42,35	Máquinas e Equipamentos	54,0%	R\$ 899,00	R\$ 414,00	5,30
1100	48870	31/12/2010	VERIFICADOR DE ET.ELETRONICA RIGIDA/	726,02	42,35	Máquinas e Equipamentos	54,0%	R\$ 899,00	R\$ 414,00	5,30
1100	48871	31/12/2010	VERIFICADOR DE ET.ELETRONICA RIGIDA/	726,02	42,35	Máquinas e Equipamentos	54,0%	R\$ 899,00	R\$ 414,00	5,30
1100	48872	31/12/2010	VERIFICADOR DE ET.ELETRONICA RIGIDA/	726,02	42,35	Máquinas e Equipamentos	54,0%	R\$ 899,00	R\$ 414,00	5,30
1100	48873	31/12/2010	VERIFICADOR DE ET.ELETRONICA RIGIDA/	726,02	42,35	Máquinas e Equipamentos	54,0%	R\$ 899,00	R\$ 414,00	5,30
1100	48874	31/12/2010	VERIFICADOR DE ET.ELETRONICA RIGIDA/	726,02	42,35	Máquinas e Equipamentos	54,0%	R\$ 899,00	R\$ 414,00	5,30
1100	48875	31/12/2010	VERIFICADOR DE ET.ELETRONICA RIGIDA/	726,02	42,35	Máquinas e Equipamentos	54,0%	R\$ 899,00	R\$ 414,00	5,30
1100	48876	31/12/2010	VERIFICADOR DE ET.ELETRONICA RIGIDA/	726,02	42,35	Máquinas e Equipamentos	54,0%	R\$ 899,00	R\$ 414,00	5,30
1100	48877	31/12/2010	VERIFICADOR DE ET.ELETRONICA RIGIDA/	726,02	42,35	Máquinas e Equipamentos	54,0%	R\$ 899,00	R\$ 414,00	5,30
1100	48878	31/12/2010	VERIFICADOR DE ET.ELETRONICA RIGIDA/	726,02	42,35	Máquinas e Equipamentos	54,0%	R\$ 899,00	R\$ 414,00	5,30
1100	48879	31/12/2010	VERIFICADOR DE ET.ELETRONICA RIGIDA/	726,02	42,35	Máquinas e Equipamentos	54,0%	R\$ 899,00	R\$ 414,00	5,30
1100	600193435	20/04/2010	BOMBA SAPO	106,75	-	Máquinas e Equipamentos	57,9%	R\$ 141,00	R\$ 59,00	4,80
1100	11000006278	31/12/2013	DESACLOPLADOR UNIVERSAL	380,09	136,19	Máquinas e Equipamentos	37,1%	R\$ 410,00	R\$ 258,00	7,20
1100	11000006279	31/12/2013	DESATIVADOR AM PROX 58 KHZ SCANTOP II	952,13	341,18	Máquinas e Equipamentos	37,1%	R\$ 1.026,00	R\$ 645,00	7,20
1100	10000005349	31/03/2015	SISTEMA DE AR CONDICIONADO	9.832,60	4.752,42	Máquinas e Equipamentos	30,1%	R\$ 10.229,00	R\$ 7.155,00	8,00
1100	10000005349	30/04/2015	SISTEMA DE AR CONDICIONADO	3.547,60	1.744,23	Máquinas e Equipamentos	29,6%	R\$ 3.659,00	R\$ 2.576,00	8,10
1100	46188	18/08/2009	CX DE VENTILAÇÃO 250 HORIZONTAL (FA	1.907,27	-	Máquinas e Equipamentos	61,6%	R\$ 2.564,00	R\$ 985,00	4,40
1100	46189	18/08/2009	CX DE VENTILAÇÃO 450 HORIZONTAL (FA	4.174,04	-	Máquinas e Equipamentos	61,6%	R\$ 5.612,00	R\$ 2.156,00	4,40
1100	600192831	01/09/2009	DESACLOPLADOR	69,64	-	Máquinas e Equipamentos	61,4%	R\$ 94,00	R\$ 36,00	4,40
1100	600192832	01/09/2009	DESACLOPLADOR	69,64	-	Máquinas e Equipamentos	61,4%	R\$ 94,00	R\$ 36,00	4,40
1100	600192833	01/09/2009	DESACLOPLADOR	69,64	-	Máquinas e Equipamentos	61,4%	R\$ 94,00	R\$ 36,00	4,40
1100	600192834	01/09/2009	DESACLOPLADOR	69,64	-	Máquinas e Equipamentos	61,4%	R\$ 94,00	R\$ 36,00	4,40
1100	600192835	01/09/2009	DESACLOPLADOR	69,64	-	Máquinas e Equipamentos	61,4%	R\$ 94,00	R\$ 36,00	4,40
1100	600192836	01/09/2009	DESACLOPLADOR	69,64	-	Máquinas e Equipamentos	61,4%	R\$ 94,00	R\$ 36,00	4,40
1100	600192837	01/09/2009	DESACLOPLADOR	69,64	-	Máquinas e Equipamentos	61,4%	R\$ 94,00	R\$ 36,00	4,40
1100	600192838	01/09/2009	DESACLOPLADOR	69,64	-	Máquinas e Equipamentos	61,4%	R\$ 94,00	R\$ 36,00	4,40
1100	600192839	01/09/2009	DESACLOPLADOR	69,64	-	Máquinas e Equipamentos	61,4%	R\$ 94,00	R\$ 36,00	4,40
1100	600192840	01/09/2009	DESACLOPLADOR	69,64	-	Máquinas e Equipamentos	61,4%	R\$ 94,00	R\$ 36,00	4,40
1100	600192841	01/09/2009	DESACLOPLADOR	69,64	-	Máquinas e Equipamentos	61,4%	R\$ 94,00	R\$ 36,00	4,40
1100	600192842	01/09/2009	DESACLOPLADOR	69,64	-	Máquinas e Equipamentos	61,4%	R\$ 94,00	R\$ 36,00	4,40
1100	600192843	01/09/2009	DESACLOPLADOR	69,64	-	Máquinas e Equipamentos	61,4%	R\$ 94,00	R\$ 36,00	4,40
1100	600192844	01/09/2009	DESACLOPLADOR	69,64	-	Máquinas e Equipamentos	61,4%	R\$ 94,00	R\$ 36,00	4,40

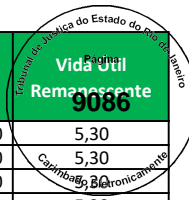

Empresa	Imobilizado	Dt.incorp.	Denominação do imobilizado	ValAquis.	Valor contábil	Conta de Avaliação	Depreciação	Valor Reposição	Valor Mercado	Vida Útil Remanescente
1100	600192845	01/09/2009	DESACLOPLADOR	69,64	-	Máquinas e Equipamentos	61,4%	R\$ 94,00	R\$ 36,00	4,40
1100	600192846	01/09/2009	DESACLOPLADOR	69,65	-	Máquinas e Equipamentos	61,4%	R\$ 94,00	R\$ 36,00	4,40
1100	11000006273	31/12/2013	DESACLOPLADOR UNIVERSAL	570,85	204,55	Máquinas e Equipamentos	37,1%	R\$ 615,00	R\$ 387,00	2,40
1100	11000006274	31/12/2013	DESATIVADOR AM PROX 58 KHZ SCANTOP II	952,13	341,18	Máquinas e Equipamentos	37,1%	R\$ 1.026,00	R\$ 645,00	7,20
1100	46355	26/08/2009	GERADOR	26.477,10	-	Máquinas e Equipamentos	61,5%	R\$ 35.609,00	R\$ 13.725,00	4,40
1100	46716	11/09/2009	MODELO CONDENSADOR RAP075B7Z*380V/60	4.144,99	-	Máquinas e Equipamentos	61,2%	R\$ 5.598,00	R\$ 2.171,00	4,50
1100	46717	11/09/2009	MODELO CONDENSADOR RAP075B7Z*380V/60	4.144,99	-	Máquinas e Equipamentos	61,2%	R\$ 5.598,00	R\$ 2.171,00	4,50
1100	46697	11/09/2009	MODULO VENTILADOR	1.013,42	-	Máquinas e Equipamentos	61,2%	R\$ 1.369,00	R\$ 531,00	4,50
1100	46706	11/09/2009	MODULO VENTILADOR - RVT100BBP 220V 3	1.504,26	-	Máquinas e Equipamentos	61,2%	R\$ 2.032,00	R\$ 788,00	4,50
1100	46708	11/09/2009	MODULO VENTILADOR - RVT50BBP 220V 30	1.884,50	-	Máquinas e Equipamentos	61,2%	R\$ 2.545,00	R\$ 987,00	4,50
1100	100000005589	31/05/2015	SISTEMA DE AR CONDICIONADO	40.500,00	20.250,00	Máquinas e Equipamentos	29,1%	R\$ 41.338,00	R\$ 29.308,00	8,20
1100	100000007898	31/08/2015	SISTEMA DE AR CONDICIONADO	110.210,00	57.860,25	Máquinas e Equipamentos	27,7%	R\$ 110.913,00	R\$ 80.229,00	8,30
1100	46185	18/08/2009	TRANSFORMADOR ENCAPSULADO A SECO 500	32.765,76	-	Máquinas e Equipamentos	61,6%	R\$ 44.055,00	R\$ 16.926,00	4,40
1100	46710	11/09/2009	UNIDADE CONDENSADORA	8.225,07	-	Máquinas e Equipamentos	61,2%	R\$ 11.108,00	R\$ 4.308,00	4,50
1100	46711	11/09/2009	UNIDADE CONDENSADORA	8.225,07	-	Máquinas e Equipamentos	61,2%	R\$ 11.108,00	R\$ 4.308,00	4,50
1100	46712	11/09/2009	UNIDADE CONDENSADORA	8.225,07	-	Máquinas e Equipamentos	61,2%	R\$ 11.108,00	R\$ 4.308,00	4,50
1100	46713	11/09/2009	UNIDADE CONDENSADORA	8.225,07	-	Máquinas e Equipamentos	61,2%	R\$ 11.108,00	R\$ 4.308,00	4,50
1100	46714	11/09/2009	UNIDADE CONDENSADORA	8.225,07	-	Máquinas e Equipamentos	61,2%	R\$ 11.108,00	R\$ 4.308,00	4,50
1100	46715	11/09/2009	UNIDADE CONDENSADORA	8.225,07	-	Máquinas e Equipamentos	61,2%	R\$ 11.108,00	R\$ 4.308,00	4,50
1100	46727	11/09/2009	UNIDADE CONDENSADORA 220 V 60Hz	917,91	-	Máquinas e Equipamentos	61,2%	R\$ 1.240,00	R\$ 481,00	4,50
1100	46718	11/09/2009	UNIDADE CONDENSADORA RAP050B72*380/6	2.626,32	-	Máquinas e Equipamentos	61,2%	R\$ 3.547,00	R\$ 1.376,00	4,50
1100	46719	11/09/2009	UNIDADE CONDENSADORA RAP050B72*380/6	2.626,32	-	Máquinas e Equipamentos	61,2%	R\$ 3.547,00	R\$ 1.376,00	4,50
1100	46720	11/09/2009	UNIDADE CONDENSADORA RAP050B72*380V/	2.626,32	-	Máquinas e Equipamentos	61,2%	R\$ 3.547,00	R\$ 1.376,00	4,50
1100	46705	11/09/2009	UNIDADE EVAPORADORA 200V 60HTZ	486,93	-	Máquinas e Equipamentos	61,2%	R\$ 658,00	R\$ 255,00	4,50
1100	46698	11/09/2009	UNIDADE TROCADOR	960,70	-	Máquinas e Equipamentos	61,2%	R\$ 1.297,00	R\$ 503,00	4,50
1100	46707	11/09/2009	UNIDADE TROCADOR - RTC100BNZ	1.638,39	-	Máquinas e Equipamentos	61,2%	R\$ 2.213,00	R\$ 858,00	4,50
1100	46709	11/09/2009	UNIDADE TROCADOR - RTC150BNZ	2.082,05	-	Máquinas e Equipamentos	61,2%	R\$ 2.812,00	R\$ 1.091,00	4,50
1100	46724	11/09/2009	UNIDADE TROCADORA - RTC400CNZ	4.463,26	-	Máquinas e Equipamentos	61,2%	R\$ 6.028,00	R\$ 2.338,00	4,50
1100	46725	11/09/2009	UNIDADE TROCADORA - RTC400CNZ	4.463,26	-	Máquinas e Equipamentos	61,2%	R\$ 6.028,00	R\$ 2.338,00	4,50
1100	46726	11/09/2009	UNIDADE TROCADORA - RTC400CNZ	4.463,26	-	Máquinas e Equipamentos	61,2%	R\$ 6.028,00	R\$ 2.338,00	4,50
1100	46721	11/09/2009	UNIDADE VENTILADORA	3.685,74	-	Máquinas e Equipamentos	61,2%	R\$ 4.978,00	R\$ 1.931,00	4,50
1100	46722	11/09/2009	UNIDADE VENTILADORA	3.685,74	-	Máquinas e Equipamentos	61,2%	R\$ 4.978,00	R\$ 1.931,00	4,50
1100	46723	11/09/2009	UNIDADE VENTILADORA	3.685,74	-	Máquinas e Equipamentos	61,2%	R\$ 4.978,00	R\$ 1.931,00	4,50
1100	46187	18/08/2009	VENTILADOR CENTRIFUGO (FANCOY)	1.331,26	-	Máquinas e Equipamentos	79,6%	R\$ 1.790,00	R\$ 365,00	1,80
1100	47431	21/10/2009	VERIFICADOR DE MESA	493,81	-	Máquinas e Equipamentos	60,6%	R\$ 665,00	R\$ 262,00	4,50
1100	47432	21/10/2009	VERIFICADOR DE MESA	493,80	-	Máquinas e Equipamentos	60,6%	R\$ 665,00	R\$ 262,00	4,50
1100	47433	21/10/2009	VERIFICADOR DE MESA	493,80	-	Máquinas e Equipamentos	60,6%	R\$ 665,00	R\$ 262,00	4,50
1100	47434	21/10/2009	VERIFICADOR DE MESA	493,80	-	Máquinas e Equipamentos	60,6%	R\$ 665,00	R\$ 262,00	4,50
1100	46583	01/09/2009	VERIFICADOR DE MESA	410,62	-	Máquinas e Equipamentos	61,4%	R\$ 554,00	R\$ 214,00	4,40
1100	46584	01/09/2009	VERIFICADOR DE MESA	410,62	-	Máquinas e Equipamentos	61,4%	R\$ 554,00	R\$ 214,00	4,40
1100	46585	01/09/2009	VERIFICADOR DE MESA	410,62	-	Máquinas e Equipamentos	61,4%	R\$ 554,00	R\$ 214,00	4,40
1100	46586	01/09/2009	VERIFICADOR DE MESA	410,62	-	Máquinas e Equipamentos	61,4%	R\$ 554,00	R\$ 214,00	4,40
1100	46587	01/09/2009	VERIFICADOR DE MESA	410,62	-	Máquinas e Equipamentos	61,4%	R\$ 554,00	R\$ 214,00	4,40
1100	46588	01/09/2009	VERIFICADOR DE MESA	410,62	-	Máquinas e Equipamentos	61,4%	R\$ 554,00	R\$ 214,00	4,40
1100	46589	01/09/2009	VERIFICADOR DE MESA	410,62	-	Máquinas e Equipamentos	61,4%	R\$ 554,00	R\$ 214,00	4,40
1100	46590	01/09/2009	VERIFICADOR DE MESA	410,62	-	Máquinas e Equipamentos	61,4%	R\$ 554,00	R\$ 214,00	4,40
1100	46591	01/09/2009	VERIFICADOR DE MESA	410,62	-	Máquinas e Equipamentos	61,4%	R\$ 554,00	R\$ 214,00	4,40
1100	46592	01/09/2009	VERIFICADOR DE MESA	410,62	-	Máquinas e Equipamentos	61,4%	R\$ 554,00	R\$ 214,00	4,40
1100	46593	01/09/2009	VERIFICADOR DE MESA	410,62	-	Máquinas e Equipamentos	61,4%	R\$ 554,00	R\$ 214,00	4,40
1100	46594	01/09/2009	VERIFICADOR DE MESA	410,62	-	Máquinas e Equipamentos	61,4%	R\$ 554,00	R\$ 214,00	4,40
1100	46595	01/09/2009	VERIFICADOR DE MESA	410,62	-	Máquinas e Equipamentos	61,4%	R\$ 554,00	R\$ 214,00	4,40
1100	46596	01/09/2009	VERIFICADOR DE MESA	410,62	-	Máquinas e Equipamentos	61,4%	R\$ 554,00	R\$ 214,00	4,40
1100	46597	01/09/2009	VERIFICADOR DE MESA	410,62	-	Máquinas e Equipamentos	61,4%	R\$ 554,00	R\$ 214,00	4,40
1100	46598	01/09/2009	VERIFICADOR DE MESA	410,62	-	Máquinas e Equipamentos	61,4%	R\$ 554,00	R\$ 214,00	4,40
1100	11000000607	31/01/2011	CAIXA VENTILADORA	950,00	63,33	Máquinas e Equipamentos	53,5%	R\$ 1.170,00	R\$ 544,00	5,30
1100	11000000609	31/01/2011	CAIXA VENTILADORA	888,81	59,26	Máquinas e Equipamentos	53,5%	R\$ 1.095,00	R\$ 509,00	5,30
1100	11000000612	31/01/2011	CAIXA VENTILADORA	796,40	53,10	Máquinas e Equipamentos	53,5%	R\$ 981,00	R\$ 456,00	5,30

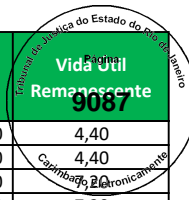

Empresa	Imobilizado	Dt.incorp.	Denominação do imobilizado	ValAquis.	Valor contábil	Conta de Avaliação	Depreciação	Valor Reposição	Valor Mercado	Vida Útil Remanescente
1100	11000000342	31/01/2011	DESACOPLADOR ELETRICO ULTRAGATOR	122,79	8,18	Máquinas e Equipamentos	53,5%	R\$ 151,00	R\$ 70,00	5,30
1100	11000000343	31/01/2011	DESACOPLADOR ELETRICO ULTRAGATOR	122,79	8,18	Máquinas e Equipamentos	53,5%	R\$ 151,00	R\$ 70,00	5,30
1100	11000000344	31/01/2011	DESACOPLADOR ELETRICO ULTRAGATOR	122,79	8,18	Máquinas e Equipamentos	53,5%	R\$ 151,00	R\$ 70,00	5,30
1100	11000000345	31/01/2011	DESACOPLADOR ELETRICO ULTRAGATOR	122,79	8,18	Máquinas e Equipamentos	53,5%	R\$ 151,00	R\$ 70,00	5,30
1100	11000000346	31/01/2011	DESACOPLADOR ELETRICO ULTRAGATOR	122,79	8,18	Máquinas e Equipamentos	53,5%	R\$ 151,00	R\$ 70,00	5,30
1100	11000000347	31/01/2011	DESACOPLADOR ELETRICO ULTRAGATOR	122,79	8,18	Máquinas e Equipamentos	53,5%	R\$ 151,00	R\$ 70,00	5,30
1100	11000000348	31/01/2011	DESACOPLADOR ELETRICO ULTRAGATOR	122,79	8,18	Máquinas e Equipamentos	53,5%	R\$ 151,00	R\$ 70,00	5,30
1100	11000000349	31/01/2011	DESACOPLADOR ELETRICO ULTRAGATOR	122,79	8,18	Máquinas e Equipamentos	53,5%	R\$ 151,00	R\$ 70,00	5,30
1100	11000000350	31/01/2011	DESACOPLADOR ELETRICO ULTRAGATOR	122,79	8,18	Máquinas e Equipamentos	53,5%	R\$ 151,00	R\$ 70,00	5,30
1100	11000000351	31/01/2011	DESACOPLADOR ELETRICO ULTRAGATOR	122,79	8,18	Máquinas e Equipamentos	53,5%	R\$ 151,00	R\$ 70,00	5,30
1100	11000000352	31/01/2011	DESACOPLADOR ELETRICO ULTRAGATOR	122,79	8,18	Máquinas e Equipamentos	53,5%	R\$ 151,00	R\$ 70,00	5,30
1100	11000000353	31/01/2011	DESACOPLADOR ELETRICO ULTRAGATOR	122,79	8,18	Máquinas e Equipamentos	53,5%	R\$ 151,00	R\$ 70,00	5,30
1100	11000000354	31/01/2011	DESACOPLADOR ELETRICO ULTRAGATOR	122,79	8,18	Máquinas e Equipamentos	53,5%	R\$ 151,00	R\$ 70,00	5,30
1100	11000000355	31/01/2011	DESACOPLADOR ELETRICO ULTRAGATOR	122,79	8,18	Máquinas e Equipamentos	53,5%	R\$ 151,00	R\$ 70,00	5,30
1100	11000000356	31/01/2011	DESACOPLADOR ELETRICO ULTRAGATOR	122,79	8,18	Máquinas e Equipamentos	53,5%	R\$ 151,00	R\$ 70,00	5,30
1100	11000000357	31/01/2011	DESACOPLADOR ELETRICO ULTRAGATOR	122,79	8,18	Máquinas e Equipamentos	53,5%	R\$ 151,00	R\$ 70,00	5,30
1100	11000000358	31/01/2011	DESACOPLADOR ELETRICO ULTRAGATOR	122,79	8,18	Máquinas e Equipamentos	53,5%	R\$ 151,00	R\$ 70,00	5,30
1100	11000000359	31/01/2011	DESACOPLADOR ELETRICO ULTRAGATOR	122,79	8,18	Máquinas e Equipamentos	53,5%	R\$ 151,00	R\$ 70,00	5,30
1100	11000000360	31/01/2011	DESACOPLADOR ELETRICO ULTRAGATOR	122,79	8,18	Máquinas e Equipamentos	53,5%	R\$ 151,00	R\$ 70,00	5,30
1100	11000000361	31/01/2011	DESACOPLADOR ELETRICO ULTRAGATOR	122,79	8,18	Máquinas e Equipamentos	53,5%	R\$ 151,00	R\$ 70,00	5,30
1100	11000000362	31/01/2011	DESACOPLADOR ELETRICO ULTRAGATOR	122,79	8,18	Máquinas e Equipamentos	53,5%	R\$ 151,00	R\$ 70,00	5,30
1100	11000000363	31/01/2011	DESACOPLADOR ELETRICO ULTRAGATOR	122,79	8,18	Máquinas e Equipamentos	53,5%	R\$ 151,00	R\$ 70,00	5,30
1100	11000006269	31/12/2013	DESACOPLADOR UNIVERSAL	343,96	123,25	Máquinas e Equipamentos	37,1%	R\$ 371,00	R\$ 233,00	7,20
1100	11000006270	31/12/2013	DESATIVADOR AM PROX 58 KHZ SCANTOP II	952,13	341,18	Máquinas e Equipamentos	37,1%	R\$ 1.026,00	R\$ 645,00	7,20
1100	11000006066	31/01/2011	EXAUSTOR	2.294,00	152,94	Máquinas e Equipamentos	53,5%	R\$ 2.825,00	R\$ 1.314,00	5,30
1100	11000006068	31/01/2011	EXAUSTOR	672,00	44,80	Máquinas e Equipamentos	53,5%	R\$ 828,00	R\$ 385,00	5,30
1100	11000006010	31/01/2011	EXAUSTOR	672,12	44,81	Máquinas e Equipamentos	53,5%	R\$ 828,00	R\$ 385,00	5,30
1100	11000006011	31/01/2011	EXAUSTOR	1.274,45	84,97	Máquinas e Equipamentos	53,5%	R\$ 1.570,00	R\$ 730,00	5,30
1100	11000006031	31/01/2011	EXAUSTOR	2.286,24	152,42	Máquinas e Equipamentos	53,5%	R\$ 2.816,00	R\$ 1.309,00	5,30
1100	50541	31/01/2011	GRUPO DE GERADOR 75/68 KVA	2.000,00	133,34	Máquinas e Equipamentos	53,5%	R\$ 2.463,00	R\$ 1.145,00	5,30
1100	50890	31/01/2011	MODULO VENTILADOR	4.002,77	266,85	Máquinas e Equipamentos	53,5%	R\$ 4.930,00	R\$ 2.293,00	5,30
1100	50892	31/01/2011	MODULO VENTILADOR	2.603,25	173,55	Máquinas e Equipamentos	53,5%	R\$ 3.206,00	R\$ 1.491,00	5,30
1100	50893	31/01/2011	MODULO VENTILADOR	2.603,25	173,55	Máquinas e Equipamentos	53,5%	R\$ 3.206,00	R\$ 1.491,00	5,30
1100	50894	31/01/2011	MODULO VENTILADOR	2.603,25	173,55	Máquinas e Equipamentos	53,5%	R\$ 3.206,00	R\$ 1.491,00	5,30
1100	50901	31/01/2011	MODULO VENTILADOR	1.438,17	95,87	Máquinas e Equipamentos	53,5%	R\$ 1.771,00	R\$ 824,00	5,30
1100	50902	31/01/2011	MODULO VENTILADOR	1.438,17	95,87	Máquinas e Equipamentos	53,5%	R\$ 1.771,00	R\$ 824,00	5,30
1100	50903	31/01/2011	MODULO VENTILADOR	1.438,17	95,87	Máquinas e Equipamentos	53,5%	R\$ 1.771,00	R\$ 824,00	5,30
1100	50907	31/01/2011	MODULO VENTILADOR	2.505,47	167,03	Máquinas e Equipamentos	53,5%	R\$ 3.086,00	R\$ 1.435,00	5,30
1100	50908	31/01/2011	MODULO VENTILADOR	2.505,47	167,03	Máquinas e Equipamentos	53,5%	R\$ 3.086,00	R\$ 1.435,00	5,30
1100	50909	31/01/2011	MODULO VENTILADOR	1.875,03	125,00	Máquinas e Equipamentos	53,5%	R\$ 2.309,00	R\$ 1.074,00	5,30
1100	58824	31/10/2011	MODULO VENTILADOR	4.605,26	652,41	Máquinas e Equipamentos	49,3%	R\$ 5.500,00	R\$ 2.787,00	5,80
1100	50163	31/01/2011	TRANSFORMADOR 300 KVA	21.390,00	1.426,00	Máquinas e Equipamentos	53,5%	R\$ 26.343,00	R\$ 12.251,00	5,30
1100	48975	31/01/2011	TRANSFORMADOR 500 KVA	26.650,00	1.776,66	Máquinas e Equipamentos	53,5%	R\$ 32.821,00	R\$ 15.263,00	5,30
1100	58825	31/10/2011	UNIDADE CONDENSADORA	10.720,10	1.518,68	Máquinas e Equipamentos	49,3%	R\$ 12.802,00	R\$ 6.488,00	5,80
1100	58826	31/10/2011	UNIDADE CONDENSADORA	10.720,10	1.518,68	Máquinas e Equipamentos	49,3%	R\$ 12.802,00	R\$ 6.488,00	5,80
1100	50886	31/01/2011	UNIDADE CONDENSADORA II	4.113,81	274,26	Máquinas e Equipamentos	53,5%	R\$ 5.066,00	R\$ 2.356,00	5,30
1100	50887	31/01/2011	UNIDADE CONDENSADORA II	4.113,80	274,25	Máquinas e Equipamentos	53,5%	R\$ 5.066,00	R\$ 2.356,00	5,30
1100	50888	31/01/2011	UNIDADE CONDENSADORA II	6.170,71	411,38	Máquinas e Equipamentos	53,5%	R\$ 7.599,00	R\$ 3.534,00	5,30
1100	50889	31/01/2011	UNIDADE CONDENSADORA II	6.170,70	411,38	Máquinas e Equipamentos	53,5%	R\$ 7.599,00	R\$ 3.534,00	5,30
1100	50872	31/01/2011	UNIDADE CONDENSADORA NACIONAL	950,40	63,36	Máquinas e Equipamentos	53,5%	R\$ 1.170,00	R\$ 544,00	5,30
1100	50874	31/01/2011	UNIDADE CONDENSADORA NACIONAL	10.078,56	671,90	Máquinas e Equipamentos	53,5%	R\$ 12.412,00	R\$ 5.772,00	5,30
1100	50875	31/01/2011	UNIDADE CONDENSADORA NACIONAL	10.078,55	671,90	Máquinas e Equipamentos	53,5%	R\$ 12.412,00	R\$ 5.772,00	5,30
1100	50876	31/01/2011	UNIDADE CONDENSADORA NACIONAL	7.214,48	480,97	Máquinas e Equipamentos	53,5%	R\$ 8.885,00	R\$ 4.132,00	5,30
1100	50877	31/01/2011	UNIDADE CONDENSADORA NACIONAL	7.214,48	480,97	Máquinas e Equipamentos	53,5%	R\$ 8.885,00	R\$ 4.132,00	5,30
1100	50878	31/01/2011	UNIDADE CONDENSADORA NACIONAL	7.214,48	480,97	Máquinas e Equipamentos	53,5%	R\$ 8.885,00	R\$ 4.132,00	5,30
1100	50879	31/01/2011	UNIDADE CONDENSADORA NACIONAL	10.078,55	671,90	Máquinas e Equipamentos	53,5%	R\$ 12.412,00	R\$ 5.772,00	5,30
1100	50880	31/01/2011	UNIDADE CONDENSADORA NACIONAL	10.078,55	671,90	Máquinas e Equipamentos	53,5%	R\$ 12.412,00	R\$ 5.772,00	5,30

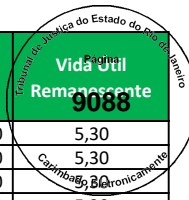

Empresa	Imobilizado	Dt.incorp.	Denominação do imobilizado	ValAquis.	Valor contábil	Conta de Avaliação	Depreciação	Valor Reposição	Valor Mercado	Vida Útil Remanescente
1100	50881	31/01/2011	UNIDADE CONDENSADORA NACIONAL	10.078,56	671,90	Máquinas e Equipamentos	53,5%	R\$ 12.412,00	R\$ 5.772,00	5,30
1100	50882	31/01/2011	UNIDADE CONDENSADORA NACIONAL	7.214,48	480,97	Máquinas e Equipamentos	53,5%	R\$ 8.885,00	R\$ 4.132,00	5,30
1100	50883	31/01/2011	UNIDADE CONDENSADORA NACIONAL	7.214,48	480,97	Máquinas e Equipamentos	53,5%	R\$ 8.885,00	R\$ 4.132,00	5,30
1100	50884	31/01/2011	UNIDADE CONDENSADORA NACIONAL	7.214,48	480,97	Máquinas e Equipamentos	53,5%	R\$ 8.885,00	R\$ 4.132,00	5,30
1100	50885	31/01/2011	UNIDADE CONDENSADORA NACIONAL	7.214,48	480,97	Máquinas e Equipamentos	53,5%	R\$ 8.885,00	R\$ 4.132,00	5,30
1100	50873	31/01/2011	UNIDADE EVAPORADORA 24000BTU	633,60	42,24	Máquinas e Equipamentos	53,5%	R\$ 780,00	R\$ 363,00	5,30
1100	50891	31/01/2011	UNIDADE TROCADOR	5.312,13	354,14	Máquinas e Equipamentos	53,5%	R\$ 6.542,00	R\$ 3.042,00	5,30
1100	50895	31/01/2011	UNIDADE TROCADOR	4.223,98	281,59	Máquinas e Equipamentos	53,5%	R\$ 5.202,00	R\$ 2.419,00	5,30
1100	50896	31/01/2011	UNIDADE TROCADOR	4.223,98	281,59	Máquinas e Equipamentos	53,5%	R\$ 5.202,00	R\$ 2.419,00	5,30
1100	50897	31/01/2011	UNIDADE TROCADOR	4.223,98	281,59	Máquinas e Equipamentos	53,5%	R\$ 5.202,00	R\$ 2.419,00	5,30
1100	50898	31/01/2011	UNIDADE TROCADOR	3.750,28	250,02	Máquinas e Equipamentos	53,5%	R\$ 4.619,00	R\$ 2.148,00	5,30
1100	50899	31/01/2011	UNIDADE TROCADOR	3.750,27	250,02	Máquinas e Equipamentos	53,5%	R\$ 4.619,00	R\$ 2.148,00	5,30
1100	50900	31/01/2011	UNIDADE TROCADOR	2.324,10	154,94	Máquinas e Equipamentos	53,5%	R\$ 2.862,00	R\$ 1.331,00	5,30
1100	50904	31/01/2011	UNIDADE TROCADOR	1.427,13	95,14	Máquinas e Equipamentos	53,5%	R\$ 1.758,00	R\$ 817,00	5,30
1100	50905	31/01/2011	UNIDADE TROCADOR	1.427,13	95,14	Máquinas e Equipamentos	53,5%	R\$ 1.758,00	R\$ 817,00	5,30
1100	50906	31/01/2011	UNIDADE TROCADOR	1.427,13	95,14	Máquinas e Equipamentos	53,5%	R\$ 1.758,00	R\$ 817,00	5,30
1100	58823	31/10/2011	UNIDADE TROCADOR	5.923,68	839,18	Máquinas e Equipamentos	49,3%	R\$ 7.074,00	R\$ 3.585,00	5,80
1100	49005	31/01/2011	VERIFICADOR DE ET.ELETRONICA RIGIDA/	709,07	47,27	Máquinas e Equipamentos	53,5%	R\$ 873,00	R\$ 406,00	5,30
1100	49006	31/01/2011	VERIFICADOR DE ET.ELETRONICA RIGIDA/	709,07	47,27	Máquinas e Equipamentos	53,5%	R\$ 873,00	R\$ 406,00	5,30
1100	49007	31/01/2011	VERIFICADOR DE ET.ELETRONICA RIGIDA/	709,07	47,27	Máquinas e Equipamentos	53,5%	R\$ 873,00	R\$ 406,00	5,30
1100	49008	31/01/2011	VERIFICADOR DE ET.ELETRONICA RIGIDA/	709,07	47,27	Máquinas e Equipamentos	53,5%	R\$ 873,00	R\$ 406,00	5,30
1100	49009	31/01/2011	VERIFICADOR DE ET.ELETRONICA RIGIDA/	709,07	47,27	Máquinas e Equipamentos	53,5%	R\$ 873,00	R\$ 406,00	5,30
1100	49010	31/01/2011	VERIFICADOR DE ET.ELETRONICA RIGIDA/	709,07	47,27	Máquinas e Equipamentos	53,5%	R\$ 873,00	R\$ 406,00	5,30
1100	49011	31/01/2011	VERIFICADOR DE ET.ELETRONICA RIGIDA/	709,07	47,27	Máquinas e Equipamentos	53,5%	R\$ 873,00	R\$ 406,00	5,30
1100	49012	31/01/2011	VERIFICADOR DE ET.ELETRONICA RIGIDA/	709,07	47,27	Máquinas e Equipamentos	53,5%	R\$ 873,00	R\$ 406,00	5,30
1100	49013	31/01/2011	VERIFICADOR DE ET.ELETRONICA RIGIDA/	709,07	47,27	Máquinas e Equipamentos	53,5%	R\$ 873,00	R\$ 406,00	5,30
1100	49014	31/01/2011	VERIFICADOR DE ET.ELETRONICA RIGIDA/	709,07	47,27	Máquinas e Equipamentos	53,5%	R\$ 873,00	R\$ 406,00	5,30
1100	49015	31/01/2011	VERIFICADOR DE ET.ELETRONICA RIGIDA/	709,07	47,27	Máquinas e Equipamentos	53,5%	R\$ 873,00	R\$ 406,00	5,30
1100	49016	31/01/2011	VERIFICADOR DE ET.ELETRONICA RIGIDA/	709,07	47,27	Máquinas e Equipamentos	53,5%	R\$ 873,00	R\$ 406,00	5,30
1100	49017	31/01/2011	VERIFICADOR DE ET.ELETRONICA RIGIDA/	709,07	47,27	Máquinas e Equipamentos	53,5%	R\$ 873,00	R\$ 406,00	5,30
1100	49018	31/01/2011	VERIFICADOR DE ET.ELETRONICA RIGIDA/	709,07	47,27	Máquinas e Equipamentos	53,5%	R\$ 873,00	R\$ 406,00	5,30
1100	49019	31/01/2011	VERIFICADOR DE ET.ELETRONICA RIGIDA/	709,07	47,27	Máquinas e Equipamentos	53,5%	R\$ 873,00	R\$ 406,00	5,30
1100	49020	31/01/2011	VERIFICADOR DE ET.ELETRONICA RIGIDA/	709,07	47,27	Máquinas e Equipamentos	53,5%	R\$ 873,00	R\$ 406,00	5,30
1100	49021	31/01/2011	VERIFICADOR DE ET.ELETRONICA RIGIDA/	709,07	47,27	Máquinas e Equipamentos	53,5%	R\$ 873,00	R\$ 406,00	5,30
1100	49022	31/01/2011	VERIFICADOR DE ET.ELETRONICA RIGIDA/	709,07	47,27	Máquinas e Equipamentos	53,5%	R\$ 873,00	R\$ 406,00	5,30
1100	49023	31/01/2011	VERIFICADOR DE ET.ELETRONICA RIGIDA/	709,07	47,27	Máquinas e Equipamentos	53,5%	R\$ 873,00	R\$ 406,00	5,30
1100	49024	31/01/2011	VERIFICADOR DE ET.ELETRONICA RIGIDA/	709,07	47,27	Máquinas e Equipamentos	53,5%	R\$ 873,00	R\$ 406,00	5,30
1100	49025	31/01/2011	VERIFICADOR DE ET.ELETRONICA RIGIDA/	709,07	47,27	Máquinas e Equipamentos	53,5%	R\$ 873,00	R\$ 406,00	5,30
1100	49026	31/01/2011	VERIFICADOR DE ET.ELETRONICA RIGIDA/	709,08	47,27	Máquinas e Equipamentos	53,5%	R\$ 873,00	R\$ 406,00	5,30
1100	50143	31/01/2011	VERIFICADOR DE ET.ELETRONICA RIGIDA/	709,07	47,27	Máquinas e Equipamentos	53,5%	R\$ 873,00	R\$ 406,00	5,30
1100	50144	31/01/2011	VERIFICADOR DE ET.ELETRONICA RIGIDA/	709,07	47,27	Máquinas e Equipamentos	53,5%	R\$ 873,00	R\$ 406,00	5,30
1100	50145	31/01/2011	VERIFICADOR DE ET.ELETRONICA RIGIDA/	709,07	47,27	Máquinas e Equipamentos	53,5%	R\$ 873,00	R\$ 406,00	5,30
1100	50146	31/01/2011	VERIFICADOR DE ET.ELETRONICA RIGIDA/	709,07	47,27	Máquinas e Equipamentos	53,5%	R\$ 873,00	R\$ 406,00	5,30
1100	50147	31/01/2011	VERIFICADOR DE ET.ELETRONICA RIGIDA/	709,07	47,27	Máquinas e Equipamentos	53,5%	R\$ 873,00	R\$ 406,00	5,30
1100	50148	31/01/2011	VERIFICADOR DE ET.ELETRONICA RIGIDA/	709,07	47,27	Máquinas e Equipamentos	53,5%	R\$ 873,00	R\$ 406,00	5,30
1100	50149	31/01/2011	VERIFICADOR DE ET.ELETRONICA RIGIDA/	709,07	47,27	Máquinas e Equipamentos	53,5%	R\$ 873,00	R\$ 406,00	5,30
1100	50150	31/01/2011	VERIFICADOR DE ET.ELETRONICA RIGIDA/	709,07	47,27	Máquinas e Equipamentos	53,5%	R\$ 873,00	R\$ 406,00	5,30
1100	50151	31/01/2011	VERIFICADOR DE ET.ELETRONICA RIGIDA/	709,07	47,27	Máquinas e Equipamentos	53,5%	R\$ 873,00	R\$ 406,00	5,30
1100	50152	31/01/2011	VERIFICADOR DE ET.ELETRONICA RIGIDA/	709,07	47,27	Máquinas e Equipamentos	53,5%	R\$ 873,00	R\$ 406,00	5,30
1100	50153	31/01/2011	VERIFICADOR DE ET.ELETRONICA RIGIDA/	709,07	47,27	Máquinas e Equipamentos	53,5%	R\$ 873,00	R\$ 406,00	5,30
1100	11000005151	30/11/2013	BOMBA RECALQUE	1.620,00	567,00	Máquinas e Equipamentos	37,6%	R\$ 1.749,00	R\$ 1.091,00	7,20
1100	78626	30/11/2013	CAIXA VENTILADORA	3.344,63	1.170,63	Máquinas e Equipamentos	37,6%	R\$ 3.610,00	R\$ 2.253,00	7,20
1100	78627	30/11/2013	EXAUSTOR	2.208,98	773,13	Máquinas e Equipamentos	37,6%	R\$ 2.384,00	R\$ 1.488,00	7,20
1100	78628	30/11/2013	EXAUSTOR	1.606,28	562,19	Máquinas e Equipamentos	37,6%	R\$ 1.734,00	R\$ 1.082,00	7,20
1100	78638	30/11/2013	EXAUSTOR	978,12	342,35	Máquinas e Equipamentos	37,6%	R\$ 1.056,00	R\$ 659,00	7,20
1100	78642	30/11/2013	MODULO VENTILADOR	3.234,75	1.132,16	Máquinas e Equipamentos	37,6%	R\$ 3.492,00	R\$ 2.179,00	7,20
1100	78644	30/11/2013	MODULO VENTILADOR	2.893,70	1.012,79	Máquinas e Equipamentos	37,6%	R\$ 3.123,00	R\$ 1.949,00	7,20

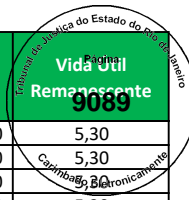

Empresa	Imobilizado	Dt.incorp.	Denominação do imobilizado	ValAquis.	Valor contábil	Conta de Avaliação	Depreciação	Valor Reposição	Valor Mercado	Vida Útil Remanescente
1100	78649	30/11/2013	MODULO VENTILADOR	4.044,15	1.415,45	Máquinas e Equipamentos	37,6%	R\$ 4.365,00	R\$ 2.724,00	7,20
1100	78650	30/11/2013	MODULO VENTILADOR	4.044,15	1.415,45	Máquinas e Equipamentos	37,6%	R\$ 4.365,00	R\$ 2.724,00	7,20
1100	78651	30/11/2013	MODULO VENTILADOR	4.044,15	1.415,45	Máquinas e Equipamentos	37,6%	R\$ 4.365,00	R\$ 2.724,00	7,20
1100	78652	30/11/2013	MODULO VENTILADOR	4.044,15	1.415,45	Máquinas e Equipamentos	37,6%	R\$ 4.365,00	R\$ 2.724,00	7,20
1100	11000005651	30/11/2013	SENSOR DE TEMP AMBIENTE	1.051,80	368,12	Máquinas e Equipamentos	37,6%	R\$ 1.135,00	R\$ 708,00	7,20
1100	11000005652	30/11/2013	SENSOR DE TEMP AMBIENTE	1.051,80	368,12	Máquinas e Equipamentos	37,6%	R\$ 1.135,00	R\$ 708,00	7,20
1100	78629	30/11/2013	SPLIT	1.890,50	661,68	Máquinas e Equipamentos	37,6%	R\$ 2.041,00	R\$ 1.273,00	7,20
1100	78630	30/11/2013	SPLIT	1.890,50	661,68	Máquinas e Equipamentos	37,6%	R\$ 2.041,00	R\$ 1.273,00	7,20
1100	78631	30/11/2013	SPLIT	1.890,50	661,68	Máquinas e Equipamentos	37,6%	R\$ 2.041,00	R\$ 1.273,00	7,20
1100	78632	30/11/2013	SPLIT	2.612,50	914,38	Máquinas e Equipamentos	37,6%	R\$ 2.820,00	R\$ 1.759,00	7,20
1100	11000005648	30/11/2013	TRANSDUTOR DE ENERGIA	1.152,63	403,42	Máquinas e Equipamentos	37,6%	R\$ 1.244,00	R\$ 776,00	7,20
1100	11000005649	30/11/2013	TRANSDUTOR DE ENERGIA	812,60	284,41	Máquinas e Equipamentos	37,6%	R\$ 877,00	R\$ 547,00	7,20
1100	78639	30/11/2013	UNIDADE CONDENSADORA	25.855,20	9.049,32	Máquinas e Equipamentos	37,6%	R\$ 27.908,00	R\$ 17.413,00	7,20
1100	78640	30/11/2013	UNIDADE CONDENSADORA	22.846,55	7.996,29	Máquinas e Equipamentos	37,6%	R\$ 24.661,00	R\$ 15.387,00	7,20
1100	78657	30/11/2013	UNIDADE CONDENSADORA	9.498,58	3.324,49	Máquinas e Equipamentos	37,6%	R\$ 10.253,00	R\$ 6.397,00	7,20
1100	78658	30/11/2013	UNIDADE CONDENSADORA	9.498,58	3.324,49	Máquinas e Equipamentos	37,6%	R\$ 10.253,00	R\$ 6.397,00	7,20
1100	78659	30/11/2013	UNIDADE CONDENSADORA	9.498,57	3.324,49	Máquinas e Equipamentos	37,6%	R\$ 10.253,00	R\$ 6.397,00	7,20
1100	78660	30/11/2013	UNIDADE CONDENSADORA	9.498,57	3.324,49	Máquinas e Equipamentos	37,6%	R\$ 10.253,00	R\$ 6.397,00	7,20
1100	78661	30/11/2013	UNIDADE CONDENSADORA	15.934,83	5.577,20	Máquinas e Equipamentos	37,6%	R\$ 17.200,00	R\$ 10.732,00	7,20
1100	78662	30/11/2013	UNIDADE CONDENSADORA	15.934,83	5.577,20	Máquinas e Equipamentos	37,6%	R\$ 17.200,00	R\$ 10.732,00	7,20
1100	78663	30/11/2013	UNIDADE CONDENSADORA	15.934,82	5.577,20	Máquinas e Equipamentos	37,6%	R\$ 17.200,00	R\$ 10.732,00	7,20
1100	78664	30/11/2013	UNIDADE CONDENSADORA	15.934,82	5.577,20	Máquinas e Equipamentos	37,6%	R\$ 17.200,00	R\$ 10.732,00	7,20
1100	78641	30/11/2013	UNIDADE TROCADOR	6.462,85	2.262,00	Máquinas e Equipamentos	37,6%	R\$ 6.976,00	R\$ 4.353,00	7,20
1100	78643	30/11/2013	UNIDADE TROCADOR	4.863,05	1.702,06	Máquinas e Equipamentos	37,6%	R\$ 5.249,00	R\$ 3.275,00	7,20
1100	78653	30/11/2013	UNIDADE TROCADOR	5.787,40	2.025,59	Máquinas e Equipamentos	37,6%	R\$ 6.247,00	R\$ 3.898,00	7,20
1100	78654	30/11/2013	UNIDADE TROCADOR	5.787,40	2.025,59	Máquinas e Equipamentos	37,6%	R\$ 6.247,00	R\$ 3.898,00	7,20
1100	78655	30/11/2013	UNIDADE TROCADOR	5.787,40	2.025,59	Máquinas e Equipamentos	37,6%	R\$ 6.247,00	R\$ 3.898,00	7,20
1100	78656	30/11/2013	UNIDADE TROCADOR	5.787,40	2.025,59	Máquinas e Equipamentos	37,6%	R\$ 6.247,00	R\$ 3.898,00	7,20
1100	1100000602	31/12/2010	CAIXA VENTILADORA	3.140,00	183,17	Máquinas e Equipamentos	54,0%	R\$ 3.889,00	R\$ 1.790,00	5,30
1100	50084	31/12/2010	DESACOPLADOR ELETRICO ULTRAGATOR	122,79	7,16	Máquinas e Equipamentos	54,0%	R\$ 152,00	R\$ 70,00	5,30
1100	50085	31/12/2010	DESACOPLADOR ELETRICO ULTRAGATOR	122,79	7,16	Máquinas e Equipamentos	54,0%	R\$ 152,00	R\$ 70,00	5,30
1100	50086	31/12/2010	DESACOPLADOR ELETRICO ULTRAGATOR	122,79	7,16	Máquinas e Equipamentos	54,0%	R\$ 152,00	R\$ 70,00	5,30
1100	50087	31/12/2010	DESACOPLADOR ELETRICO ULTRAGATOR	122,79	7,16	Máquinas e Equipamentos	54,0%	R\$ 152,00	R\$ 70,00	5,30
1100	50088	31/12/2010	DESACOPLADOR ELETRICO ULTRAGATOR	122,79	7,16	Máquinas e Equipamentos	54,0%	R\$ 152,00	R\$ 70,00	5,30
1100	50089	31/12/2010	DESACOPLADOR ELETRICO ULTRAGATOR	122,79	7,16	Máquinas e Equipamentos	54,0%	R\$ 152,00	R\$ 70,00	5,30
1100	50090	31/12/2010	DESACOPLADOR ELETRICO ULTRAGATOR	122,79	7,16	Máquinas e Equipamentos	54,0%	R\$ 152,00	R\$ 70,00	5,30
1100	50091	31/12/2010	DESACOPLADOR ELETRICO ULTRAGATOR	122,79	7,16	Máquinas e Equipamentos	54,0%	R\$ 152,00	R\$ 70,00	5,30
1100	50092	31/12/2010	DESACOPLADOR ELETRICO ULTRAGATOR	122,79	7,16	Máquinas e Equipamentos	54,0%	R\$ 152,00	R\$ 70,00	5,30
1100	50093	31/12/2010	DESACOPLADOR ELETRICO ULTRAGATOR	122,79	7,16	Máquinas e Equipamentos	54,0%	R\$ 152,00	R\$ 70,00	5,30
1100	50094	31/12/2010	DESACOPLADOR ELETRICO ULTRAGATOR	122,79	7,16	Máquinas e Equipamentos	54,0%	R\$ 152,00	R\$ 70,00	5,30
1100	50095	31/12/2010	DESACOPLADOR ELETRICO ULTRAGATOR	122,79	7,16	Máquinas e Equipamentos	54,0%	R\$ 152,00	R\$ 70,00	5,30
1100	50096	31/12/2010	DESACOPLADOR ELETRICO ULTRAGATOR	122,79	7,16	Máquinas e Equipamentos	54,0%	R\$ 152,00	R\$ 70,00	5,30
1100	50097	31/12/2010	DESACOPLADOR ELETRICO ULTRAGATOR	122,79	7,16	Máquinas e Equipamentos	54,0%	R\$ 152,00	R\$ 70,00	5,30
1100	50098	31/12/2010	DESACOPLADOR ELETRICO ULTRAGATOR	122,79	7,16	Máquinas e Equipamentos	54,0%	R\$ 152,00	R\$ 70,00	5,30
1100	50099	31/12/2010	DESACOPLADOR ELETRICO ULTRAGATOR	122,79	7,16	Máquinas e Equipamentos	54,0%	R\$ 152,00	R\$ 70,00	5,30
1100	11000006265	31/12/2013	DESACOPLADOR UNIVERSAL	343,96	123,25	Máquinas e Equipamentos	37,1%	R\$ 371,00	R\$ 233,00	7,20
1100	11000006266	31/12/2013	DESATIVADOR AM PROX 58 KHZ SCANTOP II	952,13	341,18	Máquinas e Equipamentos	37,1%	R\$ 1.026,00	R\$ 645,00	7,20
1100	11000000364	31/12/2010	ELETROBOMBA	5.631,78	328,52	Máquinas e Equipamentos	54,0%	R\$ 6.976,00	R\$ 3.211,00	5,30
1100	11000000365	31/12/2010	ELETROBOMBA	5.631,78	328,52	Máquinas e Equipamentos	54,0%	R\$ 6.976,00	R\$ 3.211,00	5,30
1100	11000000603	31/12/2010	EXAUSTOR	600,00	35,00	Máquinas e Equipamentos	54,0%	R\$ 743,00	R\$ 342,00	5,30
1100	49218	31/12/2010	GERADOR 115/106 KVA	35.850,01	2.091,25	Máquinas e Equipamentos	54,0%	R\$ 44.406,00	R\$ 20.441,00	5,30
1100	50120	31/12/2010	GERADOR 75/68 KVA	33.340,50	1.944,86	Máquinas e Equipamentos	54,0%	R\$ 41.297,00	R\$ 19.010,00	5,30
1100	50864	31/12/2010	MODULO TROCADOR	8.319,18	485,28	Máquinas e Equipamentos	54,0%	R\$ 10.305,00	R\$ 4.743,00	5,30
1100	50865	31/12/2010	MODULO TROCADOR	8.319,17	485,28	Máquinas e Equipamentos	54,0%	R\$ 10.305,00	R\$ 4.743,00	5,30
1100	50870	31/12/2010	MODULO TROCADOR	5.183,53	302,37	Máquinas e Equipamentos	54,0%	R\$ 6.421,00	R\$ 2.956,00	5,30
1100	50866	31/12/2010	MODULO VENTILADOR	8.319,18	485,28	Máquinas e Equipamentos	54,0%	R\$ 10.305,00	R\$ 4.743,00	5,30
1100	50867	31/12/2010	MODULO VENTILADOR	8.319,17	485,28	Máquinas e Equipamentos	54,0%	R\$ 10.305,00	R\$ 4.743,00	5,30

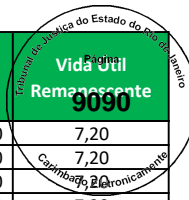

Empresa	Imobilizado	Dt.incorp.	Denominação do imobilizado	ValAquis.	Valor contábil	Conta de Avaliação	Depreciação	Valor Reposição	Valor Mercado	Vida Útil Remanescente
1100	50868	31/12/2010	MODULO VENTILADOR	5.871,71	342,52	Máquinas e Equipamentos	54,0%	R\$ 7.273,00	R\$ 3.348,00	5,30
1100	50869	31/12/2010	MODULO VENTILADOR	4.595,25	268,05	Máquinas e Equipamentos	54,0%	R\$ 5.692,00	R\$ 2.620,00	5,30
1100	50871	31/12/2010	MODULO VENTILADOR	5.183,53	302,37	Máquinas e Equipamentos	54,0%	R\$ 6.421,00	R\$ 2.956,00	5,30
1100	50863	31/12/2010	RESFRIADOR DE LIQUIDO 380V 60HZ	131.500,00	7.670,83	Máquinas e Equipamentos	54,0%	R\$ 162.883,00	R\$ 74.978,00	5,30
1100	50075	31/12/2010	TRANSFORMADOR 500 KVA	24.784,50	1.445,76	Máquinas e Equipamentos	54,0%	R\$ 30.699,00	R\$ 14.132,00	5,30
1100	50100	31/12/2010	VERIFICADOR DE ET.ELETRONICA RIGIDA/	779,98	45,49	Máquinas e Equipamentos	54,0%	R\$ 966,00	R\$ 445,00	5,30
1100	50101	31/12/2010	VERIFICADOR DE ET.ELETRONICA RIGIDA/	779,98	45,49	Máquinas e Equipamentos	54,0%	R\$ 966,00	R\$ 445,00	5,30
1100	50102	31/12/2010	VERIFICADOR DE ET.ELETRONICA RIGIDA/	779,98	45,49	Máquinas e Equipamentos	54,0%	R\$ 966,00	R\$ 445,00	5,30
1100	50103	31/12/2010	VERIFICADOR DE ET.ELETRONICA RIGIDA/	779,98	45,49	Máquinas e Equipamentos	54,0%	R\$ 966,00	R\$ 445,00	5,30
1100	50104	31/12/2010	VERIFICADOR DE ET.ELETRONICA RIGIDA/	779,98	45,49	Máquinas e Equipamentos	54,0%	R\$ 966,00	R\$ 445,00	5,30
1100	50105	31/12/2010	VERIFICADOR DE ET.ELETRONICA RIGIDA/	779,98	45,49	Máquinas e Equipamentos	54,0%	R\$ 966,00	R\$ 445,00	5,30
1100	50106	31/12/2010	VERIFICADOR DE ET.ELETRONICA RIGIDA/	779,98	45,49	Máquinas e Equipamentos	54,0%	R\$ 966,00	R\$ 445,00	5,30
1100	50107	31/12/2010	VERIFICADOR DE ET.ELETRONICA RIGIDA/	779,98	45,49	Máquinas e Equipamentos	54,0%	R\$ 966,00	R\$ 445,00	5,30
1100	50108	31/12/2010	VERIFICADOR DE ET.ELETRONICA RIGIDA/	779,98	45,49	Máquinas e Equipamentos	54,0%	R\$ 966,00	R\$ 445,00	5,30
1100	50109	31/12/2010	VERIFICADOR DE ET.ELETRONICA RIGIDA/	779,98	45,49	Máquinas e Equipamentos	54,0%	R\$ 966,00	R\$ 445,00	5,30
1100	50110	31/12/2010	VERIFICADOR DE ET.ELETRONICA RIGIDA/	779,98	45,49	Máquinas e Equipamentos	54,0%	R\$ 966,00	R\$ 445,00	5,30
1100	50111	31/12/2010	VERIFICADOR DE ET.ELETRONICA RIGIDA/	779,98	45,49	Máquinas e Equipamentos	54,0%	R\$ 966,00	R\$ 445,00	5,30
1100	50112	31/12/2010	VERIFICADOR DE ET.ELETRONICA RIGIDA/	779,98	45,49	Máquinas e Equipamentos	54,0%	R\$ 966,00	R\$ 445,00	5,30
1100	50113	31/12/2010	VERIFICADOR DE ET.ELETRONICA RIGIDA/	779,98	45,49	Máquinas e Equipamentos	54,0%	R\$ 966,00	R\$ 445,00	5,30
1100	50114	31/12/2010	VERIFICADOR DE ET.ELETRONICA RIGIDA/	779,98	45,49	Máquinas e Equipamentos	54,0%	R\$ 966,00	R\$ 445,00	5,30
1100	50115	31/12/2010	VERIFICADOR DE ET.ELETRONICA RIGIDA/	779,93	45,49	Máquinas e Equipamentos	54,0%	R\$ 966,00	R\$ 445,00	5,30
1100	11000000404	31/12/2010	CAIXA VENTILADORA	1.782,21	103,96	Máquinas e Equipamentos	54,0%	R\$ 2.208,00	R\$ 1.016,00	5,30
1100	11000000374	31/12/2010	DESACOPLADOR ELETRICO ULTRAGATOR	122,79	7,16	Máquinas e Equipamentos	54,0%	R\$ 152,00	R\$ 70,00	5,30
1100	11000000375	31/12/2010	DESACOPLADOR ELETRICO ULTRAGATOR	122,79	7,16	Máquinas e Equipamentos	54,0%	R\$ 152,00	R\$ 70,00	5,30
1100	11000000376	31/12/2010	DESACOPLADOR ELETRICO ULTRAGATOR	122,79	7,16	Máquinas e Equipamentos	54,0%	R\$ 152,00	R\$ 70,00	5,30
1100	11000000377	31/12/2010	DESACOPLADOR ELETRICO ULTRAGATOR	122,79	7,16	Máquinas e Equipamentos	54,0%	R\$ 152,00	R\$ 70,00	5,30
1100	11000000378	31/12/2010	DESACOPLADOR ELETRICO ULTRAGATOR	122,79	7,16	Máquinas e Equipamentos	54,0%	R\$ 152,00	R\$ 70,00	5,30
1100	11000000379	31/12/2010	DESACOPLADOR ELETRICO ULTRAGATOR	122,79	7,16	Máquinas e Equipamentos	54,0%	R\$ 152,00	R\$ 70,00	5,30
1100	11000000380	31/12/2010	DESACOPLADOR ELETRICO ULTRAGATOR	122,79	7,16	Máquinas e Equipamentos	54,0%	R\$ 152,00	R\$ 70,00	5,30
1100	11000000381	31/12/2010	DESACOPLADOR ELETRICO ULTRAGATOR	122,79	7,16	Máquinas e Equipamentos	54,0%	R\$ 152,00	R\$ 70,00	5,30
1100	11000000382	31/12/2010	DESACOPLADOR ELETRICO ULTRAGATOR	122,79	7,16	Máquinas e Equipamentos	54,0%	R\$ 152,00	R\$ 70,00	5,30
1100	11000000383	31/12/2010	DESACOPLADOR ELETRICO ULTRAGATOR	122,79	7,16	Máquinas e Equipamentos	54,0%	R\$ 152,00	R\$ 70,00	5,30
1100	11000000384	31/12/2010	DESACOPLADOR ELETRICO ULTRAGATOR	122,79	7,16	Máquinas e Equipamentos	54,0%	R\$ 152,00	R\$ 70,00	5,30
1100	11000000385	31/12/2010	DESACOPLADOR ELETRICO ULTRAGATOR	122,79	7,16	Máquinas e Equipamentos	54,0%	R\$ 152,00	R\$ 70,00	5,30
1100	11000000386	31/12/2010	DESACOPLADOR ELETRICO ULTRAGATOR	122,79	7,16	Máquinas e Equipamentos	54,0%	R\$ 152,00	R\$ 70,00	5,30
1100	11000000387	31/12/2010	DESACOPLADOR ELETRICO ULTRAGATOR	122,79	7,16	Máquinas e Equipamentos	54,0%	R\$ 152,00	R\$ 70,00	5,30
1100	11000000388	31/12/2010	DESACOPLADOR ELETRICO ULTRAGATOR	122,79	7,16	Máquinas e Equipamentos	54,0%	R\$ 152,00	R\$ 70,00	5,30
1100	11000000389	31/12/2010	DESACOPLADOR ELETRICO ULTRAGATOR	122,79	7,16	Máquinas e Equipamentos	54,0%	R\$ 152,00	R\$ 70,00	5,30
1100	11000000390	31/12/2010	DESACOPLADOR ELETRICO ULTRAGATOR	122,79	7,16	Máquinas e Equipamentos	54,0%	R\$ 152,00	R\$ 70,00	5,30
1100	11000000405	31/12/2010	EXAUSTOR	924,24	53,91	Máquinas e Equipamentos	54,0%	R\$ 1.145,00	R\$ 527,00	5,30
1100	50052	31/12/2010	GERADOR 75/68 KVA	31.213,60	1.820,79	Máquinas e Equipamentos	54,0%	R\$ 38.663,00	R\$ 17.797,00	5,30
1100	50848	31/12/2010	MODULO VENTILADOR	4.302,74	250,99	Máquinas e Equipamentos	54,0%	R\$ 5.330,00	R\$ 2.453,00	5,30
1100	50849	31/12/2010	MODULO VENTILADOR	2.903,25	169,35	Máquinas e Equipamentos	54,0%	R\$ 3.596,00	R\$ 1.655,00	5,30
1100	50850	31/12/2010	MODULO VENTILADOR	2.903,25	169,35	Máquinas e Equipamentos	54,0%	R\$ 3.596,00	R\$ 1.655,00	5,30
1100	50851	31/12/2010	MODULO VENTILADOR	1.980,02	115,50	Máquinas e Equipamentos	54,0%	R\$ 2.453,00	R\$ 1.129,00	5,30
1100	50852	31/12/2010	MODULO VENTILADOR	1.960,03	114,33	Máquinas e Equipamentos	54,0%	R\$ 2.428,00	R\$ 1.118,00	5,30
1100	50853	31/12/2010	MODULO VENTILADOR	1.379,82	80,49	Máquinas e Equipamentos	54,0%	R\$ 1.709,00	R\$ 787,00	5,30
1100	50854	31/12/2010	MODULO VENTILADOR	1.438,00	83,88	Máquinas e Equipamentos	54,0%	R\$ 1.781,00	R\$ 820,00	5,30
1100	50840	31/12/2010	UNID ELEVADORA GOLD 24000 BTU	633,60	36,96	Máquinas e Equipamentos	54,0%	R\$ 785,00	R\$ 361,00	5,30
1100	50855	31/12/2010	UNIDADE CONDENSADORA	10.281,69	599,76	Máquinas e Equipamentos	54,0%	R\$ 12.735,00	R\$ 5.862,00	5,30
1100	50856	31/12/2010	UNIDADE CONDENSADORA	10.281,68	599,76	Máquinas e Equipamentos	54,0%	R\$ 12.735,00	R\$ 5.862,00	5,30
1100	50857	31/12/2010	UNIDADE CONDENSADORA	9.943,21	580,02	Máquinas e Equipamentos	54,0%	R\$ 12.316,00	R\$ 5.669,00	5,30
1100	50858	31/12/2010	UNIDADE CONDENSADORA	9.943,21	580,02	Máquinas e Equipamentos	54,0%	R\$ 12.316,00	R\$ 5.669,00	5,30
1100	50859	31/12/2010	UNIDADE CONDENSADORA	7.327,24	427,42	Máquinas e Equipamentos	54,0%	R\$ 9.076,00	R\$ 4.178,00	5,30
1100	50860	31/12/2010	UNIDADE CONDENSADORA	7.327,23	427,42	Máquinas e Equipamentos	54,0%	R\$ 9.076,00	R\$ 4.178,00	5,30
1100	50861	31/12/2010	UNIDADE CONDENSADORA	6.787,14	395,91	Máquinas e Equipamentos	54,0%	R\$ 8.407,00	R\$ 3.870,00	5,30
1100	50862	31/12/2010	UNIDADE CONDENSADORA	6.787,14	395,91	Máquinas e Equipamentos	54,0%	R\$ 8.407,00	R\$ 3.870,00	5,30

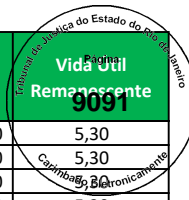

Empresa	Imobilizado	Dt.incorp.	Denominação do imobilizado	ValAquis.	Valor contábil	Conta de Avaliação	Depreciação	Valor Reposição	Valor Mercado	Vida Útil Remanescente
1100	50842	31/12/2010	UNIDADE CONDENSADORA II	4.104,21	239,41	Máquinas e Equipamentos	54,0%	R\$ 5.084,00	R\$ 2.340,00	5,30
1100	50843	31/12/2010	UNIDADE CONDENSADORA II	4.104,20	239,41	Máquinas e Equipamentos	54,0%	R\$ 5.084,00	R\$ 2.340,00	5,30
1100	50844	31/12/2010	UNIDADE CONDENSADORA II	3.200,70	186,71	Máquinas e Equipamentos	54,0%	R\$ 3.965,00	R\$ 1.825,00	5,30
1100	50845	31/12/2010	UNIDADE CONDENSADORA II	3.200,70	186,71	Máquinas e Equipamentos	54,0%	R\$ 3.965,00	R\$ 1.825,00	5,30
1100	50846	31/12/2010	UNIDADE CONDENSADORA II	4.105,72	239,50	Máquinas e Equipamentos	54,0%	R\$ 5.086,00	R\$ 2.341,00	5,30
1100	50841	31/12/2010	UNIDADE CONDENSADORA NACIONAL	950,40	55,44	Máquinas e Equipamentos	54,0%	R\$ 1.177,00	R\$ 542,00	5,30
1100	50834	31/12/2010	UNIDADE TROCADOR	5.162,65	301,15	Máquinas e Equipamentos	54,0%	R\$ 6.395,00	R\$ 2.944,00	5,30
1100	50835	31/12/2010	UNIDADE TROCADOR	4.365,48	254,65	Máquinas e Equipamentos	54,0%	R\$ 5.407,00	R\$ 2.489,00	5,30
1100	50836	31/12/2010	UNIDADE TROCADOR	4.365,48	254,65	Máquinas e Equipamentos	54,0%	R\$ 5.407,00	R\$ 2.489,00	5,30
1100	50837	31/12/2010	UNIDADE TROCADOR	2.986,95	174,24	Máquinas e Equipamentos	54,0%	R\$ 3.700,00	R\$ 1.703,00	5,30
1100	50838	31/12/2010	UNIDADE TROCADOR	2.750,55	160,45	Máquinas e Equipamentos	54,0%	R\$ 3.407,00	R\$ 1.568,00	5,30
1100	50839	31/12/2010	UNIDADE TROCADOR	1.710,43	99,77	Máquinas e Equipamentos	54,0%	R\$ 2.119,00	R\$ 975,00	5,30
1100	50847	31/12/2010	UNIDADE TROCADOR	2.044,25	119,24	Máquinas e Equipamentos	54,0%	R\$ 2.532,00	R\$ 1.166,00	5,30
1100	49474	31/12/2010	VERIFICADOR DE ET.ELETRONICA RIGIDA/	774,59	45,18	Máquinas e Equipamentos	54,0%	R\$ 959,00	R\$ 442,00	5,30
1100	49475	31/12/2010	VERIFICADOR DE ET.ELETRONICA RIGIDA/	774,59	45,18	Máquinas e Equipamentos	54,0%	R\$ 959,00	R\$ 442,00	5,30
1100	49476	31/12/2010	VERIFICADOR DE ET.ELETRONICA RIGIDA/	774,59	45,18	Máquinas e Equipamentos	54,0%	R\$ 959,00	R\$ 442,00	5,30
1100	49477	31/12/2010	VERIFICADOR DE ET.ELETRONICA RIGIDA/	774,59	45,18	Máquinas e Equipamentos	54,0%	R\$ 959,00	R\$ 442,00	5,30
1100	49478	31/12/2010	VERIFICADOR DE ET.ELETRONICA RIGIDA/	774,59	45,18	Máquinas e Equipamentos	54,0%	R\$ 959,00	R\$ 442,00	5,30
1100	49479	31/12/2010	VERIFICADOR DE ET.ELETRONICA RIGIDA/	774,59	45,18	Máquinas e Equipamentos	54,0%	R\$ 959,00	R\$ 442,00	5,30
1100	49480	31/12/2010	VERIFICADOR DE ET.ELETRONICA RIGIDA/	774,59	45,18	Máquinas e Equipamentos	54,0%	R\$ 959,00	R\$ 442,00	5,30
1100	49481	31/12/2010	VERIFICADOR DE ET.ELETRONICA RIGIDA/	774,59	45,18	Máquinas e Equipamentos	54,0%	R\$ 959,00	R\$ 442,00	5,30
1100	49482	31/12/2010	VERIFICADOR DE ET.ELETRONICA RIGIDA/	774,59	45,18	Máquinas e Equipamentos	54,0%	R\$ 959,00	R\$ 442,00	5,30
1100	49483	31/12/2010	VERIFICADOR DE ET.ELETRONICA RIGIDA/	774,59	45,18	Máquinas e Equipamentos	54,0%	R\$ 959,00	R\$ 442,00	5,30
1100	49484	31/12/2010	VERIFICADOR DE ET.ELETRONICA RIGIDA/	774,59	45,18	Máquinas e Equipamentos	54,0%	R\$ 959,00	R\$ 442,00	5,30
1100	49485	31/12/2010	VERIFICADOR DE ET.ELETRONICA RIGIDA/	774,59	45,18	Máquinas e Equipamentos	54,0%	R\$ 959,00	R\$ 442,00	5,30
1100	49486	31/12/2010	VERIFICADOR DE ET.ELETRONICA RIGIDA/	774,59	45,18	Máquinas e Equipamentos	54,0%	R\$ 959,00	R\$ 442,00	5,30
1100	49487	31/12/2010	VERIFICADOR DE ET.ELETRONICA RIGIDA/	774,59	45,18	Máquinas e Equipamentos	54,0%	R\$ 959,00	R\$ 442,00	5,30
1100	49488	31/12/2010	VERIFICADOR DE ET.ELETRONICA RIGIDA/	774,59	45,18	Máquinas e Equipamentos	54,0%	R\$ 959,00	R\$ 442,00	5,30
1100	49489	31/12/2010	VERIFICADOR DE ET.ELETRONICA RIGIDA/	774,59	45,18	Máquinas e Equipamentos	54,0%	R\$ 959,00	R\$ 442,00	5,30
1100	49490	31/12/2010	VERIFICADOR DE ET.ELETRONICA RIGIDA/	774,51	45,18	Máquinas e Equipamentos	54,0%	R\$ 959,00	R\$ 442,00	5,30
1100	11000001157	31/05/2011	DESACOPLADOR UNIVERSAL	119,79	11,97	Máquinas e Equipamentos	51,7%	R\$ 144,00	R\$ 70,00	5,60
1100	11000001158	31/05/2011	DESACOPLADOR UNIVERSAL	119,79	11,97	Máquinas e Equipamentos	51,7%	R\$ 144,00	R\$ 70,00	5,60
1100	11000001159	31/05/2011	DESACOPLADOR UNIVERSAL	119,79	11,97	Máquinas e Equipamentos	51,7%	R\$ 144,00	R\$ 70,00	5,60
1100	11000001160	31/05/2011	DESACOPLADOR UNIVERSAL	119,79	11,97	Máquinas e Equipamentos	51,7%	R\$ 144,00	R\$ 70,00	5,60
1100	11000001161	31/05/2011	DESACOPLADOR UNIVERSAL	119,79	11,97	Máquinas e Equipamentos	51,7%	R\$ 144,00	R\$ 70,00	5,60
1100	11000001162	31/05/2011	DESACOPLADOR UNIVERSAL	119,79	11,97	Máquinas e Equipamentos	51,7%	R\$ 144,00	R\$ 70,00	5,60
1100	11000001163	31/05/2011	DESACOPLADOR UNIVERSAL	119,79	11,97	Máquinas e Equipamentos	51,7%	R\$ 144,00	R\$ 70,00	5,60
1100	11000001164	31/05/2011	DESACOPLADOR UNIVERSAL	119,79	11,97	Máquinas e Equipamentos	51,7%	R\$ 144,00	R\$ 70,00	5,60
1100	11000001165	31/05/2011	DESACOPLADOR UNIVERSAL	119,79	11,97	Máquinas e Equipamentos	51,7%	R\$ 144,00	R\$ 70,00	5,60
1100	11000001166	31/05/2011	DESACOPLADOR UNIVERSAL	119,79	11,97	Máquinas e Equipamentos	51,7%	R\$ 144,00	R\$ 70,00	5,60
1100	11000001167	31/05/2011	DESACOPLADOR UNIVERSAL	119,79	11,97	Máquinas e Equipamentos	51,7%	R\$ 144,00	R\$ 70,00	5,60
1100	11000001168	31/05/2011	DESACOPLADOR UNIVERSAL	119,74	11,97	Máquinas e Equipamentos	51,7%	R\$ 144,00	R\$ 70,00	5,60
1100	56016	30/09/2011	DESACOPLADOR UNIVERSAL	116,16	-	Máquinas e Equipamentos	49,8%	R\$ 139,00	R\$ 70,00	5,80
1100	56017	30/09/2011	DESACOPLADOR UNIVERSAL	116,16	-	Máquinas e Equipamentos	49,8%	R\$ 139,00	R\$ 70,00	5,80
1100	11000003195	31/12/2012	DESACOPLADOR UNIVERSAL	204,63	52,86	Máquinas e Equipamentos	42,8%	R\$ 230,00	R\$ 131,00	6,60
1100	11000003196	31/12/2012	DESACOPLADOR UNIVERSAL	204,63	52,86	Máquinas e Equipamentos	42,8%	R\$ 230,00	R\$ 131,00	6,60
1100	11000005730	30/11/2013	DESACOPLADOR UNIVERSAL	468,66	164,02	Máquinas e Equipamentos	37,6%	R\$ 506,00	R\$ 316,00	7,20
1100	11000005731	30/11/2013	DESATIVADOR AM PROX 58 KHZ SCANTOP	480,32	168,12	Máquinas e Equipamentos	37,6%	R\$ 518,00	R\$ 323,00	7,20
1100	11000001169	31/05/2011	DESATIVADOR E VERIFICADOR	142,93	14,30	Máquinas e Equipamentos	51,7%	R\$ 172,00	R\$ 83,00	5,60
1100	11000001170	31/05/2011	DESATIVADOR E VERIFICADOR	142,93	14,30	Máquinas e Equipamentos	51,7%	R\$ 172,00	R\$ 83,00	5,60
1100	11000001171	31/05/2011	DESATIVADOR E VERIFICADOR	142,93	14,30	Máquinas e Equipamentos	51,7%	R\$ 172,00	R\$ 83,00	5,60
1100	11000001172	31/05/2011	DESATIVADOR E VERIFICADOR	142,93	14,30	Máquinas e Equipamentos	51,7%	R\$ 172,00	R\$ 83,00	5,60
1100	11000001173	31/05/2011	DESATIVADOR E VERIFICADOR	142,93	14,30	Máquinas e Equipamentos	51,7%	R\$ 172,00	R\$ 83,00	5,60
1100	11000001174	31/05/2011	DESATIVADOR E VERIFICADOR	142,93	14,30	Máquinas e Equipamentos	51,7%	R\$ 172,00	R\$ 83,00	5,60
1100	11000001175	31/05/2011	DESATIVADOR E VERIFICADOR	142,93	14,30	Máquinas e Equipamentos	51,7%	R\$ 172,00	R\$ 83,00	5,60
1100	11000001176	31/05/2011	DESATIVADOR E VERIFICADOR	142,93	14,30	Máquinas e Equipamentos	51,7%	R\$ 172,00	R\$ 83,00	5,60
1100	11000001177	31/05/2011	DESATIVADOR E VERIFICADOR	142,93	14,30	Máquinas e Equipamentos	51,7%	R\$ 172,00	R\$ 83,00	5,60

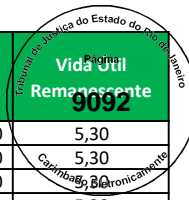

Empresa	Imobilizado	Dt.incorp.	Denominação do imobilizado	ValAquis.	Valor contábil	Conta de Avaliação	Depreciação	Valor Reposição	Valor Mercado	Vida Útil Remanescente
1100	11000001178	31/05/2011	DESATIVADOR E VERIFICADOR	142,88	14,29	Máquinas e Equipamentos	51,7%	R\$ 172,00	R\$ 83,00	5,60
1100	54865	31/05/2011	EXAUSTOR	4.291,00	429,10	Máquinas e Equipamentos	51,7%	R\$ 5.158,00	R\$ 2.494,00	5,60
1100	54866	31/05/2011	EXAUSTOR	2.652,00	265,20	Máquinas e Equipamentos	51,7%	R\$ 3.188,00	R\$ 1.541,00	5,60
1100	54867	31/05/2011	EXAUSTOR	2.704,00	270,40	Máquinas e Equipamentos	51,7%	R\$ 3.251,00	R\$ 1.571,00	5,60
1100	54868	31/05/2011	EXAUSTOR	3.449,00	344,90	Máquinas e Equipamentos	51,7%	R\$ 4.146,00	R\$ 2.004,00	5,60
1100	54873	31/05/2011	MODULO TROCADOR	5.166,21	516,63	Máquinas e Equipamentos	51,7%	R\$ 6.211,00	R\$ 3.002,00	5,60
1100	54877	31/05/2011	MODULO TROCADOR	6.571,05	657,10	Máquinas e Equipamentos	51,7%	R\$ 7.899,00	R\$ 3.818,00	5,60
1100	54878	31/05/2011	MODULO TROCADOR	6.571,05	657,10	Máquinas e Equipamentos	51,7%	R\$ 7.899,00	R\$ 3.818,00	5,60
1100	54879	31/05/2011	MODULO TROCADOR	6.571,04	657,10	Máquinas e Equipamentos	51,7%	R\$ 7.899,00	R\$ 3.818,00	5,60
1100	54872	31/05/2011	MODULO VENTILADOR	5.456,25	545,62	Máquinas e Equipamentos	51,7%	R\$ 6.559,00	R\$ 3.171,00	5,60
1100	54874	31/05/2011	MODULO VENTILADOR	5.868,62	586,86	Máquinas e Equipamentos	51,7%	R\$ 7.055,00	R\$ 3.410,00	5,60
1100	54875	31/05/2011	MODULO VENTILADOR	5.868,62	586,86	Máquinas e Equipamentos	51,7%	R\$ 7.055,00	R\$ 3.410,00	5,60
1100	54876	31/05/2011	MODULO VENTILADOR	5.868,63	586,86	Máquinas e Equipamentos	51,7%	R\$ 7.055,00	R\$ 3.410,00	5,60
1100	54836	31/05/2011	UNIDADE CONDENSADORA NACIONAL	8.071,20	807,12	Máquinas e Equipamentos	51,7%	R\$ 9.703,00	R\$ 4.690,00	5,60
1100	54837	31/05/2011	UNIDADE CONDENSADORA NACIONAL	8.071,20	807,12	Máquinas e Equipamentos	51,7%	R\$ 9.703,00	R\$ 4.690,00	5,60
1100	54838	31/05/2011	UNIDADE CONDENSADORA NACIONAL	8.071,20	807,12	Máquinas e Equipamentos	51,7%	R\$ 9.703,00	R\$ 4.690,00	5,60
1100	54839	31/05/2011	UNIDADE CONDENSADORA NACIONAL	8.071,20	807,12	Máquinas e Equipamentos	51,7%	R\$ 9.703,00	R\$ 4.690,00	5,60
1100	54840	31/05/2011	UNIDADE CONDENSADORA NACIONAL	8.071,18	807,11	Máquinas e Equipamentos	51,7%	R\$ 9.703,00	R\$ 4.690,00	5,60
1100	54862	31/05/2011	UNIDADE CONDENSADORA NACIONAL	8.128,97	812,90	Máquinas e Equipamentos	51,7%	R\$ 9.772,00	R\$ 4.724,00	5,60
1100	54863	31/05/2011	UNIDADE CONDENSADORA NACIONAL	8.128,97	812,90	Máquinas e Equipamentos	51,7%	R\$ 9.772,00	R\$ 4.724,00	5,60
1100	54864	31/05/2011	UNIDADE CONDENSADORA NACIONAL	8.128,97	812,90	Máquinas e Equipamentos	51,7%	R\$ 9.772,00	R\$ 4.724,00	5,60
1100	54869	31/05/2011	UNIDADE CONDENSADORA NACIONAL	6.892,28	689,22	Máquinas e Equipamentos	51,7%	R\$ 8.286,00	R\$ 4.005,00	5,60
1100	54870	31/05/2011	UNIDADE CONDENSADORA NACIONAL	6.892,28	689,22	Máquinas e Equipamentos	51,7%	R\$ 8.286,00	R\$ 4.005,00	5,60
1100	54871	31/05/2011	UNIDADE CONDENSADORA NACIONAL	6.892,27	689,22	Máquinas e Equipamentos	51,7%	R\$ 8.286,00	R\$ 4.005,00	5,60
1100	54869	31/05/2011	UNIDADE CONDENSADORA NACIONAL	37.094,83	3.709,48	Máquinas e Equipamentos	51,7%	R\$ 44.594,00	R\$ 21.556,00	5,60
1100	54870	31/05/2011	UNIDADE CONDENSADORA NACIONAL	37.094,83	3.709,48	Máquinas e Equipamentos	51,7%	R\$ 44.594,00	R\$ 21.556,00	5,60
1100	54871	31/05/2011	UNIDADE CONDENSADORA NACIONAL	37.094,83	3.709,48	Máquinas e Equipamentos	51,7%	R\$ 44.594,00	R\$ 21.556,00	5,60
1100	50315	31/12/2010	AR CONDICIONADO	1.899,00	110,77	Máquinas e Equipamentos	54,0%	R\$ 2.352,00	R\$ 1.083,00	5,30
1100	11000000553	31/12/2010	DESACOPLADOR ELETRICO ULTRAGATOR	122,79	7,16	Máquinas e Equipamentos	54,0%	R\$ 152,00	R\$ 70,00	5,30
1100	11000000554	31/12/2010	DESACOPLADOR ELETRICO ULTRAGATOR	122,79	7,16	Máquinas e Equipamentos	54,0%	R\$ 152,00	R\$ 70,00	5,30
1100	11000000555	31/12/2010	DESACOPLADOR ELETRICO ULTRAGATOR	122,79	7,16	Máquinas e Equipamentos	54,0%	R\$ 152,00	R\$ 70,00	5,30
1100	11000000556	31/12/2010	DESACOPLADOR ELETRICO ULTRAGATOR	122,79	7,16	Máquinas e Equipamentos	54,0%	R\$ 152,00	R\$ 70,00	5,30
1100	11000000557	31/12/2010	DESACOPLADOR ELETRICO ULTRAGATOR	122,79	7,16	Máquinas e Equipamentos	54,0%	R\$ 152,00	R\$ 70,00	5,30
1100	11000000558	31/12/2010	DESACOPLADOR ELETRICO ULTRAGATOR	122,79	7,16	Máquinas e Equipamentos	54,0%	R\$ 152,00	R\$ 70,00	5,30
1100	11000000559	31/12/2010	DESACOPLADOR ELETRICO ULTRAGATOR	122,79	7,16	Máquinas e Equipamentos	54,0%	R\$ 152,00	R\$ 70,00	5,30
1100	11000000560	31/12/2010	DESACOPLADOR ELETRICO ULTRAGATOR	122,79	7,16	Máquinas e Equipamentos	54,0%	R\$ 152,00	R\$ 70,00	5,30
1100	11000000561	31/12/2010	DESACOPLADOR ELETRICO ULTRAGATOR	122,79	7,16	Máquinas e Equipamentos	54,0%	R\$ 152,00	R\$ 70,00	5,30
1100	11000000562	31/12/2010	DESACOPLADOR ELETRICO ULTRAGATOR	122,79	7,16	Máquinas e Equipamentos	54,0%	R\$ 152,00	R\$ 70,00	5,30
1100	11000000563	31/12/2010	DESACOPLADOR ELETRICO ULTRAGATOR	122,79	7,16	Máquinas e Equipamentos	54,0%	R\$ 152,00	R\$ 70,00	5,30
1100	11000005726	30/11/2013	DESACOPLADOR UNIVERSAL	431,51	151,03	Máquinas e Equipamentos	37,6%	R\$ 466,00	R\$ 291,00	7,20
1100	11000005727	30/11/2013	DESATIVADOR AM PROX 58 KHZ SCANTOP	952,13	333,25	Máquinas e Equipamentos	37,6%	R\$ 1.028,00	R\$ 641,00	7,20
1100	50010	31/12/2010	DESATIVADOR E VERIFICADOR RF	732,68	42,73	Máquinas e Equipamentos	54,0%	R\$ 908,00	R\$ 418,00	5,30
1100	50011	31/12/2010	DESATIVADOR E VERIFICADOR RF	732,68	42,73	Máquinas e Equipamentos	54,0%	R\$ 908,00	R\$ 418,00	5,30
1100	50012	31/12/2010	DESATIVADOR E VERIFICADOR RF	732,69	42,73	Máquinas e Equipamentos	54,0%	R\$ 908,00	R\$ 418,00	5,30
1100	53342	31/12/2010	EXAUSTOR	1.612,00	94,03	Máquinas e Equipamentos	54,0%	R\$ 1.997,00	R\$ 919,00	5,30
1100	53343	31/12/2010	EXAUSTOR	968,00	56,47	Máquinas e Equipamentos	54,0%	R\$ 1.199,00	R\$ 552,00	5,30
1100	53344	31/12/2010	EXAUSTOR	2.810,00	163,92	Máquinas e Equipamentos	54,0%	R\$ 3.481,00	R\$ 1.602,00	5,30
1100	50756	31/12/2010	MODULO VENTILADOR	4.752,67	277,23	Máquinas e Equipamentos	54,0%	R\$ 5.887,00	R\$ 2.710,00	5,30
1100	50757	31/12/2010	MODULO VENTILADOR	4.752,67	277,23	Máquinas e Equipamentos	54,0%	R\$ 5.887,00	R\$ 2.710,00	5,30
1100	50758	31/12/2010	MODULO VENTILADOR	4.752,67	277,23	Máquinas e Equipamentos	54,0%	R\$ 5.887,00	R\$ 2.710,00	5,30
1100	50770	31/12/2010	MODULO VENTILADOR	1.332,62	77,73	Máquinas e Equipamentos	54,0%	R\$ 1.651,00	R\$ 760,00	5,30
1100	50771	31/12/2010	MODULO VENTILADOR	1.332,62	77,73	Máquinas e Equipamentos	54,0%	R\$ 1.651,00	R\$ 760,00	5,30
1100	50768	31/12/2010	UNIDADE CONDENSADORA II	4.097,23	239,00	Máquinas e Equipamentos	54,0%	R\$ 5.075,00	R\$ 2.336,00	5,30
1100	50769	31/12/2010	UNIDADE CONDENSADORA II	4.097,23	239,00	Máquinas e Equipamentos	54,0%	R\$ 5.075,00	R\$ 2.336,00	5,30
1100	50762	31/12/2010	UNIDADE CONDENSADORA NACIONAL	11.780,23	687,18	Máquinas e Equipamentos	54,0%	R\$ 14.592,00	R\$ 6.717,00	5,30
1100	50763	31/12/2010	UNIDADE CONDENSADORA NACIONAL	11.780,23	687,18	Máquinas e Equipamentos	54,0%	R\$ 14.592,00	R\$ 6.717,00	5,30
1100	50764	31/12/2010	UNIDADE CONDENSADORA NACIONAL	11.780,23	687,18	Máquinas e Equipamentos	54,0%	R\$ 14.592,00	R\$ 6.717,00	5,30

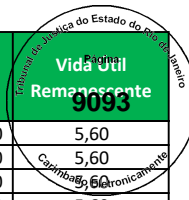

Empresa	Imobilizado	Dt.incorp.	Denominação do imobilizado	ValAquis.	Valor contábil	Conta de Avaliação	Depreciação	Valor Reposição	Valor Mercado	Vida Útil Remanescente
1100	50765	31/12/2010	UNIDADE CONDENSADORA NACIONAL	11.780,23	687,18	Máquinas e Equipamentos	54,0%	R\$ 14.592,00	R\$ 6.717,00	5,30
1100	50766	31/12/2010	UNIDADE CONDENSADORA NACIONAL	11.780,23	687,18	Máquinas e Equipamentos	54,0%	R\$ 14.592,00	R\$ 6.717,00	5,30
1100	50767	31/12/2010	UNIDADE CONDENSADORA NACIONAL	11.780,24	687,18	Máquinas e Equipamentos	54,0%	R\$ 14.592,00	R\$ 6.717,00	5,30
1100	50759	31/12/2010	UNIDADE TROCADOR	6.197,27	361,50	Máquinas e Equipamentos	54,0%	R\$ 7.676,00	R\$ 3.534,00	5,30
1100	50760	31/12/2010	UNIDADE TROCADOR	6.197,27	361,50	Máquinas e Equipamentos	54,0%	R\$ 7.676,00	R\$ 3.534,00	5,30
1100	50761	31/12/2010	UNIDADE TROCADOR	6.197,28	361,50	Máquinas e Equipamentos	54,0%	R\$ 7.676,00	R\$ 3.534,00	5,30
1100	50772	31/12/2010	UNIDADE TROCADOR	1.469,55	85,72	Máquinas e Equipamentos	54,0%	R\$ 1.820,00	R\$ 838,00	5,30
1100	50773	31/12/2010	UNIDADE TROCADOR	1.469,53	85,72	Máquinas e Equipamentos	54,0%	R\$ 1.820,00	R\$ 838,00	5,30
1100	50315	31/03/2015	AR CONDICIONADO	23.280,00	11.251,99	Máquinas e Equipamentos	30,1%	R\$ 24.219,00	R\$ 16.940,00	8,00
1100	63184	30/04/2012	COMPRESSOR SCROLL 220V	6.994,11	1.340,54	Máquinas e Equipamentos	46,5%	R\$ 8.281,00	R\$ 4.428,00	6,10
1100	63185	30/04/2012	COMPRESSOR SCROLL 220V	6.994,11	1.340,54	Máquinas e Equipamentos	46,5%	R\$ 8.281,00	R\$ 4.428,00	6,10
1100	63186	30/04/2012	COMPRESSOR SCROLL 220V	6.994,12	1.340,54	Máquinas e Equipamentos	46,5%	R\$ 8.281,00	R\$ 4.428,00	6,10
1100	11000000509	31/12/2010	DESACOPLADOR ELETRICO ULTRAGATOR	122,79	7,16	Máquinas e Equipamentos	54,0%	R\$ 152,00	R\$ 70,00	5,30
1100	11000000510	31/12/2010	DESACOPLADOR ELETRICO ULTRAGATOR	122,79	7,16	Máquinas e Equipamentos	54,0%	R\$ 152,00	R\$ 70,00	5,30
1100	11000000511	31/12/2010	DESACOPLADOR ELETRICO ULTRAGATOR	122,79	7,16	Máquinas e Equipamentos	54,0%	R\$ 152,00	R\$ 70,00	5,30
1100	11000000512	31/12/2010	DESACOPLADOR ELETRICO ULTRAGATOR	122,79	7,16	Máquinas e Equipamentos	54,0%	R\$ 152,00	R\$ 70,00	5,30
1100	11000000513	31/12/2010	DESACOPLADOR ELETRICO ULTRAGATOR	122,79	7,16	Máquinas e Equipamentos	54,0%	R\$ 152,00	R\$ 70,00	5,30
1100	11000000514	31/12/2010	DESACOPLADOR ELETRICO ULTRAGATOR	122,79	7,16	Máquinas e Equipamentos	54,0%	R\$ 152,00	R\$ 70,00	5,30
1100	11000000515	31/12/2010	DESACOPLADOR ELETRICO ULTRAGATOR	122,79	7,16	Máquinas e Equipamentos	54,0%	R\$ 152,00	R\$ 70,00	5,30
1100	11000000516	31/12/2010	DESACOPLADOR ELETRICO ULTRAGATOR	122,79	7,16	Máquinas e Equipamentos	54,0%	R\$ 152,00	R\$ 70,00	5,30
1100	11000000517	31/12/2010	DESACOPLADOR ELETRICO ULTRAGATOR	122,79	7,16	Máquinas e Equipamentos	54,0%	R\$ 152,00	R\$ 70,00	5,30
1100	11000000518	31/12/2010	DESACOPLADOR ELETRICO ULTRAGATOR	122,79	7,16	Máquinas e Equipamentos	54,0%	R\$ 152,00	R\$ 70,00	5,30
1100	11000000519	31/12/2010	DESACOPLADOR ELETRICO ULTRAGATOR	122,79	7,16	Máquinas e Equipamentos	54,0%	R\$ 152,00	R\$ 70,00	5,30
1100	11000000520	31/12/2010	DESACOPLADOR ELETRICO ULTRAGATOR	122,79	7,16	Máquinas e Equipamentos	54,0%	R\$ 152,00	R\$ 70,00	5,30
1100	11000000521	31/12/2010	DESACOPLADOR ELETRICO ULTRAGATOR	122,79	7,16	Máquinas e Equipamentos	54,0%	R\$ 152,00	R\$ 70,00	5,30
1100	11000000522	31/12/2010	DESACOPLADOR ELETRICO ULTRAGATOR	122,79	7,16	Máquinas e Equipamentos	54,0%	R\$ 152,00	R\$ 70,00	5,30
1100	11000000523	31/12/2010	DESACOPLADOR ELETRICO ULTRAGATOR	122,79	7,16	Máquinas e Equipamentos	54,0%	R\$ 152,00	R\$ 70,00	5,30
1100	11000000524	31/12/2010	DESACOPLADOR ELETRICO ULTRAGATOR	122,79	7,16	Máquinas e Equipamentos	54,0%	R\$ 152,00	R\$ 70,00	5,30
1100	11000000525	31/12/2010	DESACOPLADOR ELETRICO ULTRAGATOR	122,79	7,16	Máquinas e Equipamentos	54,0%	R\$ 152,00	R\$ 70,00	5,30
1100	11000000526	31/12/2010	DESACOPLADOR ELETRICO ULTRAGATOR	122,79	7,16	Máquinas e Equipamentos	54,0%	R\$ 152,00	R\$ 70,00	5,30
1100	11000006260	31/12/2013	DESACOPLADOR UNIVERSAL	343,96	123,25	Máquinas e Equipamentos	37,1%	R\$ 371,00	R\$ 233,00	7,20
1100	11000006261	31/12/2013	DESATIVADOR AM PROX 58 KHZ SCANTOP II	952,13	341,18	Máquinas e Equipamentos	37,1%	R\$ 1.026,00	R\$ 645,00	7,20
1100	73432	28/02/2013	MODULO VENTILADOR	4.353,29	1.197,14	Máquinas e Equipamentos	41,9%	R\$ 4.848,00	R\$ 2.819,00	6,70
1100	64948	31/05/2012	UNIDADE CONDENSADORA	1.260,00	252,00	Máquinas e Equipamentos	46,1%	R\$ 1.481,00	R\$ 799,00	6,20
1100	64947	31/05/2012	UNIDADE EVAPORADORA	840,00	168,00	Máquinas e Equipamentos	46,1%	R\$ 987,00	R\$ 533,00	6,20
1100	49954	31/12/2010	VERIFICADOR DE ET.ELETRONICA RIGIDA/	709,07	41,36	Máquinas e Equipamentos	54,0%	R\$ 878,00	R\$ 404,00	5,30
1100	49955	31/12/2010	VERIFICADOR DE ET.ELETRONICA RIGIDA/	709,07	41,36	Máquinas e Equipamentos	54,0%	R\$ 878,00	R\$ 404,00	5,30
1100	49956	31/12/2010	VERIFICADOR DE ET.ELETRONICA RIGIDA/	709,07	41,36	Máquinas e Equipamentos	54,0%	R\$ 878,00	R\$ 404,00	5,30
1100	49957	31/12/2010	VERIFICADOR DE ET.ELETRONICA RIGIDA/	709,07	41,36	Máquinas e Equipamentos	54,0%	R\$ 878,00	R\$ 404,00	5,30
1100	49958	31/12/2010	VERIFICADOR DE ET.ELETRONICA RIGIDA/	709,07	41,36	Máquinas e Equipamentos	54,0%	R\$ 878,00	R\$ 404,00	5,30
1100	49959	31/12/2010	VERIFICADOR DE ET.ELETRONICA RIGIDA/	709,07	41,36	Máquinas e Equipamentos	54,0%	R\$ 878,00	R\$ 404,00	5,30
1100	49960	31/12/2010	VERIFICADOR DE ET.ELETRONICA RIGIDA/	709,07	41,36	Máquinas e Equipamentos	54,0%	R\$ 878,00	R\$ 404,00	5,30
1100	49961	31/12/2010	VERIFICADOR DE ET.ELETRONICA RIGIDA/	709,07	41,36	Máquinas e Equipamentos	54,0%	R\$ 878,00	R\$ 404,00	5,30
1100	49962	31/12/2010	VERIFICADOR DE ET.ELETRONICA RIGIDA/	709,07	41,36	Máquinas e Equipamentos	54,0%	R\$ 878,00	R\$ 404,00	5,30
1100	49963	31/12/2010	VERIFICADOR DE ET.ELETRONICA RIGIDA/	709,07	41,36	Máquinas e Equipamentos	54,0%	R\$ 878,00	R\$ 404,00	5,30
1100	49964	31/12/2010	VERIFICADOR DE ET.ELETRONICA RIGIDA/	709,07	41,36	Máquinas e Equipamentos	54,0%	R\$ 878,00	R\$ 404,00	5,30
1100	49965	31/12/2010	VERIFICADOR DE ET.ELETRONICA RIGIDA/	709,07	41,36	Máquinas e Equipamentos	54,0%	R\$ 878,00	R\$ 404,00	5,30
1100	49966	31/12/2010	VERIFICADOR DE ET.ELETRONICA RIGIDA/	709,07	41,36	Máquinas e Equipamentos	54,0%	R\$ 878,00	R\$ 404,00	5,30
1100	49967	31/12/2010	VERIFICADOR DE ET.ELETRONICA RIGIDA/	709,07	41,36	Máquinas e Equipamentos	54,0%	R\$ 878,00	R\$ 404,00	5,30
1100	49968	31/12/2010	VERIFICADOR DE ET.ELETRONICA RIGIDA/	709,07	41,36	Máquinas e Equipamentos	54,0%	R\$ 878,00	R\$ 404,00	5,30
1100	49969	31/12/2010	VERIFICADOR DE ET.ELETRONICA RIGIDA/	709,07	41,36	Máquinas e Equipamentos	54,0%	R\$ 878,00	R\$ 404,00	5,30
1100	49970	31/12/2010	VERIFICADOR DE ET.ELETRONICA RIGIDA/	709,07	41,36	Máquinas e Equipamentos	54,0%	R\$ 878,00	R\$ 404,00	5,30
1100	49971	31/12/2010	VERIFICADOR DE ET.ELETRONICA RIGIDA/	709,07	41,36	Máquinas e Equipamentos	54,0%	R\$ 878,00	R\$ 404,00	5,30
1100	10000009678	31/03/2017	AR CONDICIONADO - SPLITS DE 18000 BT	7.320,00	5.002,00	Máquinas e Equipamentos	18,6%	R\$ 6.631,00	R\$ 5.400,00	9,40
1100	68005	31/10/2012	AR CONDICIONADO AXIAL VERTICAL	13.685,76	3.307,39	Máquinas e Equipamentos	43,7%	R\$ 15.328,00	R\$ 8.629,00	6,50
1100	68006	31/10/2012	AR CONDICIONADO AXIAL VERTICAL	13.685,76	3.307,39	Máquinas e Equipamentos	43,7%	R\$ 15.328,00	R\$ 8.629,00	6,50
1100	68007	31/10/2012	AR CONDICIONADO AXIAL VERTICAL	13.685,76	3.307,39	Máquinas e Equipamentos	43,7%	R\$ 15.328,00	R\$ 8.629,00	6,50

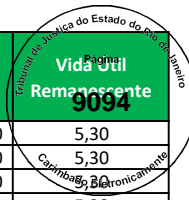

Empresa	Imobilizado	Dt.incorp.	Denominação do imobilizado	ValAquis.	Valor contábil	Conta de Avaliação	Depreciação	Valor Reposição	Valor Mercado	Vida Útil Remanescente
1100	68008	31/10/2012	AR CONDICIONADO AXIAL VERTICAL	13.685,76	3.307,39	Máquinas e Equipamentos	43,7%	R\$ 15.328,00	R\$ 8.629,00	6,50
1100	68009	31/10/2012	AR CONDICIONADO AXIAL VERTICAL	8.157,86	1.971,48	Máquinas e Equipamentos	43,7%	R\$ 9.137,00	R\$ 5.144,00	6,50
1100	68010	31/10/2012	AR CONDICIONADO AXIAL VERTICAL	8.157,86	1.971,48	Máquinas e Equipamentos	43,7%	R\$ 9.137,00	R\$ 5.144,00	6,50
1100	68011	31/10/2012	AR CONDICIONADO AXIAL VERTICAL	8.157,86	1.971,48	Máquinas e Equipamentos	43,7%	R\$ 9.137,00	R\$ 5.144,00	6,50
1100	68012	31/10/2012	AR CONDICIONADO AXIAL VERTICAL	8.157,86	1.971,48	Máquinas e Equipamentos	43,7%	R\$ 9.137,00	R\$ 5.144,00	6,50
1100	68027	31/10/2012	CAIXA VENTILADORA	2.660,95	643,06	Máquinas e Equipamentos	43,7%	R\$ 2.980,00	R\$ 1.678,00	6,50
1100	68028	31/10/2012	CAIXA VENTILADORA	1.680,55	406,13	Máquinas e Equipamentos	43,7%	R\$ 1.882,00	R\$ 1.060,00	6,50
1100	68029	31/10/2012	CAIXA VENTILADORA	1.587,45	383,63	Máquinas e Equipamentos	43,7%	R\$ 1.778,00	R\$ 1.001,00	6,50
1100	11000002978	31/10/2012	DESACOPLADOR UNIVERSAL	148,24	35,82	Máquinas e Equipamentos	43,7%	R\$ 166,00	R\$ 93,00	6,50
1100	11000002979	31/10/2012	DESACOPLADOR UNIVERSAL	148,24	35,82	Máquinas e Equipamentos	43,7%	R\$ 166,00	R\$ 93,00	6,50
1100	11000002980	31/10/2012	DESACOPLADOR UNIVERSAL	148,24	35,82	Máquinas e Equipamentos	43,7%	R\$ 166,00	R\$ 93,00	6,50
1100	11000002981	31/10/2012	DESACOPLADOR UNIVERSAL	148,24	35,82	Máquinas e Equipamentos	43,7%	R\$ 166,00	R\$ 93,00	6,50
1100	11000002982	31/10/2012	DESACOPLADOR UNIVERSAL	148,24	35,82	Máquinas e Equipamentos	43,7%	R\$ 166,00	R\$ 93,00	6,50
1100	11000002983	31/10/2012	DESACOPLADOR UNIVERSAL	148,24	35,82	Máquinas e Equipamentos	43,7%	R\$ 166,00	R\$ 93,00	6,50
1100	11000002984	31/10/2012	DESACOPLADOR UNIVERSAL	148,24	35,82	Máquinas e Equipamentos	43,7%	R\$ 166,00	R\$ 93,00	6,50
1100	11000002985	31/10/2012	DESACOPLADOR UNIVERSAL	148,24	35,82	Máquinas e Equipamentos	43,7%	R\$ 166,00	R\$ 93,00	6,50
1100	11000002986	31/10/2012	DESACOPLADOR UNIVERSAL	148,24	35,82	Máquinas e Equipamentos	43,7%	R\$ 166,00	R\$ 93,00	6,50
1100	11000002987	31/10/2012	DESACOPLADOR UNIVERSAL	148,24	35,82	Máquinas e Equipamentos	43,7%	R\$ 166,00	R\$ 93,00	6,50
1100	11000002988	31/10/2012	DESACOPLADOR UNIVERSAL	148,24	35,82	Máquinas e Equipamentos	43,7%	R\$ 166,00	R\$ 93,00	6,50
1100	11000002989	31/10/2012	DESACOPLADOR UNIVERSAL	148,24	35,82	Máquinas e Equipamentos	43,7%	R\$ 166,00	R\$ 93,00	6,50
1100	11000006256	31/12/2013	DESACOPLADOR UNIVERSAL	638,19	228,68	Máquinas e Equipamentos	37,1%	R\$ 688,00	R\$ 432,00	7,20
1100	11000006257	31/12/2013	DESATIVADOR AM PROX 58 KHZ SCANTOP II	2.158,36	773,41	Máquinas e Equipamentos	37,1%	R\$ 2.326,00	R\$ 1.462,00	7,20
1100	11000002990	31/10/2012	DESATIVADOR E VERIFICADOR	999,47	241,53	Máquinas e Equipamentos	43,7%	R\$ 1.119,00	R\$ 630,00	6,50
1100	11000002991	31/10/2012	DESATIVADOR E VERIFICADOR	999,47	241,53	Máquinas e Equipamentos	43,7%	R\$ 1.119,00	R\$ 630,00	6,50
1100	11000002992	31/10/2012	DESATIVADOR E VERIFICADOR	999,47	241,53	Máquinas e Equipamentos	43,7%	R\$ 1.119,00	R\$ 630,00	6,50
1100	11000002993	31/10/2012	DESATIVADOR E VERIFICADOR	999,47	241,53	Máquinas e Equipamentos	43,7%	R\$ 1.119,00	R\$ 630,00	6,50
1100	11000002994	31/10/2012	DESATIVADOR E VERIFICADOR	999,47	241,53	Máquinas e Equipamentos	43,7%	R\$ 1.119,00	R\$ 630,00	6,50
1100	11000002995	31/10/2012	DESATIVADOR E VERIFICADOR	999,47	241,53	Máquinas e Equipamentos	43,7%	R\$ 1.119,00	R\$ 630,00	6,50
1100	11000002996	31/10/2012	DESATIVADOR E VERIFICADOR	999,47	241,53	Máquinas e Equipamentos	43,7%	R\$ 1.119,00	R\$ 630,00	6,50
1100	11000002997	31/10/2012	DESATIVADOR E VERIFICADOR	999,47	241,53	Máquinas e Equipamentos	43,7%	R\$ 1.119,00	R\$ 630,00	6,50
1100	11000002998	31/10/2012	DESATIVADOR E VERIFICADOR	999,47	241,53	Máquinas e Equipamentos	43,7%	R\$ 1.119,00	R\$ 630,00	6,50
1100	11000002999	31/10/2012	DESATIVADOR E VERIFICADOR	999,47	241,53	Máquinas e Equipamentos	43,7%	R\$ 1.119,00	R\$ 630,00	6,50
1100	68040	31/10/2012	EXAUSTOR	981,20	237,13	Máquinas e Equipamentos	43,7%	R\$ 1.099,00	R\$ 619,00	6,50
1100	68043	31/10/2012	GRUPO DE GERADOR	45.000,00	10.875,00	Máquinas e Equipamentos	43,7%	R\$ 50.399,00	R\$ 28.374,00	6,50
1100	67999	31/10/2012	MODULO TROCADOR	4.424,42	1.069,24	Máquinas e Equipamentos	43,7%	R\$ 4.955,00	R\$ 2.790,00	6,50
1100	68000	31/10/2012	MODULO TROCADOR	4.424,42	1.069,24	Máquinas e Equipamentos	43,7%	R\$ 4.955,00	R\$ 2.790,00	6,50
1100	68001	31/10/2012	MODULO TROCADOR	4.424,42	1.069,24	Máquinas e Equipamentos	43,7%	R\$ 4.955,00	R\$ 2.790,00	6,50
1100	68002	31/10/2012	MODULO TROCADOR	4.424,42	1.069,24	Máquinas e Equipamentos	43,7%	R\$ 4.955,00	R\$ 2.790,00	6,50
1100	68003	31/10/2012	MODULO TROCADOR	1.343,28	324,62	Máquinas e Equipamentos	43,7%	R\$ 1.504,00	R\$ 847,00	6,50
1100	68019	31/10/2012	MODULO VENTILADOR	3.277,05	791,95	Máquinas e Equipamentos	43,7%	R\$ 3.670,00	R\$ 2.066,00	6,50
1100	68020	31/10/2012	MODULO VENTILADOR	3.277,05	791,95	Máquinas e Equipamentos	43,7%	R\$ 3.670,00	R\$ 2.066,00	6,50
1100	68021	31/10/2012	MODULO VENTILADOR	3.277,05	791,95	Máquinas e Equipamentos	43,7%	R\$ 3.670,00	R\$ 2.066,00	6,50
1100	68022	31/10/2012	MODULO VENTILADOR	3.277,05	791,95	Máquinas e Equipamentos	43,7%	R\$ 3.670,00	R\$ 2.066,00	6,50
1100	68023	31/10/2012	MODULO VENTILADOR	1.441,38	348,33	Máquinas e Equipamentos	43,7%	R\$ 1.614,00	R\$ 909,00	6,50
1100	68004	31/10/2012	TRANSFORMADOR	23.346,25	5.642,01	Máquinas e Equipamentos	43,7%	R\$ 26.147,00	R\$ 14.721,00	6,50
1100	11000003089	31/12/2012	TRANSFORMADOR	259,10	66,93	Máquinas e Equipamentos	42,8%	R\$ 291,00	R\$ 166,00	6,60
1100	68025	31/10/2012	UNIDADE CONDENSADORA	1.026,00	247,95	Máquinas e Equipamentos	43,7%	R\$ 1.149,00	R\$ 647,00	6,50
1100	68026	31/10/2012	UNIDADE CONDENSADORA	1.026,00	247,95	Máquinas e Equipamentos	43,7%	R\$ 1.149,00	R\$ 647,00	6,50
1100	68024	31/10/2012	UNIDADE CONDENSADORA II	3.166,87	765,32	Máquinas e Equipamentos	43,7%	R\$ 3.547,00	R\$ 1.997,00	6,50
1100	68091	31/10/2012	UNIDADE EVAPORADORA	974,70	235,55	Máquinas e Equipamentos	43,7%	R\$ 1.092,00	R\$ 615,00	6,50
1100	68092	31/10/2012	UNIDADE EVAPORADORA	974,70	235,55	Máquinas e Equipamentos	43,7%	R\$ 1.092,00	R\$ 615,00	6,50
1100	68018	31/10/2012	UNIDADE EVAPORADORA III	1.299,60	314,07	Máquinas e Equipamentos	43,7%	R\$ 1.456,00	R\$ 819,00	6,50
1100	57998	30/11/2011	AR CONDICIONADO	1.335,69	200,35	Máquinas e Equipamentos	48,9%	R\$ 1.588,00	R\$ 812,00	5,90
1100	57999	30/11/2011	BOMBA JET	4.981,50	747,23	Máquinas e Equipamentos	48,9%	R\$ 5.924,00	R\$ 3.030,00	5,90
1100	58000	30/11/2011	BOMBA JET	4.981,50	747,23	Máquinas e Equipamentos	48,9%	R\$ 5.924,00	R\$ 3.030,00	5,90
1100	73165	31/01/2013	COMPRESSOR SCROLL 220V	5.500,00	1.466,66	Máquinas e Equipamentos	42,3%	R\$ 6.140,00	R\$ 3.544,00	6,60
1100	56321	31/10/2011	DESACOPLADOR UNIVERSAL	116,16	16,45	Máquinas e Equipamentos	49,3%	R\$ 139,00	R\$ 70,00	5,80

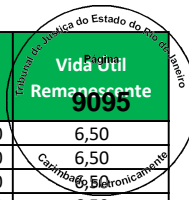

Empresa	Imobilizado	Dt.incorp.	Denominação do imobilizado	ValAquis.	Valor contábil	Conta de Avaliação	Depreciação	Valor Reposição	Valor Mercado	Vida Útil Remanescente
1100	56322	31/10/2011	DESACOPLADOR UNIVERSAL	116,16	16,45	Máquinas e Equipamentos	49,3%	R\$ 139,00	R\$ 70,00	5,80
1100	56323	31/10/2011	DESACOPLADOR UNIVERSAL	116,16	16,45	Máquinas e Equipamentos	49,3%	R\$ 139,00	R\$ 70,00	5,80
1100	56324	31/10/2011	DESACOPLADOR UNIVERSAL	116,16	16,45	Máquinas e Equipamentos	49,3%	R\$ 139,00	R\$ 70,00	5,80
1100	56325	31/10/2011	DESACOPLADOR UNIVERSAL	116,16	16,45	Máquinas e Equipamentos	49,3%	R\$ 139,00	R\$ 70,00	5,80
1100	56326	31/10/2011	DESACOPLADOR UNIVERSAL	116,16	16,45	Máquinas e Equipamentos	49,3%	R\$ 139,00	R\$ 70,00	5,80
1100	56327	31/10/2011	DESACOPLADOR UNIVERSAL	116,16	16,45	Máquinas e Equipamentos	49,3%	R\$ 139,00	R\$ 70,00	5,80
1100	56328	31/10/2011	DESACOPLADOR UNIVERSAL	116,16	16,45	Máquinas e Equipamentos	49,3%	R\$ 139,00	R\$ 70,00	5,80
1100	56329	31/10/2011	DESACOPLADOR UNIVERSAL	116,16	16,45	Máquinas e Equipamentos	49,3%	R\$ 139,00	R\$ 70,00	5,80
1100	56330	31/10/2011	DESACOPLADOR UNIVERSAL	116,16	16,45	Máquinas e Equipamentos	49,3%	R\$ 139,00	R\$ 70,00	5,80
1100	56331	31/10/2011	DESACOPLADOR UNIVERSAL	116,16	16,45	Máquinas e Equipamentos	49,3%	R\$ 139,00	R\$ 70,00	5,80
1100	56332	31/10/2011	DESACOPLADOR UNIVERSAL	116,16	16,45	Máquinas e Equipamentos	49,3%	R\$ 139,00	R\$ 70,00	5,80
1100	56333	31/10/2011	DESACOPLADOR UNIVERSAL	116,16	16,45	Máquinas e Equipamentos	49,3%	R\$ 139,00	R\$ 70,00	5,80
1100	11000006252	31/12/2013	DESACOPLADOR UNIVERSAL	380,09	136,19	Máquinas e Equipamentos	37,1%	R\$ 410,00	R\$ 258,00	7,20
1100	11000006253	31/12/2013	DESATIVADOR AM PROX 58 KHZ SCANTOP II	952,13	341,18	Máquinas e Equipamentos	37,1%	R\$ 1.026,00	R\$ 645,00	7,20
1100	56334	31/10/2011	DESATIVADOR E VERIFICADOR	783,20	110,96	Máquinas e Equipamentos	49,3%	R\$ 935,00	R\$ 474,00	5,80
1100	56335	31/10/2011	DESATIVADOR E VERIFICADOR	783,20	110,96	Máquinas e Equipamentos	49,3%	R\$ 935,00	R\$ 474,00	5,80
1100	56336	31/10/2011	DESATIVADOR E VERIFICADOR	783,20	110,96	Máquinas e Equipamentos	49,3%	R\$ 935,00	R\$ 474,00	5,80
1100	56337	31/10/2011	DESATIVADOR E VERIFICADOR	783,20	110,96	Máquinas e Equipamentos	49,3%	R\$ 935,00	R\$ 474,00	5,80
1100	56338	31/10/2011	DESATIVADOR E VERIFICADOR	783,20	110,96	Máquinas e Equipamentos	49,3%	R\$ 935,00	R\$ 474,00	5,80
1100	56339	31/10/2011	DESATIVADOR E VERIFICADOR	783,20	110,96	Máquinas e Equipamentos	49,3%	R\$ 935,00	R\$ 474,00	5,80
1100	56340	31/10/2011	DESATIVADOR E VERIFICADOR	783,20	110,96	Máquinas e Equipamentos	49,3%	R\$ 935,00	R\$ 474,00	5,80
1100	56341	31/10/2011	DESATIVADOR E VERIFICADOR	783,20	110,96	Máquinas e Equipamentos	49,3%	R\$ 935,00	R\$ 474,00	5,80
1100	56342	31/10/2011	DESATIVADOR E VERIFICADOR	783,20	110,96	Máquinas e Equipamentos	49,3%	R\$ 935,00	R\$ 474,00	5,80
1100	56343	31/10/2011	DESATIVADOR E VERIFICADOR	783,20	110,96	Máquinas e Equipamentos	49,3%	R\$ 935,00	R\$ 474,00	5,80
1100	56344	31/10/2011	DESATIVADOR E VERIFICADOR	783,20	110,96	Máquinas e Equipamentos	49,3%	R\$ 935,00	R\$ 474,00	5,80
1100	56362	30/11/2011	GERADOR	51.000,00	7.650,00	Máquinas e Equipamentos	48,9%	R\$ 60.651,00	R\$ 31.017,00	5,90
1100	56652	30/11/2011	MODULO TROCADOR	6.286,82	943,03	Máquinas e Equipamentos	48,9%	R\$ 7.477,00	R\$ 3.823,00	5,90
1100	56656	30/11/2011	MODULO TROCADOR	6.286,82	943,03	Máquinas e Equipamentos	48,9%	R\$ 7.477,00	R\$ 3.823,00	5,90
1100	56657	30/11/2011	MODULO TROCADOR	6.286,82	943,03	Máquinas e Equipamentos	48,9%	R\$ 7.477,00	R\$ 3.823,00	5,90
1100	56653	30/11/2011	MODULO VENTILADOR	5.362,16	804,32	Máquinas e Equipamentos	48,9%	R\$ 6.377,00	R\$ 3.261,00	5,90
1100	56654	30/11/2011	MODULO VENTILADOR	5.362,16	804,32	Máquinas e Equipamentos	48,9%	R\$ 6.377,00	R\$ 3.261,00	5,90
1100	56655	30/11/2011	MODULO VENTILADOR	5.362,16	804,32	Máquinas e Equipamentos	48,9%	R\$ 6.377,00	R\$ 3.261,00	5,90
1100	56370	30/11/2011	TRANSFORMADOR 500 KVA	31.000,00	4.650,00	Máquinas e Equipamentos	48,9%	R\$ 36.867,00	R\$ 18.853,00	5,90
1100	56658	30/11/2011	UNIDADE CONDENSADORA NACIONAL	4.941,11	741,17	Máquinas e Equipamentos	48,9%	R\$ 5.876,00	R\$ 3.005,00	5,90
1100	56659	30/11/2011	UNIDADE CONDENSADORA NACIONAL	4.941,10	741,16	Máquinas e Equipamentos	48,9%	R\$ 5.876,00	R\$ 3.005,00	5,90
1100	56660	30/11/2011	UNIDADE CONDENSADORA NACIONAL	4.941,11	741,17	Máquinas e Equipamentos	48,9%	R\$ 5.876,00	R\$ 3.005,00	5,90
1100	56661	30/11/2011	UNIDADE CONDENSADORA NACIONAL	5.426,70	814,01	Máquinas e Equipamentos	48,9%	R\$ 6.454,00	R\$ 3.300,00	5,90
1100	56662	30/11/2011	UNIDADE CONDENSADORA NACIONAL	5.426,70	814,01	Máquinas e Equipamentos	48,9%	R\$ 6.454,00	R\$ 3.300,00	5,90
1100	56663	30/11/2011	UNIDADE CONDENSADORA NACIONAL	5.426,70	814,01	Máquinas e Equipamentos	48,9%	R\$ 6.454,00	R\$ 3.300,00	5,90
1100	56664	30/11/2011	UNIDADE CONDENSADORA NACIONAL	5.426,70	814,01	Máquinas e Equipamentos	48,9%	R\$ 6.454,00	R\$ 3.300,00	5,90
1100	56665	30/11/2011	UNIDADE CONDENSADORA NACIONAL	5.426,68	814,00	Máquinas e Equipamentos	48,9%	R\$ 6.454,00	R\$ 3.300,00	5,90
1100	56666	30/11/2011	UNIDADE CONDENSADORA NACIONAL	5.426,67	814,00	Máquinas e Equipamentos	48,9%	R\$ 6.454,00	R\$ 3.300,00	5,90
1100	77028	30/06/2013	VENTILADORES COLUNA 60CM DIAM/REGULA	189,00	58,27	Máquinas e Equipamentos	52,0%	R\$ 210,00	R\$ 101,00	4,30
1100	77029	30/06/2013	VENTILADORES COLUNA 60CM DIAM/REGULA	189,00	58,27	Máquinas e Equipamentos	52,0%	R\$ 210,00	R\$ 101,00	4,30
1100	77030	30/06/2013	VENTILADORES COLUNA 60CM DIAM/REGULA	189,00	58,27	Máquinas e Equipamentos	52,0%	R\$ 210,00	R\$ 101,00	4,30
1100	57063	30/09/2013	AR CONDICIONADO	4.373,19	898,06	Máquinas e Equipamentos	38,5%	R\$ 4.821,00	R\$ 2.963,00	7,10
1100	57064	30/09/2013	AR CONDICIONADO	4.373,19	898,06	Máquinas e Equipamentos	38,5%	R\$ 4.821,00	R\$ 2.963,00	7,10
1100	57065	30/09/2013	AR CONDICIONADO	4.373,19	898,06	Máquinas e Equipamentos	38,5%	R\$ 4.821,00	R\$ 2.963,00	7,10
1100	57066	30/09/2013	AR CONDICIONADO	4.373,19	898,06	Máquinas e Equipamentos	38,5%	R\$ 4.821,00	R\$ 2.963,00	7,10
1100	57067	30/09/2013	AR CONDICIONADO	3.425,49	703,44	Máquinas e Equipamentos	38,5%	R\$ 3.777,00	R\$ 2.321,00	7,10
1100	57068	30/09/2013	AR CONDICIONADO	3.425,49	703,44	Máquinas e Equipamentos	38,5%	R\$ 3.777,00	R\$ 2.321,00	7,10
1100	57069	30/09/2013	AR CONDICIONADO	3.425,49	703,44	Máquinas e Equipamentos	38,5%	R\$ 3.777,00	R\$ 2.321,00	7,10
1100	57070	30/09/2013	AR CONDICIONADO	3.425,49	703,44	Máquinas e Equipamentos	38,5%	R\$ 3.777,00	R\$ 2.321,00	7,10
1100	57071	30/09/2013	AR CONDICIONADO	2.915,19	598,66	Máquinas e Equipamentos	38,5%	R\$ 3.214,00	R\$ 1.975,00	7,10
1100	57072	30/09/2013	AR CONDICIONADO	2.915,19	598,66	Máquinas e Equipamentos	38,5%	R\$ 3.214,00	R\$ 1.975,00	7,10
1100	57073	30/09/2013	AR CONDICIONADO	2.915,19	598,66	Máquinas e Equipamentos	38,5%	R\$ 3.214,00	R\$ 1.975,00	7,10
1100	57074	30/09/2013	AR CONDICIONADO	2.915,19	598,66	Máquinas e Equipamentos	38,5%	R\$ 3.214,00	R\$ 1.975,00	7,10

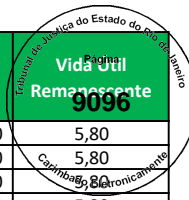

Empresa	Imobilizado	Dt.incorp.	Denominação do imobilizado	ValAquis.	Valor contábil	Conta de Avaliação	Depreciação	Valor Reposição	Valor Mercado	Vida Útil Remanescente
1100	57075	30/09/2013	AR CONDICIONADO	1.530,09	314,21	Máquinas e Equipamentos	38,5%	R\$ 1.687,00	R\$ 1.037,00	7,10
1100	57076	30/09/2013	AR CONDICIONADO	1.231,20	252,84	Máquinas e Equipamentos	38,5%	R\$ 1.357,00	R\$ 834,00	7,10
1100	57077	30/09/2013	AR CONDICIONADO	1.231,20	252,84	Máquinas e Equipamentos	38,5%	R\$ 1.357,00	R\$ 834,00	7,10
1100	57078	30/09/2013	AR CONDICIONADO	1.231,20	252,84	Máquinas e Equipamentos	38,5%	R\$ 1.357,00	R\$ 834,00	7,10
1100	57079	30/09/2013	AR CONDICIONADO	1.231,20	252,84	Máquinas e Equipamentos	38,5%	R\$ 1.357,00	R\$ 834,00	7,10
1100	57080	30/09/2013	AR CONDICIONADO	618,84	127,08	Máquinas e Equipamentos	38,5%	R\$ 682,00	R\$ 419,00	7,10
1100	57081	30/09/2013	AR CONDICIONADO	618,84	127,08	Máquinas e Equipamentos	38,5%	R\$ 682,00	R\$ 419,00	7,10
1100	11000001435	30/09/2013	BOMBA JET	1.011,89	207,79	Máquinas e Equipamentos	38,5%	R\$ 1.116,00	R\$ 686,00	7,10
1100	11000001437	30/09/2013	BOMBA JET	275,48	56,57	Máquinas e Equipamentos	38,5%	R\$ 304,00	R\$ 187,00	7,10
1100	11000002656	31/05/2012	DESACOPLADOR MANUAL	179,00	35,80	Máquinas e Equipamentos	46,1%	R\$ 210,00	R\$ 113,00	6,20
1100	11000002657	31/05/2012	DESACOPLADOR MANUAL	179,00	35,80	Máquinas e Equipamentos	46,1%	R\$ 210,00	R\$ 113,00	6,20
1100	11000001383	31/10/2011	DESACOPLADOR UNIVERSAL	116,16	16,45	Máquinas e Equipamentos	49,3%	R\$ 139,00	R\$ 70,00	5,80
1100	11000001384	31/10/2011	DESACOPLADOR UNIVERSAL	116,16	16,45	Máquinas e Equipamentos	49,3%	R\$ 139,00	R\$ 70,00	5,80
1100	11000001385	31/10/2011	DESACOPLADOR UNIVERSAL	116,16	16,45	Máquinas e Equipamentos	49,3%	R\$ 139,00	R\$ 70,00	5,80
1100	11000001386	31/10/2011	DESACOPLADOR UNIVERSAL	116,16	16,45	Máquinas e Equipamentos	49,3%	R\$ 139,00	R\$ 70,00	5,80
1100	11000001387	31/10/2011	DESACOPLADOR UNIVERSAL	116,16	16,45	Máquinas e Equipamentos	49,3%	R\$ 139,00	R\$ 70,00	5,80
1100	11000001388	31/10/2011	DESACOPLADOR UNIVERSAL	116,16	16,45	Máquinas e Equipamentos	49,3%	R\$ 139,00	R\$ 70,00	5,80
1100	11000001389	31/10/2011	DESACOPLADOR UNIVERSAL	116,16	16,45	Máquinas e Equipamentos	49,3%	R\$ 139,00	R\$ 70,00	5,80
1100	11000001390	31/10/2011	DESACOPLADOR UNIVERSAL	116,16	16,45	Máquinas e Equipamentos	49,3%	R\$ 139,00	R\$ 70,00	5,80
1100	11000001391	31/10/2011	DESACOPLADOR UNIVERSAL	116,16	16,45	Máquinas e Equipamentos	49,3%	R\$ 139,00	R\$ 70,00	5,80
1100	11000001392	31/10/2011	DESACOPLADOR UNIVERSAL	116,16	16,45	Máquinas e Equipamentos	49,3%	R\$ 139,00	R\$ 70,00	5,80
1100	11000001393	31/10/2011	DESACOPLADOR UNIVERSAL	116,16	16,45	Máquinas e Equipamentos	49,3%	R\$ 139,00	R\$ 70,00	5,80
1100	11000001394	31/10/2011	DESACOPLADOR UNIVERSAL	116,16	16,45	Máquinas e Equipamentos	49,3%	R\$ 139,00	R\$ 70,00	5,80
1100	11000001395	31/10/2011	DESACOPLADOR UNIVERSAL	116,16	16,45	Máquinas e Equipamentos	49,3%	R\$ 139,00	R\$ 70,00	5,80
1100	11000001396	31/10/2011	DESACOPLADOR UNIVERSAL	116,16	16,45	Máquinas e Equipamentos	49,3%	R\$ 139,00	R\$ 70,00	5,80
1100	11000001397	31/10/2011	DESACOPLADOR UNIVERSAL	116,16	16,45	Máquinas e Equipamentos	49,3%	R\$ 139,00	R\$ 70,00	5,80
1100	11000001398	31/10/2011	DESACOPLADOR UNIVERSAL	116,16	16,45	Máquinas e Equipamentos	49,3%	R\$ 139,00	R\$ 70,00	5,80
1100	11000006248	31/12/2013	DESACOPLADOR UNIVERSAL	380,09	136,19	Máquinas e Equipamentos	37,1%	R\$ 410,00	R\$ 258,00	7,20
1100	11000006249	31/12/2013	DESATIVADOR AM PROX 58 KHZ SCANTOP II	952,13	341,18	Máquinas e Equipamentos	37,1%	R\$ 1.026,00	R\$ 645,00	7,20
1100	56923	31/10/2011	DESATIVADOR E VERIFICADOR	783,20	110,96	Máquinas e Equipamentos	49,3%	R\$ 935,00	R\$ 474,00	5,80
1100	56924	31/10/2011	DESATIVADOR E VERIFICADOR	783,20	110,96	Máquinas e Equipamentos	49,3%	R\$ 935,00	R\$ 474,00	5,80
1100	56925	31/10/2011	DESATIVADOR E VERIFICADOR	783,20	110,96	Máquinas e Equipamentos	49,3%	R\$ 935,00	R\$ 474,00	5,80
1100	56926	31/10/2011	DESATIVADOR E VERIFICADOR	783,20	110,96	Máquinas e Equipamentos	49,3%	R\$ 935,00	R\$ 474,00	5,80
1100	56927	31/10/2011	DESATIVADOR E VERIFICADOR	783,20	110,96	Máquinas e Equipamentos	49,3%	R\$ 935,00	R\$ 474,00	5,80
1100	56928	31/10/2011	DESATIVADOR E VERIFICADOR	783,20	110,96	Máquinas e Equipamentos	49,3%	R\$ 935,00	R\$ 474,00	5,80
1100	56929	31/10/2011	DESATIVADOR E VERIFICADOR	783,20	110,96	Máquinas e Equipamentos	49,3%	R\$ 935,00	R\$ 474,00	5,80
1100	56930	31/10/2011	DESATIVADOR E VERIFICADOR	783,20	110,96	Máquinas e Equipamentos	49,3%	R\$ 935,00	R\$ 474,00	5,80
1100	56931	31/10/2011	DESATIVADOR E VERIFICADOR	783,20	110,96	Máquinas e Equipamentos	49,3%	R\$ 935,00	R\$ 474,00	5,80
1100	56932	31/10/2011	DESATIVADOR E VERIFICADOR	783,20	110,96	Máquinas e Equipamentos	49,3%	R\$ 935,00	R\$ 474,00	5,80
1100	56933	31/10/2011	DESATIVADOR E VERIFICADOR	783,20	110,96	Máquinas e Equipamentos	49,3%	R\$ 935,00	R\$ 474,00	5,80
1100	56934	31/10/2011	DESATIVADOR E VERIFICADOR	783,20	110,96	Máquinas e Equipamentos	49,3%	R\$ 935,00	R\$ 474,00	5,80
1100	56935	31/10/2011	DESATIVADOR E VERIFICADOR	783,20	110,96	Máquinas e Equipamentos	49,3%	R\$ 935,00	R\$ 474,00	5,80
1100	56936	31/10/2011	DESATIVADOR E VERIFICADOR	783,20	110,96	Máquinas e Equipamentos	49,3%	R\$ 935,00	R\$ 474,00	5,80
1100	11000001433	30/09/2013	ELETROBOMBA	426,30	87,54	Máquinas e Equipamentos	38,5%	R\$ 470,00	R\$ 289,00	7,10
1100	57337	31/10/2011	ESTEIRA ROLANTE	10.238,00	1.450,39	Máquinas e Equipamentos	49,3%	R\$ 12.227,00	R\$ 6.196,00	5,80
1100	56949	30/09/2013	GERADOR	36.080,00	7.409,29	Máquinas e Equipamentos	38,5%	R\$ 39.778,00	R\$ 24.444,00	7,10
1100	57338	31/10/2011	KIT ACIONADOR	4.567,00	646,99	Máquinas e Equipamentos	49,3%	R\$ 5.454,00	R\$ 2.764,00	5,80
1100	57170	30/09/2013	MODULO TROCADOR	2.776,99	570,27	Máquinas e Equipamentos	38,5%	R\$ 3.062,00	R\$ 1.881,00	7,10
1100	57171	30/09/2013	MODULO TROCADOR	2.777,00	570,27	Máquinas e Equipamentos	38,5%	R\$ 3.062,00	R\$ 1.881,00	7,10
1100	57172	30/09/2013	MODULO TROCADOR	3.493,83	717,47	Máquinas e Equipamentos	38,5%	R\$ 3.852,00	R\$ 2.367,00	7,10
1100	57173	30/09/2013	MODULO TROCADOR	3.493,83	717,47	Máquinas e Equipamentos	38,5%	R\$ 3.852,00	R\$ 2.367,00	7,10
1100	57174	30/09/2013	MODULO TROCADOR	3.493,83	717,47	Máquinas e Equipamentos	38,5%	R\$ 3.852,00	R\$ 2.367,00	7,10
1100	57175	30/09/2013	MODULO TROCADOR	3.493,82	717,47	Máquinas e Equipamentos	38,5%	R\$ 3.852,00	R\$ 2.367,00	7,10
1100	56945	30/09/2013	MODULO VENTILADOR	2.382,17	489,20	Máquinas e Equipamentos	38,5%	R\$ 2.626,00	R\$ 1.614,00	7,10
1100	56946	30/09/2013	MODULO VENTILADOR	2.382,17	489,20	Máquinas e Equipamentos	38,5%	R\$ 2.626,00	R\$ 1.614,00	7,10
1100	56947	30/09/2013	MODULO VENTILADOR	2.382,17	489,20	Máquinas e Equipamentos	38,5%	R\$ 2.626,00	R\$ 1.614,00	7,10
1100	56948	30/09/2013	MODULO VENTILADOR	2.382,16	489,20	Máquinas e Equipamentos	38,5%	R\$ 2.626,00	R\$ 1.614,00	7,10

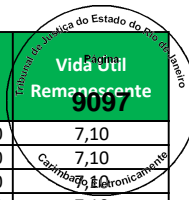

Empresa	Imobilizado	Dt.incorp.	Denominação do imobilizado	ValAquis.	Valor contábil	Conta de Avaliação	Depreciação	Valor Reposição	Valor Mercado	Vida Útil Remanescente
1100	57168	30/09/2013	MODULO VENTILADOR	1.747,80	358,92	Máquinas e Equipamentos	38,5%	R\$ 1.927,00	R\$ 1.184,00	7,10
1100	57169	30/09/2013	MODULO VENTILADOR	1.747,79	358,92	Máquinas e Equipamentos	38,5%	R\$ 1.927,00	R\$ 1.184,00	7,10
1100	57176	30/09/2013	UNIDADE CONDENSADORA II	2.903,62	596,28	Máquinas e Equipamentos	38,5%	R\$ 3.201,00	R\$ 1.967,00	7,10
1100	57177	30/09/2013	UNIDADE CONDENSADORA II	2.903,62	596,28	Máquinas e Equipamentos	38,5%	R\$ 3.201,00	R\$ 1.967,00	7,10
1100	57178	30/09/2013	UNIDADE CONDENSADORA II	2.903,62	596,28	Máquinas e Equipamentos	38,5%	R\$ 3.201,00	R\$ 1.967,00	7,10
1100	57179	30/09/2013	UNIDADE CONDENSADORA II	2.903,62	596,28	Máquinas e Equipamentos	38,5%	R\$ 3.201,00	R\$ 1.967,00	7,10
1100	57180	30/09/2013	UNIDADE CONDENSADORA II	2.903,62	596,28	Máquinas e Equipamentos	38,5%	R\$ 3.201,00	R\$ 1.967,00	7,10
1100	57181	30/09/2013	UNIDADE CONDENSADORA II	2.903,62	596,28	Máquinas e Equipamentos	38,5%	R\$ 3.201,00	R\$ 1.967,00	7,10
1100	57182	30/09/2013	UNIDADE CONDENSADORA II	2.903,62	596,28	Máquinas e Equipamentos	38,5%	R\$ 3.201,00	R\$ 1.967,00	7,10
1100	57183	30/09/2013	UNIDADE CONDENSADORA II	2.903,63	596,28	Máquinas e Equipamentos	38,5%	R\$ 3.201,00	R\$ 1.967,00	7,10
1100	57184	30/09/2013	UNIDADE CONDENSADORA II	4.809,48	987,67	Máquinas e Equipamentos	38,5%	R\$ 5.302,00	R\$ 3.258,00	7,10
1100	57185	30/09/2013	UNIDADE CONDENSADORA II	4.809,48	987,67	Máquinas e Equipamentos	38,5%	R\$ 5.302,00	R\$ 3.258,00	7,10
1100	55448	31/10/2011	AR CONDICIONADO	15.698,00	2.223,89	Máquinas e Equipamentos	49,3%	R\$ 18.747,00	R\$ 9.501,00	5,80
1100	55449	31/10/2011	AR CONDICIONADO	21.700,00	3.074,16	Máquinas e Equipamentos	49,3%	R\$ 25.915,00	R\$ 13.134,00	5,80
1100	55450	31/10/2011	AR CONDICIONADO	21.000,00	2.975,00	Máquinas e Equipamentos	49,3%	R\$ 25.079,00	R\$ 12.710,00	5,80
1100	11000002648	31/05/2012	DESACOPLADOR MANUAL	179,00	35,80	Máquinas e Equipamentos	46,1%	R\$ 210,00	R\$ 113,00	6,20
1100	11000001260	30/09/2011	DESACOPLADOR UNIVERSAL	116,16	15,49	Máquinas e Equipamentos	49,8%	R\$ 139,00	R\$ 70,00	5,80
1100	11000001261	30/09/2011	DESACOPLADOR UNIVERSAL	116,16	15,49	Máquinas e Equipamentos	49,8%	R\$ 139,00	R\$ 70,00	5,80
1100	11000001262	30/09/2011	DESACOPLADOR UNIVERSAL	116,16	15,49	Máquinas e Equipamentos	49,8%	R\$ 139,00	R\$ 70,00	5,80
1100	11000001263	30/09/2011	DESACOPLADOR UNIVERSAL	116,16	15,49	Máquinas e Equipamentos	49,8%	R\$ 139,00	R\$ 70,00	5,80
1100	11000001264	30/09/2011	DESACOPLADOR UNIVERSAL	116,16	15,49	Máquinas e Equipamentos	49,8%	R\$ 139,00	R\$ 70,00	5,80
1100	11000001265	30/09/2011	DESACOPLADOR UNIVERSAL	116,16	15,49	Máquinas e Equipamentos	49,8%	R\$ 139,00	R\$ 70,00	5,80
1100	11000001266	30/09/2011	DESACOPLADOR UNIVERSAL	116,16	15,49	Máquinas e Equipamentos	49,8%	R\$ 139,00	R\$ 70,00	5,80
1100	11000001267	30/09/2011	DESACOPLADOR UNIVERSAL	116,16	15,49	Máquinas e Equipamentos	49,8%	R\$ 139,00	R\$ 70,00	5,80
1100	11000006243	31/12/2013	DESACOPLADOR UNIVERSAL	356,00	127,57	Máquinas e Equipamentos	37,1%	R\$ 384,00	R\$ 241,00	7,20
1100	11000006244	31/12/2013	DESATIVADOR AM PROX 58 KHZ SCANTOP II	952,13	341,18	Máquinas e Equipamentos	37,1%	R\$ 1.026,00	R\$ 645,00	7,20
1100	55466	30/09/2011	DESATIVADOR E VERIFICADOR	783,20	104,43	Máquinas e Equipamentos	49,8%	R\$ 940,00	R\$ 472,00	5,80
1100	55467	30/09/2011	DESATIVADOR E VERIFICADOR	783,20	104,43	Máquinas e Equipamentos	49,8%	R\$ 940,00	R\$ 472,00	5,80
1100	55468	30/09/2011	DESATIVADOR E VERIFICADOR	783,20	104,43	Máquinas e Equipamentos	49,8%	R\$ 940,00	R\$ 472,00	5,80
1100	55469	30/09/2011	DESATIVADOR E VERIFICADOR	783,20	104,43	Máquinas e Equipamentos	49,8%	R\$ 940,00	R\$ 472,00	5,80
1100	55470	30/09/2011	DESATIVADOR E VERIFICADOR	783,20	104,43	Máquinas e Equipamentos	49,8%	R\$ 940,00	R\$ 472,00	5,80
1100	55471	30/09/2011	DESATIVADOR E VERIFICADOR	783,20	104,43	Máquinas e Equipamentos	49,8%	R\$ 940,00	R\$ 472,00	5,80
1100	55472	30/09/2011	DESATIVADOR E VERIFICADOR	783,20	104,43	Máquinas e Equipamentos	49,8%	R\$ 940,00	R\$ 472,00	5,80
1100	55473	30/09/2011	DESATIVADOR E VERIFICADOR	783,20	104,43	Máquinas e Equipamentos	49,8%	R\$ 940,00	R\$ 472,00	5,80
1100	55497	31/10/2011	MODULO VENTILADOR	3.067,96	434,63	Máquinas e Equipamentos	49,3%	R\$ 3.664,00	R\$ 1.857,00	5,80
1100	55498	31/10/2011	MODULO VENTILADOR	1.636,81	231,89	Máquinas e Equipamentos	49,3%	R\$ 1.955,00	R\$ 991,00	5,80
1100	55499	31/10/2011	MODULO VENTILADOR	1.495,35	211,84	Máquinas e Equipamentos	49,3%	R\$ 1.786,00	R\$ 905,00	5,80
1100	55500	31/10/2011	MODULO VENTILADOR	2.249,98	318,74	Máquinas e Equipamentos	49,3%	R\$ 2.687,00	R\$ 1.362,00	5,80
1100	57804	30/09/2013	AR CONDICIONADO	1.970,00	390,45	Máquinas e Equipamentos	38,5%	R\$ 2.172,00	R\$ 1.335,00	7,10
1100	57779	30/09/2013	COND AXIAL VERTICAL	7.854,00	1.556,66	Máquinas e Equipamentos	38,5%	R\$ 8.659,00	R\$ 5.321,00	7,10
1100	57780	30/09/2013	COND AXIAL VERTICAL	7.854,00	1.556,66	Máquinas e Equipamentos	38,5%	R\$ 8.659,00	R\$ 5.321,00	7,10
1100	57781	30/09/2013	COND AXIAL VERTICAL	7.854,00	1.556,66	Máquinas e Equipamentos	38,5%	R\$ 8.659,00	R\$ 5.321,00	7,10
1100	57782	30/09/2013	COND AXIAL VERTICAL	7.854,00	1.556,66	Máquinas e Equipamentos	38,5%	R\$ 8.659,00	R\$ 5.321,00	7,10
1100	57783	30/09/2013	COND AXIAL VERTICAL	7.920,00	1.569,73	Máquinas e Equipamentos	38,5%	R\$ 8.732,00	R\$ 5.366,00	7,10
1100	11000001454	31/10/2011	DESACOPLADOR UNIVERSAL	116,16	16,45	Máquinas e Equipamentos	49,3%	R\$ 139,00	R\$ 70,00	5,80
1100	11000001455	31/10/2011	DESACOPLADOR UNIVERSAL	116,16	16,45	Máquinas e Equipamentos	49,3%	R\$ 139,00	R\$ 70,00	5,80
1100	11000001456	31/10/2011	DESACOPLADOR UNIVERSAL	116,16	16,45	Máquinas e Equipamentos	49,3%	R\$ 139,00	R\$ 70,00	5,80
1100	11000001457	31/10/2011	DESACOPLADOR UNIVERSAL	116,16	16,45	Máquinas e Equipamentos	49,3%	R\$ 139,00	R\$ 70,00	5,80
1100	11000001458	31/10/2011	DESACOPLADOR UNIVERSAL	116,16	16,45	Máquinas e Equipamentos	49,3%	R\$ 139,00	R\$ 70,00	5,80
1100	11000001459	31/10/2011	DESACOPLADOR UNIVERSAL	116,16	16,45	Máquinas e Equipamentos	49,3%	R\$ 139,00	R\$ 70,00	5,80
1100	11000001460	31/10/2011	DESACOPLADOR UNIVERSAL	116,16	16,45	Máquinas e Equipamentos	49,3%	R\$ 139,00	R\$ 70,00	5,80
1100	11000001461	31/10/2011	DESACOPLADOR UNIVERSAL	116,16	16,45	Máquinas e Equipamentos	49,3%	R\$ 139,00	R\$ 70,00	5,80
1100	11000001462	31/10/2011	DESACOPLADOR UNIVERSAL	116,16	16,45	Máquinas e Equipamentos	49,3%	R\$ 139,00	R\$ 70,00	5,80
1100	11000001463	31/10/2011	DESACOPLADOR UNIVERSAL	116,16	16,45	Máquinas e Equipamentos	49,3%	R\$ 139,00	R\$ 70,00	5,80
1100	11000001464	31/10/2011	DESACOPLADOR UNIVERSAL	116,16	16,45	Máquinas e Equipamentos	49,3%	R\$ 139,00	R\$ 70,00	5,80
1100	11000001465	31/10/2011	DESACOPLADOR UNIVERSAL	116,16	16,45	Máquinas e Equipamentos	49,3%	R\$ 139,00	R\$ 70,00	5,80
1100	11000001466	31/10/2011	DESACOPLADOR UNIVERSAL	116,16	16,45	Máquinas e Equipamentos	49,3%	R\$ 139,00	R\$ 70,00	5,80

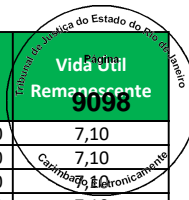

Empresa	Imobilizado	Dt.incorp.	Denominação do imobilizado	ValAquis.	Valor contábil	Conta de Avaliação	Depreciação	Valor Reposição	Valor Mercado	Vida Útil Remanescente
1100	11000005722	30/11/2013	DESACOPLADOR UNIVERSAL	468,66	164,02	Máquinas e Equipamentos	37,6%	R\$ 506,00	R\$ 316,00	7,20
1100	11000005723	30/11/2013	DESATIVADOR AM PROX 58 KHZ SCANTOP	480,32	168,12	Máquinas e Equipamentos	37,6%	R\$ 518,00	R\$ 323,00	7,20
1100	57528	31/10/2011	DESATIVADOR E VERIFICADOR	783,20	110,96	Máquinas e Equipamentos	49,3%	R\$ 935,00	R\$ 474,00	5,80
1100	57529	31/10/2011	DESATIVADOR E VERIFICADOR	783,20	110,96	Máquinas e Equipamentos	49,3%	R\$ 935,00	R\$ 474,00	5,80
1100	57530	31/10/2011	DESATIVADOR E VERIFICADOR	783,20	110,96	Máquinas e Equipamentos	49,3%	R\$ 935,00	R\$ 474,00	5,80
1100	57531	31/10/2011	DESATIVADOR E VERIFICADOR	783,20	110,96	Máquinas e Equipamentos	49,3%	R\$ 935,00	R\$ 474,00	5,80
1100	57532	31/10/2011	DESATIVADOR E VERIFICADOR	783,20	110,96	Máquinas e Equipamentos	49,3%	R\$ 935,00	R\$ 474,00	5,80
1100	57533	31/10/2011	DESATIVADOR E VERIFICADOR	783,20	110,96	Máquinas e Equipamentos	49,3%	R\$ 935,00	R\$ 474,00	5,80
1100	57534	31/10/2011	DESATIVADOR E VERIFICADOR	783,20	110,96	Máquinas e Equipamentos	49,3%	R\$ 935,00	R\$ 474,00	5,80
1100	57535	31/10/2011	DESATIVADOR E VERIFICADOR	783,20	110,96	Máquinas e Equipamentos	49,3%	R\$ 935,00	R\$ 474,00	5,80
1100	57536	31/10/2011	DESATIVADOR E VERIFICADOR	783,20	110,96	Máquinas e Equipamentos	49,3%	R\$ 935,00	R\$ 474,00	5,80
1100	57537	31/10/2011	DESATIVADOR E VERIFICADOR	783,20	110,96	Máquinas e Equipamentos	49,3%	R\$ 935,00	R\$ 474,00	5,80
1100	57538	31/10/2011	DESATIVADOR E VERIFICADOR	783,20	110,96	Máquinas e Equipamentos	49,3%	R\$ 935,00	R\$ 474,00	5,80
1100	57751	30/09/2013	GERADOR	48.400,00	9.592,80	Máquinas e Equipamentos	38,5%	R\$ 53.361,00	R\$ 32.791,00	7,10
1100	57774	30/09/2013	MODULO TROCADOR	6.808,99	1.349,53	Máquinas e Equipamentos	38,5%	R\$ 7.507,00	R\$ 4.613,00	7,10
1100	57775	30/09/2013	MODULO TROCADOR	6.808,99	1.349,53	Máquinas e Equipamentos	38,5%	R\$ 7.507,00	R\$ 4.613,00	7,10
1100	57776	30/09/2013	MODULO TROCADOR	4.036,51	800,02	Máquinas e Equipamentos	38,5%	R\$ 4.450,00	R\$ 2.735,00	7,10
1100	57773	30/09/2013	MODULO VENTILADOR	2.860,00	566,84	Máquinas e Equipamentos	38,5%	R\$ 3.153,00	R\$ 1.938,00	7,10
1100	57777	30/09/2013	MODULO VENTILADOR	5.447,20	1.079,62	Máquinas e Equipamentos	38,5%	R\$ 6.006,00	R\$ 3.690,00	7,10
1100	57778	30/09/2013	MODULO VENTILADOR	5.447,20	1.079,62	Máquinas e Equipamentos	38,5%	R\$ 6.006,00	R\$ 3.690,00	7,10
1100	58609	30/09/2013	MODULO VENTILADOR	3.850,98	763,26	Máquinas e Equipamentos	38,5%	R\$ 4.246,00	R\$ 2.609,00	7,10
1100	58610	30/09/2013	MODULO VENTILADOR	2.064,99	409,28	Máquinas e Equipamentos	38,5%	R\$ 2.277,00	R\$ 1.399,00	7,10
1100	58611	30/09/2013	MODULO VENTILADOR	1.248,88	247,55	Máquinas e Equipamentos	38,5%	R\$ 1.377,00	R\$ 846,00	7,10
1100	58612	30/09/2013	MODULO VENTILADOR	1.994,10	395,22	Máquinas e Equipamentos	38,5%	R\$ 2.198,00	R\$ 1.351,00	7,10
1100	58613	30/09/2013	MODULO VENTILADOR	699,83	138,70	Máquinas e Equipamentos	38,5%	R\$ 772,00	R\$ 474,00	7,10
1100	57750	30/09/2013	TRANSFORMADOR	26.840,00	5.319,65	Máquinas e Equipamentos	38,5%	R\$ 29.591,00	R\$ 18.184,00	7,10
1100	62572	31/12/2011	CAIXA VENTILADORA	7.454,00	1.180,22	Máquinas e Equipamentos	48,4%	R\$ 8.830,00	R\$ 4.558,00	5,90
1100	73166	31/01/2013	COMPRESSOR SCROLL 220V	15.540,50	4.144,13	Máquinas e Equipamentos	42,3%	R\$ 17.348,00	R\$ 10.013,00	6,60
1100	11000002326	31/12/2011	DESACOPLADOR UNIVERSAL	116,16	18,39	Máquinas e Equipamentos	48,4%	R\$ 138,00	R\$ 71,00	5,90
1100	11000002327	31/12/2011	DESACOPLADOR UNIVERSAL	116,16	18,39	Máquinas e Equipamentos	48,4%	R\$ 138,00	R\$ 71,00	5,90
1100	11000002328	31/12/2011	DESACOPLADOR UNIVERSAL	116,16	18,39	Máquinas e Equipamentos	48,4%	R\$ 138,00	R\$ 71,00	5,90
1100	11000002329	31/12/2011	DESACOPLADOR UNIVERSAL	116,16	18,39	Máquinas e Equipamentos	48,4%	R\$ 138,00	R\$ 71,00	5,90
1100	11000002330	31/12/2011	DESACOPLADOR UNIVERSAL	116,16	18,39	Máquinas e Equipamentos	48,4%	R\$ 138,00	R\$ 71,00	5,90
1100	11000002331	31/12/2011	DESACOPLADOR UNIVERSAL	116,16	18,39	Máquinas e Equipamentos	48,4%	R\$ 138,00	R\$ 71,00	5,90
1100	11000002332	31/12/2011	DESACOPLADOR UNIVERSAL	116,16	18,39	Máquinas e Equipamentos	48,4%	R\$ 138,00	R\$ 71,00	5,90
1100	11000002333	31/12/2011	DESACOPLADOR UNIVERSAL	116,16	18,39	Máquinas e Equipamentos	48,4%	R\$ 138,00	R\$ 71,00	5,90
1100	11000002334	31/12/2011	DESACOPLADOR UNIVERSAL	116,16	18,39	Máquinas e Equipamentos	48,4%	R\$ 138,00	R\$ 71,00	5,90
1100	11000002335	31/12/2011	DESACOPLADOR UNIVERSAL	116,16	18,39	Máquinas e Equipamentos	48,4%	R\$ 138,00	R\$ 71,00	5,90
1100	11000002336	31/12/2011	DESACOPLADOR UNIVERSAL	116,16	18,39	Máquinas e Equipamentos	48,4%	R\$ 138,00	R\$ 71,00	5,90
1100	11000002337	31/12/2011	DESACOPLADOR UNIVERSAL	116,16	18,39	Máquinas e Equipamentos	48,4%	R\$ 138,00	R\$ 71,00	5,90
1100	11000002338	31/12/2011	DESACOPLADOR UNIVERSAL	116,16	18,39	Máquinas e Equipamentos	48,4%	R\$ 138,00	R\$ 71,00	5,90
1100	11000002339	31/12/2011	DESACOPLADOR UNIVERSAL	116,16	18,39	Máquinas e Equipamentos	48,4%	R\$ 138,00	R\$ 71,00	5,90
1100	11000002340	31/12/2011	DESACOPLADOR UNIVERSAL	116,16	18,39	Máquinas e Equipamentos	48,4%	R\$ 138,00	R\$ 71,00	5,90
1100	11000004963	30/09/2013	DESACOPLADOR UNIVERSAL EM CROMADO EM	426,85	142,28	Máquinas e Equipamentos	38,5%	R\$ 471,00	R\$ 289,00	7,10
1100	62540	31/12/2011	DESATIVADOR E VERIFICADOR	681,05	107,83	Máquinas e Equipamentos	48,4%	R\$ 807,00	R\$ 416,00	5,90
1100	62541	31/12/2011	DESATIVADOR E VERIFICADOR	681,05	107,83	Máquinas e Equipamentos	48,4%	R\$ 807,00	R\$ 416,00	5,90
1100	62548	31/12/2011	DESATIVADOR E VERIFICADOR	783,20	124,01	Máquinas e Equipamentos	48,4%	R\$ 928,00	R\$ 479,00	5,90
1100	62549	31/12/2011	DESATIVADOR E VERIFICADOR	783,20	124,01	Máquinas e Equipamentos	48,4%	R\$ 928,00	R\$ 479,00	5,90
1100	62550	31/12/2011	DESATIVADOR E VERIFICADOR	783,20	124,01	Máquinas e Equipamentos	48,4%	R\$ 928,00	R\$ 479,00	5,90
1100	62551	31/12/2011	DESATIVADOR E VERIFICADOR	783,20	124,01	Máquinas e Equipamentos	48,4%	R\$ 928,00	R\$ 479,00	5,90
1100	62552	31/12/2011	DESATIVADOR E VERIFICADOR	783,20	124,01	Máquinas e Equipamentos	48,4%	R\$ 928,00	R\$ 479,00	5,90
1100	62553	31/12/2011	DESATIVADOR E VERIFICADOR	783,20	124,01	Máquinas e Equipamentos	48,4%	R\$ 928,00	R\$ 479,00	5,90
1100	62554	31/12/2011	DESATIVADOR E VERIFICADOR	783,20	124,01	Máquinas e Equipamentos	48,4%	R\$ 928,00	R\$ 479,00	5,90
1100	62555	31/12/2011	DESATIVADOR E VERIFICADOR	783,20	124,01	Máquinas e Equipamentos	48,4%	R\$ 928,00	R\$ 479,00	5,90
1100	62556	31/12/2011	DESATIVADOR E VERIFICADOR	783,20	124,01	Máquinas e Equipamentos	48,4%	R\$ 928,00	R\$ 479,00	5,90
1100	62557	31/12/2011	DESATIVADOR E VERIFICADOR	783,20	124,01	Máquinas e Equipamentos	48,4%	R\$ 928,00	R\$ 479,00	5,90
1100	62558	31/12/2011	DESATIVADOR E VERIFICADOR	783,20	124,01	Máquinas e Equipamentos	48,4%	R\$ 928,00	R\$ 479,00	5,90

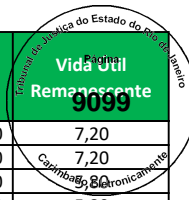

Empresa	Imobilizado	Dt.incorp.	Denominação do imobilizado	ValAquis.	Valor contábil	Conta de Avaliação	Depreciação	Valor Reposição	Valor Mercado	Vida Útil Remanescente
1100	62469	31/12/2011	EXAUSTOR	811,36	128,46	Máquinas e Equipamentos	48,4%	R\$ 961,00	R\$ 496,00	5,90
1100	62571	31/12/2011	EXAUSTOR	2.833,00	448,56	Máquinas e Equipamentos	48,4%	R\$ 3.356,00	R\$ 1.732,00	5,90
1100	62568	31/12/2011	GERADOR	51.500,00	8.154,17	Máquinas e Equipamentos	48,4%	R\$ 61.010,00	R\$ 31.490,00	5,90
1100	62575	31/12/2011	MODULO VENTILADOR	7.076,35	1.120,42	Máquinas e Equipamentos	48,4%	R\$ 8.383,00	R\$ 4.327,00	5,90
1100	62577	31/12/2011	MODULO VENTILADOR	4.369,76	691,87	Máquinas e Equipamentos	48,4%	R\$ 5.177,00	R\$ 2.672,00	5,90
1100	62579	31/12/2011	MODULO VENTILADOR	3.349,67	530,36	Máquinas e Equipamentos	48,4%	R\$ 3.968,00	R\$ 2.048,00	5,90
1100	62247	31/12/2011	MONTA CARGA	14.600,00	2.311,67	Máquinas e Equipamentos	48,4%	R\$ 17.296,00	R\$ 8.927,00	5,90
1100	11000004964	30/09/2013	SACNTOP - DESMAGNETIZADOR E VERIFICA	952,13	317,38	Máquinas e Equipamentos	38,5%	R\$ 1.050,00	R\$ 645,00	7,10
1100	62468	31/12/2011	TRANSFORMADOR	24.640,00	3.901,33	Máquinas e Equipamentos	48,4%	R\$ 29.190,00	R\$ 15.066,00	5,90
1100	62462	31/12/2011	UNIDADE CONDENSADORA	999,60	158,27	Máquinas e Equipamentos	48,4%	R\$ 1.184,00	R\$ 611,00	5,90
1100	62463	31/12/2011	UNIDADE CONDENSADORA	999,60	158,27	Máquinas e Equipamentos	48,4%	R\$ 1.184,00	R\$ 611,00	5,90
1100	62466	31/12/2011	UNIDADE CONDENSADORA	582,12	92,17	Máquinas e Equipamentos	48,4%	R\$ 690,00	R\$ 356,00	5,90
1100	62467	31/12/2011	UNIDADE CONDENSADORA	582,12	92,17	Máquinas e Equipamentos	48,4%	R\$ 690,00	R\$ 356,00	5,90
1100	62560	31/12/2011	UNIDADE CONDENSADORA	3.693,20	584,76	Máquinas e Equipamentos	48,4%	R\$ 4.375,00	R\$ 2.258,00	5,90
1100	62561	31/12/2011	UNIDADE CONDENSADORA	6.793,73	1.075,67	Máquinas e Equipamentos	48,4%	R\$ 8.048,00	R\$ 4.154,00	5,90
1100	62562	31/12/2011	UNIDADE CONDENSADORA	8.574,70	1.357,66	Máquinas e Equipamentos	48,4%	R\$ 10.158,00	R\$ 5.243,00	5,90
1100	62563	31/12/2011	UNIDADE CONDENSADORA	8.574,70	1.357,66	Máquinas e Equipamentos	48,4%	R\$ 10.158,00	R\$ 5.243,00	5,90
1100	62564	31/12/2011	UNIDADE CONDENSADORA	8.574,70	1.357,66	Máquinas e Equipamentos	48,4%	R\$ 10.158,00	R\$ 5.243,00	5,90
1100	62565	31/12/2011	UNIDADE CONDENSADORA	8.574,70	1.357,66	Máquinas e Equipamentos	48,4%	R\$ 10.158,00	R\$ 5.243,00	5,90
1100	62566	31/12/2011	UNIDADE CONDENSADORA	6.717,55	1.063,61	Máquinas e Equipamentos	48,4%	R\$ 7.958,00	R\$ 4.108,00	5,90
1100	62567	31/12/2011	UNIDADE CONDENSADORA	6.717,55	1.063,61	Máquinas e Equipamentos	48,4%	R\$ 7.958,00	R\$ 4.108,00	5,90
1100	62460	31/12/2011	UNIDADE EVAPORADORA	666,40	105,51	Máquinas e Equipamentos	48,4%	R\$ 789,00	R\$ 407,00	5,90
1100	62461	31/12/2011	UNIDADE EVAPORADORA	666,40	105,51	Máquinas e Equipamentos	48,4%	R\$ 789,00	R\$ 407,00	5,90
1100	62464	31/12/2011	UNIDADE EVAPORADORA	388,08	61,44	Máquinas e Equipamentos	48,4%	R\$ 460,00	R\$ 237,00	5,90
1100	62465	31/12/2011	UNIDADE EVAPORADORA	388,08	61,44	Máquinas e Equipamentos	48,4%	R\$ 460,00	R\$ 237,00	5,90
1100	62573	31/12/2011	UNIDADE EVAPORADORA	1.946,90	308,26	Máquinas e Equipamentos	48,4%	R\$ 2.306,00	R\$ 1.190,00	5,90
1100	62574	31/12/2011	UNIDADE TROCADOR	5.792,73	917,18	Máquinas e Equipamentos	48,4%	R\$ 6.862,00	R\$ 3.542,00	5,90
1100	62576	31/12/2011	UNIDADE TROCADOR	5.413,99	857,21	Máquinas e Equipamentos	48,4%	R\$ 6.414,00	R\$ 3.310,00	5,90
1100	62578	31/12/2011	UNIDADE TROCADOR	2.324,87	368,10	Máquinas e Equipamentos	48,4%	R\$ 2.754,00	R\$ 1.422,00	5,90
1100	11000001748	31/10/2011	DESACOPLADOR UNIVERSAL	116,16	16,45	Máquinas e Equipamentos	49,3%	R\$ 139,00	R\$ 70,00	5,80
1100	11000001749	31/10/2011	DESACOPLADOR UNIVERSAL	116,16	16,45	Máquinas e Equipamentos	49,3%	R\$ 139,00	R\$ 70,00	5,80
1100	11000001750	31/10/2011	DESACOPLADOR UNIVERSAL	116,16	16,45	Máquinas e Equipamentos	49,3%	R\$ 139,00	R\$ 70,00	5,80
1100	11000001751	31/10/2011	DESACOPLADOR UNIVERSAL	116,16	16,45	Máquinas e Equipamentos	49,3%	R\$ 139,00	R\$ 70,00	5,80
1100	11000001752	31/10/2011	DESACOPLADOR UNIVERSAL	116,16	16,45	Máquinas e Equipamentos	49,3%	R\$ 139,00	R\$ 70,00	5,80
1100	11000001753	31/10/2011	DESACOPLADOR UNIVERSAL	116,16	16,45	Máquinas e Equipamentos	49,3%	R\$ 139,00	R\$ 70,00	5,80
1100	11000001754	31/10/2011	DESACOPLADOR UNIVERSAL	116,16	16,45	Máquinas e Equipamentos	49,3%	R\$ 139,00	R\$ 70,00	5,80
1100	11000001755	31/10/2011	DESACOPLADOR UNIVERSAL	116,16	16,45	Máquinas e Equipamentos	49,3%	R\$ 139,00	R\$ 70,00	5,80
1100	11000001756	31/10/2011	DESACOPLADOR UNIVERSAL	116,16	16,45	Máquinas e Equipamentos	49,3%	R\$ 139,00	R\$ 70,00	5,80
1100	11000001757	31/10/2011	DESACOPLADOR UNIVERSAL	116,16	16,45	Máquinas e Equipamentos	49,3%	R\$ 139,00	R\$ 70,00	5,80
1100	11000001758	31/10/2011	DESACOPLADOR UNIVERSAL	116,16	16,45	Máquinas e Equipamentos	49,3%	R\$ 139,00	R\$ 70,00	5,80
1100	11000001759	31/10/2011	DESACOPLADOR UNIVERSAL	116,16	16,45	Máquinas e Equipamentos	49,3%	R\$ 139,00	R\$ 70,00	5,80
1100	11000001760	31/10/2011	DESACOPLADOR UNIVERSAL	116,16	16,45	Máquinas e Equipamentos	49,3%	R\$ 139,00	R\$ 70,00	5,80
1100	11000001761	31/10/2011	DESACOPLADOR UNIVERSAL	116,16	16,45	Máquinas e Equipamentos	49,3%	R\$ 139,00	R\$ 70,00	5,80
1100	11000005718	30/11/2013	DESACOPLADOR UNIVERSAL	534,25	186,99	Máquinas e Equipamentos	37,6%	R\$ 577,00	R\$ 360,00	7,20
1100	11000005719	30/11/2013	DESATIVADOR AM PROX 58 KHZ SCANTOP	952,13	333,25	Máquinas e Equipamentos	37,6%	R\$ 1.028,00	R\$ 641,00	7,20
1100	58862	31/10/2011	DESATIVADOR E VERIFICADOR	783,20	110,96	Máquinas e Equipamentos	49,3%	R\$ 935,00	R\$ 474,00	5,80
1100	58863	31/10/2011	DESATIVADOR E VERIFICADOR	783,20	110,96	Máquinas e Equipamentos	49,3%	R\$ 935,00	R\$ 474,00	5,80
1100	58864	31/10/2011	DESATIVADOR E VERIFICADOR	783,20	110,96	Máquinas e Equipamentos	49,3%	R\$ 935,00	R\$ 474,00	5,80
1100	58865	31/10/2011	DESATIVADOR E VERIFICADOR	783,20	110,96	Máquinas e Equipamentos	49,3%	R\$ 935,00	R\$ 474,00	5,80
1100	58866	31/10/2011	DESATIVADOR E VERIFICADOR	783,20	110,96	Máquinas e Equipamentos	49,3%	R\$ 935,00	R\$ 474,00	5,80
1100	58867	31/10/2011	DESATIVADOR E VERIFICADOR	783,20	110,96	Máquinas e Equipamentos	49,3%	R\$ 935,00	R\$ 474,00	5,80
1100	58868	31/10/2011	DESATIVADOR E VERIFICADOR	783,20	110,96	Máquinas e Equipamentos	49,3%	R\$ 935,00	R\$ 474,00	5,80
1100	58869	31/10/2011	DESATIVADOR E VERIFICADOR	783,20	110,96	Máquinas e Equipamentos	49,3%	R\$ 935,00	R\$ 474,00	5,80
1100	58870	31/10/2011	DESATIVADOR E VERIFICADOR	783,20	110,96	Máquinas e Equipamentos	49,3%	R\$ 935,00	R\$ 474,00	5,80
1100	58871	31/10/2011	DESATIVADOR E VERIFICADOR	783,20	110,96	Máquinas e Equipamentos	49,3%	R\$ 935,00	R\$ 474,00	5,80
1100	58872	31/10/2011	DESATIVADOR E VERIFICADOR	783,20	110,96	Máquinas e Equipamentos	49,3%	R\$ 935,00	R\$ 474,00	5,80
1100	58873	31/10/2011	DESATIVADOR E VERIFICADOR	783,20	110,96	Máquinas e Equipamentos	49,3%	R\$ 935,00	R\$ 474,00	5,80

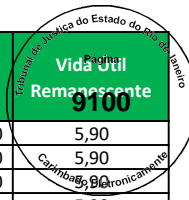

Empresa	Imobilizado	Dt.incorp.	Denominação do imobilizado	ValAquis.	Valor contábil	Conta de Avaliação	Depreciação	Valor Reposição	Valor Mercado	Vida Útil Remanescente
1100	59248	30/09/2013	GERADOR	40.304,00	8.276,71	Máquinas e Equipamentos	38,5%	R\$ 44.435,00	R\$ 27.306,00	7,10
1100	59238	30/09/2013	MODULO TROCADOR	1.789,07	367,39	Máquinas e Equipamentos	38,5%	R\$ 1.972,00	R\$ 1.212,00	7,10
1100	59237	30/09/2013	MODULO VENTILADOR	1.702,73	349,67	Máquinas e Equipamentos	38,5%	R\$ 1.877,00	R\$ 1.154,00	7,10
1100	10000005532	30/04/2015	SISTEMA DE AR CONDICIONADO	9.249,52	4.547,69	Máquinas e Equipamentos	29,6%	R\$ 9.540,00	R\$ 6.718,00	8,10
1100	58965	30/09/2013	TRANSFORMADOR 500 KVA	26.840,00	7.828,34	Máquinas e Equipamentos	38,5%	R\$ 29.591,00	R\$ 18.184,00	7,10
1100	59153	30/09/2013	UNIDADE CONDENSADORA	9.870,38	2.026,96	Máquinas e Equipamentos	38,5%	R\$ 10.882,00	R\$ 6.687,00	7,10
1100	59239	30/09/2013	UNIDADE CONDENSADORA	7.064,27	1.450,69	Máquinas e Equipamentos	38,5%	R\$ 7.788,00	R\$ 4.786,00	7,10
1100	59240	30/09/2013	UNIDADE CONDENSADORA	7.064,27	1.450,69	Máquinas e Equipamentos	38,5%	R\$ 7.788,00	R\$ 4.786,00	7,10
1100	59241	30/09/2013	UNIDADE CONDENSADORA	7.064,27	1.450,69	Máquinas e Equipamentos	38,5%	R\$ 7.788,00	R\$ 4.786,00	7,10
1100	59242	30/09/2013	UNIDADE CONDENSADORA	7.064,27	1.450,69	Máquinas e Equipamentos	38,5%	R\$ 7.788,00	R\$ 4.786,00	7,10
1100	59243	30/09/2013	UNIDADE CONDENSADORA	7.064,27	1.450,69	Máquinas e Equipamentos	38,5%	R\$ 7.788,00	R\$ 4.786,00	7,10
1100	59244	30/09/2013	UNIDADE CONDENSADORA	7.064,27	1.450,69	Máquinas e Equipamentos	38,5%	R\$ 7.788,00	R\$ 4.786,00	7,10
1100	59245	30/09/2013	UNIDADE CONDENSADORA	7.064,27	1.450,69	Máquinas e Equipamentos	38,5%	R\$ 7.788,00	R\$ 4.786,00	7,10
1100	59246	30/09/2013	UNIDADE CONDENSADORA	7.064,27	1.450,69	Máquinas e Equipamentos	38,5%	R\$ 7.788,00	R\$ 4.786,00	7,10
1100	59247	30/09/2013	UNIDADE CONDENSADORA	7.064,27	1.450,69	Máquinas e Equipamentos	38,5%	R\$ 7.788,00	R\$ 4.786,00	7,10
1100	59219	30/09/2013	UNIDADE EVAPORADORA	3.332,59	684,37	Máquinas e Equipamentos	38,5%	R\$ 3.674,00	R\$ 2.258,00	7,10
1100	59220	30/09/2013	UNIDADE EVAPORADORA	3.332,59	684,37	Máquinas e Equipamentos	38,5%	R\$ 3.674,00	R\$ 2.258,00	7,10
1100	59221	30/09/2013	UNIDADE EVAPORADORA	3.332,59	684,37	Máquinas e Equipamentos	38,5%	R\$ 3.674,00	R\$ 2.258,00	7,10
1100	59222	30/09/2013	UNIDADE EVAPORADORA	3.332,59	684,37	Máquinas e Equipamentos	38,5%	R\$ 3.674,00	R\$ 2.258,00	7,10
1100	59223	30/09/2013	UNIDADE EVAPORADORA	3.332,59	684,37	Máquinas e Equipamentos	38,5%	R\$ 3.674,00	R\$ 2.258,00	7,10
1100	59224	30/09/2013	UNIDADE EVAPORADORA	3.332,59	684,37	Máquinas e Equipamentos	38,5%	R\$ 3.674,00	R\$ 2.258,00	7,10
1100	59225	30/09/2013	UNIDADE EVAPORADORA	3.332,59	684,37	Máquinas e Equipamentos	38,5%	R\$ 3.674,00	R\$ 2.258,00	7,10
1100	59226	30/09/2013	UNIDADE EVAPORADORA	3.332,59	684,37	Máquinas e Equipamentos	38,5%	R\$ 3.674,00	R\$ 2.258,00	7,10
1100	59227	30/09/2013	UNIDADE EVAPORADORA	3.332,59	684,37	Máquinas e Equipamentos	38,5%	R\$ 3.674,00	R\$ 2.258,00	7,10
1100	59228	30/09/2013	UNIDADE EVAPORADORA	3.332,59	684,37	Máquinas e Equipamentos	38,5%	R\$ 3.674,00	R\$ 2.258,00	7,10
1100	59229	30/09/2013	UNIDADE EVAPORADORA	3.332,59	684,37	Máquinas e Equipamentos	38,5%	R\$ 3.674,00	R\$ 2.258,00	7,10
1100	59230	30/09/2013	UNIDADE EVAPORADORA	3.332,59	684,37	Máquinas e Equipamentos	38,5%	R\$ 3.674,00	R\$ 2.258,00	7,10
1100	59231	30/09/2013	UNIDADE EVAPORADORA	3.332,59	684,37	Máquinas e Equipamentos	38,5%	R\$ 3.674,00	R\$ 2.258,00	7,10
1100	59232	30/09/2013	UNIDADE EVAPORADORA	3.332,59	684,37	Máquinas e Equipamentos	38,5%	R\$ 3.674,00	R\$ 2.258,00	7,10
1100	59233	30/09/2013	UNIDADE EVAPORADORA	3.332,59	684,37	Máquinas e Equipamentos	38,5%	R\$ 3.674,00	R\$ 2.258,00	7,10
1100	59234	30/09/2013	UNIDADE EVAPORADORA	3.332,59	684,37	Máquinas e Equipamentos	38,5%	R\$ 3.674,00	R\$ 2.258,00	7,10
1100	59235	30/09/2013	UNIDADE EVAPORADORA	3.332,59	684,37	Máquinas e Equipamentos	38,5%	R\$ 3.674,00	R\$ 2.258,00	7,10
1100	59236	30/09/2013	UNIDADE EVAPORADORA	3.332,59	684,37	Máquinas e Equipamentos	38,5%	R\$ 3.674,00	R\$ 2.258,00	7,10
1100	61950	30/04/2012	AR CONDICIONADO	1.879,75	360,28	Máquinas e Equipamentos	46,5%	R\$ 2.226,00	R\$ 1.190,00	6,10
1100	61951	30/04/2012	AR CONDICIONADO	1.512,04	289,81	Máquinas e Equipamentos	46,5%	R\$ 1.790,00	R\$ 957,00	6,10
1100	61952	30/04/2012	AR CONDICIONADO	1.512,04	289,81	Máquinas e Equipamentos	46,5%	R\$ 1.790,00	R\$ 957,00	6,10
1100	61953	30/04/2012	AR CONDICIONADO	978,50	187,55	Máquinas e Equipamentos	46,5%	R\$ 1.159,00	R\$ 619,00	6,10
1100	61954	30/04/2012	AR CONDICIONADO	978,50	187,55	Máquinas e Equipamentos	46,5%	R\$ 1.159,00	R\$ 619,00	6,10
1100	61955	30/04/2012	AR CONDICIONADO	978,50	187,55	Máquinas e Equipamentos	46,5%	R\$ 1.159,00	R\$ 619,00	6,10
1100	61956	30/04/2012	AR CONDICIONADO	978,50	187,55	Máquinas e Equipamentos	46,5%	R\$ 1.159,00	R\$ 619,00	6,10
1100	61957	30/04/2012	CAIXA VENTILADORA	2.367,20	453,71	Máquinas e Equipamentos	46,5%	R\$ 2.803,00	R\$ 1.499,00	6,10
1100	61958	30/04/2012	CAIXA VENTILADORA	1.372,80	263,12	Máquinas e Equipamentos	46,5%	R\$ 1.625,00	R\$ 869,00	6,10
1100	61959	30/04/2012	CAIXA VENTILADORA	1.372,80	263,12	Máquinas e Equipamentos	46,5%	R\$ 1.625,00	R\$ 869,00	6,10
1100	61960	30/04/2012	CAIXA VENTILADORA	1.372,80	263,12	Máquinas e Equipamentos	46,5%	R\$ 1.625,00	R\$ 869,00	6,10
1100	11000002207	31/12/2011	DESACOPLADOR UNIVERSAL	116,16	21,29	Máquinas e Equipamentos	48,4%	R\$ 138,00	R\$ 71,00	5,90
1100	11000002208	31/12/2011	DESACOPLADOR UNIVERSAL	116,16	21,29	Máquinas e Equipamentos	48,4%	R\$ 138,00	R\$ 71,00	5,90
1100	11000002209	31/12/2011	DESACOPLADOR UNIVERSAL	116,16	21,29	Máquinas e Equipamentos	48,4%	R\$ 138,00	R\$ 71,00	5,90
1100	11000002210	31/12/2011	DESACOPLADOR UNIVERSAL	116,16	21,29	Máquinas e Equipamentos	48,4%	R\$ 138,00	R\$ 71,00	5,90
1100	11000002211	31/12/2011	DESACOPLADOR UNIVERSAL	116,16	21,29	Máquinas e Equipamentos	48,4%	R\$ 138,00	R\$ 71,00	5,90
1100	11000002212	31/12/2011	DESACOPLADOR UNIVERSAL	116,16	21,29	Máquinas e Equipamentos	48,4%	R\$ 138,00	R\$ 71,00	5,90
1100	11000002213	31/12/2011	DESACOPLADOR UNIVERSAL	116,16	21,29	Máquinas e Equipamentos	48,4%	R\$ 138,00	R\$ 71,00	5,90
1100	11000002214	31/12/2011	DESACOPLADOR UNIVERSAL	116,16	21,29	Máquinas e Equipamentos	48,4%	R\$ 138,00	R\$ 71,00	5,90
1100	11000002215	31/12/2011	DESACOPLADOR UNIVERSAL	116,16	21,29	Máquinas e Equipamentos	48,4%	R\$ 138,00	R\$ 71,00	5,90
1100	11000002216	31/12/2011	DESACOPLADOR UNIVERSAL	116,16	21,29	Máquinas e Equipamentos	48,4%	R\$ 138,00	R\$ 71,00	5,90
1100	11000002217	31/12/2011	DESACOPLADOR UNIVERSAL	116,16	21,29	Máquinas e Equipamentos	48,4%	R\$ 138,00	R\$ 71,00	5,90
1100	11000005714	30/11/2013	DESACOPLADOR UNIVERSAL	468,66	164,02	Máquinas e Equipamentos	37,6%	R\$ 506,00	R\$ 316,00	7,20
1100	11000005715	30/11/2013	DESATIVADOR AM PROX 58 KHZ SCANTOP	480,32	168,12	Máquinas e Equipamentos	37,6%	R\$ 518,00	R\$ 323,00	7,20

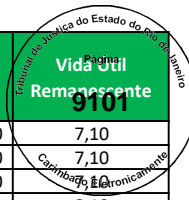

Empresa	Imobilizado	Dt.incorp.	Denominação do imobilizado	ValAquis.	Valor contábil	Conta de Avaliação	Depreciação	Valor Reposição	Valor Mercado	Vida Útil Remanescente
1100	61855	31/12/2011	DESATIVADOR E VERIFICADOR	783,20	143,59	Máquinas e Equipamentos	48,4%	R\$ 928,00	R\$ 479,00	5,90
1100	61856	31/12/2011	DESATIVADOR E VERIFICADOR	783,20	143,59	Máquinas e Equipamentos	48,4%	R\$ 928,00	R\$ 479,00	5,90
1100	61857	31/12/2011	DESATIVADOR E VERIFICADOR	783,20	143,59	Máquinas e Equipamentos	48,4%	R\$ 928,00	R\$ 479,00	5,90
1100	61858	31/12/2011	DESATIVADOR E VERIFICADOR	783,20	143,59	Máquinas e Equipamentos	48,4%	R\$ 928,00	R\$ 479,00	5,90
1100	61859	31/12/2011	DESATIVADOR E VERIFICADOR	783,20	143,59	Máquinas e Equipamentos	48,4%	R\$ 928,00	R\$ 479,00	5,90
1100	61860	31/12/2011	DESATIVADOR E VERIFICADOR	783,20	143,59	Máquinas e Equipamentos	48,4%	R\$ 928,00	R\$ 479,00	5,90
1100	61861	31/12/2011	DESATIVADOR E VERIFICADOR	783,20	143,59	Máquinas e Equipamentos	48,4%	R\$ 928,00	R\$ 479,00	5,90
1100	61862	31/12/2011	DESATIVADOR E VERIFICADOR	783,20	143,59	Máquinas e Equipamentos	48,4%	R\$ 928,00	R\$ 479,00	5,90
1100	61863	31/12/2011	DESATIVADOR E VERIFICADOR	783,20	143,59	Máquinas e Equipamentos	48,4%	R\$ 928,00	R\$ 479,00	5,90
1100	11000002505	30/04/2012	ELETROBOMBA	25.414,15	4.659,26	Máquinas e Equipamentos	46,5%	R\$ 30.090,00	R\$ 16.090,00	6,10
1100	61984	30/04/2012	GERADOR	40.000,00	7.666,66	Máquinas e Equipamentos	46,5%	R\$ 47.360,00	R\$ 25.324,00	6,10
1100	61985	30/04/2012	TRANSFORMADOR	28.000,00	5.366,66	Máquinas e Equipamentos	46,5%	R\$ 33.152,00	R\$ 17.727,00	6,10
1100	73339	28/02/2013	VENTILADOR COLUNA 60cm SOLASTER	217,55	59,83	Máquinas e Equipamentos	54,4%	R\$ 242,00	R\$ 110,00	4,10
1100	73340	28/02/2013	VENTILADOR COLUNA 60cm SOLASTER	217,55	59,83	Máquinas e Equipamentos	54,4%	R\$ 242,00	R\$ 110,00	4,10
1100	73341	28/02/2013	VENTILADOR COLUNA 60cm SOLASTER	217,54	59,83	Máquinas e Equipamentos	54,4%	R\$ 242,00	R\$ 110,00	4,10
1100	61956	30/04/2015	AR CONDICIONADO	6.550,00	3.220,41	Máquinas e Equipamentos	29,6%	R\$ 6.756,00	R\$ 4.757,00	8,10
1100	60141	30/06/2012	CONDICIONADOR DE AR AXIAL VERTICAL	6.860,53	1.429,28	Máquinas e Equipamentos	45,6%	R\$ 7.991,00	R\$ 4.348,00	6,30
1100	60142	30/06/2012	CONDICIONADOR DE AR AXIAL VERTICAL	8.969,70	1.868,68	Máquinas e Equipamentos	45,6%	R\$ 10.448,00	R\$ 5.684,00	6,30
1100	60143	30/06/2012	CONDICIONADOR DE AR AXIAL VERTICAL	6.854,64	1.428,05	Máquinas e Equipamentos	45,6%	R\$ 7.984,00	R\$ 4.344,00	6,30
1100	60144	30/06/2012	CONDICIONADOR DE AR AXIAL VERTICAL	6.854,64	1.428,05	Máquinas e Equipamentos	45,6%	R\$ 7.984,00	R\$ 4.344,00	6,30
1100	60145	30/06/2012	CONDICIONADOR DE AR AXIAL VERTICAL	6.854,64	1.428,05	Máquinas e Equipamentos	45,6%	R\$ 7.984,00	R\$ 4.344,00	6,30
1100	60146	30/06/2012	CONDICIONADOR DE AR AXIAL VERTICAL	6.854,64	1.428,05	Máquinas e Equipamentos	45,6%	R\$ 7.984,00	R\$ 4.344,00	6,30
1100	60147	30/06/2012	CONDICIONADOR DE AR AXIAL VERTICAL	6.854,64	1.428,05	Máquinas e Equipamentos	45,6%	R\$ 7.984,00	R\$ 4.344,00	6,30
1100	60148	30/06/2012	CONDICIONADOR DE AR AXIAL VERTICAL	6.854,64	1.428,05	Máquinas e Equipamentos	45,6%	R\$ 7.984,00	R\$ 4.344,00	6,30
1100	11000002522	30/04/2012	DESACOPLADOR MANUAL	155,00	29,71	Máquinas e Equipamentos	46,5%	R\$ 184,00	R\$ 98,00	6,10
1100	11000001839	31/10/2011	DESACOPLADOR UNIVERSAL	116,16	16,45	Máquinas e Equipamentos	49,3%	R\$ 139,00	R\$ 70,00	5,80
1100	11000001840	31/10/2011	DESACOPLADOR UNIVERSAL	116,16	16,45	Máquinas e Equipamentos	49,3%	R\$ 139,00	R\$ 70,00	5,80
1100	11000001841	31/10/2011	DESACOPLADOR UNIVERSAL	116,16	16,45	Máquinas e Equipamentos	49,3%	R\$ 139,00	R\$ 70,00	5,80
1100	11000001842	31/10/2011	DESACOPLADOR UNIVERSAL	116,16	16,45	Máquinas e Equipamentos	49,3%	R\$ 139,00	R\$ 70,00	5,80
1100	11000001843	31/10/2011	DESACOPLADOR UNIVERSAL	116,16	16,45	Máquinas e Equipamentos	49,3%	R\$ 139,00	R\$ 70,00	5,80
1100	11000001844	31/10/2011	DESACOPLADOR UNIVERSAL	116,16	16,45	Máquinas e Equipamentos	49,3%	R\$ 139,00	R\$ 70,00	5,80
1100	11000001845	31/10/2011	DESACOPLADOR UNIVERSAL	116,16	16,45	Máquinas e Equipamentos	49,3%	R\$ 139,00	R\$ 70,00	5,80
1100	11000001846	31/10/2011	DESACOPLADOR UNIVERSAL	116,16	16,45	Máquinas e Equipamentos	49,3%	R\$ 139,00	R\$ 70,00	5,80
1100	11000001847	31/10/2011	DESACOPLADOR UNIVERSAL	116,16	16,45	Máquinas e Equipamentos	49,3%	R\$ 139,00	R\$ 70,00	5,80
1100	11000001848	31/10/2011	DESACOPLADOR UNIVERSAL	116,16	16,45	Máquinas e Equipamentos	49,3%	R\$ 139,00	R\$ 70,00	5,80
1100	11000001849	31/10/2011	DESACOPLADOR UNIVERSAL	116,16	16,45	Máquinas e Equipamentos	49,3%	R\$ 139,00	R\$ 70,00	5,80
1100	11000005710	30/11/2013	DESACOPLADOR UNIVERSAL	534,25	186,99	Máquinas e Equipamentos	37,6%	R\$ 577,00	R\$ 360,00	7,20
1100	11000005711	30/11/2013	DESATIVADOR AM PROX 58 KHZ SCANTOP	952,13	333,25	Máquinas e Equipamentos	37,6%	R\$ 1.028,00	R\$ 641,00	7,20
1100	59850	31/10/2011	DESATIVADOR E VERIFICADOR	783,20	110,96	Máquinas e Equipamentos	49,3%	R\$ 935,00	R\$ 474,00	5,80
1100	59851	31/10/2011	DESATIVADOR E VERIFICADOR	783,20	110,96	Máquinas e Equipamentos	49,3%	R\$ 935,00	R\$ 474,00	5,80
1100	59852	31/10/2011	DESATIVADOR E VERIFICADOR	783,20	110,96	Máquinas e Equipamentos	49,3%	R\$ 935,00	R\$ 474,00	5,80
1100	59853	31/10/2011	DESATIVADOR E VERIFICADOR	783,20	110,96	Máquinas e Equipamentos	49,3%	R\$ 935,00	R\$ 474,00	5,80
1100	59854	31/10/2011	DESATIVADOR E VERIFICADOR	783,20	110,96	Máquinas e Equipamentos	49,3%	R\$ 935,00	R\$ 474,00	5,80
1100	59855	31/10/2011	DESATIVADOR E VERIFICADOR	783,20	110,96	Máquinas e Equipamentos	49,3%	R\$ 935,00	R\$ 474,00	5,80
1100	59856	31/10/2011	DESATIVADOR E VERIFICADOR	783,20	110,96	Máquinas e Equipamentos	49,3%	R\$ 935,00	R\$ 474,00	5,80
1100	59857	31/10/2011	DESATIVADOR E VERIFICADOR	783,20	110,96	Máquinas e Equipamentos	49,3%	R\$ 935,00	R\$ 474,00	5,80
1100	59858	31/10/2011	DESATIVADOR E VERIFICADOR	783,20	110,96	Máquinas e Equipamentos	49,3%	R\$ 935,00	R\$ 474,00	5,80
1100	59734	30/06/2012	GERADOR	40.304,00	8.396,67	Máquinas e Equipamentos	45,6%	R\$ 46.945,00	R\$ 25.542,00	6,30
1100	60149	30/06/2012	MODULO TROCADOR	4.776,33	995,07	Máquinas e Equipamentos	45,6%	R\$ 5.563,00	R\$ 3.027,00	6,30
1100	60151	30/06/2012	MODULO TROCADOR	3.577,39	745,28	Máquinas e Equipamentos	45,6%	R\$ 4.167,00	R\$ 2.267,00	6,30
1100	60152	30/06/2012	MODULO TROCADOR	3.577,39	745,28	Máquinas e Equipamentos	45,6%	R\$ 4.167,00	R\$ 2.267,00	6,30
1100	60153	30/06/2012	MODULO TROCADOR	3.577,39	745,28	Máquinas e Equipamentos	45,6%	R\$ 4.167,00	R\$ 2.267,00	6,30
1100	60150	30/06/2012	MODULO VENTILADOR	3.164,83	659,34	Máquinas e Equipamentos	45,6%	R\$ 3.686,00	R\$ 2.006,00	6,30
1100	60154	30/06/2012	MODULO VENTILADOR	2.487,32	518,20	Máquinas e Equipamentos	45,6%	R\$ 2.897,00	R\$ 1.576,00	6,30
1100	60155	30/06/2012	MODULO VENTILADOR	2.487,32	518,20	Máquinas e Equipamentos	45,6%	R\$ 2.897,00	R\$ 1.576,00	6,30
1100	60156	30/06/2012	MODULO VENTILADOR	2.487,32	518,20	Máquinas e Equipamentos	45,6%	R\$ 2.897,00	R\$ 1.576,00	6,30
1100	11000001909	30/11/2011	TRANSFORMADOR	252,00	37,80	Máquinas e Equipamentos	48,9%	R\$ 300,00	R\$ 153,00	5,90

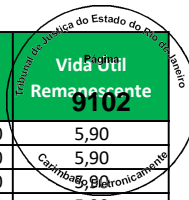

Empresa	Imobilizado	Dt.incorp.	Denominação do imobilizado	ValAquis.	Valor contábil	Conta de Avaliação	Depreciação	Valor Reposição	Valor Mercado	Vida Útil Remanescente
1100	11000001910	30/11/2011	TRANSFORMADOR	252,00	37,80	Máquinas e Equipamentos	48,9%	R\$ 300,00	R\$ 153,00	5,90
1100	11000001911	30/11/2011	TRANSFORMADOR	252,00	37,80	Máquinas e Equipamentos	48,9%	R\$ 300,00	R\$ 153,00	5,90
1100	11000001912	30/11/2011	TRANSFORMADOR	252,00	37,80	Máquinas e Equipamentos	48,9%	R\$ 300,00	R\$ 153,00	5,90
1100	11000001913	30/11/2011	TRANSFORMADOR	252,00	37,80	Máquinas e Equipamentos	48,9%	R\$ 300,00	R\$ 153,00	5,90
1100	11000001914	30/11/2011	TRANSFORMADOR	270,00	40,50	Máquinas e Equipamentos	48,9%	R\$ 321,00	R\$ 164,00	5,90
1100	11000001915	30/11/2011	TRANSFORMADOR	270,00	40,50	Máquinas e Equipamentos	48,9%	R\$ 321,00	R\$ 164,00	5,90
1100	59361	30/06/2012	TRANSFORMADOR	26.840,00	5.591,66	Máquinas e Equipamentos	45,6%	R\$ 31.262,00	R\$ 17.009,00	6,30
1100	59703	30/06/2012	UNIDADE CONDENSADORA	7.064,27	1.471,72	Máquinas e Equipamentos	45,6%	R\$ 8.228,00	R\$ 4.477,00	6,30
1100	59704	30/06/2012	UNIDADE CONDENSADORA	7.064,27	1.471,72	Máquinas e Equipamentos	45,6%	R\$ 8.228,00	R\$ 4.477,00	6,30
1100	59705	30/06/2012	UNIDADE CONDENSADORA	7.064,27	1.471,72	Máquinas e Equipamentos	45,6%	R\$ 8.228,00	R\$ 4.477,00	6,30
1100	59706	30/06/2012	UNIDADE CONDENSADORA	7.064,27	1.471,72	Máquinas e Equipamentos	45,6%	R\$ 8.228,00	R\$ 4.477,00	6,30
1100	59707	30/06/2012	UNIDADE CONDENSADORA	7.064,27	1.471,72	Máquinas e Equipamentos	45,6%	R\$ 8.228,00	R\$ 4.477,00	6,30
1100	59708	30/06/2012	UNIDADE CONDENSADORA	7.064,27	1.471,72	Máquinas e Equipamentos	45,6%	R\$ 8.228,00	R\$ 4.477,00	6,30
1100	59709	30/06/2012	UNIDADE CONDENSADORA	7.064,27	1.471,72	Máquinas e Equipamentos	45,6%	R\$ 8.228,00	R\$ 4.477,00	6,30
1100	59710	30/06/2012	UNIDADE CONDENSADORA	7.064,27	1.471,72	Máquinas e Equipamentos	45,6%	R\$ 8.228,00	R\$ 4.477,00	6,30
1100	59711	30/06/2012	UNIDADE CONDENSADORA	7.064,27	1.471,72	Máquinas e Equipamentos	45,6%	R\$ 8.228,00	R\$ 4.477,00	6,30
1100	59882	30/06/2012	UNIDADE CONDENSADORA	3.951,91	823,32	Máquinas e Equipamentos	45,6%	R\$ 4.603,00	R\$ 2.504,00	6,30
1100	59712	30/06/2012	UNIDADE EVAPORADORA	3.332,59	694,28	Máquinas e Equipamentos	45,6%	R\$ 3.882,00	R\$ 2.112,00	6,30
1100	59713	30/06/2012	UNIDADE EVAPORADORA	3.332,59	694,28	Máquinas e Equipamentos	45,6%	R\$ 3.882,00	R\$ 2.112,00	6,30
1100	59714	30/06/2012	UNIDADE EVAPORADORA	3.332,59	694,28	Máquinas e Equipamentos	45,6%	R\$ 3.882,00	R\$ 2.112,00	6,30
1100	59715	30/06/2012	UNIDADE EVAPORADORA	3.332,59	694,28	Máquinas e Equipamentos	45,6%	R\$ 3.882,00	R\$ 2.112,00	6,30
1100	59716	30/06/2012	UNIDADE EVAPORADORA	3.332,59	694,28	Máquinas e Equipamentos	45,6%	R\$ 3.882,00	R\$ 2.112,00	6,30
1100	59717	30/06/2012	UNIDADE EVAPORADORA	3.332,59	694,28	Máquinas e Equipamentos	45,6%	R\$ 3.882,00	R\$ 2.112,00	6,30
1100	59718	30/06/2012	UNIDADE EVAPORADORA	3.332,59	694,28	Máquinas e Equipamentos	45,6%	R\$ 3.882,00	R\$ 2.112,00	6,30
1100	59719	30/06/2012	UNIDADE EVAPORADORA	3.332,59	694,28	Máquinas e Equipamentos	45,6%	R\$ 3.882,00	R\$ 2.112,00	6,30
1100	59720	30/06/2012	UNIDADE EVAPORADORA	3.332,59	694,28	Máquinas e Equipamentos	45,6%	R\$ 3.882,00	R\$ 2.112,00	6,30
1100	59721	30/06/2012	UNIDADE EVAPORADORA	3.332,59	694,28	Máquinas e Equipamentos	45,6%	R\$ 3.882,00	R\$ 2.112,00	6,30
1100	59722	30/06/2012	UNIDADE EVAPORADORA	3.332,59	694,28	Máquinas e Equipamentos	45,6%	R\$ 3.882,00	R\$ 2.112,00	6,30
1100	59723	30/06/2012	UNIDADE EVAPORADORA	3.332,59	694,28	Máquinas e Equipamentos	45,6%	R\$ 3.882,00	R\$ 2.112,00	6,30
1100	59724	30/06/2012	UNIDADE EVAPORADORA	3.332,59	694,28	Máquinas e Equipamentos	45,6%	R\$ 3.882,00	R\$ 2.112,00	6,30
1100	59725	30/06/2012	UNIDADE EVAPORADORA	3.332,59	694,28	Máquinas e Equipamentos	45,6%	R\$ 3.882,00	R\$ 2.112,00	6,30
1100	59726	30/06/2012	UNIDADE EVAPORADORA	3.332,59	694,28	Máquinas e Equipamentos	45,6%	R\$ 3.882,00	R\$ 2.112,00	6,30
1100	59727	30/06/2012	UNIDADE EVAPORADORA	3.332,59	694,28	Máquinas e Equipamentos	45,6%	R\$ 3.882,00	R\$ 2.112,00	6,30
1100	59728	30/06/2012	UNIDADE EVAPORADORA	3.332,59	694,28	Máquinas e Equipamentos	45,6%	R\$ 3.882,00	R\$ 2.112,00	6,30
1100	59729	30/06/2012	UNIDADE EVAPORADORA	3.332,59	694,28	Máquinas e Equipamentos	45,6%	R\$ 3.882,00	R\$ 2.112,00	6,30
1100	80153	01/11/2013	AR CONDICIONADO	3.124,00	1.001,51	Máquinas e Equipamentos	38,1%	R\$ 3.368,00	R\$ 2.087,00	7,10
1100	80154	01/11/2013	AR CONDICIONADO	3.124,00	1.001,51	Máquinas e Equipamentos	38,1%	R\$ 3.368,00	R\$ 2.087,00	7,10
1100	80155	01/11/2013	AR CONDICIONADO	3.124,00	1.001,51	Máquinas e Equipamentos	38,1%	R\$ 3.368,00	R\$ 2.087,00	7,10
1100	80156	01/11/2013	AR CONDICIONADO	3.124,00	1.001,51	Máquinas e Equipamentos	38,1%	R\$ 3.368,00	R\$ 2.087,00	7,10
1100	80157	01/11/2013	AR CONDICIONADO	1.804,00	578,35	Máquinas e Equipamentos	38,1%	R\$ 1.945,00	R\$ 1.205,00	7,10
1100	80158	01/11/2013	AR CONDICIONADO	1.804,00	578,35	Máquinas e Equipamentos	38,1%	R\$ 1.945,00	R\$ 1.205,00	7,10
1100	70324	31/12/2012	COND AXIAL 12 TR	9.226,23	2.383,44	Máquinas e Equipamentos	42,8%	R\$ 10.358,00	R\$ 5.928,00	6,60
1100	70325	31/12/2012	COND AXIAL 12 TR	9.226,23	2.383,44	Máquinas e Equipamentos	42,8%	R\$ 10.358,00	R\$ 5.928,00	6,60
1100	70326	31/12/2012	COND AXIAL INVERTER 20 TR	16.986,76	4.388,24	Máquinas e Equipamentos	42,8%	R\$ 19.070,00	R\$ 10.915,00	6,60
1100	70327	31/12/2012	COND AXIAL INVERTER 20 TR	16.986,76	4.388,24	Máquinas e Equipamentos	42,8%	R\$ 19.070,00	R\$ 10.915,00	6,60
1100	70330	31/12/2012	COND AXIAL INVERTER 20 TR	16.986,76	4.388,24	Máquinas e Equipamentos	42,8%	R\$ 19.070,00	R\$ 10.915,00	6,60
1100	11000003589	31/12/2012	DESACOPLADOR UNIVERSAL	191,24	49,40	Máquinas e Equipamentos	42,8%	R\$ 215,00	R\$ 123,00	6,60
1100	11000003590	31/12/2012	DESACOPLADOR UNIVERSAL	191,24	49,40	Máquinas e Equipamentos	42,8%	R\$ 215,00	R\$ 123,00	6,60
1100	11000003591	31/12/2012	DESACOPLADOR UNIVERSAL	191,24	49,40	Máquinas e Equipamentos	42,8%	R\$ 215,00	R\$ 123,00	6,60
1100	11000003592	31/12/2012	DESACOPLADOR UNIVERSAL	191,24	49,40	Máquinas e Equipamentos	42,8%	R\$ 215,00	R\$ 123,00	6,60
1100	11000003593	31/12/2012	DESACOPLADOR UNIVERSAL	191,24	49,40	Máquinas e Equipamentos	42,8%	R\$ 215,00	R\$ 123,00	6,60
1100	11000003594	31/12/2012	DESACOPLADOR UNIVERSAL	191,24	49,40	Máquinas e Equipamentos	42,8%	R\$ 215,00	R\$ 123,00	6,60
1100	11000003595	31/12/2012	DESACOPLADOR UNIVERSAL	191,24	49,40	Máquinas e Equipamentos	42,8%	R\$ 215,00	R\$ 123,00	6,60
1100	11000003596	31/12/2012	DESACOPLADOR UNIVERSAL	191,24	49,40	Máquinas e Equipamentos	42,8%	R\$ 215,00	R\$ 123,00	6,60
1100	11000003597	31/12/2012	DESACOPLADOR UNIVERSAL	191,24	49,40	Máquinas e Equipamentos	42,8%	R\$ 215,00	R\$ 123,00	6,60
1100	11000003598	31/12/2012	DESACOPLADOR UNIVERSAL	191,24	49,40	Máquinas e Equipamentos	42,8%	R\$ 215,00	R\$ 123,00	6,60
1100	11000003599	31/12/2012	DESACOPLADOR UNIVERSAL	191,24	49,40	Máquinas e Equipamentos	42,8%	R\$ 215,00	R\$ 123,00	6,60

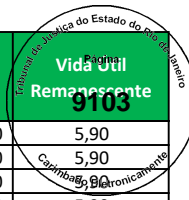

Empresa	Imobilizado	Dt.incorp.	Denominação do imobilizado	ValAquis.	Valor contábil	Conta de Avaliação	Depreciação	Valor Reposição	Valor Mercado	Vida Útil Remanescente
1100	11000003600	31/12/2012	DESACOPLADOR UNIVERSAL	191,24	49,40	Máquinas e Equipamentos	42,8%	R\$ 215,00	R\$ 123,00	6,60
1100	11000003601	31/12/2012	DESACOPLADOR UNIVERSAL	191,24	49,40	Máquinas e Equipamentos	42,8%	R\$ 215,00	R\$ 123,00	6,60
1100	11000003602	31/12/2012	DESACOPLADOR UNIVERSAL	191,24	49,40	Máquinas e Equipamentos	42,8%	R\$ 215,00	R\$ 123,00	6,60
1100	11000003603	31/12/2012	DESACOPLADOR UNIVERSAL	191,24	49,40	Máquinas e Equipamentos	42,8%	R\$ 215,00	R\$ 123,00	6,60
1100	11000003604	31/12/2012	DESACOPLADOR UNIVERSAL	191,24	49,40	Máquinas e Equipamentos	42,8%	R\$ 215,00	R\$ 123,00	6,60
1100	11000005706	30/11/2013	DESACOPLADOR UNIVERSAL	431,51	151,03	Máquinas e Equipamentos	37,6%	R\$ 466,00	R\$ 291,00	7,20
1100	11000005707	30/11/2013	DESATIVADOR AM PROX 58 KHZ SCANTOP	952,13	333,25	Máquinas e Equipamentos	37,6%	R\$ 1.028,00	R\$ 641,00	7,20
1100	70366	31/12/2012	DESATIVADOR E VERIFICADOR	1.153,44	297,97	Máquinas e Equipamentos	42,8%	R\$ 1.295,00	R\$ 741,00	6,60
1100	70367	31/12/2012	DESATIVADOR E VERIFICADOR	1.153,44	297,97	Máquinas e Equipamentos	42,8%	R\$ 1.295,00	R\$ 741,00	6,60
1100	70368	31/12/2012	DESATIVADOR E VERIFICADOR	1.153,44	297,97	Máquinas e Equipamentos	42,8%	R\$ 1.295,00	R\$ 741,00	6,60
1100	70369	31/12/2012	DESATIVADOR E VERIFICADOR	1.153,44	297,97	Máquinas e Equipamentos	42,8%	R\$ 1.295,00	R\$ 741,00	6,60
1100	70370	31/12/2012	DESATIVADOR E VERIFICADOR	1.153,44	297,97	Máquinas e Equipamentos	42,8%	R\$ 1.295,00	R\$ 741,00	6,60
1100	70371	31/12/2012	DESATIVADOR E VERIFICADOR	1.153,44	297,97	Máquinas e Equipamentos	42,8%	R\$ 1.295,00	R\$ 741,00	6,60
1100	70372	31/12/2012	DESATIVADOR E VERIFICADOR	1.153,44	297,97	Máquinas e Equipamentos	42,8%	R\$ 1.295,00	R\$ 741,00	6,60
1100	70373	31/12/2012	DESATIVADOR E VERIFICADOR	1.153,44	297,97	Máquinas e Equipamentos	42,8%	R\$ 1.295,00	R\$ 741,00	6,60
1100	70374	31/12/2012	DESATIVADOR E VERIFICADOR	1.153,44	297,97	Máquinas e Equipamentos	42,8%	R\$ 1.295,00	R\$ 741,00	6,60
1100	70375	31/12/2012	DESATIVADOR E VERIFICADOR	1.153,44	297,97	Máquinas e Equipamentos	42,8%	R\$ 1.295,00	R\$ 741,00	6,60
1100	70376	31/12/2012	DESATIVADOR E VERIFICADOR	1.153,44	297,97	Máquinas e Equipamentos	42,8%	R\$ 1.295,00	R\$ 741,00	6,60
1100	70377	31/12/2012	DESATIVADOR E VERIFICADOR	1.153,44	297,97	Máquinas e Equipamentos	42,8%	R\$ 1.295,00	R\$ 741,00	6,60
1100	70378	31/12/2012	DESATIVADOR E VERIFICADOR	1.153,44	297,97	Máquinas e Equipamentos	42,8%	R\$ 1.295,00	R\$ 741,00	6,60
1100	70379	31/12/2012	DESATIVADOR E VERIFICADOR	1.153,48	297,97	Máquinas e Equipamentos	42,8%	R\$ 1.295,00	R\$ 741,00	6,60
1100	70319	31/12/2012	EXAUSTOR	1.029,60	265,98	Máquinas e Equipamentos	42,8%	R\$ 1.156,00	R\$ 662,00	6,60
1100	70322	31/12/2012	MODULO TROCADOR	6.127,99	1.583,06	Máquinas e Equipamentos	42,8%	R\$ 6.879,00	R\$ 3.938,00	6,60
1100	70323	31/12/2012	MODULO TROCADOR	6.127,98	1.583,05	Máquinas e Equipamentos	42,8%	R\$ 6.879,00	R\$ 3.938,00	6,60
1100	70329	31/12/2012	MODULO TROCADOR	4.176,65	1.078,96	Máquinas e Equipamentos	42,8%	R\$ 4.689,00	R\$ 2.684,00	6,60
1100	70320	31/12/2012	MODULO VENTILADOR	4.458,88	1.151,87	Máquinas e Equipamentos	42,8%	R\$ 5.006,00	R\$ 2.865,00	6,60
1100	70321	31/12/2012	MODULO VENTILADOR	4.458,87	1.151,87	Máquinas e Equipamentos	42,8%	R\$ 5.006,00	R\$ 2.865,00	6,60
1100	70328	31/12/2012	MODULO VENTILADOR	3.592,51	928,07	Máquinas e Equipamentos	42,8%	R\$ 4.033,00	R\$ 2.308,00	6,60
1100	70311	31/12/2012	TRANSFORMADOR	31.440,75	8.122,19	Máquinas e Equipamentos	42,8%	R\$ 35.296,00	R\$ 20.203,00	6,60
1100	70400	31/12/2012	TRANSFORMADOR	390,00	100,75	Máquinas e Equipamentos	42,8%	R\$ 438,00	R\$ 251,00	6,60
1100	82562	31/12/2013	VENTILADORES	189,00	67,72	Máquinas e Equipamentos	48,4%	R\$ 204,00	R\$ 105,00	4,60
1100	61172	30/11/2011	CAIXA VENTILADORA	2.439,90	365,99	Máquinas e Equipamentos	48,9%	R\$ 2.902,00	R\$ 1.484,00	5,90
1100	61174	30/11/2011	CAIXA VENTILADORA	1.012,60	151,89	Máquinas e Equipamentos	48,9%	R\$ 1.204,00	R\$ 616,00	5,90
1100	11000002386	31/01/2012	DESACOPLADOR MANUAL	228,33	38,06	Máquinas e Equipamentos	47,9%	R\$ 271,00	R\$ 141,00	6,00
1100	11000002387	31/01/2012	DESACOPLADOR MANUAL	228,33	38,06	Máquinas e Equipamentos	47,9%	R\$ 271,00	R\$ 141,00	6,00
1100	11000002388	31/01/2012	DESACOPLADOR MANUAL	228,34	38,06	Máquinas e Equipamentos	47,9%	R\$ 271,00	R\$ 141,00	6,00
1100	11000002086	30/11/2011	DESACOPLADOR UNIVERSAL	116,16	17,42	Máquinas e Equipamentos	48,9%	R\$ 138,00	R\$ 71,00	5,90
1100	11000002087	30/11/2011	DESACOPLADOR UNIVERSAL	116,16	17,42	Máquinas e Equipamentos	48,9%	R\$ 138,00	R\$ 71,00	5,90
1100	11000002088	30/11/2011	DESACOPLADOR UNIVERSAL	116,16	17,42	Máquinas e Equipamentos	48,9%	R\$ 138,00	R\$ 71,00	5,90
1100	11000002089	30/11/2011	DESACOPLADOR UNIVERSAL	116,16	17,42	Máquinas e Equipamentos	48,9%	R\$ 138,00	R\$ 71,00	5,90
1100	11000002090	30/11/2011	DESACOPLADOR UNIVERSAL	116,16	17,42	Máquinas e Equipamentos	48,9%	R\$ 138,00	R\$ 71,00	5,90
1100	11000002091	30/11/2011	DESACOPLADOR UNIVERSAL	116,16	17,42	Máquinas e Equipamentos	48,9%	R\$ 138,00	R\$ 71,00	5,90
1100	11000002092	30/11/2011	DESACOPLADOR UNIVERSAL	116,16	17,42	Máquinas e Equipamentos	48,9%	R\$ 138,00	R\$ 71,00	5,90
1100	11000002093	30/11/2011	DESACOPLADOR UNIVERSAL	116,16	17,42	Máquinas e Equipamentos	48,9%	R\$ 138,00	R\$ 71,00	5,90
1100	11000002094	30/11/2011	DESACOPLADOR UNIVERSAL	116,16	17,42	Máquinas e Equipamentos	48,9%	R\$ 138,00	R\$ 71,00	5,90
1100	11000002095	30/11/2011	DESACOPLADOR UNIVERSAL	116,16	17,42	Máquinas e Equipamentos	48,9%	R\$ 138,00	R\$ 71,00	5,90
1100	11000002096	30/11/2011	DESACOPLADOR UNIVERSAL	116,16	17,42	Máquinas e Equipamentos	48,9%	R\$ 138,00	R\$ 71,00	5,90
1100	11000002097	30/11/2011	DESACOPLADOR UNIVERSAL	116,16	17,42	Máquinas e Equipamentos	48,9%	R\$ 138,00	R\$ 71,00	5,90
1100	11000002098	30/11/2011	DESACOPLADOR UNIVERSAL	116,16	17,42	Máquinas e Equipamentos	48,9%	R\$ 138,00	R\$ 71,00	5,90
1100	11000002099	30/11/2011	DESACOPLADOR UNIVERSAL	116,16	17,42	Máquinas e Equipamentos	48,9%	R\$ 138,00	R\$ 71,00	5,90
1100	11000005702	30/11/2013	DESACOPLADOR UNIVERSAL	468,66	164,02	Máquinas e Equipamentos	37,6%	R\$ 506,00	R\$ 316,00	7,20
1100	11000005703	30/11/2013	DESATIVADOR AM PROX 58 KHZ SCANTOP	480,32	168,12	Máquinas e Equipamentos	37,6%	R\$ 518,00	R\$ 323,00	7,20
1100	61259	30/11/2011	DESATIVADOR E VERIFICADOR	847,02	127,06	Máquinas e Equipamentos	48,9%	R\$ 1.007,00	R\$ 515,00	5,90
1100	61260	30/11/2011	DESATIVADOR E VERIFICADOR	847,02	127,06	Máquinas e Equipamentos	48,9%	R\$ 1.007,00	R\$ 515,00	5,90
1100	61261	30/11/2011	DESATIVADOR E VERIFICADOR	847,02	127,06	Máquinas e Equipamentos	48,9%	R\$ 1.007,00	R\$ 515,00	5,90
1100	61262	30/11/2011	DESATIVADOR E VERIFICADOR	847,02	127,06	Máquinas e Equipamentos	48,9%	R\$ 1.007,00	R\$ 515,00	5,90
1100	61263	30/11/2011	DESATIVADOR E VERIFICADOR	847,02	127,06	Máquinas e Equipamentos	48,9%	R\$ 1.007,00	R\$ 515,00	5,90

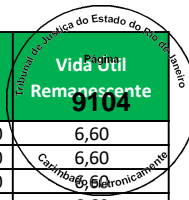

Empresa	Imobilizado	Dt.incorp.	Denominação do imobilizado	ValAquis.	Valor contábil	Conta de Avaliação	Depreciação	Valor Reposição	Valor Mercado	Vida Útil Remanescente
1100	61264	30/11/2011	DESATIVADOR E VERIFICADOR	847,02	127,06	Máquinas e Equipamentos	48,9%	R\$ 1.007,00	R\$ 515,00	5,90
1100	61265	30/11/2011	DESATIVADOR E VERIFICADOR	847,02	127,06	Máquinas e Equipamentos	48,9%	R\$ 1.007,00	R\$ 515,00	5,90
1100	61266	30/11/2011	DESATIVADOR E VERIFICADOR	847,02	127,06	Máquinas e Equipamentos	48,9%	R\$ 1.007,00	R\$ 515,00	5,90
1100	61267	30/11/2011	DESATIVADOR E VERIFICADOR	847,02	127,06	Máquinas e Equipamentos	48,9%	R\$ 1.007,00	R\$ 515,00	5,90
1100	61268	30/11/2011	DESATIVADOR E VERIFICADOR	847,02	127,06	Máquinas e Equipamentos	48,9%	R\$ 1.007,00	R\$ 515,00	5,90
1100	61269	30/11/2011	DESATIVADOR E VERIFICADOR	847,02	127,06	Máquinas e Equipamentos	48,9%	R\$ 1.007,00	R\$ 515,00	5,90
1100	61270	30/11/2011	DESATIVADOR E VERIFICADOR	847,06	127,06	Máquinas e Equipamentos	48,9%	R\$ 1.007,00	R\$ 515,00	5,90
1100	61171	30/11/2011	EXAUSTOR	1.007,83	151,18	Máquinas e Equipamentos	48,9%	R\$ 1.199,00	R\$ 613,00	5,90
1100	61173	30/11/2011	EXAUSTOR	1.119,66	167,95	Máquinas e Equipamentos	48,9%	R\$ 1.332,00	R\$ 681,00	5,90
1100	61325	30/11/2011	GERADOR	42.579,00	6.386,84	Máquinas e Equipamentos	48,9%	R\$ 50.637,00	R\$ 25.895,00	5,90
1100	61326	30/11/2011	MODULO TROCADOR	1.424,10	213,61	Máquinas e Equipamentos	48,9%	R\$ 1.694,00	R\$ 866,00	5,90
1100	61311	30/11/2011	MODULO VENTILADOR	1.180,97	177,14	Máquinas e Equipamentos	48,9%	R\$ 1.404,00	R\$ 718,00	5,90
1100	61170	30/11/2011	TRANSFORMADOR	26.040,00	3.906,00	Máquinas e Equipamentos	48,9%	R\$ 30.968,00	R\$ 15.837,00	5,90
1100	61175	30/11/2011	UNIDADE CONDENSADORA	5.756,77	863,51	Máquinas e Equipamentos	48,9%	R\$ 6.846,00	R\$ 3.501,00	5,90
1100	61176	30/11/2011	UNIDADE CONDENSADORA	5.756,77	863,51	Máquinas e Equipamentos	48,9%	R\$ 6.846,00	R\$ 3.501,00	5,90
1100	61177	30/11/2011	UNIDADE CONDENSADORA	5.756,77	863,51	Máquinas e Equipamentos	48,9%	R\$ 6.846,00	R\$ 3.501,00	5,90
1100	61178	30/11/2011	UNIDADE CONDENSADORA	5.756,77	863,51	Máquinas e Equipamentos	48,9%	R\$ 6.846,00	R\$ 3.501,00	5,90
1100	61179	30/11/2011	UNIDADE CONDENSADORA	5.756,77	863,51	Máquinas e Equipamentos	48,9%	R\$ 6.846,00	R\$ 3.501,00	5,90
1100	61180	30/11/2011	UNIDADE CONDENSADORA	5.756,77	863,51	Máquinas e Equipamentos	48,9%	R\$ 6.846,00	R\$ 3.501,00	5,90
1100	61181	30/11/2011	UNIDADE CONDENSADORA	5.756,77	863,51	Máquinas e Equipamentos	48,9%	R\$ 6.846,00	R\$ 3.501,00	5,90
1100	61182	30/11/2011	UNIDADE CONDENSADORA	5.756,77	863,51	Máquinas e Equipamentos	48,9%	R\$ 6.846,00	R\$ 3.501,00	5,90
1100	61183	30/11/2011	UNIDADE CONDENSADORA	5.756,81	863,53	Máquinas e Equipamentos	48,9%	R\$ 6.846,00	R\$ 3.501,00	5,90
1100	61204	30/11/2011	UNIDADE CONDENSADORA	1.015,92	152,39	Máquinas e Equipamentos	48,9%	R\$ 1.208,00	R\$ 618,00	5,90
1100	61205	30/11/2011	UNIDADE CONDENSADORA	1.015,92	152,39	Máquinas e Equipamentos	48,9%	R\$ 1.208,00	R\$ 618,00	5,90
1100	61207	30/11/2011	UNIDADE CONDENSADORA	793,69	119,05	Máquinas e Equipamentos	48,9%	R\$ 944,00	R\$ 483,00	5,90
1100	61209	30/11/2011	UNIDADE CONDENSADORA	507,96	76,19	Máquinas e Equipamentos	48,9%	R\$ 604,00	R\$ 309,00	5,90
1100	61210	30/11/2011	UNIDADE CONDENSADORA	1.385,38	207,80	Máquinas e Equipamentos	48,9%	R\$ 1.648,00	R\$ 843,00	5,90
1100	61310	30/11/2011	UNIDADE CONDENSADORA	2.282,03	342,31	Máquinas e Equipamentos	48,9%	R\$ 2.714,00	R\$ 1.388,00	5,90
1100	48469	31/12/2011	UNIDADE CONDENSADORA	793,65	125,66	Máquinas e Equipamentos	48,4%	R\$ 940,00	R\$ 485,00	5,90
1100	61184	30/11/2011	UNIDADE EVAPORADORA	2.686,06	402,91	Máquinas e Equipamentos	48,9%	R\$ 3.194,00	R\$ 1.634,00	5,90
1100	61185	30/11/2011	UNIDADE EVAPORADORA	2.686,06	402,91	Máquinas e Equipamentos	48,9%	R\$ 3.194,00	R\$ 1.634,00	5,90
1100	61186	30/11/2011	UNIDADE EVAPORADORA	2.686,06	402,91	Máquinas e Equipamentos	48,9%	R\$ 3.194,00	R\$ 1.634,00	5,90
1100	61187	30/11/2011	UNIDADE EVAPORADORA	2.686,06	402,91	Máquinas e Equipamentos	48,9%	R\$ 3.194,00	R\$ 1.634,00	5,90
1100	61188	30/11/2011	UNIDADE EVAPORADORA	2.686,06	402,91	Máquinas e Equipamentos	48,9%	R\$ 3.194,00	R\$ 1.634,00	5,90
1100	61189	30/11/2011	UNIDADE EVAPORADORA	2.686,06	402,91	Máquinas e Equipamentos	48,9%	R\$ 3.194,00	R\$ 1.634,00	5,90
1100	61190	30/11/2011	UNIDADE EVAPORADORA	2.686,06	402,91	Máquinas e Equipamentos	48,9%	R\$ 3.194,00	R\$ 1.634,00	5,90
1100	61191	30/11/2011	UNIDADE EVAPORADORA	2.686,06	402,91	Máquinas e Equipamentos	48,9%	R\$ 3.194,00	R\$ 1.634,00	5,90
1100	61192	30/11/2011	UNIDADE EVAPORADORA	2.686,06	402,91	Máquinas e Equipamentos	48,9%	R\$ 3.194,00	R\$ 1.634,00	5,90
1100	61193	30/11/2011	UNIDADE EVAPORADORA	2.686,06	402,91	Máquinas e Equipamentos	48,9%	R\$ 3.194,00	R\$ 1.634,00	5,90
1100	61194	30/11/2011	UNIDADE EVAPORADORA	2.686,06	402,91	Máquinas e Equipamentos	48,9%	R\$ 3.194,00	R\$ 1.634,00	5,90
1100	61195	30/11/2011	UNIDADE EVAPORADORA	2.686,06	402,91	Máquinas e Equipamentos	48,9%	R\$ 3.194,00	R\$ 1.634,00	5,90
1100	61196	30/11/2011	UNIDADE EVAPORADORA	2.686,06	402,91	Máquinas e Equipamentos	48,9%	R\$ 3.194,00	R\$ 1.634,00	5,90
1100	61197	30/11/2011	UNIDADE EVAPORADORA	2.686,06	402,91	Máquinas e Equipamentos	48,9%	R\$ 3.194,00	R\$ 1.634,00	5,90
1100	61198	30/11/2011	UNIDADE EVAPORADORA	2.686,06	402,91	Máquinas e Equipamentos	48,9%	R\$ 3.194,00	R\$ 1.634,00	5,90
1100	61199	30/11/2011	UNIDADE EVAPORADORA	2.686,06	402,91	Máquinas e Equipamentos	48,9%	R\$ 3.194,00	R\$ 1.634,00	5,90
1100	61200	30/11/2011	UNIDADE EVAPORADORA	2.686,58	402,98	Máquinas e Equipamentos	48,9%	R\$ 3.195,00	R\$ 1.634,00	5,90
1100	61201	30/11/2011	UNIDADE EVAPORADORA	2.686,06	402,91	Máquinas e Equipamentos	48,9%	R\$ 3.194,00	R\$ 1.634,00	5,90
1100	61202	30/11/2011	UNIDADE EVAPORADORA	547,04	82,06	Máquinas e Equipamentos	48,9%	R\$ 651,00	R\$ 333,00	5,90
1100	61203	30/11/2011	UNIDADE EVAPORADORA	547,04	82,06	Máquinas e Equipamentos	48,9%	R\$ 651,00	R\$ 333,00	5,90
1100	61206	30/11/2011	UNIDADE EVAPORADORA	472,62	70,90	Máquinas e Equipamentos	48,9%	R\$ 562,00	R\$ 287,00	5,90
1100	61208	30/11/2011	UNIDADE EVAPORADORA	273,52	41,03	Máquinas e Equipamentos	48,9%	R\$ 325,00	R\$ 166,00	5,90
1100	48468	31/12/2011	UNIDADE EVAPORADORA	1.353,31	214,28	Máquinas e Equipamentos	48,4%	R\$ 1.603,00	R\$ 827,00	5,90
1100	48470	31/12/2011	UNIDADE EVAPORADORA	483,15	76,50	Máquinas e Equipamentos	48,4%	R\$ 572,00	R\$ 295,00	5,90
1100	68514	31/05/2013	AR CONDICIONADO	2.299,00	689,70	Máquinas e Equipamentos	40,4%	R\$ 2.552,00	R\$ 1.520,00	6,90
1100	68537	31/05/2013	AR CONDICIONADO AXIAL VERTICAL	31.327,20	9.398,16	Máquinas e Equipamentos	40,4%	R\$ 34.781,00	R\$ 20.718,00	6,90
1100	68538	31/05/2013	AR CONDICIONADO AXIAL VERTICAL	31.327,20	9.398,16	Máquinas e Equipamentos	40,4%	R\$ 34.781,00	R\$ 20.718,00	6,90
1100	68539	31/05/2013	AR CONDICIONADO AXIAL VERTICAL	31.327,20	9.398,16	Máquinas e Equipamentos	40,4%	R\$ 34.781,00	R\$ 20.718,00	6,90

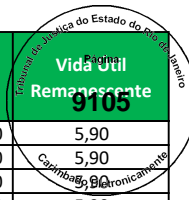

Empresa	Imobilizado	Dt.incorp.	Denominação do imobilizado	ValAquis.	Valor contábil	Conta de Avaliação	Depreciação	Valor Reposição	Valor Mercado	Vida Útil Remanescente
1100	68540	31/05/2013	AR CONDICIONADO AXIAL VERTICAL	31.327,20	9.398,16	Máquinas e Equipamentos	40,4%	R\$ 34.781,00	R\$ 20.718,00	6,90
1100	68541	31/05/2013	AR CONDICIONADO AXIAL VERTICAL	31.327,20	9.398,16	Máquinas e Equipamentos	40,4%	R\$ 34.781,00	R\$ 20.718,00	6,90
1100	68552	31/05/2013	AR CONDICIONADO AXIAL VERTICAL	26.343,98	7.903,18	Máquinas e Equipamentos	40,4%	R\$ 29.249,00	R\$ 17.422,00	6,90
1100	68556	31/05/2013	AR CONDICIONADO AXIAL VERTICAL	36.088,57	10.826,56	Máquinas e Equipamentos	40,4%	R\$ 40.068,00	R\$ 23.867,00	6,90
1100	11000004168	31/03/2013	BOMBA 15CV	9.878,76	2.798,98	Máquinas e Equipamentos	41,4%	R\$ 10.983,00	R\$ 6.439,00	6,70
1100	68533	31/05/2013	CAIXA VENTILADORA	2.807,25	842,17	Máquinas e Equipamentos	40,4%	R\$ 3.117,00	R\$ 1.857,00	6,90
1100	68534	31/05/2013	CAIXA VENTILADORA	2.547,90	764,38	Máquinas e Equipamentos	40,4%	R\$ 2.829,00	R\$ 1.685,00	6,90
1100	68535	31/05/2013	CAIXA VENTILADORA	3.617,60	1.085,29	Máquinas e Equipamentos	40,4%	R\$ 4.016,00	R\$ 2.392,00	6,90
1100	11000003801	31/01/2013	DESACOPLADOR UNIVERSAL	181,68	48,44	Máquinas e Equipamentos	42,3%	R\$ 203,00	R\$ 117,00	6,60
1100	11000003802	31/01/2013	DESACOPLADOR UNIVERSAL	181,68	48,44	Máquinas e Equipamentos	42,3%	R\$ 203,00	R\$ 117,00	6,60
1100	11000003803	31/01/2013	DESACOPLADOR UNIVERSAL	181,68	48,44	Máquinas e Equipamentos	42,3%	R\$ 203,00	R\$ 117,00	6,60
1100	11000003804	31/01/2013	DESACOPLADOR UNIVERSAL	181,68	48,44	Máquinas e Equipamentos	42,3%	R\$ 203,00	R\$ 117,00	6,60
1100	11000003805	31/01/2013	DESACOPLADOR UNIVERSAL	181,68	48,44	Máquinas e Equipamentos	42,3%	R\$ 203,00	R\$ 117,00	6,60
1100	11000003806	31/01/2013	DESACOPLADOR UNIVERSAL	181,68	48,44	Máquinas e Equipamentos	42,3%	R\$ 203,00	R\$ 117,00	6,60
1100	11000003807	31/01/2013	DESACOPLADOR UNIVERSAL	181,68	48,44	Máquinas e Equipamentos	42,3%	R\$ 203,00	R\$ 117,00	6,60
1100	11000003808	31/01/2013	DESACOPLADOR UNIVERSAL	181,68	48,44	Máquinas e Equipamentos	42,3%	R\$ 203,00	R\$ 117,00	6,60
1100	11000003809	31/01/2013	DESACOPLADOR UNIVERSAL	181,68	48,44	Máquinas e Equipamentos	42,3%	R\$ 203,00	R\$ 117,00	6,60
1100	11000003810	31/01/2013	DESACOPLADOR UNIVERSAL	181,68	48,44	Máquinas e Equipamentos	42,3%	R\$ 203,00	R\$ 117,00	6,60
1100	11000003811	31/01/2013	DESACOPLADOR UNIVERSAL	181,68	48,44	Máquinas e Equipamentos	42,3%	R\$ 203,00	R\$ 117,00	6,60
1100	11000003812	31/01/2013	DESACOPLADOR UNIVERSAL	181,68	48,44	Máquinas e Equipamentos	42,3%	R\$ 203,00	R\$ 117,00	6,60
1100	11000003813	31/01/2013	DESACOPLADOR UNIVERSAL	181,68	48,44	Máquinas e Equipamentos	42,3%	R\$ 203,00	R\$ 117,00	6,60
1100	11000003814	31/01/2013	DESACOPLADOR UNIVERSAL	181,68	48,44	Máquinas e Equipamentos	42,3%	R\$ 203,00	R\$ 117,00	6,60
1100	11000003815	31/01/2013	DESACOPLADOR UNIVERSAL	181,68	48,44	Máquinas e Equipamentos	42,3%	R\$ 203,00	R\$ 117,00	6,60
1100	11000003816	31/01/2013	DESACOPLADOR UNIVERSAL	181,68	48,44	Máquinas e Equipamentos	42,3%	R\$ 203,00	R\$ 117,00	6,60
1100	11000003817	31/01/2013	DESACOPLADOR UNIVERSAL	181,68	48,44	Máquinas e Equipamentos	42,3%	R\$ 203,00	R\$ 117,00	6,60
1100	11000003818	31/01/2013	DESACOPLADOR UNIVERSAL	181,68	48,44	Máquinas e Equipamentos	42,3%	R\$ 203,00	R\$ 117,00	6,60
1100	11000003819	31/01/2013	DESACOPLADOR UNIVERSAL	181,64	48,44	Máquinas e Equipamentos	42,3%	R\$ 203,00	R\$ 117,00	6,60
1100	11000006238	31/12/2013	DESACOPLADOR UNIVERSAL	343,96	123,25	Máquinas e Equipamentos	37,1%	R\$ 371,00	R\$ 233,00	7,20
1100	11000006239	31/12/2013	DESATIVADOR AM PROX 58 KHZ SCANTOP II	952,13	341,18	Máquinas e Equipamentos	37,1%	R\$ 1.026,00	R\$ 645,00	7,20
1100	71634	31/01/2013	DESATIVADOR E VERIFICADOR	1.040,20	277,39	Máquinas e Equipamentos	42,3%	R\$ 1.161,00	R\$ 670,00	6,60
1100	71635	31/01/2013	DESATIVADOR E VERIFICADOR	1.040,20	277,39	Máquinas e Equipamentos	42,3%	R\$ 1.161,00	R\$ 670,00	6,60
1100	71636	31/01/2013	DESATIVADOR E VERIFICADOR	1.040,20	277,39	Máquinas e Equipamentos	42,3%	R\$ 1.161,00	R\$ 670,00	6,60
1100	71637	31/01/2013	DESATIVADOR E VERIFICADOR	1.040,20	277,39	Máquinas e Equipamentos	42,3%	R\$ 1.161,00	R\$ 670,00	6,60
1100	71638	31/01/2013	DESATIVADOR E VERIFICADOR	1.040,20	277,39	Máquinas e Equipamentos	42,3%	R\$ 1.161,00	R\$ 670,00	6,60
1100	71639	31/01/2013	DESATIVADOR E VERIFICADOR	1.040,20	277,39	Máquinas e Equipamentos	42,3%	R\$ 1.161,00	R\$ 670,00	6,60
1100	71640	31/01/2013	DESATIVADOR E VERIFICADOR	1.040,20	277,39	Máquinas e Equipamentos	42,3%	R\$ 1.161,00	R\$ 670,00	6,60
1100	71641	31/01/2013	DESATIVADOR E VERIFICADOR	1.040,20	277,39	Máquinas e Equipamentos	42,3%	R\$ 1.161,00	R\$ 670,00	6,60
1100	71642	31/01/2013	DESATIVADOR E VERIFICADOR	1.040,20	277,39	Máquinas e Equipamentos	42,3%	R\$ 1.161,00	R\$ 670,00	6,60
1100	71643	31/01/2013	DESATIVADOR E VERIFICADOR	1.040,20	277,39	Máquinas e Equipamentos	42,3%	R\$ 1.161,00	R\$ 670,00	6,60
1100	71644	31/01/2013	DESATIVADOR E VERIFICADOR	1.040,20	277,39	Máquinas e Equipamentos	42,3%	R\$ 1.161,00	R\$ 670,00	6,60
1100	71645	31/01/2013	DESATIVADOR E VERIFICADOR	1.040,20	277,39	Máquinas e Equipamentos	42,3%	R\$ 1.161,00	R\$ 670,00	6,60
1100	71646	31/01/2013	DESATIVADOR E VERIFICADOR	1.040,20	277,39	Máquinas e Equipamentos	42,3%	R\$ 1.161,00	R\$ 670,00	6,60
1100	71647	31/01/2013	DESATIVADOR E VERIFICADOR	1.040,20	277,39	Máquinas e Equipamentos	42,3%	R\$ 1.161,00	R\$ 670,00	6,60
1100	71648	31/01/2013	DESATIVADOR E VERIFICADOR	1.040,20	277,39	Máquinas e Equipamentos	42,3%	R\$ 1.161,00	R\$ 670,00	6,60
1100	71649	31/01/2013	DESATIVADOR E VERIFICADOR	1.040,20	277,39	Máquinas e Equipamentos	42,3%	R\$ 1.161,00	R\$ 670,00	6,60
1100	71650	31/01/2013	DESATIVADOR E VERIFICADOR	1.040,20	277,39	Máquinas e Equipamentos	42,3%	R\$ 1.161,00	R\$ 670,00	6,60
1100	68513	31/05/2013	ESTEIRA ROLANTE	32.195,00	9.658,49	Máquinas e Equipamentos	40,4%	R\$ 35.745,00	R\$ 21.292,00	6,90
1100	68557	31/05/2013	EVAP HI WALL	2.269,08	680,71	Máquinas e Equipamentos	40,4%	R\$ 2.519,00	R\$ 1.501,00	6,90
1100	68558	31/05/2013	EVAP HI WALL	2.269,08	680,71	Máquinas e Equipamentos	40,4%	R\$ 2.519,00	R\$ 1.501,00	6,90
1100	68559	31/05/2013	EVAP HI WALL	2.269,08	680,71	Máquinas e Equipamentos	40,4%	R\$ 2.519,00	R\$ 1.501,00	6,90
1100	68560	31/05/2013	EVAP HI WALL	2.269,08	680,71	Máquinas e Equipamentos	40,4%	R\$ 2.519,00	R\$ 1.501,00	6,90
1100	68561	31/05/2013	EVAP HI WALL	2.269,55	680,86	Máquinas e Equipamentos	40,4%	R\$ 2.520,00	R\$ 1.501,00	6,90
1100	68562	31/05/2013	EVAP HI WALL	3.773,40	1.132,02	Máquinas e Equipamentos	40,4%	R\$ 4.189,00	R\$ 2.496,00	6,90
1100	68563	31/05/2013	EVAP HI WALL	3.773,40	1.132,02	Máquinas e Equipamentos	40,4%	R\$ 4.189,00	R\$ 2.496,00	6,90
1100	68564	31/05/2013	EVAP HI WALL	3.773,40	1.132,02	Máquinas e Equipamentos	40,4%	R\$ 4.189,00	R\$ 2.496,00	6,90
1100	68565	31/05/2013	EVAP HI WALL	3.773,40	1.132,02	Máquinas e Equipamentos	40,4%	R\$ 4.189,00	R\$ 2.496,00	6,90
1100	68566	31/05/2013	EVAP HI WALL	3.773,40	1.132,02	Máquinas e Equipamentos	40,4%	R\$ 4.189,00	R\$ 2.496,00	6,90

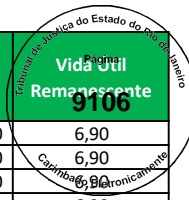

Empresa	Imobilizado	Dt.incorp.	Denominação do imobilizado	ValAquis.	Valor contábil	Conta de Avaliação	Depreciação	Valor Reposição	Valor Mercado	Vida Útil Remanescente
1100	68567	31/05/2013	EVAP HI WALL	3.773,40	1.132,02	Máquinas e Equipamentos	40,4%	R\$ 4.189,00	R\$ 2.496,00	6,90
1100	73055	31/05/2013	GERADOR	56.050,00	16.815,00	Máquinas e Equipamentos	40,4%	R\$ 62.230,00	R\$ 37.068,00	6,90
1100	68542	31/05/2013	MODULO TROCADOR	8.358,00	2.507,40	Máquinas e Equipamentos	40,4%	R\$ 9.280,00	R\$ 5.528,00	6,90
1100	68543	31/05/2013	MODULO TROCADOR	8.358,00	2.507,40	Máquinas e Equipamentos	40,4%	R\$ 9.280,00	R\$ 5.528,00	6,90
1100	68544	31/05/2013	MODULO TROCADOR	8.358,00	2.507,40	Máquinas e Equipamentos	40,4%	R\$ 9.280,00	R\$ 5.528,00	6,90
1100	68545	31/05/2013	MODULO TROCADOR	8.358,00	2.507,40	Máquinas e Equipamentos	40,4%	R\$ 9.280,00	R\$ 5.528,00	6,90
1100	68546	31/05/2013	MODULO TROCADOR	8.358,00	2.507,40	Máquinas e Equipamentos	40,4%	R\$ 9.280,00	R\$ 5.528,00	6,90
1100	68553	31/05/2013	MODULO TROCADOR	5.139,55	1.541,86	Máquinas e Equipamentos	40,4%	R\$ 5.706,00	R\$ 3.399,00	6,90
1100	68547	31/05/2013	MODULO VENTILADOR	3.919,89	1.175,96	Máquinas e Equipamentos	40,4%	R\$ 4.352,00	R\$ 2.592,00	6,90
1100	68548	31/05/2013	MODULO VENTILADOR	3.919,89	1.175,96	Máquinas e Equipamentos	40,4%	R\$ 4.352,00	R\$ 2.592,00	6,90
1100	68549	31/05/2013	MODULO VENTILADOR	3.919,89	1.175,96	Máquinas e Equipamentos	40,4%	R\$ 4.352,00	R\$ 2.592,00	6,90
1100	68550	31/05/2013	MODULO VENTILADOR	3.919,89	1.175,96	Máquinas e Equipamentos	40,4%	R\$ 4.352,00	R\$ 2.592,00	6,90
1100	68551	31/05/2013	MODULO VENTILADOR	3.919,89	1.175,96	Máquinas e Equipamentos	40,4%	R\$ 4.352,00	R\$ 2.592,00	6,90
1100	68554	31/05/2013	MODULO VENTILADOR	2.842,35	852,71	Máquinas e Equipamentos	40,4%	R\$ 3.156,00	R\$ 1.880,00	6,90
1100	68579	31/05/2013	TRANSFORMADOR 300 KVA	23.346,25	7.003,88	Máquinas e Equipamentos	40,4%	R\$ 25.921,00	R\$ 15.440,00	6,90
1100	64601	30/04/2012	DESACOPLADOR UNIVERSAL	140,82	26,99	Máquinas e Equipamentos	46,5%	R\$ 167,00	R\$ 89,00	6,10
1100	64602	30/04/2012	DESACOPLADOR UNIVERSAL	140,83	26,99	Máquinas e Equipamentos	46,5%	R\$ 167,00	R\$ 89,00	6,10
1100	64603	30/04/2012	DESACOPLADOR UNIVERSAL	140,83	26,99	Máquinas e Equipamentos	46,5%	R\$ 167,00	R\$ 89,00	6,10
1100	64604	30/04/2012	DESACOPLADOR UNIVERSAL	140,83	26,99	Máquinas e Equipamentos	46,5%	R\$ 167,00	R\$ 89,00	6,10
1100	64605	30/04/2012	DESACOPLADOR UNIVERSAL	140,83	26,99	Máquinas e Equipamentos	46,5%	R\$ 167,00	R\$ 89,00	6,10
1100	64606	30/04/2012	DESACOPLADOR UNIVERSAL	140,83	26,99	Máquinas e Equipamentos	46,5%	R\$ 167,00	R\$ 89,00	6,10
1100	64607	30/04/2012	DESACOPLADOR UNIVERSAL	140,83	26,99	Máquinas e Equipamentos	46,5%	R\$ 167,00	R\$ 89,00	6,10
1100	64608	30/04/2012	DESACOPLADOR UNIVERSAL	140,83	26,99	Máquinas e Equipamentos	46,5%	R\$ 167,00	R\$ 89,00	6,10
1100	64609	30/04/2012	DESACOPLADOR UNIVERSAL	140,83	26,99	Máquinas e Equipamentos	46,5%	R\$ 167,00	R\$ 89,00	6,10
1100	64610	30/04/2012	DESACOPLADOR UNIVERSAL	140,83	26,99	Máquinas e Equipamentos	46,5%	R\$ 167,00	R\$ 89,00	6,10
1100	64611	30/04/2012	DESACOPLADOR UNIVERSAL	140,83	26,99	Máquinas e Equipamentos	46,5%	R\$ 167,00	R\$ 89,00	6,10
1100	64612	30/04/2012	DESACOPLADOR UNIVERSAL	140,83	26,99	Máquinas e Equipamentos	46,5%	R\$ 167,00	R\$ 89,00	6,10
1100	64613	30/04/2012	DESACOPLADOR UNIVERSAL	140,83	26,99	Máquinas e Equipamentos	46,5%	R\$ 167,00	R\$ 89,00	6,10
1100	64614	30/04/2012	DESACOPLADOR UNIVERSAL	140,83	26,99	Máquinas e Equipamentos	46,5%	R\$ 167,00	R\$ 89,00	6,10
1100	64615	30/04/2012	DESACOPLADOR UNIVERSAL	140,83	26,99	Máquinas e Equipamentos	46,5%	R\$ 167,00	R\$ 89,00	6,10
1100	11000004955	30/09/2013	DESACOPLADOR UNIVERSAL EM CROMADO EM	426,85	142,28	Máquinas e Equipamentos	38,5%	R\$ 471,00	R\$ 289,00	7,10
1100	64616	30/04/2012	DESATIVADOR E VERIFICADOR	949,50	181,99	Máquinas e Equipamentos	46,5%	R\$ 1.124,00	R\$ 601,00	6,10
1100	64617	30/04/2012	DESATIVADOR E VERIFICADOR	949,49	181,98	Máquinas e Equipamentos	46,5%	R\$ 1.124,00	R\$ 601,00	6,10
1100	64618	30/04/2012	DESATIVADOR E VERIFICADOR	949,49	181,98	Máquinas e Equipamentos	46,5%	R\$ 1.124,00	R\$ 601,00	6,10
1100	64619	30/04/2012	DESATIVADOR E VERIFICADOR	949,49	181,98	Máquinas e Equipamentos	46,5%	R\$ 1.124,00	R\$ 601,00	6,10
1100	64620	30/04/2012	DESATIVADOR E VERIFICADOR	949,49	181,98	Máquinas e Equipamentos	46,5%	R\$ 1.124,00	R\$ 601,00	6,10
1100	64621	30/04/2012	DESATIVADOR E VERIFICADOR	949,49	181,98	Máquinas e Equipamentos	46,5%	R\$ 1.124,00	R\$ 601,00	6,10
1100	64622	30/04/2012	DESATIVADOR E VERIFICADOR	949,49	181,98	Máquinas e Equipamentos	46,5%	R\$ 1.124,00	R\$ 601,00	6,10
1100	64623	30/04/2012	DESATIVADOR E VERIFICADOR	949,49	181,98	Máquinas e Equipamentos	46,5%	R\$ 1.124,00	R\$ 601,00	6,10
1100	64624	30/04/2012	DESATIVADOR E VERIFICADOR	949,49	181,98	Máquinas e Equipamentos	46,5%	R\$ 1.124,00	R\$ 601,00	6,10
1100	64625	30/04/2012	DESATIVADOR E VERIFICADOR	949,49	181,98	Máquinas e Equipamentos	46,5%	R\$ 1.124,00	R\$ 601,00	6,10
1100	64626	30/04/2012	DESATIVADOR E VERIFICADOR	949,49	181,98	Máquinas e Equipamentos	46,5%	R\$ 1.124,00	R\$ 601,00	6,10
1100	64627	30/04/2012	DESATIVADOR E VERIFICADOR	949,49	181,98	Máquinas e Equipamentos	46,5%	R\$ 1.124,00	R\$ 601,00	6,10
1100	64628	30/04/2012	DESATIVADOR E VERIFICADOR	949,49	181,98	Máquinas e Equipamentos	46,5%	R\$ 1.124,00	R\$ 601,00	6,10
1100	64700	30/04/2012	GRUPO DE GERADOR	53.200,00	10.196,66	Máquinas e Equipamentos	46,5%	R\$ 62.989,00	R\$ 33.681,00	6,10
1100	64705	30/04/2012	MODULO TROCADOR	4.910,00	941,09	Máquinas e Equipamentos	46,5%	R\$ 5.813,00	R\$ 3.108,00	6,10
1100	64706	30/04/2012	MODULO TROCADOR	4.910,00	941,09	Máquinas e Equipamentos	46,5%	R\$ 5.813,00	R\$ 3.108,00	6,10
1100	64707	30/04/2012	MODULO TROCADOR	3.516,13	673,93	Máquinas e Equipamentos	46,5%	R\$ 4.163,00	R\$ 2.226,00	6,10
1100	64708	30/04/2012	MODULO TROCADOR	3.516,13	673,93	Máquinas e Equipamentos	46,5%	R\$ 4.163,00	R\$ 2.226,00	6,10
1100	64709	30/04/2012	MODULO TROCADOR	3.516,12	673,93	Máquinas e Equipamentos	46,5%	R\$ 4.163,00	R\$ 2.226,00	6,10
1100	64702	30/04/2012	MODULO VENTILADOR	2.986,47	572,40	Máquinas e Equipamentos	46,5%	R\$ 3.536,00	R\$ 1.891,00	6,10
1100	64703	30/04/2012	MODULO VENTILADOR	2.986,46	572,40	Máquinas e Equipamentos	46,5%	R\$ 3.536,00	R\$ 1.891,00	6,10
1100	64704	30/04/2012	MODULO VENTILADOR	2.805,60	537,74	Máquinas e Equipamentos	46,5%	R\$ 3.322,00	R\$ 1.776,00	6,10
1100	64714	30/04/2012	MODULO VENTILADOR	3.021,65	579,15	Máquinas e Equipamentos	46,5%	R\$ 3.578,00	R\$ 1.913,00	6,10
1100	64715	30/04/2012	MODULO VENTILADOR	3.021,65	579,15	Máquinas e Equipamentos	46,5%	R\$ 3.578,00	R\$ 1.913,00	6,10
1100	11000004956	30/09/2013	SACNTOP - DESMAGNETIZADOR E VERIFICA	952,13	317,38	Máquinas e Equipamentos	38,5%	R\$ 1.050,00	R\$ 645,00	7,10
1100	64555	30/04/2012	TRANSFORMADOR	30.504,50	5.846,70	Máquinas e Equipamentos	46,5%	R\$ 36.117,00	R\$ 19.312,00	6,10

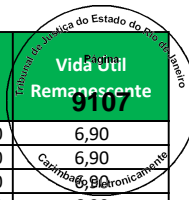

Empresa	Imobilizado	Dt.incorp.	Denominação do imobilizado	ValAquis.	Valor contábil	Conta de Avaliação	Depreciação	Valor Reposição	Valor Mercado	Vida Útil Remanescente
1100	64710	30/04/2012	UNIDADE CONDENSADORA	7.342,13	1.407,24	Máquinas e Equipamentos	46,5%	R\$ 8.693,00	R\$ 4.648,00	6,10
1100	64711	30/04/2012	UNIDADE CONDENSADORA	7.342,13	1.407,24	Máquinas e Equipamentos	46,5%	R\$ 8.693,00	R\$ 4.648,00	6,10
1100	64712	30/04/2012	UNIDADE CONDENSADORA	7.342,13	1.407,24	Máquinas e Equipamentos	46,5%	R\$ 8.693,00	R\$ 4.648,00	6,10
1100	64713	30/04/2012	UNIDADE CONDENSADORA	7.342,12	1.407,24	Máquinas e Equipamentos	46,5%	R\$ 8.693,00	R\$ 4.648,00	6,10
1100	64716	30/04/2012	UNIDADE CONDENSADORA	9.869,33	1.891,62	Máquinas e Equipamentos	46,5%	R\$ 11.685,00	R\$ 6.248,00	6,10
1100	64717	30/04/2012	UNIDADE CONDENSADORA	9.869,33	1.891,62	Máquinas e Equipamentos	46,5%	R\$ 11.685,00	R\$ 6.248,00	6,10
1100	64718	30/04/2012	UNIDADE CONDENSADORA	10.049,09	1.926,07	Máquinas e Equipamentos	46,5%	R\$ 11.898,00	R\$ 6.362,00	6,10
1100	11000005249	31/10/2013	CONCENTRADOR DE SENSOR DE TEMP AMB	1.156,20	395,03	Máquinas e Equipamentos	38,1%	R\$ 1.257,00	R\$ 779,00	7,10
1100	78969	31/10/2013	CAIXA VENTILADORA	2.984,52	1.019,72	Máquinas e Equipamentos	38,1%	R\$ 3.246,00	R\$ 2.010,00	7,10
1100	78970	31/10/2013	CAIXA VENTILADORA	4.360,73	1.489,92	Máquinas e Equipamentos	38,1%	R\$ 4.742,00	R\$ 2.937,00	7,10
1100	11000005255	31/10/2013	DESACOPLADOR UNIVERSAL	991,24	338,68	Máquinas e Equipamentos	38,1%	R\$ 1.078,00	R\$ 668,00	7,10
1100	11000005256	31/10/2013	DESACOPLADOR UNIVERSAL	991,24	338,68	Máquinas e Equipamentos	38,1%	R\$ 1.078,00	R\$ 668,00	7,10
1100	11000005257	31/10/2013	DESACOPLADOR UNIVERSAL	991,24	338,68	Máquinas e Equipamentos	38,1%	R\$ 1.078,00	R\$ 668,00	7,10
1100	11000005258	31/10/2013	DESACOPLADOR UNIVERSAL	991,24	338,68	Máquinas e Equipamentos	38,1%	R\$ 1.078,00	R\$ 668,00	7,10
1100	11000005259	31/10/2013	DESACOPLADOR UNIVERSAL	991,24	338,68	Máquinas e Equipamentos	38,1%	R\$ 1.078,00	R\$ 668,00	7,10
1100	11000005260	31/10/2013	DESACOPLADOR UNIVERSAL	991,24	338,68	Máquinas e Equipamentos	38,1%	R\$ 1.078,00	R\$ 668,00	7,10
1100	11000005261	31/10/2013	DESACOPLADOR UNIVERSAL	991,24	338,68	Máquinas e Equipamentos	38,1%	R\$ 1.078,00	R\$ 668,00	7,10
1100	11000005262	31/10/2013	DESACOPLADOR UNIVERSAL	991,24	338,68	Máquinas e Equipamentos	38,1%	R\$ 1.078,00	R\$ 668,00	7,10
1100	11000005263	31/10/2013	DESACOPLADOR UNIVERSAL	991,24	338,68	Máquinas e Equipamentos	38,1%	R\$ 1.078,00	R\$ 668,00	7,10
1100	11000005264	31/10/2013	DESACOPLADOR UNIVERSAL	991,24	338,68	Máquinas e Equipamentos	38,1%	R\$ 1.078,00	R\$ 668,00	7,10
1100	11000005265	31/10/2013	DESACOPLADOR UNIVERSAL	991,24	338,68	Máquinas e Equipamentos	38,1%	R\$ 1.078,00	R\$ 668,00	7,10
1100	11000005266	31/10/2013	DESACOPLADOR UNIVERSAL	991,24	338,68	Máquinas e Equipamentos	38,1%	R\$ 1.078,00	R\$ 668,00	7,10
1100	11000005267	31/10/2013	DESACOPLADOR UNIVERSAL	991,24	338,68	Máquinas e Equipamentos	38,1%	R\$ 1.078,00	R\$ 668,00	7,10
1100	11000005268	31/10/2013	DESACOPLADOR UNIVERSAL	991,24	338,68	Máquinas e Equipamentos	38,1%	R\$ 1.078,00	R\$ 668,00	7,10
1100	11000005269	31/10/2013	DESACOPLADOR UNIVERSAL	991,24	338,68	Máquinas e Equipamentos	38,1%	R\$ 1.078,00	R\$ 668,00	7,10
1100	11000005698	30/11/2013	DESACOPLADOR UNIVERSAL	534,25	186,99	Máquinas e Equipamentos	37,6%	R\$ 577,00	R\$ 360,00	7,20
1100	11000005699	30/11/2013	DESATIVADOR AM PROX 58 KHZ SCANTOP	952,13	333,25	Máquinas e Equipamentos	37,6%	R\$ 1.028,00	R\$ 641,00	7,20
1100	79168	31/10/2013	DESATIVADOR AM PROX 58 KHZ SCANTOP II	952,13	325,32	Máquinas e Equipamentos	38,1%	R\$ 1.035,00	R\$ 641,00	7,10
1100	79169	31/10/2013	DESATIVADOR AM PROX 58 KHZ SCANTOP II	952,13	325,32	Máquinas e Equipamentos	38,1%	R\$ 1.035,00	R\$ 641,00	7,10
1100	79170	31/10/2013	DESATIVADOR AM PROX 58 KHZ SCANTOP II	952,13	325,32	Máquinas e Equipamentos	38,1%	R\$ 1.035,00	R\$ 641,00	7,10
1100	79171	31/10/2013	DESATIVADOR AM PROX 58 KHZ SCANTOP II	952,13	325,32	Máquinas e Equipamentos	38,1%	R\$ 1.035,00	R\$ 641,00	7,10
1100	79172	31/10/2013	DESATIVADOR AM PROX 58 KHZ SCANTOP II	952,13	325,32	Máquinas e Equipamentos	38,1%	R\$ 1.035,00	R\$ 641,00	7,10
1100	79173	31/10/2013	DESATIVADOR AM PROX 58 KHZ SCANTOP II	952,13	325,32	Máquinas e Equipamentos	38,1%	R\$ 1.035,00	R\$ 641,00	7,10
1100	79174	31/10/2013	DESATIVADOR AM PROX 58 KHZ SCANTOP II	952,13	325,32	Máquinas e Equipamentos	38,1%	R\$ 1.035,00	R\$ 641,00	7,10
1100	79175	31/10/2013	DESATIVADOR AM PROX 58 KHZ SCANTOP II	952,13	325,32	Máquinas e Equipamentos	38,1%	R\$ 1.035,00	R\$ 641,00	7,10
1100	79176	31/10/2013	DESATIVADOR AM PROX 58 KHZ SCANTOP II	952,13	325,32	Máquinas e Equipamentos	38,1%	R\$ 1.035,00	R\$ 641,00	7,10
1100	79177	31/10/2013	DESATIVADOR AM PROX 58 KHZ SCANTOP II	952,13	325,32	Máquinas e Equipamentos	38,1%	R\$ 1.035,00	R\$ 641,00	7,10
1100	79178	31/10/2013	DESATIVADOR AM PROX 58 KHZ SCANTOP II	952,13	325,32	Máquinas e Equipamentos	38,1%	R\$ 1.035,00	R\$ 641,00	7,10
1100	79179	31/10/2013	DESATIVADOR AM PROX 58 KHZ SCANTOP II	952,13	325,32	Máquinas e Equipamentos	38,1%	R\$ 1.035,00	R\$ 641,00	7,10
1100	79180	31/10/2013	DESATIVADOR AM PROX 58 KHZ SCANTOP II	952,13	325,32	Máquinas e Equipamentos	38,1%	R\$ 1.035,00	R\$ 641,00	7,10
1100	78962	31/10/2013	EXAUSTOR	967,83	330,68	Máquinas e Equipamentos	38,1%	R\$ 1.052,00	R\$ 652,00	7,10
1100	78967	31/10/2013	EXAUSTOR	1.538,96	525,81	Máquinas e Equipamentos	38,1%	R\$ 1.674,00	R\$ 1.036,00	7,10
1100	78968	31/10/2013	EXAUSTOR	1.538,96	525,81	Máquinas e Equipamentos	38,1%	R\$ 1.674,00	R\$ 1.036,00	7,10
1100	79006	31/10/2013	MODULO TROCADOR	6.283,80	2.146,95	Máquinas e Equipamentos	38,1%	R\$ 6.833,00	R\$ 4.232,00	7,10
1100	79007	31/10/2013	MODULO TROCADOR	6.283,80	2.146,95	Máquinas e Equipamentos	38,1%	R\$ 6.833,00	R\$ 4.232,00	7,10
1100	79008	31/10/2013	MODULO TROCADOR	6.283,80	2.146,95	Máquinas e Equipamentos	38,1%	R\$ 6.833,00	R\$ 4.232,00	7,10
1100	79009	31/10/2013	MODULO TROCADOR	6.283,78	2.146,95	Máquinas e Equipamentos	38,1%	R\$ 6.833,00	R\$ 4.232,00	7,10
1100	79002	31/10/2013	MODULO VENTILADOR	6.373,16	2.177,49	Máquinas e Equipamentos	38,1%	R\$ 6.931,00	R\$ 4.292,00	7,10
1100	79003	31/10/2013	MODULO VENTILADOR	6.373,16	2.177,49	Máquinas e Equipamentos	38,1%	R\$ 6.931,00	R\$ 4.292,00	7,10
1100	79004	31/10/2013	MODULO VENTILADOR	6.373,16	2.177,49	Máquinas e Equipamentos	38,1%	R\$ 6.931,00	R\$ 4.292,00	7,10
1100	79005	31/10/2013	MODULO VENTILADOR	6.373,17	2.177,49	Máquinas e Equipamentos	38,1%	R\$ 6.931,00	R\$ 4.292,00	7,10
1100	11000005250	31/10/2013	SENSOR DE TEMP AMBIENTE	642,02	219,37	Máquinas e Equipamentos	38,1%	R\$ 698,00	R\$ 432,00	7,10
1100	11000005251	31/10/2013	SENSOR DE TEMP AMBIENTE	642,02	219,37	Máquinas e Equipamentos	38,1%	R\$ 698,00	R\$ 432,00	7,10
1100	11000005220	31/10/2013	SENSOR ROTACAO	470,00	160,58	Máquinas e Equipamentos	38,1%	R\$ 511,00	R\$ 317,00	7,10
1100	11000005221	31/10/2013	SENSOR ROTACAO	470,00	160,58	Máquinas e Equipamentos	38,1%	R\$ 511,00	R\$ 317,00	7,10
1100	11000005222	31/10/2013	SENSOR ROTACAO	470,00	160,58	Máquinas e Equipamentos	38,1%	R\$ 511,00	R\$ 317,00	7,10
1100	11000005223	31/10/2013	SENSOR ROTACAO	470,00	160,58	Máquinas e Equipamentos	38,1%	R\$ 511,00	R\$ 317,00	7,10

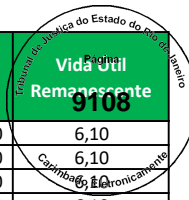

Empresa	Imobilizado	Dt.incorp.	Denominação do imobilizado	ValAquis.	Valor contábil	Conta de Avaliação	Depreciação	Valor Reposição	Valor Mercado	Vida Útil Remanescente
1100	11000005216	31/10/2013	SENSOR ROTAÇÃO	477,43	163,13	Máquinas e Equipamentos	38,1%	R\$ 519,00	R\$ 322,00	7,10
1100	11000005217	31/10/2013	SENSOR ROTAÇÃO	477,43	163,13	Máquinas e Equipamentos	38,1%	R\$ 519,00	R\$ 322,00	7,10
1100	11000005224	31/10/2013	TERMOSTATO	609,96	208,40	Máquinas e Equipamentos	38,1%	R\$ 663,00	R\$ 411,00	7,10
1100	11000005225	31/10/2013	TERMOSTATO	609,96	208,40	Máquinas e Equipamentos	38,1%	R\$ 663,00	R\$ 411,00	7,10
1100	11000005226	31/10/2013	TERMOSTATO	609,96	208,40	Máquinas e Equipamentos	38,1%	R\$ 663,00	R\$ 411,00	7,10
1100	11000005227	31/10/2013	TERMOSTATO	609,95	208,40	Máquinas e Equipamentos	38,1%	R\$ 663,00	R\$ 411,00	7,10
1100	78963	31/10/2013	TRANSFORMADOR 300 KVA	23.100,50	7.892,67	Máquinas e Equipamentos	38,1%	R\$ 25.121,00	R\$ 15.558,00	7,10
1100	79010	31/10/2013	UNIDADE CONDENSADORA	19.780,78	6.758,42	Máquinas e Equipamentos	38,1%	R\$ 21.511,00	R\$ 13.322,00	7,10
1100	79011	31/10/2013	UNIDADE CONDENSADORA	19.780,78	6.758,42	Máquinas e Equipamentos	38,1%	R\$ 21.511,00	R\$ 13.322,00	7,10
1100	79012	31/10/2013	UNIDADE CONDENSADORA	19.780,78	6.758,42	Máquinas e Equipamentos	38,1%	R\$ 21.511,00	R\$ 13.322,00	7,10
1100	79013	31/10/2013	UNIDADE CONDENSADORA	19.780,77	6.758,42	Máquinas e Equipamentos	38,1%	R\$ 21.511,00	R\$ 13.322,00	7,10
1100	79014	31/10/2013	UNIDADE CONDENSADORA	10.192,24	3.482,35	Máquinas e Equipamentos	38,1%	R\$ 11.084,00	R\$ 6.864,00	7,10
1100	79015	31/10/2013	UNIDADE CONDENSADORA	10.192,24	3.482,35	Máquinas e Equipamentos	38,1%	R\$ 11.084,00	R\$ 6.864,00	7,10
1100	79016	31/10/2013	UNIDADE CONDENSADORA	10.192,24	3.482,35	Máquinas e Equipamentos	38,1%	R\$ 11.084,00	R\$ 6.864,00	7,10
1100	79017	31/10/2013	UNIDADE CONDENSADORA	10.192,24	3.482,35	Máquinas e Equipamentos	38,1%	R\$ 11.084,00	R\$ 6.864,00	7,10
1100	79018	31/10/2013	UNIDADE CONDENSADORA	9.444,09	3.226,73	Máquinas e Equipamentos	38,1%	R\$ 10.270,00	R\$ 6.360,00	7,10
1100	11000005219	31/10/2013	UNIDADE EVAPORADORA	2.824,61	965,08	Máquinas e Equipamentos	38,1%	R\$ 3.072,00	R\$ 1.902,00	7,10
1100	81859	31/12/2013	CAIXA VENTILADORA	4.902,01	1.756,56	Máquinas e Equipamentos	37,1%	R\$ 5.282,00	R\$ 3.321,00	7,20
1100	81860	31/12/2013	CAIXA VENTILADORA	2.593,96	929,50	Máquinas e Equipamentos	37,1%	R\$ 2.795,00	R\$ 1.757,00	7,20
1100	81856	31/12/2013	EXAUSTOR	2.955,60	1.059,09	Máquinas e Equipamentos	37,1%	R\$ 3.185,00	R\$ 2.002,00	7,20
1100	81857	31/12/2013	EXAUSTOR	1.571,68	563,17	Máquinas e Equipamentos	37,1%	R\$ 1.694,00	R\$ 1.065,00	7,20
1100	81858	31/12/2013	EXAUSTOR	1.335,98	478,71	Máquinas e Equipamentos	37,1%	R\$ 1.440,00	R\$ 905,00	7,20
1100	11000005973	31/12/2013	KIT ACIONAMENTO	157,11	56,30	Máquinas e Equipamentos	37,1%	R\$ 169,00	R\$ 106,00	7,20
1100	11000005977	31/12/2013	KIT ACIONAMENTO	206,10	73,85	Máquinas e Equipamentos	37,1%	R\$ 222,00	R\$ 140,00	7,20
1100	11000005978	31/12/2013	KIT ACIONAMENTO	206,10	73,85	Máquinas e Equipamentos	37,1%	R\$ 222,00	R\$ 140,00	7,20
1100	11000005979	31/12/2013	KIT ACIONAMENTO	206,10	73,85	Máquinas e Equipamentos	37,1%	R\$ 222,00	R\$ 140,00	7,20
1100	11000005972	31/12/2013	KIT TERMOSTATO	348,24	124,79	Máquinas e Equipamentos	37,1%	R\$ 375,00	R\$ 236,00	7,20
1100	11000005974	31/12/2013	KIT TERMOSTATO	345,71	123,89	Máquinas e Equipamentos	37,1%	R\$ 373,00	R\$ 234,00	7,20
1100	11000005975	31/12/2013	KIT TERMOSTATO	345,71	123,89	Máquinas e Equipamentos	37,1%	R\$ 373,00	R\$ 234,00	7,20
1100	11000005976	31/12/2013	KIT TERMOSTATO	345,71	123,89	Máquinas e Equipamentos	37,1%	R\$ 373,00	R\$ 234,00	7,20
1100	81905	31/12/2013	MODULO TROCADOR	6.654,10	2.384,39	Máquinas e Equipamentos	37,1%	R\$ 7.170,00	R\$ 4.508,00	7,20
1100	81906	31/12/2013	MODULO TROCADOR	6.654,10	2.384,39	Máquinas e Equipamentos	37,1%	R\$ 7.170,00	R\$ 4.508,00	7,20
1100	81907	31/12/2013	MODULO TROCADOR	6.654,10	2.384,39	Máquinas e Equipamentos	37,1%	R\$ 7.170,00	R\$ 4.508,00	7,20
1100	81915	31/12/2013	MODULO TROCADOR	3.110,75	1.114,68	Máquinas e Equipamentos	37,1%	R\$ 3.352,00	R\$ 2.108,00	7,20
1100	81902	31/12/2013	MODULO VENTILADOR	4.458,22	1.597,54	Máquinas e Equipamentos	37,1%	R\$ 4.804,00	R\$ 3.020,00	7,20
1100	81903	31/12/2013	MODULO VENTILADOR	4.458,22	1.597,54	Máquinas e Equipamentos	37,1%	R\$ 4.804,00	R\$ 3.020,00	7,20
1100	81904	31/12/2013	MODULO VENTILADOR	4.458,22	1.597,54	Máquinas e Equipamentos	37,1%	R\$ 4.804,00	R\$ 3.020,00	7,20
1100	81914	31/12/2013	MODULO VENTILADOR	2.093,51	750,18	Máquinas e Equipamentos	37,1%	R\$ 2.256,00	R\$ 1.418,00	7,20
1100	81973	31/12/2013	TRANSDUTOR DE ENERGIA	1.003,21	359,49	Máquinas e Equipamentos	37,1%	R\$ 1.081,00	R\$ 680,00	7,20
1100	81851	31/12/2013	TRANSFORMADOR	3.440,10	1.232,70	Máquinas e Equipamentos	37,1%	R\$ 3.707,00	R\$ 2.331,00	7,20
1100	81854	31/12/2013	UNIDADE CONDENSADORA	3.041,13	1.089,74	Máquinas e Equipamentos	37,1%	R\$ 3.277,00	R\$ 2.060,00	7,20
1100	81855	31/12/2013	UNIDADE CONDENSADORA	3.041,13	1.089,74	Máquinas e Equipamentos	37,1%	R\$ 3.277,00	R\$ 2.060,00	7,20
1100	81908	31/12/2013	UNIDADE CONDENSADORA	9.775,19	3.502,77	Máquinas e Equipamentos	37,1%	R\$ 10.533,00	R\$ 6.623,00	7,20
1100	81909	31/12/2013	UNIDADE CONDENSADORA	9.775,19	3.502,77	Máquinas e Equipamentos	37,1%	R\$ 10.533,00	R\$ 6.623,00	7,20
1100	81910	31/12/2013	UNIDADE CONDENSADORA	9.775,19	3.502,77	Máquinas e Equipamentos	37,1%	R\$ 10.533,00	R\$ 6.623,00	7,20
1100	81911	31/12/2013	UNIDADE CONDENSADORA	15.939,05	5.711,49	Máquinas e Equipamentos	37,1%	R\$ 17.175,00	R\$ 10.799,00	7,20
1100	81912	31/12/2013	UNIDADE CONDENSADORA	15.939,05	5.711,49	Máquinas e Equipamentos	37,1%	R\$ 17.175,00	R\$ 10.799,00	7,20
1100	81913	31/12/2013	UNIDADE CONDENSADORA	15.939,05	5.711,49	Máquinas e Equipamentos	37,1%	R\$ 17.175,00	R\$ 10.799,00	7,20
1100	81916	31/12/2013	UNIDADE CONDENSADORA	15.741,63	5.640,76	Máquinas e Equipamentos	37,1%	R\$ 16.962,00	R\$ 10.665,00	7,20
1100	81852	31/12/2013	UNIDADE EVAPORADORA	1.973,66	707,22	Máquinas e Equipamentos	37,1%	R\$ 2.127,00	R\$ 1.337,00	7,20
1100	81853	31/12/2013	UNIDADE EVAPORADORA	1.973,66	707,22	Máquinas e Equipamentos	37,1%	R\$ 2.127,00	R\$ 1.337,00	7,20
1100	66418	31/07/2012	AR CONDICIONADO AXIAL VERTICAL	14.688,98	3.182,61	Máquinas e Equipamentos	45,1%	R\$ 17.016,00	R\$ 9.339,00	6,30
1100	66419	31/07/2012	AR CONDICIONADO AXIAL VERTICAL	14.688,98	3.182,61	Máquinas e Equipamentos	45,1%	R\$ 17.016,00	R\$ 9.339,00	6,30
1100	66514	31/07/2012	CAIXA VENTILADORA	2.269,55	491,74	Máquinas e Equipamentos	45,1%	R\$ 2.629,00	R\$ 1.443,00	6,30
1100	66515	31/07/2012	CAIXA VENTILADORA	2.660,95	576,54	Máquinas e Equipamentos	45,1%	R\$ 3.083,00	R\$ 1.692,00	6,30
1100	66516	31/07/2012	CAIXA VENTILADORA	1.641,60	355,68	Máquinas e Equipamentos	45,1%	R\$ 1.902,00	R\$ 1.044,00	6,30
1100	66517	31/07/2012	CAIXA VENTILADORA	1.632,10	353,63	Máquinas e Equipamentos	45,1%	R\$ 1.891,00	R\$ 1.038,00	6,30

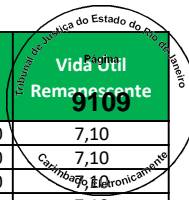

Empresa	Imobilizado	Dt.incorp.	Denominação do imobilizado	ValAquis.	Valor contábil	Conta de Avaliação	Depreciação	Valor Reposição	Valor Mercado	Vida Útil Remanescente
1100	66518	31/07/2012	CAIXA VENTILADORA	2.187,85	474,03	Máquinas e Equipamentos	45,1%	R\$ 2.535,00	R\$ 1.391,00	6,30
1100	66519	31/07/2012	CAIXA VENTILADORA	1.615,00	349,92	Máquinas e Equipamentos	45,1%	R\$ 1.871,00	R\$ 1.027,00	6,30
1100	66467	31/07/2012	DESACOPLADOR UNIVERSAL	140,83	30,52	Máquinas e Equipamentos	45,1%	R\$ 163,00	R\$ 90,00	6,30
1100	66468	31/07/2012	DESACOPLADOR UNIVERSAL	140,83	30,52	Máquinas e Equipamentos	45,1%	R\$ 163,00	R\$ 90,00	6,30
1100	66469	31/07/2012	DESACOPLADOR UNIVERSAL	140,83	30,52	Máquinas e Equipamentos	45,1%	R\$ 163,00	R\$ 90,00	6,30
1100	66470	31/07/2012	DESACOPLADOR UNIVERSAL	140,83	30,52	Máquinas e Equipamentos	45,1%	R\$ 163,00	R\$ 90,00	6,30
1100	66471	31/07/2012	DESACOPLADOR UNIVERSAL	140,83	30,52	Máquinas e Equipamentos	45,1%	R\$ 163,00	R\$ 90,00	6,30
1100	66472	31/07/2012	DESACOPLADOR UNIVERSAL	140,83	30,52	Máquinas e Equipamentos	45,1%	R\$ 163,00	R\$ 90,00	6,30
1100	66473	31/07/2012	DESACOPLADOR UNIVERSAL	140,83	30,52	Máquinas e Equipamentos	45,1%	R\$ 163,00	R\$ 90,00	6,30
1100	66474	31/07/2012	DESACOPLADOR UNIVERSAL	140,83	30,52	Máquinas e Equipamentos	45,1%	R\$ 163,00	R\$ 90,00	6,30
1100	66475	31/07/2012	DESACOPLADOR UNIVERSAL	140,83	30,52	Máquinas e Equipamentos	45,1%	R\$ 163,00	R\$ 90,00	6,30
1100	66476	31/07/2012	DESACOPLADOR UNIVERSAL	140,83	30,52	Máquinas e Equipamentos	45,1%	R\$ 163,00	R\$ 90,00	6,30
1100	66477	31/07/2012	DESACOPLADOR UNIVERSAL	140,83	30,52	Máquinas e Equipamentos	45,1%	R\$ 163,00	R\$ 90,00	6,30
1100	66478	31/07/2012	DESACOPLADOR UNIVERSAL	140,83	30,52	Máquinas e Equipamentos	45,1%	R\$ 163,00	R\$ 90,00	6,30
1100	66479	31/07/2012	DESACOPLADOR UNIVERSAL	140,83	30,52	Máquinas e Equipamentos	45,1%	R\$ 163,00	R\$ 90,00	6,30
1100	66480	31/07/2012	DESACOPLADOR UNIVERSAL	140,83	30,52	Máquinas e Equipamentos	45,1%	R\$ 163,00	R\$ 90,00	6,30
1100	66481	31/07/2012	DESACOPLADOR UNIVERSAL	140,83	30,52	Máquinas e Equipamentos	45,1%	R\$ 163,00	R\$ 90,00	6,30
1100	66482	31/07/2012	DESACOPLADOR UNIVERSAL	140,80	30,50	Máquinas e Equipamentos	45,1%	R\$ 163,00	R\$ 90,00	6,30
1100	11000005694	30/11/2013	DESACOPLADOR UNIVERSAL	468,66	164,02	Máquinas e Equipamentos	37,6%	R\$ 506,00	R\$ 316,00	7,20
1100	11000005695	30/11/2013	DESATIVADOR AM PROX 58 KHZ SCANTOP	480,32	168,12	Máquinas e Equipamentos	37,6%	R\$ 518,00	R\$ 323,00	7,20
1100	66483	31/07/2012	DESATIVADOR E VERIFICADOR	949,50	205,73	Máquinas e Equipamentos	45,1%	R\$ 1.100,00	R\$ 604,00	6,30
1100	66484	31/07/2012	DESATIVADOR E VERIFICADOR	949,50	205,73	Máquinas e Equipamentos	45,1%	R\$ 1.100,00	R\$ 604,00	6,30
1100	66485	31/07/2012	DESATIVADOR E VERIFICADOR	949,50	205,73	Máquinas e Equipamentos	45,1%	R\$ 1.100,00	R\$ 604,00	6,30
1100	66486	31/07/2012	DESATIVADOR E VERIFICADOR	949,50	205,73	Máquinas e Equipamentos	45,1%	R\$ 1.100,00	R\$ 604,00	6,30
1100	66487	31/07/2012	DESATIVADOR E VERIFICADOR	949,50	205,73	Máquinas e Equipamentos	45,1%	R\$ 1.100,00	R\$ 604,00	6,30
1100	66488	31/07/2012	DESATIVADOR E VERIFICADOR	949,50	205,73	Máquinas e Equipamentos	45,1%	R\$ 1.100,00	R\$ 604,00	6,30
1100	66489	31/07/2012	DESATIVADOR E VERIFICADOR	949,50	205,73	Máquinas e Equipamentos	45,1%	R\$ 1.100,00	R\$ 604,00	6,30
1100	66490	31/07/2012	DESATIVADOR E VERIFICADOR	949,50	205,73	Máquinas e Equipamentos	45,1%	R\$ 1.100,00	R\$ 604,00	6,30
1100	66491	31/07/2012	DESATIVADOR E VERIFICADOR	949,50	205,73	Máquinas e Equipamentos	45,1%	R\$ 1.100,00	R\$ 604,00	6,30
1100	66492	31/07/2012	DESATIVADOR E VERIFICADOR	949,50	205,73	Máquinas e Equipamentos	45,1%	R\$ 1.100,00	R\$ 604,00	6,30
1100	66493	31/07/2012	DESATIVADOR E VERIFICADOR	949,50	205,73	Máquinas e Equipamentos	45,1%	R\$ 1.100,00	R\$ 604,00	6,30
1100	66494	31/07/2012	DESATIVADOR E VERIFICADOR	949,50	205,73	Máquinas e Equipamentos	45,1%	R\$ 1.100,00	R\$ 604,00	6,30
1100	66495	31/07/2012	DESATIVADOR E VERIFICADOR	949,50	205,73	Máquinas e Equipamentos	45,1%	R\$ 1.100,00	R\$ 604,00	6,30
1100	66496	31/07/2012	DESATIVADOR E VERIFICADOR	949,45	205,71	Máquinas e Equipamentos	45,1%	R\$ 1.100,00	R\$ 604,00	6,30
1100	66520	31/07/2012	EXAUSTOR	800,85	173,52	Máquinas e Equipamentos	45,1%	R\$ 928,00	R\$ 509,00	6,30
1100	66521	31/07/2012	EXAUSTOR	800,85	173,52	Máquinas e Equipamentos	45,1%	R\$ 928,00	R\$ 509,00	6,30
1100	66421	31/07/2012	GERADOR	38.684,00	8.381,54	Máquinas e Equipamentos	45,1%	R\$ 44.814,00	R\$ 24.595,00	6,30
1100	66523	31/07/2012	MODULO CONDICIONADOR	21.716,84	4.705,32	Máquinas e Equipamentos	45,1%	R\$ 25.158,00	R\$ 13.808,00	6,30
1100	66524	31/07/2012	MODULO CONDICIONADOR	21.716,83	4.705,32	Máquinas e Equipamentos	45,1%	R\$ 25.158,00	R\$ 13.808,00	6,30
1100	66525	31/07/2012	MODULO CONDICIONADOR	21.716,84	4.705,32	Máquinas e Equipamentos	45,1%	R\$ 25.158,00	R\$ 13.808,00	6,30
1100	66526	31/07/2012	MODULO CONDICIONADOR	21.716,84	4.705,32	Máquinas e Equipamentos	45,1%	R\$ 25.158,00	R\$ 13.808,00	6,30
1100	66527	31/07/2012	MODULO CONDICIONADOR	21.716,84	4.705,32	Máquinas e Equipamentos	45,1%	R\$ 25.158,00	R\$ 13.808,00	6,30
1100	66528	31/07/2012	MODULO CONDICIONADOR	21.716,82	4.705,32	Máquinas e Equipamentos	45,1%	R\$ 25.158,00	R\$ 13.808,00	6,30
1100	66529	31/07/2012	MODULO CONDICIONADOR	17.457,37	3.782,43	Máquinas e Equipamentos	45,1%	R\$ 20.224,00	R\$ 11.099,00	6,30
1100	66530	31/07/2012	MODULO CONDICIONADOR	17.457,37	3.782,43	Máquinas e Equipamentos	45,1%	R\$ 20.224,00	R\$ 11.099,00	6,30
1100	66531	31/07/2012	MODULO CONDICIONADOR	17.457,37	3.782,43	Máquinas e Equipamentos	45,1%	R\$ 20.224,00	R\$ 11.099,00	6,30
1100	66532	31/07/2012	MODULO CONDICIONADOR	17.457,37	3.782,43	Máquinas e Equipamentos	45,1%	R\$ 20.224,00	R\$ 11.099,00	6,30
1100	66426	31/07/2012	MODULO EVAPORADOR	10.711,27	2.320,77	Máquinas e Equipamentos	45,1%	R\$ 12.408,00	R\$ 6.810,00	6,30
1100	66427	31/07/2012	MODULO EVAPORADOR	10.711,27	2.320,77	Máquinas e Equipamentos	45,1%	R\$ 12.408,00	R\$ 6.810,00	6,30
1100	66428	31/07/2012	MODULO EVAPORADOR	10.711,27	2.320,77	Máquinas e Equipamentos	45,1%	R\$ 12.408,00	R\$ 6.810,00	6,30
1100	66429	31/07/2012	MODULO EVAPORADOR	10.711,27	2.320,77	Máquinas e Equipamentos	45,1%	R\$ 12.408,00	R\$ 6.810,00	6,30
1100	66430	31/07/2012	MODULO EVAPORADOR	10.711,27	2.320,77	Máquinas e Equipamentos	45,1%	R\$ 12.408,00	R\$ 6.810,00	6,30
1100	66431	31/07/2012	MODULO EVAPORADOR	10.711,27	2.320,77	Máquinas e Equipamentos	45,1%	R\$ 12.408,00	R\$ 6.810,00	6,30
1100	66432	31/07/2012	MODULO EVAPORADOR	10.711,27	2.320,77	Máquinas e Equipamentos	45,1%	R\$ 12.408,00	R\$ 6.810,00	6,30
1100	66433	31/07/2012	MODULO EVAPORADOR	10.711,27	2.320,77	Máquinas e Equipamentos	45,1%	R\$ 12.408,00	R\$ 6.810,00	6,30
1100	66434	31/07/2012	MODULO EVAPORADOR	10.711,27	2.320,77	Máquinas e Equipamentos	45,1%	R\$ 12.408,00	R\$ 6.810,00	6,30
1100	66435	31/07/2012	MODULO EVAPORADOR	10.711,27	2.320,77	Máquinas e Equipamentos	45,1%	R\$ 12.408,00	R\$ 6.810,00	6,30

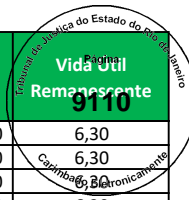

Empresa	Imobilizado	Dt.incorp.	Denominação do imobilizado	ValAquis.	Valor contábil	Conta de Avaliação	Depreciação	Valor Reposição	Valor Mercado	Vida Útil Remanescente
1100	66436	31/07/2012	MODULO EVAPORADOR	10.711,27	2.320,77	Máquinas e Equipamentos	45,1%	R\$ 12.408,00	R\$ 6.810,00	6,30
1100	66437	31/07/2012	MODULO EVAPORADOR	10.711,27	2.320,77	Máquinas e Equipamentos	45,1%	R\$ 12.408,00	R\$ 6.810,00	6,30
1100	66438	31/07/2012	MODULO EVAPORADOR	10.711,27	2.320,77	Máquinas e Equipamentos	45,1%	R\$ 12.408,00	R\$ 6.810,00	6,30
1100	66439	31/07/2012	MODULO EVAPORADOR	10.711,27	2.320,77	Máquinas e Equipamentos	45,1%	R\$ 12.408,00	R\$ 6.810,00	6,30
1100	66440	31/07/2012	MODULO EVAPORADOR	10.711,27	2.320,77	Máquinas e Equipamentos	45,1%	R\$ 12.408,00	R\$ 6.810,00	6,30
1100	66441	31/07/2012	MODULO EVAPORADOR	10.711,27	2.320,77	Máquinas e Equipamentos	45,1%	R\$ 12.408,00	R\$ 6.810,00	6,30
1100	66442	31/07/2012	MODULO EVAPORADOR	10.711,27	2.320,77	Máquinas e Equipamentos	45,1%	R\$ 12.408,00	R\$ 6.810,00	6,30
1100	66443	31/07/2012	MODULO EVAPORADOR	10.711,27	2.320,77	Máquinas e Equipamentos	45,1%	R\$ 12.408,00	R\$ 6.810,00	6,30
1100	66444	31/07/2012	MODULO EVAPORADOR	10.711,27	2.320,77	Máquinas e Equipamentos	45,1%	R\$ 12.408,00	R\$ 6.810,00	6,30
1100	66445	31/07/2012	MODULO EVAPORADOR	10.711,27	2.320,77	Máquinas e Equipamentos	45,1%	R\$ 12.408,00	R\$ 6.810,00	6,30
1100	66446	31/07/2012	MODULO EVAPORADOR	10.711,27	2.320,77	Máquinas e Equipamentos	45,1%	R\$ 12.408,00	R\$ 6.810,00	6,30
1100	66447	31/07/2012	MODULO EVAPORADOR	10.711,27	2.320,77	Máquinas e Equipamentos	45,1%	R\$ 12.408,00	R\$ 6.810,00	6,30
1100	66448	31/07/2012	MODULO EVAPORADOR	10.711,27	2.320,77	Máquinas e Equipamentos	45,1%	R\$ 12.408,00	R\$ 6.810,00	6,30
1100	66449	31/07/2012	MODULO EVAPORADOR	10.711,27	2.320,77	Máquinas e Equipamentos	45,1%	R\$ 12.408,00	R\$ 6.810,00	6,30
1100	66450	31/07/2012	MODULO EVAPORADOR	10.711,27	2.320,77	Máquinas e Equipamentos	45,1%	R\$ 12.408,00	R\$ 6.810,00	6,30
1100	66451	31/07/2012	MODULO EVAPORADOR	10.711,27	2.320,77	Máquinas e Equipamentos	45,1%	R\$ 12.408,00	R\$ 6.810,00	6,30
1100	66452	31/07/2012	MODULO EVAPORADOR	10.711,27	2.320,77	Máquinas e Equipamentos	45,1%	R\$ 12.408,00	R\$ 6.810,00	6,30
1100	66453	31/07/2012	MODULO EVAPORADOR	10.711,27	2.320,77	Máquinas e Equipamentos	45,1%	R\$ 12.408,00	R\$ 6.810,00	6,30
1100	66454	31/07/2012	MODULO EVAPORADOR	10.711,27	2.320,77	Máquinas e Equipamentos	45,1%	R\$ 12.408,00	R\$ 6.810,00	6,30
1100	66455	31/07/2012	MODULO EVAPORADOR	10.711,27	2.320,77	Máquinas e Equipamentos	45,1%	R\$ 12.408,00	R\$ 6.810,00	6,30
1100	66456	31/07/2012	MODULO EVAPORADOR	10.711,27	2.320,77	Máquinas e Equipamentos	45,1%	R\$ 12.408,00	R\$ 6.810,00	6,30
1100	66457	31/07/2012	MODULO EVAPORADOR	10.711,27	2.320,77	Máquinas e Equipamentos	45,1%	R\$ 12.408,00	R\$ 6.810,00	6,30
1100	66458	31/07/2012	MODULO EVAPORADOR	10.711,27	2.320,77	Máquinas e Equipamentos	45,1%	R\$ 12.408,00	R\$ 6.810,00	6,30
1100	66459	31/07/2012	MODULO EVAPORADOR	10.712,31	2.321,00	Máquinas e Equipamentos	45,1%	R\$ 12.410,00	R\$ 6.811,00	6,30
1100	66533	31/07/2012	MODULO EVAPORADOR	1.279,17	277,15	Máquinas e Equipamentos	45,1%	R\$ 1.482,00	R\$ 813,00	6,30
1100	66425	31/07/2012	MODULO TROCADOR	1.961,67	425,02	Máquinas e Equipamentos	45,1%	R\$ 2.272,00	R\$ 1.247,00	6,30
1100	66506	31/07/2012	MODULO TROCADOR	3.479,70	753,93	Máquinas e Equipamentos	45,1%	R\$ 4.031,00	R\$ 2.212,00	6,30
1100	66507	31/07/2012	MODULO TROCADOR	3.479,69	753,92	Máquinas e Equipamentos	45,1%	R\$ 4.031,00	R\$ 2.212,00	6,30
1100	66422	31/07/2012	MODULO VENTILADOR	2.572,59	557,39	Máquinas e Equipamentos	45,1%	R\$ 2.980,00	R\$ 1.636,00	6,30
1100	66423	31/07/2012	MODULO VENTILADOR	2.572,59	557,39	Máquinas e Equipamentos	45,1%	R\$ 2.980,00	R\$ 1.636,00	6,30
1100	66424	31/07/2012	MODULO VENTILADOR	1.837,85	398,20	Máquinas e Equipamentos	45,1%	R\$ 2.129,00	R\$ 1.169,00	6,30
1100	66381	31/07/2012	TRANSFORMADOR	27.075,00	5.866,24	Máquinas e Equipamentos	45,1%	R\$ 31.365,00	R\$ 17.214,00	6,30
1100	66420	31/07/2012	UNIDADE CONDENSADORA II	5.995,04	1.298,93	Máquinas e Equipamentos	45,1%	R\$ 6.945,00	R\$ 3.812,00	6,30
1100	66505	31/07/2012	UNIDADE CONDENSADORA II	5.103,57	1.105,77	Máquinas e Equipamentos	45,1%	R\$ 5.912,00	R\$ 3.245,00	6,30
1100	66534	31/07/2012	UNIDADE EVAPORADORA	1.633,14	353,85	Máquinas e Equipamentos	45,1%	R\$ 1.892,00	R\$ 1.038,00	6,30
1100	66535	31/07/2012	UNIDADE EVAPORADORA	1.633,14	353,85	Máquinas e Equipamentos	45,1%	R\$ 1.892,00	R\$ 1.038,00	6,30
1100	66536	31/07/2012	UNIDADE EVAPORADORA	1.633,15	353,85	Máquinas e Equipamentos	45,1%	R\$ 1.892,00	R\$ 1.038,00	6,30
1100	66537	31/07/2012	UNIDADE EVAPORADORA	1.279,18	277,15	Máquinas e Equipamentos	45,1%	R\$ 1.482,00	R\$ 813,00	6,30
1100	66538	31/07/2012	UNIDADE EVAPORADORA	1.279,18	277,15	Máquinas e Equipamentos	45,1%	R\$ 1.482,00	R\$ 813,00	6,30
1100	66539	31/07/2012	UNIDADE EVAPORADORA	1.279,18	277,15	Máquinas e Equipamentos	45,1%	R\$ 1.482,00	R\$ 813,00	6,30
1100	66540	31/07/2012	UNIDADE EVAPORADORA	1.279,19	277,15	Máquinas e Equipamentos	45,1%	R\$ 1.482,00	R\$ 813,00	6,30
1100	67188	31/08/2012	CAIXA VENTILADORA	7.563,39	1.701,76	Máquinas e Equipamentos	44,6%	R\$ 8.656,00	R\$ 4.792,00	6,40
1100	67189	31/08/2012	CAIXA VENTILADORA	3.022,02	679,96	Máquinas e Equipamentos	44,6%	R\$ 3.459,00	R\$ 1.915,00	6,40
1100	67190	31/08/2012	CAIXA VENTILADORA	1.675,09	376,88	Máquinas e Equipamentos	44,6%	R\$ 1.917,00	R\$ 1.061,00	6,40
1100	67170	31/08/2012	COND AXIAL 12 TR	9.201,07	2.070,23	Máquinas e Equipamentos	44,6%	R\$ 10.530,00	R\$ 5.830,00	6,40
1100	67171	31/08/2012	COND AXIAL 12 TR	9.201,06	2.070,23	Máquinas e Equipamentos	44,6%	R\$ 10.530,00	R\$ 5.829,00	6,40
1100	67172	31/08/2012	COND AXIAL INVERTER 20 TR	16.940,32	3.811,58	Máquinas e Equipamentos	44,6%	R\$ 19.387,00	R\$ 10.733,00	6,40
1100	67173	31/08/2012	COND AXIAL INVERTER 20 TR	16.940,31	3.811,57	Máquinas e Equipamentos	44,6%	R\$ 19.387,00	R\$ 10.733,00	6,40
1100	67187	31/08/2012	CONDENSADORA 4HP	5.985,57	1.346,75	Máquinas e Equipamentos	44,6%	R\$ 6.850,00	R\$ 3.792,00	6,40
1100	67184	31/08/2012	CONDENSADORA 5HP	7.032,49	1.582,30	Máquinas e Equipamentos	44,6%	R\$ 8.048,00	R\$ 4.456,00	6,40
1100	67185	31/08/2012	CONDENSADORA 5HP	7.032,49	1.582,30	Máquinas e Equipamentos	44,6%	R\$ 8.048,00	R\$ 4.456,00	6,40
1100	67186	31/08/2012	CONDENSADORA 5HP	7.032,50	1.582,31	Máquinas e Equipamentos	44,6%	R\$ 8.048,00	R\$ 4.456,00	6,40
1100	67174	31/08/2012	CONDENSADORA 6HP	7.031,09	1.581,99	Máquinas e Equipamentos	44,6%	R\$ 8.047,00	R\$ 4.455,00	6,40
1100	67175	31/08/2012	CONDENSADORA 6HP	7.031,09	1.581,99	Máquinas e Equipamentos	44,6%	R\$ 8.047,00	R\$ 4.455,00	6,40
1100	67176	31/08/2012	CONDENSADORA 6HP	7.031,09	1.581,99	Máquinas e Equipamentos	44,6%	R\$ 8.047,00	R\$ 4.455,00	6,40
1100	67177	31/08/2012	CONDENSADORA 6HP	7.031,09	1.581,99	Máquinas e Equipamentos	44,6%	R\$ 8.047,00	R\$ 4.455,00	6,40
1100	67178	31/08/2012	CONDENSADORA 6HP	7.031,09	1.581,99	Máquinas e Equipamentos	44,6%	R\$ 8.047,00	R\$ 4.455,00	6,40

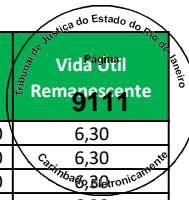

Empresa	Imobilizado	Dt.incorp.	Denominação do imobilizado	ValAquis.	Valor contábil	Conta de Avaliação	Depreciação	Valor Reposição	Valor Mercado	Vida Útil Remanescente
1100	67179	31/08/2012	CONDENSADORA 6HP	7.031,09	1.581,99	Máquinas e Equipamentos	44,6%	R\$ 8.047,00	R\$ 4.455,00	6,40
1100	67180	31/08/2012	CONDENSADORA 6HP	7.031,09	1.581,99	Máquinas e Equipamentos	44,6%	R\$ 8.047,00	R\$ 4.455,00	6,40
1100	67181	31/08/2012	CONDENSADORA 6HP	7.031,09	1.581,99	Máquinas e Equipamentos	44,6%	R\$ 8.047,00	R\$ 4.455,00	6,40
1100	67182	31/08/2012	CONDENSADORA 6HP	7.031,09	1.581,99	Máquinas e Equipamentos	44,6%	R\$ 8.047,00	R\$ 4.455,00	6,40
1100	67183	31/08/2012	CONDENSADORA 6HP	7.031,04	1.581,99	Máquinas e Equipamentos	44,6%	R\$ 8.047,00	R\$ 4.455,00	6,40
1100	11000002883	31/08/2012	DESACOPLADOR UNIVERSAL	196,98	44,31	Máquinas e Equipamentos	44,6%	R\$ 225,00	R\$ 125,00	6,40
1100	11000002884	31/08/2012	DESACOPLADOR UNIVERSAL	196,98	44,31	Máquinas e Equipamentos	44,6%	R\$ 225,00	R\$ 125,00	6,40
1100	11000002885	31/08/2012	DESACOPLADOR UNIVERSAL	196,98	44,31	Máquinas e Equipamentos	44,6%	R\$ 225,00	R\$ 125,00	6,40
1100	11000002886	31/08/2012	DESACOPLADOR UNIVERSAL	196,98	44,31	Máquinas e Equipamentos	44,6%	R\$ 225,00	R\$ 125,00	6,40
1100	11000002887	31/08/2012	DESACOPLADOR UNIVERSAL	196,98	44,31	Máquinas e Equipamentos	44,6%	R\$ 225,00	R\$ 125,00	6,40
1100	11000002888	31/08/2012	DESACOPLADOR UNIVERSAL	196,98	44,31	Máquinas e Equipamentos	44,6%	R\$ 225,00	R\$ 125,00	6,40
1100	11000002889	31/08/2012	DESACOPLADOR UNIVERSAL	196,98	44,31	Máquinas e Equipamentos	44,6%	R\$ 225,00	R\$ 125,00	6,40
1100	11000002890	31/08/2012	DESACOPLADOR UNIVERSAL	196,98	44,31	Máquinas e Equipamentos	44,6%	R\$ 225,00	R\$ 125,00	6,40
1100	11000002891	31/08/2012	DESACOPLADOR UNIVERSAL	196,98	44,31	Máquinas e Equipamentos	44,6%	R\$ 225,00	R\$ 125,00	6,40
1100	11000002892	31/08/2012	DESACOPLADOR UNIVERSAL	196,98	44,31	Máquinas e Equipamentos	44,6%	R\$ 225,00	R\$ 125,00	6,40
1100	11000002893	31/08/2012	DESACOPLADOR UNIVERSAL	196,98	44,31	Máquinas e Equipamentos	44,6%	R\$ 225,00	R\$ 125,00	6,40
1100	11000002894	31/08/2012	DESACOPLADOR UNIVERSAL	196,98	44,31	Máquinas e Equipamentos	44,6%	R\$ 225,00	R\$ 125,00	6,40
1100	11000002895	31/08/2012	DESACOPLADOR UNIVERSAL	196,98	44,31	Máquinas e Equipamentos	44,6%	R\$ 225,00	R\$ 125,00	6,40
1100	11000002896	31/08/2012	DESACOPLADOR UNIVERSAL	196,98	44,31	Máquinas e Equipamentos	44,6%	R\$ 225,00	R\$ 125,00	6,40
1100	11000002897	31/08/2012	DESACOPLADOR UNIVERSAL	196,98	44,31	Máquinas e Equipamentos	44,6%	R\$ 225,00	R\$ 125,00	6,40
1100	11000002898	31/08/2012	DESACOPLADOR UNIVERSAL	196,93	44,31	Máquinas e Equipamentos	44,6%	R\$ 225,00	R\$ 125,00	6,40
1100	11000006234	31/12/2013	DESACOPLADOR UNIVERSAL	343,96	123,25	Máquinas e Equipamentos	37,1%	R\$ 371,00	R\$ 233,00	7,20
1100	11000006235	31/12/2013	DESATIVADOR AM PROX 58 KHZ SCANTOP II	952,13	341,18	Máquinas e Equipamentos	37,1%	R\$ 1.026,00	R\$ 645,00	7,20
1100	11000002899	31/08/2012	DESATIVADOR E VERIFICADOR	1.127,80	253,76	Máquinas e Equipamentos	44,6%	R\$ 1.291,00	R\$ 715,00	6,40
1100	11000002900	31/08/2012	DESATIVADOR E VERIFICADOR	1.127,80	253,76	Máquinas e Equipamentos	44,6%	R\$ 1.291,00	R\$ 715,00	6,40
1100	11000002901	31/08/2012	DESATIVADOR E VERIFICADOR	1.127,80	253,76	Máquinas e Equipamentos	44,6%	R\$ 1.291,00	R\$ 715,00	6,40
1100	11000002902	31/08/2012	DESATIVADOR E VERIFICADOR	1.127,80	253,76	Máquinas e Equipamentos	44,6%	R\$ 1.291,00	R\$ 715,00	6,40
1100	11000002903	31/08/2012	DESATIVADOR E VERIFICADOR	1.127,80	253,76	Máquinas e Equipamentos	44,6%	R\$ 1.291,00	R\$ 715,00	6,40
1100	11000002904	31/08/2012	DESATIVADOR E VERIFICADOR	1.127,80	253,76	Máquinas e Equipamentos	44,6%	R\$ 1.291,00	R\$ 715,00	6,40
1100	11000002905	31/08/2012	DESATIVADOR E VERIFICADOR	1.127,80	253,76	Máquinas e Equipamentos	44,6%	R\$ 1.291,00	R\$ 715,00	6,40
1100	11000002906	31/08/2012	DESATIVADOR E VERIFICADOR	1.127,80	253,76	Máquinas e Equipamentos	44,6%	R\$ 1.291,00	R\$ 715,00	6,40
1100	11000002907	31/08/2012	DESATIVADOR E VERIFICADOR	1.127,80	253,76	Máquinas e Equipamentos	44,6%	R\$ 1.291,00	R\$ 715,00	6,40
1100	11000002908	31/08/2012	DESATIVADOR E VERIFICADOR	1.127,80	253,76	Máquinas e Equipamentos	44,6%	R\$ 1.291,00	R\$ 715,00	6,40
1100	11000002909	31/08/2012	DESATIVADOR E VERIFICADOR	1.127,80	253,76	Máquinas e Equipamentos	44,6%	R\$ 1.291,00	R\$ 715,00	6,40
1100	11000002910	31/08/2012	DESATIVADOR E VERIFICADOR	1.127,80	253,76	Máquinas e Equipamentos	44,6%	R\$ 1.291,00	R\$ 715,00	6,40
1100	11000002911	31/08/2012	DESATIVADOR E VERIFICADOR	1.127,80	253,76	Máquinas e Equipamentos	44,6%	R\$ 1.291,00	R\$ 715,00	6,40
1100	11000002912	31/08/2012	DESATIVADOR E VERIFICADOR	1.127,77	253,74	Máquinas e Equipamentos	44,6%	R\$ 1.291,00	R\$ 715,00	6,40
1100	66907	31/08/2012	ESTEIRA ROLANTE	36.185,00	8.141,62	Máquinas e Equipamentos	44,6%	R\$ 41.411,00	R\$ 22.926,00	6,40
1100	67161	31/08/2012	EVAP DE TETO APARENTE 2HP	2.254,78	507,32	Máquinas e Equipamentos	44,6%	R\$ 2.580,00	R\$ 1.429,00	6,40
1100	67162	31/08/2012	EVAP HI WALL	1.500,24	337,56	Máquinas e Equipamentos	44,6%	R\$ 1.717,00	R\$ 951,00	6,40
1100	67163	31/08/2012	EVAP HI WALL	1.500,24	337,56	Máquinas e Equipamentos	44,6%	R\$ 1.717,00	R\$ 951,00	6,40
1100	67164	31/08/2012	EVAP HI WALL	1.500,24	337,56	Máquinas e Equipamentos	44,6%	R\$ 1.717,00	R\$ 951,00	6,40
1100	67165	31/08/2012	EVAP HI WALL	1.500,24	337,56	Máquinas e Equipamentos	44,6%	R\$ 1.717,00	R\$ 951,00	6,40
1100	67166	31/08/2012	EVAP HI WALL	1.500,24	337,56	Máquinas e Equipamentos	44,6%	R\$ 1.717,00	R\$ 951,00	6,40
1100	67167	31/08/2012	EVAP HI WALL	1.500,24	337,56	Máquinas e Equipamentos	44,6%	R\$ 1.717,00	R\$ 951,00	6,40
1100	67168	31/08/2012	EVAP HI WALL	1.500,24	337,56	Máquinas e Equipamentos	44,6%	R\$ 1.717,00	R\$ 951,00	6,40
1100	67169	31/08/2012	EVAP HI WALL	1.500,26	337,56	Máquinas e Equipamentos	44,6%	R\$ 1.717,00	R\$ 951,00	6,40
1100	67156	31/08/2012	EVAPORADOR CASSETE 2,5HP	3.672,12	826,23	Máquinas e Equipamentos	44,6%	R\$ 4.203,00	R\$ 2.327,00	6,40
1100	67157	31/08/2012	EVAPORADOR CASSETE 2,5HP	3.672,12	826,23	Máquinas e Equipamentos	44,6%	R\$ 4.203,00	R\$ 2.327,00	6,40
1100	67158	31/08/2012	EVAPORADOR CASSETE 2,5HP	3.672,12	826,23	Máquinas e Equipamentos	44,6%	R\$ 4.203,00	R\$ 2.327,00	6,40
1100	67159	31/08/2012	EVAPORADOR CASSETE 2,5HP	3.672,12	826,23	Máquinas e Equipamentos	44,6%	R\$ 4.203,00	R\$ 2.327,00	6,40
1100	67160	31/08/2012	EVAPORADOR CASSETE 2,5HP	3.672,11	826,23	Máquinas e Equipamentos	44,6%	R\$ 4.203,00	R\$ 2.327,00	6,40
1100	67138	31/08/2012	EVAPORADOR CASSETE 3HP	3.680,28	828,05	Máquinas e Equipamentos	44,6%	R\$ 4.212,00	R\$ 2.332,00	6,40
1100	67139	31/08/2012	EVAPORADOR CASSETE 3HP	3.680,28	828,05	Máquinas e Equipamentos	44,6%	R\$ 4.212,00	R\$ 2.332,00	6,40
1100	67140	31/08/2012	EVAPORADOR CASSETE 3HP	3.680,28	828,05	Máquinas e Equipamentos	44,6%	R\$ 4.212,00	R\$ 2.332,00	6,40
1100	67141	31/08/2012	EVAPORADOR CASSETE 3HP	3.680,28	828,05	Máquinas e Equipamentos	44,6%	R\$ 4.212,00	R\$ 2.332,00	6,40
1100	67142	31/08/2012	EVAPORADOR CASSETE 3HP	3.680,28	828,05	Máquinas e Equipamentos	44,6%	R\$ 4.212,00	R\$ 2.332,00	6,40

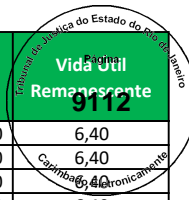

Empresa	Imobilizado	Dt.incorp.	Denominação do imobilizado	ValAquis.	Valor contábil	Conta de Avaliação	Depreciação	Valor Reposição	Valor Mercado	Vida Útil Remanescente
1100	67143	31/08/2012	EVAPORADOR CASSETE 3HP	3.680,28	828,05	Máquinas e Equipamentos	44,6%	R\$ 4.212,00	R\$ 2.332,00	6,40
1100	67144	31/08/2012	EVAPORADOR CASSETE 3HP	3.680,28	828,05	Máquinas e Equipamentos	44,6%	R\$ 4.212,00	R\$ 2.332,00	6,40
1100	67145	31/08/2012	EVAPORADOR CASSETE 3HP	3.680,28	828,05	Máquinas e Equipamentos	44,6%	R\$ 4.212,00	R\$ 2.332,00	6,40
1100	67146	31/08/2012	EVAPORADOR CASSETE 3HP	3.680,28	828,05	Máquinas e Equipamentos	44,6%	R\$ 4.212,00	R\$ 2.332,00	6,40
1100	67147	31/08/2012	EVAPORADOR CASSETE 3HP	3.680,28	828,05	Máquinas e Equipamentos	44,6%	R\$ 4.212,00	R\$ 2.332,00	6,40
1100	67148	31/08/2012	EVAPORADOR CASSETE 3HP	3.680,28	828,05	Máquinas e Equipamentos	44,6%	R\$ 4.212,00	R\$ 2.332,00	6,40
1100	67149	31/08/2012	EVAPORADOR CASSETE 3HP	3.680,28	828,05	Máquinas e Equipamentos	44,6%	R\$ 4.212,00	R\$ 2.332,00	6,40
1100	67150	31/08/2012	EVAPORADOR CASSETE 3HP	3.680,28	828,05	Máquinas e Equipamentos	44,6%	R\$ 4.212,00	R\$ 2.332,00	6,40
1100	67151	31/08/2012	EVAPORADOR CASSETE 3HP	3.680,28	828,05	Máquinas e Equipamentos	44,6%	R\$ 4.212,00	R\$ 2.332,00	6,40
1100	67152	31/08/2012	EVAPORADOR CASSETE 3HP	3.680,28	828,05	Máquinas e Equipamentos	44,6%	R\$ 4.212,00	R\$ 2.332,00	6,40
1100	67153	31/08/2012	EVAPORADOR CASSETE 3HP	3.680,28	828,05	Máquinas e Equipamentos	44,6%	R\$ 4.212,00	R\$ 2.332,00	6,40
1100	67154	31/08/2012	EVAPORADOR CASSETE 3HP	3.680,28	828,05	Máquinas e Equipamentos	44,6%	R\$ 4.212,00	R\$ 2.332,00	6,40
1100	67155	31/08/2012	EVAPORADOR CASSETE 3HP	3.680,21	828,05	Máquinas e Equipamentos	44,6%	R\$ 4.212,00	R\$ 2.332,00	6,40
1100	67191	31/08/2012	EXAUSTOR	734,18	165,18	Máquinas e Equipamentos	44,6%	R\$ 840,00	R\$ 465,00	6,40
1100	67430	30/09/2012	GERADOR	49.755,00	11.609,49	Máquinas e Equipamentos	44,2%	R\$ 56.201,00	R\$ 31.372,00	6,40
1100	67136	31/08/2012	MODULO TROCADOR	5.310,76	1.194,92	Máquinas e Equipamentos	44,6%	R\$ 6.078,00	R\$ 3.365,00	6,40
1100	67137	31/08/2012	MODULO TROCADOR	5.310,77	1.194,92	Máquinas e Equipamentos	44,6%	R\$ 6.078,00	R\$ 3.365,00	6,40
1100	67134	31/08/2012	MODULO VENTILADOR	3.517,93	791,54	Máquinas e Equipamentos	44,6%	R\$ 4.026,00	R\$ 2.229,00	6,40
1100	67135	31/08/2012	MODULO VENTILADOR	3.517,92	791,54	Máquinas e Equipamentos	44,6%	R\$ 4.026,00	R\$ 2.229,00	6,40
1100	67424	31/08/2012	TRANSFORMADOR	30.385,00	6.836,63	Máquinas e Equipamentos	44,6%	R\$ 34.774,00	R\$ 19.251,00	6,40
1100	11000005272	30/11/2013	BOMBA 20CV	8.426,20	2.949,17	Máquinas e Equipamentos	37,6%	R\$ 9.095,00	R\$ 5.675,00	7,20
1100	11000005273	30/11/2013	BOMBA 20CV	8.426,19	2.949,16	Máquinas e Equipamentos	37,6%	R\$ 9.095,00	R\$ 5.675,00	7,20
1100	79231	30/11/2013	CAIXA VENTILADORA	4.940,94	1.729,33	Máquinas e Equipamentos	37,6%	R\$ 5.333,00	R\$ 3.328,00	7,20
1100	79232	30/11/2013	CAIXA VENTILADORA	3.808,43	1.332,96	Máquinas e Equipamentos	37,6%	R\$ 4.111,00	R\$ 2.565,00	7,20
1100	11000006354	31/12/2013	DESACOPLADOR UNIVERSAL	475,20	170,28	Máquinas e Equipamentos	37,1%	R\$ 512,00	R\$ 322,00	7,20
1100	11000006355	31/12/2013	DESATIVADOR AM PROX 58 KHZ SCANTOP II	952,13	341,18	Máquinas e Equipamentos	37,1%	R\$ 1.026,00	R\$ 645,00	7,20
1100	79227	30/11/2013	EXAUSTOR	1.684,94	589,73	Máquinas e Equipamentos	37,6%	R\$ 1.819,00	R\$ 1.135,00	7,20
1100	79228	30/11/2013	EXAUSTOR	1.533,43	536,71	Máquinas e Equipamentos	37,6%	R\$ 1.655,00	R\$ 1.033,00	7,20
1100	79229	30/11/2013	EXAUSTOR	1.353,70	473,80	Máquinas e Equipamentos	37,6%	R\$ 1.461,00	R\$ 912,00	7,20
1100	79230	30/11/2013	EXAUSTOR	966,28	338,19	Máquinas e Equipamentos	37,6%	R\$ 1.043,00	R\$ 651,00	7,20
1100	79233	30/11/2013	EXAUSTOR	616,27	215,68	Máquinas e Equipamentos	37,6%	R\$ 665,00	R\$ 415,00	7,20
1100	79213	30/11/2013	MODULO VENTILADOR	8.355,36	2.924,37	Máquinas e Equipamentos	37,6%	R\$ 9.019,00	R\$ 5.627,00	7,20
1100	79214	30/11/2013	MODULO VENTILADOR	8.355,36	2.924,37	Máquinas e Equipamentos	37,6%	R\$ 9.019,00	R\$ 5.627,00	7,20
1100	79215	30/11/2013	MODULO VENTILADOR	8.355,36	2.924,37	Máquinas e Equipamentos	37,6%	R\$ 9.019,00	R\$ 5.627,00	7,20
1100	79219	30/11/2013	MODULO VENTILADOR	8.355,37	2.924,37	Máquinas e Equipamentos	37,6%	R\$ 9.019,00	R\$ 5.627,00	7,20
1100	79220	30/11/2013	MODULO VENTILADOR	8.355,37	2.924,37	Máquinas e Equipamentos	37,6%	R\$ 9.019,00	R\$ 5.627,00	7,20
1100	79221	30/11/2013	MODULO VENTILADOR	8.355,36	2.924,37	Máquinas e Equipamentos	37,6%	R\$ 9.019,00	R\$ 5.627,00	7,20
1100	79234	30/11/2013	TRANSFORMADOR 300 KVA	23.346,25	8.171,19	Máquinas e Equipamentos	37,6%	R\$ 25.200,00	R\$ 15.724,00	7,20
1100	79210	30/11/2013	UNIDADE CONDENSADORA	15.528,74	5.435,06	Máquinas e Equipamentos	37,6%	R\$ 16.762,00	R\$ 10.458,00	7,20
1100	79211	30/11/2013	UNIDADE CONDENSADORA	15.528,74	5.435,06	Máquinas e Equipamentos	37,6%	R\$ 16.762,00	R\$ 10.458,00	7,20
1100	79212	30/11/2013	UNIDADE CONDENSADORA	15.528,73	5.435,06	Máquinas e Equipamentos	37,6%	R\$ 16.762,00	R\$ 10.458,00	7,20
1100	79216	30/11/2013	UNIDADE CONDENSADORA	15.528,74	5.435,06	Máquinas e Equipamentos	37,6%	R\$ 16.762,00	R\$ 10.458,00	7,20
1100	79217	30/11/2013	UNIDADE CONDENSADORA	15.528,74	5.435,06	Máquinas e Equipamentos	37,6%	R\$ 16.762,00	R\$ 10.458,00	7,20
1100	79218	30/11/2013	UNIDADE CONDENSADORA	15.528,74	5.435,06	Máquinas e Equipamentos	37,6%	R\$ 16.762,00	R\$ 10.458,00	7,20
1100	79226	30/11/2013	UNIDADE CONDENSADORA	4.947,52	1.731,64	Máquinas e Equipamentos	37,6%	R\$ 5.340,00	R\$ 3.332,00	7,20
1100	79236	30/11/2013	UNIDADE CONDENSADORA	4.947,52	1.731,64	Máquinas e Equipamentos	37,6%	R\$ 5.340,00	R\$ 3.332,00	7,20
1100	79225	30/11/2013	UNIDADE EVAPORADORA	1.478,07	517,32	Máquinas e Equipamentos	37,6%	R\$ 1.595,00	R\$ 995,00	7,20
1100	79235	30/11/2013	UNIDADE EVAPORADORA	1.478,07	517,32	Máquinas e Equipamentos	37,6%	R\$ 1.595,00	R\$ 995,00	7,20
1100	11000003451	31/12/2012	CAIXA VENTILADORA	1.834,45	473,90	Máquinas e Equipamentos	42,8%	R\$ 2.059,00	R\$ 1.179,00	6,60
1100	70046	31/12/2012	COND AXIAL VERTICAL	8.486,41	2.192,33	Máquinas e Equipamentos	42,8%	R\$ 9.527,00	R\$ 5.453,00	6,60
1100	70047	31/12/2012	COND AXIAL VERTICAL	15.624,56	4.036,34	Máquinas e Equipamentos	42,8%	R\$ 17.540,00	R\$ 10.040,00	6,60
1100	70054	31/12/2012	COND AXIAL VERTICAL	8.486,41	2.192,33	Máquinas e Equipamentos	42,8%	R\$ 9.527,00	R\$ 5.453,00	6,60
1100	70055	31/12/2012	COND AXIAL VERTICAL	8.486,41	2.192,33	Máquinas e Equipamentos	42,8%	R\$ 9.527,00	R\$ 5.453,00	6,60
1100	70056	31/12/2012	COND AXIAL VERTICAL	8.486,42	2.192,33	Máquinas e Equipamentos	42,8%	R\$ 9.527,00	R\$ 5.453,00	6,60
1100	70057	31/12/2012	COND AXIAL VERTICAL	14.236,98	3.677,88	Máquinas e Equipamentos	42,8%	R\$ 15.983,00	R\$ 9.148,00	6,60
1100	70058	31/12/2012	COND AXIAL VERTICAL	14.236,98	3.677,88	Máquinas e Equipamentos	42,8%	R\$ 15.983,00	R\$ 9.148,00	6,60
1100	70059	31/12/2012	COND AXIAL VERTICAL	14.236,97	3.677,88	Máquinas e Equipamentos	42,8%	R\$ 15.983,00	R\$ 9.148,00	6,60

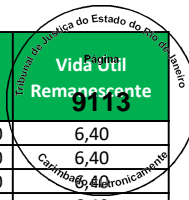

Empresa	Imobilizado	Dt.incorp.	Denominação do imobilizado	ValAquis.	Valor contábil	Conta de Avaliação	Depreciação	Valor Reposição	Valor Mercado	Vida Útil Remanescente
1100	11000003470	31/12/2012	DESACOPLADOR UNIVERSAL	198,33	51,24	Máquinas e Equipamentos	42,8%	R\$ 223,00	R\$ 127,00	6,60
1100	11000003471	31/12/2012	DESACOPLADOR UNIVERSAL	198,33	51,24	Máquinas e Equipamentos	42,8%	R\$ 223,00	R\$ 127,00	6,60
1100	11000003472	31/12/2012	DESACOPLADOR UNIVERSAL	198,33	51,24	Máquinas e Equipamentos	42,8%	R\$ 223,00	R\$ 127,00	6,60
1100	11000003473	31/12/2012	DESACOPLADOR UNIVERSAL	198,33	51,24	Máquinas e Equipamentos	42,8%	R\$ 223,00	R\$ 127,00	6,60
1100	11000003474	31/12/2012	DESACOPLADOR UNIVERSAL	198,33	51,24	Máquinas e Equipamentos	42,8%	R\$ 223,00	R\$ 127,00	6,60
1100	11000003475	31/12/2012	DESACOPLADOR UNIVERSAL	198,33	51,24	Máquinas e Equipamentos	42,8%	R\$ 223,00	R\$ 127,00	6,60
1100	11000003476	31/12/2012	DESACOPLADOR UNIVERSAL	198,33	51,24	Máquinas e Equipamentos	42,8%	R\$ 223,00	R\$ 127,00	6,60
1100	11000003477	31/12/2012	DESACOPLADOR UNIVERSAL	198,33	51,24	Máquinas e Equipamentos	42,8%	R\$ 223,00	R\$ 127,00	6,60
1100	11000003478	31/12/2012	DESACOPLADOR UNIVERSAL	198,33	51,24	Máquinas e Equipamentos	42,8%	R\$ 223,00	R\$ 127,00	6,60
1100	11000003479	31/12/2012	DESACOPLADOR UNIVERSAL	198,33	51,24	Máquinas e Equipamentos	42,8%	R\$ 223,00	R\$ 127,00	6,60
1100	11000003480	31/12/2012	DESACOPLADOR UNIVERSAL	198,33	51,24	Máquinas e Equipamentos	42,8%	R\$ 223,00	R\$ 127,00	6,60
1100	11000003481	31/12/2012	DESACOPLADOR UNIVERSAL	198,33	51,24	Máquinas e Equipamentos	42,8%	R\$ 223,00	R\$ 127,00	6,60
1100	11000003482	31/12/2012	DESACOPLADOR UNIVERSAL	198,33	51,24	Máquinas e Equipamentos	42,8%	R\$ 223,00	R\$ 127,00	6,60
1100	11000003483	31/12/2012	DESACOPLADOR UNIVERSAL	198,33	51,24	Máquinas e Equipamentos	42,8%	R\$ 223,00	R\$ 127,00	6,60
1100	11000003484	31/12/2012	DESACOPLADOR UNIVERSAL	198,33	51,24	Máquinas e Equipamentos	42,8%	R\$ 223,00	R\$ 127,00	6,60
1100	11000003485	31/12/2012	DESACOPLADOR UNIVERSAL	198,33	51,24	Máquinas e Equipamentos	42,8%	R\$ 223,00	R\$ 127,00	6,60
1100	11000003486	31/12/2012	DESACOPLADOR UNIVERSAL	198,33	51,24	Máquinas e Equipamentos	42,8%	R\$ 223,00	R\$ 127,00	6,60
1100	11000003487	31/12/2012	DESACOPLADOR UNIVERSAL	198,33	51,24	Máquinas e Equipamentos	42,8%	R\$ 223,00	R\$ 127,00	6,60
1100	11000005686	30/11/2013	DESACOPLADOR UNIVERSAL	468,66	164,02	Máquinas e Equipamentos	37,6%	R\$ 506,00	R\$ 316,00	7,20
1100	11000005687	30/11/2013	DESATIVADOR AM PROX 58 KHZ SCANTOP	480,35	168,12	Máquinas e Equipamentos	37,6%	R\$ 518,00	R\$ 324,00	7,20
1100	11000003449	31/12/2012	EXAUSTOR	1.219,80	315,11	Máquinas e Equipamentos	42,8%	R\$ 1.369,00	R\$ 784,00	6,60
1100	11000003450	31/12/2012	EXAUSTOR	1.270,15	328,12	Máquinas e Equipamentos	42,8%	R\$ 1.426,00	R\$ 816,00	6,60
1100	70040	31/12/2012	GERADOR	49.600,00	12.813,33	Máquinas e Equipamentos	42,8%	R\$ 55.682,00	R\$ 31.871,00	6,60
1100	70045	31/12/2012	MODULO TROCADOR	5.071,15	1.310,04	Máquinas e Equipamentos	42,8%	R\$ 5.693,00	R\$ 3.259,00	6,60
1100	70051	31/12/2012	MODULO TROCADOR	4.602,60	1.189,00	Máquinas e Equipamentos	42,8%	R\$ 5.167,00	R\$ 2.957,00	6,60
1100	70052	31/12/2012	MODULO TROCADOR	4.602,61	1.189,01	Máquinas e Equipamentos	42,8%	R\$ 5.167,00	R\$ 2.957,00	6,60
1100	70053	31/12/2012	MODULO TROCADOR	4.602,61	1.189,01	Máquinas e Equipamentos	42,8%	R\$ 5.167,00	R\$ 2.957,00	6,60
1100	70044	31/12/2012	MODULO VENTILADOR	3.046,91	787,13	Máquinas e Equipamentos	42,8%	R\$ 3.421,00	R\$ 1.958,00	6,60
1100	70048	31/12/2012	MODULO VENTILADOR	3.362,11	868,55	Máquinas e Equipamentos	42,8%	R\$ 3.774,00	R\$ 2.160,00	6,60
1100	70049	31/12/2012	MODULO VENTILADOR	3.362,11	868,55	Máquinas e Equipamentos	42,8%	R\$ 3.774,00	R\$ 2.160,00	6,60
1100	70050	31/12/2012	MODULO VENTILADOR	3.362,10	868,54	Máquinas e Equipamentos	42,8%	R\$ 3.774,00	R\$ 2.160,00	6,60
1100	69940	31/12/2012	SPLIT	2.090,00	539,92	Máquinas e Equipamentos	42,8%	R\$ 2.346,00	R\$ 1.343,00	6,60
1100	69941	31/12/2012	SPLIT	2.090,00	539,92	Máquinas e Equipamentos	42,8%	R\$ 2.346,00	R\$ 1.343,00	6,60
1100	69942	31/12/2012	SPLIT	2.090,00	539,92	Máquinas e Equipamentos	42,8%	R\$ 2.346,00	R\$ 1.343,00	6,60
1100	69943	31/12/2012	SPLIT	2.090,00	539,92	Máquinas e Equipamentos	42,8%	R\$ 2.346,00	R\$ 1.343,00	6,60
1100	69944	31/12/2012	SPLIT	3.780,00	976,50	Máquinas e Equipamentos	42,8%	R\$ 4.243,00	R\$ 2.429,00	6,60
1100	69945	31/12/2012	SPLIT	3.780,00	976,50	Máquinas e Equipamentos	42,8%	R\$ 4.243,00	R\$ 2.429,00	6,60
1100	69946	31/12/2012	SPLIT	3.780,00	976,50	Máquinas e Equipamentos	42,8%	R\$ 4.243,00	R\$ 2.429,00	6,60
1100	70039	31/12/2012	TRANSFORMADOR	23.346,25	6.031,11	Máquinas e Equipamentos	42,8%	R\$ 26.209,00	R\$ 15.002,00	6,60
1100	70060	31/12/2012	TRANSFORMADOR	390,00	100,75	Máquinas e Equipamentos	42,8%	R\$ 438,00	R\$ 251,00	6,60
1100	72416	31/01/2013	VENTILADOR COLUNA 60cm SOLASTER	248,00	66,14	Máquinas e Equipamentos	55,0%	R\$ 277,00	R\$ 125,00	4,10
1100	72417	31/01/2013	VENTILADOR COLUNA 60cm SOLASTER	248,00	66,14	Máquinas e Equipamentos	55,0%	R\$ 277,00	R\$ 125,00	4,10
1100	72418	31/01/2013	VENTILADOR COLUNA 60cm SOLASTER	248,00	66,14	Máquinas e Equipamentos	55,0%	R\$ 277,00	R\$ 125,00	4,10
1100	72419	31/01/2013	VENTILADOR COLUNA 60cm SOLASTER	248,00	66,14	Máquinas e Equipamentos	55,0%	R\$ 277,00	R\$ 125,00	4,10
1100	72420	31/01/2013	VENTILADOR COLUNA 60cm SOLASTER	248,00	66,14	Máquinas e Equipamentos	55,0%	R\$ 277,00	R\$ 125,00	4,10
1100	72421	31/01/2013	VENTILADOR COLUNA 60cm SOLASTER	248,00	66,14	Máquinas e Equipamentos	55,0%	R\$ 277,00	R\$ 125,00	4,10
1100	72422	31/01/2013	VENTILADOR COLUNA 60cm SOLASTER	248,00	66,14	Máquinas e Equipamentos	55,0%	R\$ 277,00	R\$ 125,00	4,10
1100	72423	31/01/2013	VENTILADOR COLUNA 60cm SOLASTER	248,00	66,14	Máquinas e Equipamentos	55,0%	R\$ 277,00	R\$ 125,00	4,10
1100	11000004558	30/11/2013	BOMBA 15CV	4.841,53	1.694,54	Máquinas e Equipamentos	37,6%	R\$ 5.226,00	R\$ 3.261,00	7,20
1100	11000004559	30/11/2013	BOMBA 15CV	4.841,53	1.694,54	Máquinas e Equipamentos	37,6%	R\$ 5.226,00	R\$ 3.261,00	7,20
1100	77123	30/11/2013	CAIXA VENTILADORA	1.966,50	688,27	Máquinas e Equipamentos	37,6%	R\$ 2.123,00	R\$ 1.324,00	7,20
1100	77124	30/11/2013	CAIXA VENTILADORA	1.981,70	693,59	Máquinas e Equipamentos	37,6%	R\$ 2.139,00	R\$ 1.335,00	7,20
1100	77137	30/11/2013	COND AXIAL VERTICAL	17.940,72	6.279,26	Máquinas e Equipamentos	37,6%	R\$ 19.365,00	R\$ 12.083,00	7,20
1100	77140	30/11/2013	COND AXIAL VERTICAL	15.456,55	5.409,79	Máquinas e Equipamentos	37,6%	R\$ 16.684,00	R\$ 10.410,00	7,20
1100	77141	30/11/2013	COND AXIAL VERTICAL	9.694,07	3.392,92	Máquinas e Equipamentos	37,6%	R\$ 10.464,00	R\$ 6.529,00	7,20
1100	77144	30/11/2013	COND AXIAL VERTICAL	17.940,72	6.279,26	Máquinas e Equipamentos	37,6%	R\$ 19.365,00	R\$ 12.083,00	7,20
1100	77145	30/11/2013	COND AXIAL VERTICAL	9.694,07	3.392,92	Máquinas e Equipamentos	37,6%	R\$ 10.464,00	R\$ 6.529,00	7,20

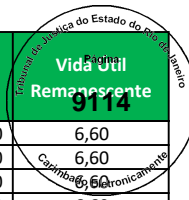

Empresa	Imobilizado	Dt.incorp.	Denominação do imobilizado	ValAquis.	Valor contábil	Conta de Avaliação	Depreciação	Valor Reposição	Valor Mercado	Vida Útil Remanescente
1100	77148	30/11/2013	COND AXIAL VERTICAL	17.940,72	6.279,26	Máquinas e Equipamentos	37,6%	R\$ 19.365,00	R\$ 12.083,00	7,20
1100	77149	30/11/2013	COND AXIAL VERTICAL	11.721,94	4.102,68	Máquinas e Equipamentos	37,6%	R\$ 12.653,00	R\$ 7.895,00	7,20
1100	11000004566	31/08/2013	DESACOPLADOR UNIVERSAL	181,68	59,03	Máquinas e Equipamentos	39,0%	R\$ 200,00	R\$ 122,00	7,00
1100	11000004567	31/08/2013	DESACOPLADOR UNIVERSAL	181,68	59,03	Máquinas e Equipamentos	39,0%	R\$ 200,00	R\$ 122,00	7,00
1100	11000004568	31/08/2013	DESACOPLADOR UNIVERSAL	181,68	59,03	Máquinas e Equipamentos	39,0%	R\$ 200,00	R\$ 122,00	7,00
1100	11000004569	31/08/2013	DESACOPLADOR UNIVERSAL	181,68	59,03	Máquinas e Equipamentos	39,0%	R\$ 200,00	R\$ 122,00	7,00
1100	11000004570	31/08/2013	DESACOPLADOR UNIVERSAL	181,68	59,03	Máquinas e Equipamentos	39,0%	R\$ 200,00	R\$ 122,00	7,00
1100	11000004571	31/08/2013	DESACOPLADOR UNIVERSAL	181,68	59,03	Máquinas e Equipamentos	39,0%	R\$ 200,00	R\$ 122,00	7,00
1100	11000004572	31/08/2013	DESACOPLADOR UNIVERSAL	181,68	59,03	Máquinas e Equipamentos	39,0%	R\$ 200,00	R\$ 122,00	7,00
1100	11000004573	31/08/2013	DESACOPLADOR UNIVERSAL	181,68	59,03	Máquinas e Equipamentos	39,0%	R\$ 200,00	R\$ 122,00	7,00
1100	11000004574	31/08/2013	DESACOPLADOR UNIVERSAL	181,68	59,03	Máquinas e Equipamentos	39,0%	R\$ 200,00	R\$ 122,00	7,00
1100	11000004575	31/08/2013	DESACOPLADOR UNIVERSAL	181,68	59,03	Máquinas e Equipamentos	39,0%	R\$ 200,00	R\$ 122,00	7,00
1100	11000004576	31/08/2013	DESACOPLADOR UNIVERSAL	181,68	59,03	Máquinas e Equipamentos	39,0%	R\$ 200,00	R\$ 122,00	7,00
1100	11000004577	31/08/2013	DESACOPLADOR UNIVERSAL	181,68	59,03	Máquinas e Equipamentos	39,0%	R\$ 200,00	R\$ 122,00	7,00
1100	11000004578	31/08/2013	DESACOPLADOR UNIVERSAL	181,68	59,03	Máquinas e Equipamentos	39,0%	R\$ 200,00	R\$ 122,00	7,00
1100	11000004579	31/08/2013	DESACOPLADOR UNIVERSAL	181,68	59,03	Máquinas e Equipamentos	39,0%	R\$ 200,00	R\$ 122,00	7,00
1100	11000004580	31/08/2013	DESACOPLADOR UNIVERSAL	181,68	59,03	Máquinas e Equipamentos	39,0%	R\$ 200,00	R\$ 122,00	7,00
1100	11000004581	31/08/2013	DESACOPLADOR UNIVERSAL	181,65	59,03	Máquinas e Equipamentos	39,0%	R\$ 200,00	R\$ 122,00	7,00
1100	11000005682	30/11/2013	DESACOPLADOR UNIVERSAL	468,66	164,02	Máquinas e Equipamentos	37,6%	R\$ 506,00	R\$ 316,00	7,20
1100	11000005683	30/11/2013	DESATIVADOR AM PROX 58 KHZ SCANTOP	480,32	168,12	Máquinas e Equipamentos	37,6%	R\$ 518,00	R\$ 323,00	7,20
1100	77171	31/08/2013	DESATIVADOR E VERIFICADOR	1.040,20	338,07	Máquinas e Equipamentos	39,0%	R\$ 1.147,00	R\$ 700,00	7,00
1100	77172	31/08/2013	DESATIVADOR E VERIFICADOR	1.040,20	338,07	Máquinas e Equipamentos	39,0%	R\$ 1.147,00	R\$ 700,00	7,00
1100	77173	31/08/2013	DESATIVADOR E VERIFICADOR	1.040,20	338,07	Máquinas e Equipamentos	39,0%	R\$ 1.147,00	R\$ 700,00	7,00
1100	77174	31/08/2013	DESATIVADOR E VERIFICADOR	1.040,20	338,07	Máquinas e Equipamentos	39,0%	R\$ 1.147,00	R\$ 700,00	7,00
1100	77175	31/08/2013	DESATIVADOR E VERIFICADOR	1.040,20	338,07	Máquinas e Equipamentos	39,0%	R\$ 1.147,00	R\$ 700,00	7,00
1100	77176	31/08/2013	DESATIVADOR E VERIFICADOR	1.040,20	338,07	Máquinas e Equipamentos	39,0%	R\$ 1.147,00	R\$ 700,00	7,00
1100	77177	31/08/2013	DESATIVADOR E VERIFICADOR	1.040,20	338,07	Máquinas e Equipamentos	39,0%	R\$ 1.147,00	R\$ 700,00	7,00
1100	77178	31/08/2013	DESATIVADOR E VERIFICADOR	1.040,20	338,07	Máquinas e Equipamentos	39,0%	R\$ 1.147,00	R\$ 700,00	7,00
1100	77179	31/08/2013	DESATIVADOR E VERIFICADOR	1.040,20	338,07	Máquinas e Equipamentos	39,0%	R\$ 1.147,00	R\$ 700,00	7,00
1100	77180	31/08/2013	DESATIVADOR E VERIFICADOR	1.040,20	338,07	Máquinas e Equipamentos	39,0%	R\$ 1.147,00	R\$ 700,00	7,00
1100	77181	31/08/2013	DESATIVADOR E VERIFICADOR	1.040,20	338,07	Máquinas e Equipamentos	39,0%	R\$ 1.147,00	R\$ 700,00	7,00
1100	77182	31/08/2013	DESATIVADOR E VERIFICADOR	1.040,20	338,07	Máquinas e Equipamentos	39,0%	R\$ 1.147,00	R\$ 700,00	7,00
1100	77183	31/08/2013	DESATIVADOR E VERIFICADOR	1.040,20	338,07	Máquinas e Equipamentos	39,0%	R\$ 1.147,00	R\$ 700,00	7,00
1100	77184	31/08/2013	DESATIVADOR E VERIFICADOR	1.040,20	338,08	Máquinas e Equipamentos	39,0%	R\$ 1.147,00	R\$ 700,00	7,00
1100	77121	30/11/2013	EXAUSTOR	1.161,85	406,65	Máquinas e Equipamentos	37,6%	R\$ 1.254,00	R\$ 782,00	7,20
1100	77122	30/11/2013	EXAUSTOR	1.161,85	406,65	Máquinas e Equipamentos	37,6%	R\$ 1.254,00	R\$ 782,00	7,20
1100	77158	30/11/2013	EXAUSTOR	978,12	342,35	Máquinas e Equipamentos	37,6%	R\$ 1.056,00	R\$ 659,00	7,20
1100	77159	30/11/2013	EXAUSTOR	818,40	286,44	Máquinas e Equipamentos	37,6%	R\$ 883,00	R\$ 551,00	7,20
1100	77160	30/11/2013	EXAUSTOR	978,12	342,35	Máquinas e Equipamentos	37,6%	R\$ 1.056,00	R\$ 659,00	7,20
1100	77161	30/11/2013	EXAUSTOR	978,12	342,35	Máquinas e Equipamentos	37,6%	R\$ 1.056,00	R\$ 659,00	7,20
1100	77162	30/11/2013	EXAUSTOR	978,12	342,35	Máquinas e Equipamentos	37,6%	R\$ 1.056,00	R\$ 659,00	7,20
1100	77163	30/11/2013	EXAUSTOR	978,12	342,35	Máquinas e Equipamentos	37,6%	R\$ 1.056,00	R\$ 659,00	7,20
1100	77125	30/11/2013	GERADOR	51.499,50	18.024,83	Máquinas e Equipamentos	37,6%	R\$ 55.589,00	R\$ 34.684,00	7,20
1100	11000004550	30/11/2013	KIT ACIONAMENTO	158,92	55,63	Máquinas e Equipamentos	37,6%	R\$ 172,00	R\$ 107,00	7,20
1100	11000004552	30/11/2013	KIT ACIONAMENTO	164,05	57,42	Máquinas e Equipamentos	37,6%	R\$ 177,00	R\$ 110,00	7,20
1100	11000004554	30/11/2013	KIT ACIONAMENTO	164,05	57,42	Máquinas e Equipamentos	37,6%	R\$ 177,00	R\$ 110,00	7,20
1100	11000004549	30/11/2013	KIT TERMOSTATO	378,50	132,48	Máquinas e Equipamentos	37,6%	R\$ 409,00	R\$ 255,00	7,20
1100	11000004551	30/11/2013	KIT TERMOSTATO	378,50	132,48	Máquinas e Equipamentos	37,6%	R\$ 409,00	R\$ 255,00	7,20
1100	11000004553	30/11/2013	KIT TERMOSTATO	378,50	132,48	Máquinas e Equipamentos	37,6%	R\$ 409,00	R\$ 255,00	7,20
1100	11000004555	30/11/2013	KIT TERMOSTATO	378,50	132,48	Máquinas e Equipamentos	37,6%	R\$ 409,00	R\$ 255,00	7,20
1100	77136	30/11/2013	MODULO TROCADOR	4.088,59	1.430,99	Máquinas e Equipamentos	37,6%	R\$ 4.413,00	R\$ 2.754,00	7,20
1100	77139	30/11/2013	MODULO TROCADOR	5.605,16	1.961,80	Máquinas e Equipamentos	37,6%	R\$ 6.050,00	R\$ 3.775,00	7,20
1100	77143	30/11/2013	MODULO TROCADOR	6.134,54	2.147,09	Máquinas e Equipamentos	37,6%	R\$ 6.622,00	R\$ 4.132,00	7,20
1100	77147	30/11/2013	MODULO TROCADOR	7.773,68	2.720,78	Máquinas e Equipamentos	37,6%	R\$ 8.391,00	R\$ 5.236,00	7,20
1100	77135	30/11/2013	MODULO VENTILADOR	2.899,94	1.014,98	Máquinas e Equipamentos	37,6%	R\$ 3.130,00	R\$ 1.953,00	7,20
1100	77138	30/11/2013	MODULO VENTILADOR	3.414,44	1.195,06	Máquinas e Equipamentos	37,6%	R\$ 3.686,00	R\$ 2.300,00	7,20
1100	77142	30/11/2013	MODULO VENTILADOR	3.454,07	1.208,92	Máquinas e Equipamentos	37,6%	R\$ 3.728,00	R\$ 2.326,00	7,20

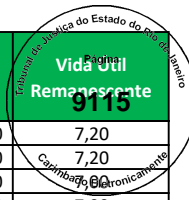

Empresa	Imobilizado	Dt.incorp.	Denominação do imobilizado	ValAquis.	Valor contábil	Conta de Avaliação	Depreciação	Valor Reposição	Valor Mercado	Vida Útil Remanescente
1100	77146	30/11/2013	MODULO VENTILADOR	5.272,44	1.845,36	Máquinas e Equipamentos	37,6%	R\$ 5.691,00	R\$ 3.551,00	7,20
1100	100000005594	31/05/2015	SISTEMA DE AR CONDICIONADO	35.900,00	17.950,00	Máquinas e Equipamentos	29,1%	R\$ 36.643,00	R\$ 25.979,00	8,20
1100	77126	30/11/2013	SPLIT	2.489,00	871,15	Máquinas e Equipamentos	37,6%	R\$ 2.687,00	R\$ 1.676,00	7,20
1100	77127	30/11/2013	SPLIT	3.144,50	1.100,57	Máquinas e Equipamentos	37,6%	R\$ 3.394,00	R\$ 2.118,00	7,20
1100	77128	30/11/2013	SPLIT	3.144,50	1.100,57	Máquinas e Equipamentos	37,6%	R\$ 3.394,00	R\$ 2.118,00	7,20
1100	77129	30/11/2013	SPLIT	3.144,50	1.100,57	Máquinas e Equipamentos	37,6%	R\$ 3.394,00	R\$ 2.118,00	7,20
1100	77130	30/11/2013	SPLIT	1.700,50	595,18	Máquinas e Equipamentos	37,6%	R\$ 1.836,00	R\$ 1.145,00	7,20
1100	77131	30/11/2013	SPLIT	1.700,50	595,18	Máquinas e Equipamentos	37,6%	R\$ 1.836,00	R\$ 1.145,00	7,20
1100	70506	30/04/2013	AR CONDICIONADO	3.258,50	950,40	Máquinas e Equipamentos	40,9%	R\$ 3.619,00	R\$ 2.138,00	6,80
1100	70507	30/04/2013	AR CONDICIONADO	3.258,50	950,40	Máquinas e Equipamentos	40,9%	R\$ 3.619,00	R\$ 2.138,00	6,80
1100	70529	30/04/2013	CAIXA VENTILADORA	5.552,73	1.619,55	Máquinas e Equipamentos	40,9%	R\$ 6.167,00	R\$ 3.644,00	6,80
1100	70532	30/04/2013	COND AXIAL VERTICAL	17.334,90	5.056,01	Máquinas e Equipamentos	40,9%	R\$ 19.253,00	R\$ 11.376,00	6,80
1100	70537	30/04/2013	COND AXIAL VERTICAL	17.335,42	5.056,17	Máquinas e Equipamentos	40,9%	R\$ 19.254,00	R\$ 11.377,00	6,80
1100	70538	30/04/2013	COND AXIAL VERTICAL	17.335,41	5.056,17	Máquinas e Equipamentos	40,9%	R\$ 19.254,00	R\$ 11.377,00	6,80
1100	70539	30/04/2013	COND AXIAL VERTICAL	9.415,75	2.746,26	Máquinas e Equipamentos	40,9%	R\$ 10.458,00	R\$ 6.179,00	6,80
1100	70540	30/04/2013	COND AXIAL VERTICAL	9.415,75	2.746,26	Máquinas e Equipamentos	40,9%	R\$ 10.458,00	R\$ 6.179,00	6,80
1100	70543	30/04/2013	COND AXIAL VERTICAL	15.320,22	4.468,40	Máquinas e Equipamentos	40,9%	R\$ 17.015,00	R\$ 10.054,00	6,80
1100	70544	30/04/2013	COND AXIAL VERTICAL	9.415,23	2.746,12	Máquinas e Equipamentos	40,9%	R\$ 10.457,00	R\$ 6.179,00	6,80
1100	11000003756	31/01/2013	DESACOPLADOR UNIVERSAL	196,98	52,52	Máquinas e Equipamentos	42,3%	R\$ 220,00	R\$ 127,00	6,60
1100	11000003757	31/01/2013	DESACOPLADOR UNIVERSAL	196,98	52,52	Máquinas e Equipamentos	42,3%	R\$ 220,00	R\$ 127,00	6,60
1100	11000003758	31/01/2013	DESACOPLADOR UNIVERSAL	196,98	52,52	Máquinas e Equipamentos	42,3%	R\$ 220,00	R\$ 127,00	6,60
1100	11000003759	31/01/2013	DESACOPLADOR UNIVERSAL	196,98	52,52	Máquinas e Equipamentos	42,3%	R\$ 220,00	R\$ 127,00	6,60
1100	11000003760	31/01/2013	DESACOPLADOR UNIVERSAL	196,98	52,52	Máquinas e Equipamentos	42,3%	R\$ 220,00	R\$ 127,00	6,60
1100	11000003761	31/01/2013	DESACOPLADOR UNIVERSAL	196,98	52,52	Máquinas e Equipamentos	42,3%	R\$ 220,00	R\$ 127,00	6,60
1100	11000003762	31/01/2013	DESACOPLADOR UNIVERSAL	196,98	52,52	Máquinas e Equipamentos	42,3%	R\$ 220,00	R\$ 127,00	6,60
1100	11000003763	31/01/2013	DESACOPLADOR UNIVERSAL	196,98	52,52	Máquinas e Equipamentos	42,3%	R\$ 220,00	R\$ 127,00	6,60
1100	11000003764	31/01/2013	DESACOPLADOR UNIVERSAL	196,98	52,52	Máquinas e Equipamentos	42,3%	R\$ 220,00	R\$ 127,00	6,60
1100	11000003765	31/01/2013	DESACOPLADOR UNIVERSAL	196,98	52,52	Máquinas e Equipamentos	42,3%	R\$ 220,00	R\$ 127,00	6,60
1100	11000003766	31/01/2013	DESACOPLADOR UNIVERSAL	196,98	52,52	Máquinas e Equipamentos	42,3%	R\$ 220,00	R\$ 127,00	6,60
1100	11000003767	31/01/2013	DESACOPLADOR UNIVERSAL	196,98	52,52	Máquinas e Equipamentos	42,3%	R\$ 220,00	R\$ 127,00	6,60
1100	11000003768	31/01/2013	DESACOPLADOR UNIVERSAL	196,98	52,52	Máquinas e Equipamentos	42,3%	R\$ 220,00	R\$ 127,00	6,60
1100	11000003769	31/01/2013	DESACOPLADOR UNIVERSAL	196,98	52,52	Máquinas e Equipamentos	42,3%	R\$ 220,00	R\$ 127,00	6,60
1100	11000003770	31/01/2013	DESACOPLADOR UNIVERSAL	196,98	52,52	Máquinas e Equipamentos	42,3%	R\$ 220,00	R\$ 127,00	6,60
1100	11000003771	31/01/2013	DESACOPLADOR UNIVERSAL	196,93	52,52	Máquinas e Equipamentos	42,3%	R\$ 220,00	R\$ 127,00	6,60
1100	11000006216	31/12/2013	DESACOPLADOR UNIVERSAL	343,96	123,25	Máquinas e Equipamentos	37,1%	R\$ 371,00	R\$ 233,00	7,20
1100	11000006217	31/12/2013	DESATIVADOR AM PROX 58 KHZ SCANTOP II	952,13	341,18	Máquinas e Equipamentos	37,1%	R\$ 1.026,00	R\$ 645,00	7,20
1100	71192	31/01/2013	DESATIVADOR E VERIFICADOR	1.127,80	300,75	Máquinas e Equipamentos	42,3%	R\$ 1.259,00	R\$ 727,00	6,60
1100	71193	31/01/2013	DESATIVADOR E VERIFICADOR	1.127,80	300,75	Máquinas e Equipamentos	42,3%	R\$ 1.259,00	R\$ 727,00	6,60
1100	71194	31/01/2013	DESATIVADOR E VERIFICADOR	1.127,80	300,75	Máquinas e Equipamentos	42,3%	R\$ 1.259,00	R\$ 727,00	6,60
1100	71195	31/01/2013	DESATIVADOR E VERIFICADOR	1.127,80	300,75	Máquinas e Equipamentos	42,3%	R\$ 1.259,00	R\$ 727,00	6,60
1100	71196	31/01/2013	DESATIVADOR E VERIFICADOR	1.127,80	300,75	Máquinas e Equipamentos	42,3%	R\$ 1.259,00	R\$ 727,00	6,60
1100	71197	31/01/2013	DESATIVADOR E VERIFICADOR	1.127,80	300,75	Máquinas e Equipamentos	42,3%	R\$ 1.259,00	R\$ 727,00	6,60
1100	71198	31/01/2013	DESATIVADOR E VERIFICADOR	1.127,80	300,75	Máquinas e Equipamentos	42,3%	R\$ 1.259,00	R\$ 727,00	6,60
1100	71199	31/01/2013	DESATIVADOR E VERIFICADOR	1.127,80	300,75	Máquinas e Equipamentos	42,3%	R\$ 1.259,00	R\$ 727,00	6,60
1100	71200	31/01/2013	DESATIVADOR E VERIFICADOR	1.127,80	300,75	Máquinas e Equipamentos	42,3%	R\$ 1.259,00	R\$ 727,00	6,60
1100	71201	31/01/2013	DESATIVADOR E VERIFICADOR	1.127,80	300,75	Máquinas e Equipamentos	42,3%	R\$ 1.259,00	R\$ 727,00	6,60
1100	71202	31/01/2013	DESATIVADOR E VERIFICADOR	1.127,80	300,75	Máquinas e Equipamentos	42,3%	R\$ 1.259,00	R\$ 727,00	6,60
1100	71203	31/01/2013	DESATIVADOR E VERIFICADOR	1.127,80	300,75	Máquinas e Equipamentos	42,3%	R\$ 1.259,00	R\$ 727,00	6,60
1100	71204	31/01/2013	DESATIVADOR E VERIFICADOR	1.127,80	300,75	Máquinas e Equipamentos	42,3%	R\$ 1.259,00	R\$ 727,00	6,60
1100	71205	31/01/2013	DESATIVADOR E VERIFICADOR	1.127,77	300,73	Máquinas e Equipamentos	42,3%	R\$ 1.259,00	R\$ 727,00	6,60
1100	70528	30/04/2013	EXAUSTOR	3.543,20	1.033,44	Máquinas e Equipamentos	40,9%	R\$ 3.935,00	R\$ 2.325,00	6,80
1100	70530	30/04/2013	MODULO VENTILADOR	3.333,08	972,14	Máquinas e Equipamentos	40,9%	R\$ 3.702,00	R\$ 2.187,00	6,80
1100	70533	30/04/2013	MODULO VENTILADOR	4.053,57	1.182,28	Máquinas e Equipamentos	40,9%	R\$ 4.502,00	R\$ 2.660,00	6,80
1100	70534	30/04/2013	MODULO VENTILADOR	4.053,57	1.182,28	Máquinas e Equipamentos	40,9%	R\$ 4.502,00	R\$ 2.660,00	6,80
1100	70541	30/04/2013	MODULO VENTILADOR	4.008,76	1.169,22	Máquinas e Equipamentos	40,9%	R\$ 4.452,00	R\$ 2.631,00	6,80
1100	100000008580	31/12/2015	MOTOR VENT 0,9 CV 4 TENSOES	2.284,58	1.275,55	Máquinas e Equipamentos	25,8%	R\$ 2.206,00	R\$ 1.638,00	8,50
1100	70508	31/12/2012	TRANSFORMADOR	390,00	100,75	Máquinas e Equipamentos	42,8%	R\$ 438,00	R\$ 251,00	6,60

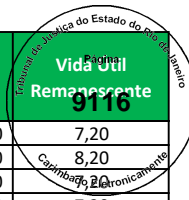

Empresa	Imobilizado	Dt.incorp.	Denominação do imobilizado	ValAquis.	Valor contábil	Conta de Avaliação	Depreciação	Valor Reposição	Valor Mercado	Vida Útil Remanescente
1100	70509	31/12/2012	TRANSFORMADOR	390,00	100,75	Máquinas e Equipamentos	42,8%	R\$ 438,00	R\$ 251,00	6,60
1100	70545	30/04/2013	TRANSFORMADOR	25.312,25	7.382,74	Máquinas e Equipamentos	40,9%	R\$ 28.113,00	R\$ 16.611,00	6,80
1100	70531	30/04/2013	UNIDADE TROCADOR	4.104,55	1.197,16	Máquinas e Equipamentos	40,9%	R\$ 4.559,00	R\$ 2.694,00	6,80
1100	70535	30/04/2013	UNIDADE TROCADOR	6.253,65	1.823,98	Máquinas e Equipamentos	40,9%	R\$ 6.946,00	R\$ 4.104,00	6,80
1100	70536	30/04/2013	UNIDADE TROCADOR	6.253,64	1.823,98	Máquinas e Equipamentos	40,9%	R\$ 6.946,00	R\$ 4.104,00	6,80
1100	70542	30/04/2013	UNIDADE TROCADOR	5.737,10	1.673,31	Máquinas e Equipamentos	40,9%	R\$ 6.372,00	R\$ 3.765,00	6,80
1100	68974	31/12/2012	AR CONDICIONADO	1.440,00	372,00	Máquinas e Equipamentos	42,8%	R\$ 1.617,00	R\$ 925,00	6,60
1100	68996	31/12/2012	DESACOPLADOR UNIVERSAL	181,68	46,92	Máquinas e Equipamentos	42,8%	R\$ 204,00	R\$ 117,00	6,60
1100	68997	31/12/2012	DESACOPLADOR UNIVERSAL	181,68	46,92	Máquinas e Equipamentos	42,8%	R\$ 204,00	R\$ 117,00	6,60
1100	68998	31/12/2012	DESACOPLADOR UNIVERSAL	181,68	46,92	Máquinas e Equipamentos	42,8%	R\$ 204,00	R\$ 117,00	6,60
1100	68999	31/12/2012	DESACOPLADOR UNIVERSAL	181,68	46,92	Máquinas e Equipamentos	42,8%	R\$ 204,00	R\$ 117,00	6,60
1100	69000	31/12/2012	DESACOPLADOR UNIVERSAL	181,68	46,92	Máquinas e Equipamentos	42,8%	R\$ 204,00	R\$ 117,00	6,60
1100	69001	31/12/2012	DESACOPLADOR UNIVERSAL	181,68	46,92	Máquinas e Equipamentos	42,8%	R\$ 204,00	R\$ 117,00	6,60
1100	69002	31/12/2012	DESACOPLADOR UNIVERSAL	181,68	46,92	Máquinas e Equipamentos	42,8%	R\$ 204,00	R\$ 117,00	6,60
1100	69003	31/12/2012	DESACOPLADOR UNIVERSAL	181,68	46,92	Máquinas e Equipamentos	42,8%	R\$ 204,00	R\$ 117,00	6,60
1100	69004	31/12/2012	DESACOPLADOR UNIVERSAL	181,68	46,92	Máquinas e Equipamentos	42,8%	R\$ 204,00	R\$ 117,00	6,60
1100	69005	31/12/2012	DESACOPLADOR UNIVERSAL	181,68	46,92	Máquinas e Equipamentos	42,8%	R\$ 204,00	R\$ 117,00	6,60
1100	69006	31/12/2012	DESACOPLADOR UNIVERSAL	181,68	46,92	Máquinas e Equipamentos	42,8%	R\$ 204,00	R\$ 117,00	6,60
1100	69007	31/12/2012	DESACOPLADOR UNIVERSAL	181,68	46,92	Máquinas e Equipamentos	42,8%	R\$ 204,00	R\$ 117,00	6,60
1100	69008	31/12/2012	DESACOPLADOR UNIVERSAL	181,68	46,92	Máquinas e Equipamentos	42,8%	R\$ 204,00	R\$ 117,00	6,60
1100	69009	31/12/2012	DESACOPLADOR UNIVERSAL	181,66	46,92	Máquinas e Equipamentos	42,8%	R\$ 204,00	R\$ 117,00	6,60
1100	11000005678	30/11/2013	DESACOPLADOR UNIVERSAL	431,51	151,03	Máquinas e Equipamentos	37,6%	R\$ 466,00	R\$ 291,00	7,20
1100	11000005679	30/11/2013	DESATIVADOR AM PROX 58 KHZ SCANTOP	952,13	333,25	Máquinas e Equipamentos	37,6%	R\$ 1.028,00	R\$ 641,00	7,20
1100	69015	31/12/2012	DESATIVADOR E VERIFICADOR	1.040,20	268,72	Máquinas e Equipamentos	42,8%	R\$ 1.168,00	R\$ 668,00	6,60
1100	69016	31/12/2012	DESATIVADOR E VERIFICADOR	1.040,20	268,72	Máquinas e Equipamentos	42,8%	R\$ 1.168,00	R\$ 668,00	6,60
1100	69017	31/12/2012	DESATIVADOR E VERIFICADOR	1.040,20	268,72	Máquinas e Equipamentos	42,8%	R\$ 1.168,00	R\$ 668,00	6,60
1100	69018	31/12/2012	DESATIVADOR E VERIFICADOR	1.040,20	268,72	Máquinas e Equipamentos	42,8%	R\$ 1.168,00	R\$ 668,00	6,60
1100	69019	31/12/2012	DESATIVADOR E VERIFICADOR	1.040,20	268,72	Máquinas e Equipamentos	42,8%	R\$ 1.168,00	R\$ 668,00	6,60
1100	69020	31/12/2012	DESATIVADOR E VERIFICADOR	1.040,20	268,72	Máquinas e Equipamentos	42,8%	R\$ 1.168,00	R\$ 668,00	6,60
1100	69021	31/12/2012	DESATIVADOR E VERIFICADOR	1.040,20	268,72	Máquinas e Equipamentos	42,8%	R\$ 1.168,00	R\$ 668,00	6,60
1100	69022	31/12/2012	DESATIVADOR E VERIFICADOR	1.040,20	268,72	Máquinas e Equipamentos	42,8%	R\$ 1.168,00	R\$ 668,00	6,60
1100	69023	31/12/2012	DESATIVADOR E VERIFICADOR	1.040,20	268,72	Máquinas e Equipamentos	42,8%	R\$ 1.168,00	R\$ 668,00	6,60
1100	69024	31/12/2012	DESATIVADOR E VERIFICADOR	1.040,20	268,72	Máquinas e Equipamentos	42,8%	R\$ 1.168,00	R\$ 668,00	6,60
1100	69025	31/12/2012	DESATIVADOR E VERIFICADOR	1.040,20	268,72	Máquinas e Equipamentos	42,8%	R\$ 1.168,00	R\$ 668,00	6,60
1100	69026	31/12/2012	DESATIVADOR E VERIFICADOR	1.040,22	268,73	Máquinas e Equipamentos	42,8%	R\$ 1.168,00	R\$ 668,00	6,60
1100	68757	31/12/2012	ESTEIRA ROLANTE	31.899,00	8.240,57	Máquinas e Equipamentos	42,8%	R\$ 35.810,00	R\$ 20.497,00	6,60
1100	69047	31/12/2012	MODULO VENTILADOR	15.181,00	3.921,76	Máquinas e Equipamentos	42,8%	R\$ 17.042,00	R\$ 9.755,00	6,60
1100	69048	31/12/2012	MODULO VENTILADOR	11.200,50	2.893,46	Máquinas e Equipamentos	42,8%	R\$ 12.574,00	R\$ 7.197,00	6,60
1100	69049	31/12/2012	MODULO VENTILADOR	15.181,00	3.921,76	Máquinas e Equipamentos	42,8%	R\$ 17.042,00	R\$ 9.755,00	6,60
1100	69050	31/12/2012	MODULO VENTILADOR	13.661,00	3.529,09	Máquinas e Equipamentos	42,8%	R\$ 15.336,00	R\$ 8.778,00	6,60
1100	69104	31/12/2012	TRANSFORMADOR	390,00	100,75	Máquinas e Equipamentos	42,8%	R\$ 438,00	R\$ 251,00	6,60
1100	76352	30/04/2013	CAIXA VENTILADORA	1.789,80	522,02	Máquinas e Equipamentos	40,9%	R\$ 1.988,00	R\$ 1.175,00	6,80
1100	76353	30/04/2013	CAIXA VENTILADORA	1.695,75	494,59	Máquinas e Equipamentos	40,9%	R\$ 1.883,00	R\$ 1.113,00	6,80
1100	76359	30/04/2013	COND AXIAL VERTICAL	9.919,63	2.893,23	Máquinas e Equipamentos	40,9%	R\$ 11.017,00	R\$ 6.510,00	6,80
1100	76360	30/04/2013	COND AXIAL VERTICAL	9.919,63	2.893,23	Máquinas e Equipamentos	40,9%	R\$ 11.017,00	R\$ 6.510,00	6,80
1100	76361	30/04/2013	COND AXIAL VERTICAL	9.919,63	2.893,23	Máquinas e Equipamentos	40,9%	R\$ 11.017,00	R\$ 6.510,00	6,80
1100	76362	30/04/2013	COND AXIAL VERTICAL	9.919,64	2.893,23	Máquinas e Equipamentos	40,9%	R\$ 11.017,00	R\$ 6.510,00	6,80
1100	76363	30/04/2013	COND AXIAL VERTICAL	18.358,18	5.354,46	Máquinas e Equipamentos	40,9%	R\$ 20.390,00	R\$ 12.048,00	6,80
1100	76364	30/04/2013	COND AXIAL VERTICAL	18.358,18	5.354,46	Máquinas e Equipamentos	40,9%	R\$ 20.390,00	R\$ 12.048,00	6,80
1100	76365	30/04/2013	COND AXIAL VERTICAL	18.358,18	5.354,46	Máquinas e Equipamentos	40,9%	R\$ 20.390,00	R\$ 12.048,00	6,80
1100	76366	30/04/2013	COND AXIAL VERTICAL	18.358,18	5.354,46	Máquinas e Equipamentos	40,9%	R\$ 20.390,00	R\$ 12.048,00	6,80
1100	76367	30/04/2013	COND AXIAL VERTICAL	9.487,59	2.767,21	Máquinas e Equipamentos	40,9%	R\$ 10.537,00	R\$ 6.226,00	6,80
1100	76368	30/04/2013	COND AXIAL VERTICAL	9.487,59	2.767,21	Máquinas e Equipamentos	40,9%	R\$ 10.537,00	R\$ 6.226,00	6,80
1100	76369	30/04/2013	COND AXIAL VERTICAL	9.487,58	2.767,20	Máquinas e Equipamentos	40,9%	R\$ 10.537,00	R\$ 6.226,00	6,80
1100	11000004495	30/06/2013	DESACOPLADOR UNIVERSAL	181,68	56,01	Máquinas e Equipamentos	40,0%	R\$ 202,00	R\$ 121,00	6,90
1100	11000004496	30/06/2013	DESACOPLADOR UNIVERSAL	181,68	56,01	Máquinas e Equipamentos	40,0%	R\$ 202,00	R\$ 121,00	6,90
1100	11000004497	30/06/2013	DESACOPLADOR UNIVERSAL	181,68	56,01	Máquinas e Equipamentos	40,0%	R\$ 202,00	R\$ 121,00	6,90

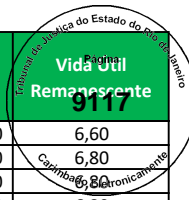

Empresa	Imobilizado	Dt.incorp.	Denominação do imobilizado	ValAquis.	Valor contábil	Conta de Avaliação	Depreciação	Valor Reposição	Valor Mercado	Vida Útil Remanescente
1100	11000004498	30/06/2013	DESACOPLADOR UNIVERSAL	181,68	56,01	Máquinas e Equipamentos	40,0%	R\$ 202,00	R\$ 121,00	6,90
1100	11000004499	30/06/2013	DESACOPLADOR UNIVERSAL	181,68	56,01	Máquinas e Equipamentos	40,0%	R\$ 202,00	R\$ 121,00	6,90
1100	11000004500	30/06/2013	DESACOPLADOR UNIVERSAL	181,68	56,01	Máquinas e Equipamentos	40,0%	R\$ 202,00	R\$ 121,00	6,90
1100	11000004501	30/06/2013	DESACOPLADOR UNIVERSAL	181,68	56,01	Máquinas e Equipamentos	40,0%	R\$ 202,00	R\$ 121,00	6,90
1100	11000004502	30/06/2013	DESACOPLADOR UNIVERSAL	181,68	56,01	Máquinas e Equipamentos	40,0%	R\$ 202,00	R\$ 121,00	6,90
1100	11000004503	30/06/2013	DESACOPLADOR UNIVERSAL	181,68	56,01	Máquinas e Equipamentos	40,0%	R\$ 202,00	R\$ 121,00	6,90
1100	11000004504	30/06/2013	DESACOPLADOR UNIVERSAL	181,68	56,01	Máquinas e Equipamentos	40,0%	R\$ 202,00	R\$ 121,00	6,90
1100	11000004505	30/06/2013	DESACOPLADOR UNIVERSAL	181,68	56,01	Máquinas e Equipamentos	40,0%	R\$ 202,00	R\$ 121,00	6,90
1100	11000004506	30/06/2013	DESACOPLADOR UNIVERSAL	181,68	56,01	Máquinas e Equipamentos	40,0%	R\$ 202,00	R\$ 121,00	6,90
1100	11000004507	30/06/2013	DESACOPLADOR UNIVERSAL	181,68	56,01	Máquinas e Equipamentos	40,0%	R\$ 202,00	R\$ 121,00	6,90
1100	11000004508	30/06/2013	DESACOPLADOR UNIVERSAL	181,68	56,01	Máquinas e Equipamentos	40,0%	R\$ 202,00	R\$ 121,00	6,90
1100	11000004509	30/06/2013	DESACOPLADOR UNIVERSAL	181,65	56,01	Máquinas e Equipamentos	40,0%	R\$ 202,00	R\$ 121,00	6,90
1100	11000004947	30/09/2013	DESACOPLADOR UNIVERSAL EM CROMADO EM	426,85	142,28	Máquinas e Equipamentos	38,5%	R\$ 471,00	R\$ 289,00	7,10
1100	76347	30/04/2013	EXAUSTOR	978,12	285,29	Máquinas e Equipamentos	40,9%	R\$ 1.086,00	R\$ 642,00	6,80
1100	76348	30/04/2013	EXAUSTOR	978,12	285,29	Máquinas e Equipamentos	40,9%	R\$ 1.086,00	R\$ 642,00	6,80
1100	76349	30/04/2013	EXAUSTOR	818,40	238,69	Máquinas e Equipamentos	40,9%	R\$ 909,00	R\$ 537,00	6,80
1100	76350	30/04/2013	EXAUSTOR	575,66	167,90	Máquinas e Equipamentos	40,9%	R\$ 639,00	R\$ 378,00	6,80
1100	76351	30/04/2013	EXAUSTOR	1.210,30	353,01	Máquinas e Equipamentos	40,9%	R\$ 1.344,00	R\$ 794,00	6,80
1100	76358	30/04/2013	GERADOR	46.360,00	13.521,66	Máquinas e Equipamentos	40,9%	R\$ 51.490,00	R\$ 30.424,00	6,80
1100	11000004376	30/04/2013	KIT ACIONAMENTO	167,87	48,95	Máquinas e Equipamentos	40,9%	R\$ 186,00	R\$ 110,00	6,80
1100	11000004377	30/04/2013	KIT ACIONAMENTO	167,87	48,95	Máquinas e Equipamentos	40,9%	R\$ 186,00	R\$ 110,00	6,80
1100	11000004378	30/04/2013	KIT ACIONAMENTO	167,87	48,95	Máquinas e Equipamentos	40,9%	R\$ 186,00	R\$ 110,00	6,80
1100	11000004379	30/04/2013	KIT ACIONAMENTO	167,87	48,95	Máquinas e Equipamentos	40,9%	R\$ 186,00	R\$ 110,00	6,80
1100	76378	30/04/2013	MODULO VENTILADOR	3.517,59	1.025,95	Máquinas e Equipamentos	40,9%	R\$ 3.907,00	R\$ 2.308,00	6,80
1100	76379	30/04/2013	MODULO VENTILADOR	3.517,59	1.025,95	Máquinas e Equipamentos	40,9%	R\$ 3.907,00	R\$ 2.308,00	6,80
1100	76380	30/04/2013	MODULO VENTILADOR	3.517,59	1.025,95	Máquinas e Equipamentos	40,9%	R\$ 3.907,00	R\$ 2.308,00	6,80
1100	76381	30/04/2013	MODULO VENTILADOR	3.517,60	1.025,96	Máquinas e Equipamentos	40,9%	R\$ 3.907,00	R\$ 2.308,00	6,80
1100	11000004948	30/09/2013	SACNTOP - DESMAGNETIZADOR E VERIFICA	952,13	317,38	Máquinas e Equipamentos	38,5%	R\$ 1.050,00	R\$ 645,00	7,10
1100	76370	30/04/2013	SPLIT	1.444,00	421,17	Máquinas e Equipamentos	40,9%	R\$ 1.604,00	R\$ 948,00	6,80
1100	76371	30/04/2013	SPLIT	1.444,00	421,17	Máquinas e Equipamentos	40,9%	R\$ 1.604,00	R\$ 948,00	6,80
1100	76372	30/04/2013	SPLIT	1.444,00	421,17	Máquinas e Equipamentos	40,9%	R\$ 1.604,00	R\$ 948,00	6,80
1100	76373	30/04/2013	SPLIT	1.444,00	421,17	Máquinas e Equipamentos	40,9%	R\$ 1.604,00	R\$ 948,00	6,80
1100	76374	30/04/2013	SPLIT	3.144,50	917,14	Máquinas e Equipamentos	40,9%	R\$ 3.492,00	R\$ 2.064,00	6,80
1100	76375	30/04/2013	SPLIT	3.144,50	917,14	Máquinas e Equipamentos	40,9%	R\$ 3.492,00	R\$ 2.064,00	6,80
1100	76376	30/04/2013	SPLIT	3.144,50	917,14	Máquinas e Equipamentos	40,9%	R\$ 3.492,00	R\$ 2.064,00	6,80
1100	76377	30/04/2013	SPLIT	3.144,50	917,14	Máquinas e Equipamentos	40,9%	R\$ 3.492,00	R\$ 2.064,00	6,80
1100	76346	30/04/2013	TRANSFORMADOR 300 KVA	23.346,25	6.809,32	Máquinas e Equipamentos	40,9%	R\$ 25.930,00	R\$ 15.321,00	6,80
1100	76386	30/04/2013	UNIDADE EVAPORADORA	4.144,30	1.208,75	Máquinas e Equipamentos	40,9%	R\$ 4.603,00	R\$ 2.720,00	6,80
1100	76387	30/04/2013	UNIDADE EVAPORADORA	4.144,30	1.208,75	Máquinas e Equipamentos	40,9%	R\$ 4.603,00	R\$ 2.720,00	6,80
1100	76388	30/04/2013	UNIDADE EVAPORADORA	4.144,30	1.208,75	Máquinas e Equipamentos	40,9%	R\$ 4.603,00	R\$ 2.720,00	6,80
1100	76382	30/04/2013	UNIDADE TROCADOR	5.881,09	1.715,31	Máquinas e Equipamentos	40,9%	R\$ 6.532,00	R\$ 3.860,00	6,80
1100	76383	30/04/2013	UNIDADE TROCADOR	5.881,09	1.715,31	Máquinas e Equipamentos	40,9%	R\$ 6.532,00	R\$ 3.860,00	6,80
1100	76384	30/04/2013	UNIDADE TROCADOR	5.881,09	1.715,31	Máquinas e Equipamentos	40,9%	R\$ 6.532,00	R\$ 3.860,00	6,80
1100	76385	30/04/2013	UNIDADE TROCADOR	5.881,08	1.715,30	Máquinas e Equipamentos	40,9%	R\$ 6.532,00	R\$ 3.860,00	6,80
1100	77031	30/06/2013	VENTILADORES COLUNA 60CM DIAM/REGULA	164,43	50,71	Máquinas e Equipamentos	52,0%	R\$ 183,00	R\$ 88,00	4,30
1100	82116	31/12/2013	VENTILADORES COLUNA 60CM DIAM/REGULA	189,00	67,72	Máquinas e Equipamentos	48,4%	R\$ 204,00	R\$ 105,00	4,60
1100	77742	30/09/2013	CAIXA VENTILADORA	1.475,35	491,78	Máquinas e Equipamentos	38,5%	R\$ 1.627,00	R\$ 1.000,00	7,10
1100	77743	30/09/2013	CAIXA VENTILADORA	2.926,95	975,65	Máquinas e Equipamentos	38,5%	R\$ 3.227,00	R\$ 1.983,00	7,10
1100	11000004859	30/09/2013	DESACOPLADOR UNIVERSAL	181,68	60,55	Máquinas e Equipamentos	38,5%	R\$ 200,00	R\$ 123,00	7,10
1100	11000004860	30/09/2013	DESACOPLADOR UNIVERSAL	181,68	60,55	Máquinas e Equipamentos	38,5%	R\$ 200,00	R\$ 123,00	7,10
1100	11000004861	30/09/2013	DESACOPLADOR UNIVERSAL	181,68	60,55	Máquinas e Equipamentos	38,5%	R\$ 200,00	R\$ 123,00	7,10
1100	11000004862	30/09/2013	DESACOPLADOR UNIVERSAL	181,68	60,55	Máquinas e Equipamentos	38,5%	R\$ 200,00	R\$ 123,00	7,10
1100	11000004863	30/09/2013	DESACOPLADOR UNIVERSAL	181,68	60,55	Máquinas e Equipamentos	38,5%	R\$ 200,00	R\$ 123,00	7,10
1100	11000004864	30/09/2013	DESACOPLADOR UNIVERSAL	181,68	60,55	Máquinas e Equipamentos	38,5%	R\$ 200,00	R\$ 123,00	7,10
1100	11000004865	30/09/2013	DESACOPLADOR UNIVERSAL	181,68	60,55	Máquinas e Equipamentos	38,5%	R\$ 200,00	R\$ 123,00	7,10
1100	11000004866	30/09/2013	DESACOPLADOR UNIVERSAL	181,68	60,55	Máquinas e Equipamentos	38,5%	R\$ 200,00	R\$ 123,00	7,10
1100	11000004867	30/09/2013	DESACOPLADOR UNIVERSAL	181,68	60,55	Máquinas e Equipamentos	38,5%	R\$ 200,00	R\$ 123,00	7,10

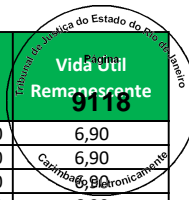

Empresa	Imobilizado	Dt.incorp.	Denominação do imobilizado	ValAquis.	Valor contábil	Conta de Avaliação	Depreciação	Valor Reposição	Valor Mercado	Vida Útil Remanescente
1100	11000004868	30/09/2013	DESACOPLADOR UNIVERSAL	181,68	60,55	Máquinas e Equipamentos	38,5%	R\$ 200,00	R\$ 123,00	7,10
1100	11000004869	30/09/2013	DESACOPLADOR UNIVERSAL	181,68	60,55	Máquinas e Equipamentos	38,5%	R\$ 200,00	R\$ 123,00	7,10
1100	11000004870	30/09/2013	DESACOPLADOR UNIVERSAL	181,68	60,55	Máquinas e Equipamentos	38,5%	R\$ 200,00	R\$ 123,00	7,10
1100	11000004871	30/09/2013	DESACOPLADOR UNIVERSAL	181,68	60,55	Máquinas e Equipamentos	38,5%	R\$ 200,00	R\$ 123,00	7,10
1100	11000004872	30/09/2013	DESACOPLADOR UNIVERSAL	181,68	60,55	Máquinas e Equipamentos	38,5%	R\$ 200,00	R\$ 123,00	7,10
1100	11000004873	30/09/2013	DESACOPLADOR UNIVERSAL	181,68	60,55	Máquinas e Equipamentos	38,5%	R\$ 200,00	R\$ 123,00	7,10
1100	11000004874	30/09/2013	DESACOPLADOR UNIVERSAL	181,65	60,55	Máquinas e Equipamentos	38,5%	R\$ 200,00	R\$ 123,00	7,10
1100	11000005674	30/11/2013	DESACOPLADOR UNIVERSAL	468,66	164,02	Máquinas e Equipamentos	37,6%	R\$ 506,00	R\$ 316,00	7,20
1100	77767	30/09/2013	DESATIVADOR AM PROX 58 KHZ SCANTOP	1.040,20	346,73	Máquinas e Equipamentos	38,5%	R\$ 1.147,00	R\$ 705,00	7,10
1100	77768	30/09/2013	DESATIVADOR AM PROX 58 KHZ SCANTOP	1.040,20	346,73	Máquinas e Equipamentos	38,5%	R\$ 1.147,00	R\$ 705,00	7,10
1100	77769	30/09/2013	DESATIVADOR AM PROX 58 KHZ SCANTOP	1.040,20	346,73	Máquinas e Equipamentos	38,5%	R\$ 1.147,00	R\$ 705,00	7,10
1100	77770	30/09/2013	DESATIVADOR AM PROX 58 KHZ SCANTOP	1.040,20	346,73	Máquinas e Equipamentos	38,5%	R\$ 1.147,00	R\$ 705,00	7,10
1100	77771	30/09/2013	DESATIVADOR AM PROX 58 KHZ SCANTOP	1.040,20	346,73	Máquinas e Equipamentos	38,5%	R\$ 1.147,00	R\$ 705,00	7,10
1100	77772	30/09/2013	DESATIVADOR AM PROX 58 KHZ SCANTOP	1.040,20	346,73	Máquinas e Equipamentos	38,5%	R\$ 1.147,00	R\$ 705,00	7,10
1100	77773	30/09/2013	DESATIVADOR AM PROX 58 KHZ SCANTOP	1.040,20	346,73	Máquinas e Equipamentos	38,5%	R\$ 1.147,00	R\$ 705,00	7,10
1100	77774	30/09/2013	DESATIVADOR AM PROX 58 KHZ SCANTOP	1.040,20	346,73	Máquinas e Equipamentos	38,5%	R\$ 1.147,00	R\$ 705,00	7,10
1100	77775	30/09/2013	DESATIVADOR AM PROX 58 KHZ SCANTOP	1.040,20	346,73	Máquinas e Equipamentos	38,5%	R\$ 1.147,00	R\$ 705,00	7,10
1100	77776	30/09/2013	DESATIVADOR AM PROX 58 KHZ SCANTOP	1.040,20	346,73	Máquinas e Equipamentos	38,5%	R\$ 1.147,00	R\$ 705,00	7,10
1100	77777	30/09/2013	DESATIVADOR AM PROX 58 KHZ SCANTOP	1.040,20	346,73	Máquinas e Equipamentos	38,5%	R\$ 1.147,00	R\$ 705,00	7,10
1100	77778	30/09/2013	DESATIVADOR AM PROX 58 KHZ SCANTOP	1.040,20	346,73	Máquinas e Equipamentos	38,5%	R\$ 1.147,00	R\$ 705,00	7,10
1100	77779	30/09/2013	DESATIVADOR AM PROX 58 KHZ SCANTOP	1.040,20	346,73	Máquinas e Equipamentos	38,5%	R\$ 1.147,00	R\$ 705,00	7,10
1100	77780	30/09/2013	DESATIVADOR AM PROX 58 KHZ SCANTOP	1.040,22	346,75	Máquinas e Equipamentos	38,5%	R\$ 1.147,00	R\$ 705,00	7,10
1100	11000005675	30/11/2013	DESATIVADOR AM PROX 58 KHZ SCANTOP	480,34	168,12	Máquinas e Equipamentos	37,6%	R\$ 518,00	R\$ 324,00	7,20
1100	77729	30/09/2013	ESTEIRA ROLANTE	32.250,60	10.750,19	Máquinas e Equipamentos	38,5%	R\$ 35.556,00	R\$ 21.850,00	7,10
1100	77730	30/09/2013	EXAUSTOR	978,12	326,05	Máquinas e Equipamentos	38,5%	R\$ 1.078,00	R\$ 663,00	7,10
1100	77731	30/09/2013	EXAUSTOR	978,12	326,05	Máquinas e Equipamentos	38,5%	R\$ 1.078,00	R\$ 663,00	7,10
1100	77732	30/09/2013	EXAUSTOR	978,12	326,05	Máquinas e Equipamentos	38,5%	R\$ 1.078,00	R\$ 663,00	7,10
1100	77733	30/09/2013	EXAUSTOR	616,27	205,41	Máquinas e Equipamentos	38,5%	R\$ 679,00	R\$ 418,00	7,10
1100	77740	30/09/2013	EXAUSTOR	927,20	309,06	Máquinas e Equipamentos	38,5%	R\$ 1.022,00	R\$ 628,00	7,10
1100	77741	30/09/2013	EXAUSTOR	916,75	305,58	Máquinas e Equipamentos	38,5%	R\$ 1.011,00	R\$ 621,00	7,10
1100	77744	30/09/2013	MODULO TROCADOR	18.677,57	6.225,85	Máquinas e Equipamentos	38,5%	R\$ 20.592,00	R\$ 12.654,00	7,10
1100	77745	30/09/2013	MODULO TROCADOR	18.677,56	6.225,85	Máquinas e Equipamentos	38,5%	R\$ 20.592,00	R\$ 12.654,00	7,10
1100	77748	30/09/2013	MODULO TROCADOR	10.745,40	3.581,79	Máquinas e Equipamentos	38,5%	R\$ 11.847,00	R\$ 7.280,00	7,10
1100	77754	30/09/2013	MODULO TROCADOR	23.187,45	7.729,15	Máquinas e Equipamentos	38,5%	R\$ 25.564,00	R\$ 15.709,00	7,10
1100	77755	30/09/2013	MODULO TROCADOR	23.187,44	7.729,15	Máquinas e Equipamentos	38,5%	R\$ 25.564,00	R\$ 15.709,00	7,10
1100	77746	30/09/2013	MODULO VENTILADOR	9.415,07	3.138,35	Máquinas e Equipamentos	38,5%	R\$ 10.380,00	R\$ 6.379,00	7,10
1100	77747	30/09/2013	MODULO VENTILADOR	9.415,07	3.138,35	Máquinas e Equipamentos	38,5%	R\$ 10.380,00	R\$ 6.379,00	7,10
1100	77749	30/09/2013	MODULO VENTILADOR	5.420,80	1.806,93	Máquinas e Equipamentos	38,5%	R\$ 5.976,00	R\$ 3.673,00	7,10
1100	77756	30/09/2013	MODULO VENTILADOR	11.697,50	3.899,16	Máquinas e Equipamentos	38,5%	R\$ 12.896,00	R\$ 7.925,00	7,10
1100	77757	30/09/2013	MODULO VENTILADOR	11.697,50	3.899,16	Máquinas e Equipamentos	38,5%	R\$ 12.896,00	R\$ 7.925,00	7,10
1100	77738	30/09/2013	RESFRIADOR DE LIQUIDO	194.163,59	64.721,19	Máquinas e Equipamentos	38,5%	R\$ 214.065,00	R\$ 131.545,00	7,10
1100	77739	30/09/2013	RESFRIADOR DE LIQUIDO	424,08	141,35	Máquinas e Equipamentos	38,5%	R\$ 468,00	R\$ 287,00	7,10
1100	77734	30/09/2013	SPLIT	3.695,50	1.231,82	Máquinas e Equipamentos	38,5%	R\$ 4.074,00	R\$ 2.504,00	7,10
1100	11000004824	30/09/2013	TRANSFORMADOR	29.146,00	9.715,32	Máquinas e Equipamentos	38,5%	R\$ 32.133,00	R\$ 19.746,00	7,10
1100	11000006349	31/12/2013	DESACOPLADOR UNIVERSAL	343,96	123,25	Máquinas e Equipamentos	37,1%	R\$ 371,00	R\$ 233,00	7,20
1100	11000006350	31/12/2013	DESATIVADOR AM PROX 58 KHZ SCANTOP II	990,00	354,75	Máquinas e Equipamentos	37,1%	R\$ 1.067,00	R\$ 671,00	7,20
1100	11000006529	28/02/2014	ELETROBOMBA	7.425,00	2.784,37	Máquinas e Equipamentos	36,2%	R\$ 7.933,00	R\$ 5.060,00	7,30
1100	11000006530	28/02/2014	ELETROBOMBA	7.425,00	2.784,37	Máquinas e Equipamentos	36,2%	R\$ 7.933,00	R\$ 5.060,00	7,30
1100	100000005458	30/04/2015	GRUPO DE GERADOR	53.105,00	26.109,95	Máquinas e Equipamentos	29,6%	R\$ 54.773,00	R\$ 38.568,00	8,10
1100	11000005833	31/12/2013	SENSOR DE TEMP AMBIENTE	2.596,00	930,23	Máquinas e Equipamentos	37,1%	R\$ 2.797,00	R\$ 1.759,00	7,20
1100	100000005459	30/04/2015	SISTEMA DE AR CONDICIONADO	141.574,04	69.607,24	Máquinas e Equipamentos	29,6%	R\$ 146.021,00	R\$ 102.819,00	8,10
1100	100000005593	31/05/2015	SISTEMA DE AR CONDICIONADO	3.950,00	1.975,00	Máquinas e Equipamentos	29,1%	R\$ 4.032,00	R\$ 2.858,00	8,20
1100	81360	31/12/2013	SPLIT	1.417,49	507,93	Máquinas e Equipamentos	37,1%	R\$ 1.527,00	R\$ 960,00	7,20
1100	81551	31/12/2013	SPLIT	1.692,90	606,62	Máquinas e Equipamentos	37,1%	R\$ 1.824,00	R\$ 1.147,00	7,20
1100	11000005830	31/12/2013	TRANSDUTOR DE ENERGIA	1.003,21	359,49	Máquinas e Equipamentos	37,1%	R\$ 1.081,00	R\$ 680,00	7,20
1100	11000005831	31/12/2013	TRANSDUTOR DE ENERGIA	1.423,00	509,91	Máquinas e Equipamentos	37,1%	R\$ 1.533,00	R\$ 964,00	7,20
1100	100000005456	30/04/2015	TRANSFORMADOR 300 KVA	27.986,25	13.759,90	Máquinas e Equipamentos	29,6%	R\$ 28.865,00	R\$ 20.325,00	8,10

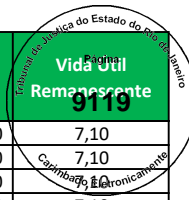

Empresa	Imobilizado	Dt.incorp.	Denominação do imobilizado	ValAquis.	Valor contábil	Conta de Avaliação	Depreciação	Valor Reposição	Valor Mercado	Vida Útil Remanescente
1100	100000005457	30/04/2015	TRANSFORMADOR 500 KVA	37.890,00	18.629,25	Máquinas e Equipamentos	29,6%	R\$ 39.080,00	R\$ 27.518,00	8,10
1100	100000003584	31/12/2014	GERADOR	71.143,00	32.607,21	Máquinas e Equipamentos	31,5%	R\$ 74.982,00	R\$ 51.395,00	7,90
1100	100000003573	31/12/2014	SISTEMA DE AR CONDICIONADO	36.049,63	16.522,75	Máquinas e Equipamentos	31,5%	R\$ 37.995,00	R\$ 26.043,00	7,90
1100	100000003574	31/12/2014	SISTEMA DE AR CONDICIONADO	36.049,63	16.522,75	Máquinas e Equipamentos	31,5%	R\$ 37.995,00	R\$ 26.043,00	7,90
1100	100000003575	31/12/2014	SISTEMA DE AR CONDICIONADO	30.523,19	13.989,79	Máquinas e Equipamentos	31,5%	R\$ 32.170,00	R\$ 22.050,00	7,90
1100	100000003576	31/12/2014	SISTEMA DE AR CONDICIONADO	30.523,19	13.989,79	Máquinas e Equipamentos	31,5%	R\$ 32.170,00	R\$ 22.050,00	7,90
1100	100000003577	31/12/2014	SISTEMA DE AR CONDICIONADO	30.523,19	13.989,79	Máquinas e Equipamentos	31,5%	R\$ 32.170,00	R\$ 22.050,00	7,90
1100	100000003578	31/12/2014	SISTEMA DE AR CONDICIONADO	30.523,19	13.989,79	Máquinas e Equipamentos	31,5%	R\$ 32.170,00	R\$ 22.050,00	7,90
1100	100000003579	31/12/2014	SISTEMA DE AR CONDICIONADO	30.523,19	13.989,79	Máquinas e Equipamentos	31,5%	R\$ 32.170,00	R\$ 22.050,00	7,90
1100	100000003580	31/12/2014	SISTEMA DE AR CONDICIONADO	30.523,19	13.989,79	Máquinas e Equipamentos	31,5%	R\$ 32.170,00	R\$ 22.050,00	7,90
1100	100000003581	31/12/2014	SISTEMA DE AR CONDICIONADO	30.523,19	13.989,79	Máquinas e Equipamentos	31,5%	R\$ 32.170,00	R\$ 22.050,00	7,90
1100	100000003582	31/12/2014	SISTEMA DE AR CONDICIONADO	30.523,19	13.989,79	Máquinas e Equipamentos	31,5%	R\$ 32.170,00	R\$ 22.050,00	7,90
1100	100000003583	31/12/2014	SISTEMA DE AR CONDICIONADO	30.523,19	13.989,79	Máquinas e Equipamentos	31,5%	R\$ 32.170,00	R\$ 22.050,00	7,90
1100	100000005733	30/06/2015	SISTEMA DE AR CONDICIONADO	29.950,64	15.224,91	Máquinas e Equipamentos	28,6%	R\$ 30.481,00	R\$ 21.753,00	8,20
1100	100000003578	31/03/2015	SISTEMA DE AR CONDICIONADO	6.818,18	3.295,44	Máquinas e Equipamentos	30,1%	R\$ 7.093,00	R\$ 4.961,00	8,00
1100	100000008470	30/12/2016	CAIXA VENTILADORA	2.252,95	1.483,19	Máquinas e Equipamentos	20,0%	R\$ 2.059,00	R\$ 1.647,00	9,20
1100	100000008471	30/12/2016	CAIXA VENTILADORA	2.216,77	1.459,36	Máquinas e Equipamentos	20,0%	R\$ 2.026,00	R\$ 1.621,00	9,20
1100	100000008472	30/12/2016	EXAUSTOR	2.856,22	1.880,35	Máquinas e Equipamentos	20,0%	R\$ 2.611,00	R\$ 2.088,00	9,20
1100	100000008473	30/12/2016	EXAUSTOR	2.208,79	1.454,12	Máquinas e Equipamentos	20,0%	R\$ 2.019,00	R\$ 1.615,00	9,20
1100	100000008520	30/12/2016	EXAUSTOR	1.029,60	677,82	Máquinas e Equipamentos	20,0%	R\$ 941,00	R\$ 753,00	9,20
1100	100000008521	30/12/2016	EXAUSTOR	1.029,60	677,82	Máquinas e Equipamentos	20,0%	R\$ 941,00	R\$ 753,00	9,20
1100	100000008522	30/12/2016	EXAUSTOR	648,70	427,06	Máquinas e Equipamentos	20,0%	R\$ 593,00	R\$ 474,00	9,20
1100	100000008523	30/12/2016	GRUPO DE GERADOR	62.900,00	41.409,17	Máquinas e Equipamentos	20,0%	R\$ 57.499,00	R\$ 45.992,00	9,20
1100	100000008534	30/12/2016	MODULO TROCADOR - AR CONDICIONADO	7.162,32	-	Máquinas e Equipamentos	20,0%	R\$ 6.547,00	R\$ 5.237,00	9,20
1100	100000008535	30/12/2016	MODULO TROCADOR - AR CONDICIONADO	10.615,09	-	Máquinas e Equipamentos	20,0%	R\$ 9.704,00	R\$ 7.762,00	9,20
1100	100000008536	30/12/2016	MODULO TROCADOR - AR CONDICIONADO	3.130,39	-	Máquinas e Equipamentos	20,0%	R\$ 2.862,00	R\$ 2.289,00	9,20
1100	100000008525	30/12/2016	TRANSFORMADOR 300 KVA	24.575,00	16.178,54	Máquinas e Equipamentos	20,0%	R\$ 22.465,00	R\$ 17.969,00	9,20
1100	100000005701	12/08/2014	AR COND. SPLIT RHEEM PT 60K 220/3 F	39.990,00	16.952,93	Máquinas e Equipamentos	33,7%	R\$ 42.423,00	R\$ 28.147,00	7,60
1100	100000006952	01/11/2012	CONDENSADOR CARRIER PT 60K	2.743,46	681,26	Máquinas e Equipamentos	43,7%	R\$ 3.072,00	R\$ 1.730,00	6,50
1100	100000006953	01/11/2012	CONDENSADORA CARRIER PT 36K	2.261,16	561,53	Máquinas e Equipamentos	43,7%	R\$ 2.532,00	R\$ 1.426,00	6,50
1100	100000006955	01/11/2012	EVAPORADORA CARRIER PT 36K2	1.509,35	374,78	Máquinas e Equipamentos	43,7%	R\$ 1.690,00	R\$ 952,00	6,50
1100	100000006954	01/11/2012	EVAPORADORA CARRIER PT 60K 02	2.179,34	541,18	Máquinas e Equipamentos	43,7%	R\$ 2.440,00	R\$ 1.374,00	6,50
1100	100000006676	06/03/2012	VENTILADOR DE PAREDE	299,00	54,59	Máquinas e Equipamentos	61,5%	R\$ 355,00	R\$ 137,00	3,50
1100	100000006677	06/03/2012	VENTILADOR DE PAREDE	299,00	54,59	Máquinas e Equipamentos	61,5%	R\$ 355,00	R\$ 137,00	3,50
1100	100000006678	06/03/2012	VENTILADOR DE PAREDE	299,00	54,59	Máquinas e Equipamentos	61,5%	R\$ 355,00	R\$ 137,00	3,50
1100	100000006679	27/12/2012	VENTILADOR DE PAREDE	598,00	154,98	Máquinas e Equipamentos	55,7%	R\$ 671,00	R\$ 297,00	4,00
1100	100000006658	21/12/2012	VENTILADORES DE PAREDE PRETO	598,00	154,65	Máquinas e Equipamentos	55,8%	R\$ 671,00	R\$ 297,00	4,00
1100	100000006663	21/12/2012	VENTILADORES DE PAREDE PRETO	1.196,00	309,27	Máquinas e Equipamentos	55,8%	R\$ 1.342,00	R\$ 593,00	4,00
1100	100000005776	31/08/2005	AR CONDICIONADO 30 KDTU/H YORK	13.700,00	-	Máquinas e Equipamentos	83,4%	R\$ 21.130,00	R\$ 3.503,00	1,90
1100	100000006680	14/09/2012	CONDENSADORA CARRIER PT 60K	2.510,81	585,18	Máquinas e Equipamentos	44,4%	R\$ 2.834,00	R\$ 1.575,00	6,40
1100	100000006681	14/09/2012	CONDENSADORA CARRIER PT 60K	2.510,81	585,18	Máquinas e Equipamentos	44,4%	R\$ 2.834,00	R\$ 1.575,00	6,40
1100	100000006682	14/09/2012	CONDENSADORA CARRIER PT 60K	2.510,81	585,18	Máquinas e Equipamentos	44,4%	R\$ 2.834,00	R\$ 1.575,00	6,40
1100	100000006683	14/09/2012	CONDENSADORA CARRIER PT 60K	2.510,81	585,18	Máquinas e Equipamentos	44,4%	R\$ 2.834,00	R\$ 1.575,00	6,40
1100	100000006684	14/09/2012	CONDENSADORA CARRIER PT 60K	2.510,81	585,18	Máquinas e Equipamentos	44,4%	R\$ 2.834,00	R\$ 1.575,00	6,40
1100	100000006685	14/09/2012	CONDENSADORA CARRIER PT 60K	2.510,81	585,18	Máquinas e Equipamentos	44,4%	R\$ 2.834,00	R\$ 1.575,00	6,40
1100	100000006686	14/09/2012	CONDENSADORA CARRIER PT 60K	2.510,81	585,18	Máquinas e Equipamentos	44,4%	R\$ 2.834,00	R\$ 1.575,00	6,40
1100	100000006687	14/09/2012	CONDENSADORA CARRIER PT 60K	2.510,81	585,18	Máquinas e Equipamentos	44,4%	R\$ 2.834,00	R\$ 1.575,00	6,40
1100	100000006718	27/09/2012	CONDENSADORA FR 220-1-60	646,26	151,34	Máquinas e Equipamentos	44,2%	R\$ 730,00	R\$ 407,00	6,40
1100	100000005799	27/02/2009	CONDENSADORA SPRINGER CARRIER LTDA	1.200,01	-	Máquinas e Equipamentos	64,2%	R\$ 1.584,00	R\$ 567,00	4,10
1100	100000006696	14/09/2012	CONDENSADORA SPRINGER HW 18K 220/1 Q	896,41	208,92	Máquinas e Equipamentos	44,4%	R\$ 1.012,00	R\$ 562,00	6,40
1100	100000006688	14/09/2012	EVAPORADORA CARRIER PT 60K 22	1.898,24	442,40	Máquinas e Equipamentos	44,4%	R\$ 2.143,00	R\$ 1.191,00	6,40
1100	100000006689	14/09/2012	EVAPORADORA CARRIER PT 60K 22	1.898,24	442,40	Máquinas e Equipamentos	44,4%	R\$ 2.143,00	R\$ 1.191,00	6,40
1100	100000006690	14/09/2012	EVAPORADORA CARRIER PT 60K 22	1.898,24	442,40	Máquinas e Equipamentos	44,4%	R\$ 2.143,00	R\$ 1.191,00	6,40
1100	100000006691	14/09/2012	EVAPORADORA CARRIER PT 60K 22	1.898,24	442,40	Máquinas e Equipamentos	44,4%	R\$ 2.143,00	R\$ 1.191,00	6,40
1100	100000006692	14/09/2012	EVAPORADORA CARRIER PT 60K 22	1.898,24	442,40	Máquinas e Equipamentos	44,4%	R\$ 2.143,00	R\$ 1.191,00	6,40
1100	100000006693	14/09/2012	EVAPORADORA CARRIER PT 60K 220/1 Q/	1.898,24	442,40	Máquinas e Equipamentos	44,4%	R\$ 2.143,00	R\$ 1.191,00	6,40
1100	100000006694	14/09/2012	EVAPORADORA CARRIER PT 60K 220/1 Q/	1.898,24	442,40	Máquinas e Equipamentos	44,4%	R\$ 2.143,00	R\$ 1.191,00	6,40

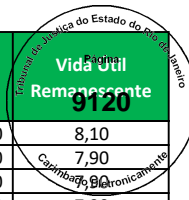

Empresa	Imobilizado	Dt.incorp.	Denominação do imobilizado	ValAquis.	Valor contábil	Conta de Avaliação	Depreciação	Valor Reposição	Valor Mercado	Vida Útil Remanescente
1100	100000006695	14/09/2012	EVAPORADORA CARRIER PT 60K 220/1 Q/	1.898,24	442,40	Máquinas e Equipamentos	44,4%	R\$ 2.143,00	R\$ 1.191,00	6,40
1100	100000006717	27/09/2012	EVAPORADORA FR220-1-60	353,75	82,86	Máquinas e Equipamentos	44,2%	R\$ 400,00	R\$ 223,00	6,40
1100	100000006697	14/09/2012	EVAPORADORA SPRINGER HW 18K 2	482,74	112,52	Máquinas e Equipamentos	44,4%	R\$ 545,00	R\$ 303,00	6,40
1100	100000006700	30/09/2012	KIT 02 VENTILADORES VERSAFLEX	233,90	54,84	Máquinas e Equipamentos	57,4%	R\$ 264,00	R\$ 113,00	3,80
1100	100000006721	28/09/2012	KIT 2 VENTILADORES PARA VERSA FLEX/E	233,90	54,80	Máquinas e Equipamentos	57,5%	R\$ 264,00	R\$ 112,00	3,80
1100	100000005775	31/01/2005	MAQUINA P/ REVISAR E MEDIR TECIDO	3.500,00	-	Máquinas e Equipamentos	86,6%	R\$ 5.435,00	R\$ 728,00	1,50
1100	100000005792	23/04/2009	SPRINGER 07.500 FRIO 220V - HOME	865,00	-	Máquinas e Equipamentos	63,4%	R\$ 1.150,00	R\$ 421,00	4,20
1100	100000005798	27/02/2009	UNIDADE CONDENSADORA - N. ODESSA	2.759,99	-	Máquinas e Equipamentos	64,2%	R\$ 3.643,00	R\$ 1.305,00	4,10
1100	100000005805	27/07/2009	UNIDADE CONDENSADORA SPRINGER 12K FR	790,01	-	Máquinas e Equipamentos	61,9%	R\$ 1.057,00	R\$ 403,00	4,40
1100	100000005797	27/02/2009	UNIDADE EVAPORADORA 60K - N. ODESSA	5.519,98	-	Máquinas e Equipamentos	64,2%	R\$ 7.286,00	R\$ 2.609,00	4,10
1100	100000005800	27/02/2009	UNIDADE EVAPORADORA SPRINGER - N. OD	1.840,00	-	Máquinas e Equipamentos	64,2%	R\$ 2.429,00	R\$ 870,00	4,10
1100	100000005806	27/07/2009	UNIDADE EVAPORADORA SPRINGER HW 12K	409,99	-	Máquinas e Equipamentos	61,9%	R\$ 548,00	R\$ 209,00	4,40
1100	100000005801	27/02/2009	UNIDADES CONDENSADORA SPRINGER 60K -	8.280,05	-	Máquinas e Equipamentos	64,2%	R\$ 10.930,00	R\$ 3.914,00	4,10
1100	100000006660	15/09/2011	VENTILADOR DE PAREDE BRANCO	2.990,00	398,63	Máquinas e Equipamentos	64,9%	R\$ 3.588,00	R\$ 1.260,00	3,20
1100	100000006664	18/06/2013	VENTILADOR DE PAREDE BRANCO	323,00	99,61	Máquinas e Equipamentos	52,3%	R\$ 359,00	R\$ 171,00	4,30
1100	100000006665	18/06/2013	VENTILADOR DE PAREDE BRANCO	323,00	99,61	Máquinas e Equipamentos	52,3%	R\$ 359,00	R\$ 171,00	4,30
1100	100000006669	28/02/2013	VENTILADOR DE PAREDE PRETO	300,00	82,81	Máquinas e Equipamentos	54,4%	R\$ 334,00	R\$ 152,00	4,10
1100	100000006670	28/02/2013	VENTILADOR DE PAREDE PRETO	300,00	82,81	Máquinas e Equipamentos	54,4%	R\$ 334,00	R\$ 152,00	4,10
1100	100000006648	19/12/2012	VENTILADORES DE PAREDE PRETO	897,00	231,79	Máquinas e Equipamentos	55,8%	R\$ 1.007,00	R\$ 444,00	4,00
1100	100000006668	26/12/2012	VENTILADORES DE PAREDE PRETO	897,00	232,35	Máquinas e Equipamentos	55,7%	R\$ 1.007,00	R\$ 446,00	4,00
1100	9683	31/12/2005	AQUECEDOR A GAS	1.416,56	-	Máquinas e Equipamentos	81,6%	R\$ 2.198,00	R\$ 405,00	2,10
1100	30030	02/02/2007	AR CONDICIONADO 36000 BTU/220-60Z	2.859,50	-	Máquinas e Equipamentos	75,6%	R\$ 4.309,00	R\$ 1.051,00	2,80
1100	30031	02/02/2007	AR CONDICIONADO 36000 BTU/220-60Z	2.859,50	-	Máquinas e Equipamentos	75,6%	R\$ 4.309,00	R\$ 1.051,00	2,80
1100	30032	02/02/2007	AR CONDICIONADO 36000 BTU/220-60Z	2.859,50	-	Máquinas e Equipamentos	75,6%	R\$ 4.309,00	R\$ 1.051,00	2,80
1100	30033	02/02/2007	AR CONDICIONADO 36000 BTU/220-60Z	2.859,50	-	Máquinas e Equipamentos	75,6%	R\$ 4.309,00	R\$ 1.051,00	2,80
1100	30034	02/02/2007	AR CONDICIONADO 36000 BTU/220-60Z	2.859,50	-	Máquinas e Equipamentos	75,6%	R\$ 4.309,00	R\$ 1.051,00	2,80
1100	30035	02/02/2007	AR CONDICIONADO 36000 BTU/220-60Z	2.859,50	-	Máquinas e Equipamentos	75,6%	R\$ 4.309,00	R\$ 1.051,00	2,80
1100	28807	14/12/2007	AR CONDICIONADO SPLIT MODERNITÁ	4.073,90	-	Máquinas e Equipamentos	70,9%	R\$ 5.891,00	R\$ 1.717,00	3,40
1100	28808	14/12/2007	AR CONDICIONADO SPLIT MODERNITÁ	4.073,89	-	Máquinas e Equipamentos	70,9%	R\$ 5.891,00	R\$ 1.717,00	3,40
1100	9708	31/12/2005	BOMBA CENTRIFUGA C/3CV C/MOTOR WEG	412,63	-	Máquinas e Equipamentos	81,6%	R\$ 640,00	R\$ 118,00	2,10
1100	9681	31/12/2005	BOMBA DE AGUA C/MOTOR MONOFASICO 1CV	142,96	-	Máquinas e Equipamentos	81,6%	R\$ 222,00	R\$ 41,00	2,10
1100	9682	31/12/2005	BOMBA DE AGUA C/MOTOR MONOFASICO 1CV	142,96	-	Máquinas e Equipamentos	81,6%	R\$ 222,00	R\$ 41,00	2,10
1100	9685	31/12/2005	BOMBA DE AGUA C/MOTOR MONOFASICO 1CV	142,96	-	Máquinas e Equipamentos	81,6%	R\$ 222,00	R\$ 41,00	2,10
1100	9686	31/12/2005	BOMBA DE AGUA C/MOTOR MONOFASICO 3CV	412,63	-	Máquinas e Equipamentos	81,6%	R\$ 640,00	R\$ 118,00	2,10
1100	9687	31/12/2005	BOMBA DE AGUA C/MOTOR MONOFASICO 3CV	412,63	-	Máquinas e Equipamentos	81,6%	R\$ 640,00	R\$ 118,00	2,10
1100	9689	31/12/2005	BOMBA DE AGUA C/MOTOR TRIFASICO 10CV	1.072,17	-	Máquinas e Equipamentos	81,6%	R\$ 1.664,00	R\$ 306,00	2,10
1100	9676	31/12/2005	BOMBA DE AGUA CENTRIFUGA TRIFASICA 1	1.072,17	-	Máquinas e Equipamentos	81,6%	R\$ 1.664,00	R\$ 306,00	2,10
1100	9677	31/12/2005	BOMBA DE AGUA CENTRIFUGA TRIFASICA 1	1.072,17	-	Máquinas e Equipamentos	81,6%	R\$ 1.664,00	R\$ 306,00	2,10
1100	9678	31/12/2005	BOMBA DE AGUA CENTRIFUGA TRIFASICA 1	1.072,17	-	Máquinas e Equipamentos	81,6%	R\$ 1.664,00	R\$ 306,00	2,10
1100	25361	31/12/2005	BOMBA DE OLEO	2.852,74	-	Máquinas e Equipamentos	81,6%	R\$ 4.426,00	R\$ 815,00	2,10
1100	25362	31/12/2005	BOMBA DE OLEO	2.852,73	-	Máquinas e Equipamentos	81,6%	R\$ 4.426,00	R\$ 815,00	2,10
1100	9305	31/12/2005	CONDENSADOR DE AR	3.151,53	-	Máquinas e Equipamentos	81,6%	R\$ 4.890,00	R\$ 900,00	2,10
1100	9306	31/12/2005	CONDENSADOR DE AR	3.151,53	-	Máquinas e Equipamentos	81,6%	R\$ 4.890,00	R\$ 900,00	2,10
1100	9307	31/12/2005	CONDENSADOR DE AR	3.151,53	-	Máquinas e Equipamentos	81,6%	R\$ 4.890,00	R\$ 900,00	2,10
1100	9308	31/12/2005	CONDENSADOR DE AR	3.151,53	-	Máquinas e Equipamentos	81,6%	R\$ 4.890,00	R\$ 900,00	2,10
1100	9309	31/12/2005	CONDENSADOR DE AR	3.151,53	-	Máquinas e Equipamentos	81,6%	R\$ 4.890,00	R\$ 900,00	2,10
1100	9310	31/12/2005	CONDENSADOR DE AR	3.151,53	-	Máquinas e Equipamentos	81,6%	R\$ 4.890,00	R\$ 900,00	2,10
1100	9311	31/12/2005	CONDENSADOR DE AR	3.151,53	-	Máquinas e Equipamentos	81,6%	R\$ 4.890,00	R\$ 900,00	2,10
1100	9691	31/12/2005	CONDENSADOR DE AR	3.151,53	-	Máquinas e Equipamentos	81,6%	R\$ 4.890,00	R\$ 900,00	2,10
1100	9692	31/12/2005	CONDENSADOR DE AR	3.151,53	-	Máquinas e Equipamentos	81,6%	R\$ 4.890,00	R\$ 900,00	2,10
1100	18758	31/12/2005	CONDENSADOR DE AR	3.151,53	-	Máquinas e Equipamentos	81,6%	R\$ 4.890,00	R\$ 900,00	2,10
1100	9289	31/12/2005	CONDENSADOR DE AR REMOTO	3.151,53	-	Máquinas e Equipamentos	81,6%	R\$ 4.890,00	R\$ 900,00	2,10
1100	9290	31/12/2005	CONDENSADOR DE AR REMOTO	3.151,53	-	Máquinas e Equipamentos	81,6%	R\$ 4.890,00	R\$ 900,00	2,10
1100	9291	31/12/2005	CONDENSADOR DE AR REMOTO	3.151,53	-	Máquinas e Equipamentos	81,6%	R\$ 4.890,00	R\$ 900,00	2,10
1100	9292	31/12/2005	CONDENSADOR DE AR REMOTO	3.151,53	-	Máquinas e Equipamentos	81,6%	R\$ 4.890,00	R\$ 900,00	2,10
1100	9293	31/12/2005	CONDENSADOR DE AR REMOTO	3.151,53	-	Máquinas e Equipamentos	81,6%	R\$ 4.890,00	R\$ 900,00	2,10
1100	25340	31/12/2005	CONDENSADORA RAA 075*220 V/ 60 HZ	4.745,70	-	Máquinas e Equipamentos	81,6%	R\$ 7.363,00	R\$ 1.355,00	2,10

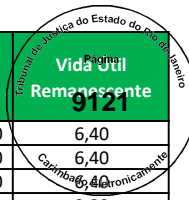

Empresa	Imobilizado	Dt.incorp.	Denominação do imobilizado	ValAquis.	Valor contábil	Conta de Avaliação	Depreciação	Valor Reposição	Valor Mercado	Vida Útil Remanescente
1100	18759	31/12/2005	CONDICIONADOR DE AR	3.151,53	-	Máquinas e Equipamentos	81,6%	R\$ 4.890,00	R\$ 900,00	2,10
1100	9693	31/12/2005	CONDICIONADOR DE AR 10.000 BTU	617,31	-	Máquinas e Equipamentos	81,6%	R\$ 958,00	R\$ 176,00	2,10
1100	9313	31/12/2005	CONDICIONADOR DE AR 15 TR CONDENSACA	4.776,03	-	Máquinas e Equipamentos	81,6%	R\$ 7.410,00	R\$ 1.364,00	2,10
1100	9314	31/12/2005	CONDICIONADOR DE AR 15 TR CONDENSACA	4.776,03	-	Máquinas e Equipamentos	81,6%	R\$ 7.410,00	R\$ 1.364,00	2,10
1100	9315	31/12/2005	CONDICIONADOR DE AR 15 TR CONDENSACA	4.776,03	-	Máquinas e Equipamentos	81,6%	R\$ 7.410,00	R\$ 1.364,00	2,10
1100	9316	31/12/2005	CONDICIONADOR DE AR 15 TR CONDENSACA	4.776,03	-	Máquinas e Equipamentos	81,6%	R\$ 7.410,00	R\$ 1.364,00	2,10
1100	9317	31/12/2005	CONDICIONADOR DE AR 15 TR CONDENSACA	4.776,03	-	Máquinas e Equipamentos	81,6%	R\$ 7.410,00	R\$ 1.364,00	2,10
1100	9318	31/12/2005	CONDICIONADOR DE AR 15 TR CONDENSACA	4.776,03	-	Máquinas e Equipamentos	81,6%	R\$ 7.410,00	R\$ 1.364,00	2,10
1100	9312	31/12/2005	CONDICIONADOR DE AR 3.3 TR CONDENSAC	2.527,72	-	Máquinas e Equipamentos	81,6%	R\$ 3.922,00	R\$ 722,00	2,10
1100	9319	31/12/2005	CONDICIONADOR DE AR 3.3 TR CONDENSAC	2.527,72	-	Máquinas e Equipamentos	81,6%	R\$ 3.922,00	R\$ 722,00	2,10
1100	9320	31/12/2005	CONDICIONADOR DE AR 3.3 TR CONDENSAC	2.527,72	-	Máquinas e Equipamentos	81,6%	R\$ 3.922,00	R\$ 722,00	2,10
1100	9302	31/12/2005	CONDICIONADOR DE AR A GAS 10TR	4.451,13	-	Máquinas e Equipamentos	81,6%	R\$ 6.906,00	R\$ 1.271,00	2,10
1100	9303	31/12/2005	CONDICIONADOR DE AR A GAS 15TR	4.776,03	-	Máquinas e Equipamentos	81,6%	R\$ 7.410,00	R\$ 1.364,00	2,10
1100	9304	31/12/2005	CONDICIONADOR DE AR A GAS 15TR	4.776,03	-	Máquinas e Equipamentos	81,6%	R\$ 7.410,00	R\$ 1.364,00	2,10
1100	9497	31/12/2005	ENCERADEIRA MOTORIZADA	6.173,11	-	Máquinas e Equipamentos	81,6%	R\$ 9.578,00	R\$ 1.763,00	2,10
1100	9038	31/12/2005	ESTEIRA TRANSPORTADORA C/MOTOR C/REDU	1.754,46	-	Máquinas e Equipamentos	81,6%	R\$ 2.722,00	R\$ 501,00	2,10
1100	30036	02/02/2007	EVAPORADORA SPLIT 36000	7.353,00	-	Máquinas e Equipamentos	75,6%	R\$ 11.081,00	R\$ 2.703,00	2,80
1100	25346	31/08/2005	FAN COIL 220 AMB 30K	820,80	-	Máquinas e Equipamentos	83,4%	R\$ 1.266,00	R\$ 210,00	1,90
1100	25347	31/08/2005	FAN COIL 220 V AMB 30 K	820,80	-	Máquinas e Equipamentos	83,4%	R\$ 1.266,00	R\$ 210,00	1,90
1100	25345	31/08/2005	FAN COIL 220V AMB 30K	820,80	-	Máquinas e Equipamentos	83,4%	R\$ 1.266,00	R\$ 210,00	1,90
1100	25328	31/12/2005	FAN COIL RAH - HZ 30/4R MODULO INTER	6.780,15	-	Máquinas e Equipamentos	81,6%	R\$ 10.520,00	R\$ 1.936,00	2,10
1100	25327	31/12/2005	FAN COIL RAH - KZ 30/4R MODULO VENTI	3.650,85	-	Máquinas e Equipamentos	81,6%	R\$ 5.665,00	R\$ 1.043,00	2,10
1100	9288	31/12/2005	GERADOR A DIESEL 105.115 KVA MOTOR 1	81.225,00	-	Máquinas e Equipamentos	81,6%	R\$ 126.026,00	R\$ 23.199,00	2,10
1100	25360	31/08/2005	GERADOR DIESEL STEMAC GG 200/180 KVA	52.480,00	-	Máquinas e Equipamentos	83,4%	R\$ 80.941,00	R\$ 13.418,00	1,90
1100	9707	31/12/2005	MOTO BOMBA 2.0CV / 3490RPM	354,14	-	Máquinas e Equipamentos	81,6%	R\$ 549,00	R\$ 101,00	2,10
1100	25355	31/08/2005	SERP. FANCOIL 15 X 4	1.845,34	-	Máquinas e Equipamentos	83,4%	R\$ 2.846,00	R\$ 472,00	1,90
1100	25351	31/08/2005	SERP. FANCOIL 10 X 4	1.269,66	-	Máquinas e Equipamentos	83,4%	R\$ 1.958,00	R\$ 325,00	1,90
1100	25354	31/08/2005	SERP. FANCOIL 14 x 4	1.845,34	-	Máquinas e Equipamentos	83,4%	R\$ 2.846,00	R\$ 472,00	1,90
1100	25353	31/08/2005	SERP. FANCOIL 15 X 5	1.845,34	-	Máquinas e Equipamentos	83,4%	R\$ 2.846,00	R\$ 472,00	1,90
1100	25356	31/08/2005	SERP. FANCOIL 20 X 4	2.548,98	-	Máquinas e Equipamentos	83,4%	R\$ 3.931,00	R\$ 652,00	1,90
1100	25352	31/08/2005	SERP.FANCOIL 15 X 4	1.845,34	-	Máquinas e Equipamentos	83,4%	R\$ 2.846,00	R\$ 472,00	1,90
1100	100000002675	30/11/2014	SISTEMA DE AR CONDICIONADO	56.987,63	25.644,44	Máquinas e Equipamentos	31,9%	R\$ 60.580,00	R\$ 41.231,00	7,80
1100	100000002676	30/11/2014	SISTEMA DE AR CONDICIONADO	56.987,63	25.644,44	Máquinas e Equipamentos	31,9%	R\$ 60.580,00	R\$ 41.231,00	7,80
1100	100000002677	30/11/2014	SISTEMA DE AR CONDICIONADO	56.987,63	25.644,44	Máquinas e Equipamentos	31,9%	R\$ 60.580,00	R\$ 41.231,00	7,80
1100	100000002678	30/11/2014	SISTEMA DE AR CONDICIONADO	49.311,76	22.190,29	Máquinas e Equipamentos	31,9%	R\$ 52.420,00	R\$ 35.677,00	7,80
1100	100000002679	30/11/2014	SISTEMA DE AR CONDICIONADO	54.921,29	24.714,57	Máquinas e Equipamentos	31,9%	R\$ 58.384,00	R\$ 39.736,00	7,80
1100	100000005734	30/06/2015	SISTEMA DE AR CONDICIONADO	11.347,36	5.768,24	Máquinas e Equipamentos	28,6%	R\$ 11.548,00	R\$ 8.241,00	8,20
1100	9294	31/12/2005	TRANSFORMADOR TRIFASICO 300KVA	6.173,11	-	Máquinas e Equipamentos	81,6%	R\$ 9.578,00	R\$ 1.763,00	2,10
1100	9295	31/12/2005	TRANSFORMADOR TRIFASICO 300KVA	6.173,11	-	Máquinas e Equipamentos	81,6%	R\$ 9.578,00	R\$ 1.763,00	2,10
1100	40866	01/10/2008	APARELHO DE RAIOS X	600,00	-	Máquinas e Equipamentos	66,4%	R\$ 794,00	R\$ 266,00	3,90
1100	8106	31/12/2005	ENCADERNADORA	383,38	-	Máquinas e Equipamentos	81,6%	R\$ 595,00	R\$ 109,00	2,10
1100	9675	31/12/2005	CONDICIONADOR DE AR 15.000 BTU	948,71	-	Máquinas e Equipamentos	81,6%	R\$ 1.472,00	R\$ 271,00	2,10
1100	9674	31/12/2005	CONDICIONADOR DE AR 30.000 BTU	2.030,63	-	Máquinas e Equipamentos	81,6%	R\$ 3.151,00	R\$ 580,00	2,10
1100	4715	31/12/2005	DESACOPLADOR	1.806,44	-	Máquinas e Equipamentos	81,6%	R\$ 2.803,00	R\$ 516,00	2,10
1100	14573	31/12/2005	DESACOPLADOR	1.806,44	-	Máquinas e Equipamentos	81,6%	R\$ 2.803,00	R\$ 516,00	2,10
1100	14575	31/12/2005	DESACOPLADOR	1.806,44	-	Máquinas e Equipamentos	81,6%	R\$ 2.803,00	R\$ 516,00	2,10
1100	14705	31/12/2005	DESACOPLADOR	1.806,44	-	Máquinas e Equipamentos	81,6%	R\$ 2.803,00	R\$ 516,00	2,10
1100	14708	31/12/2005	DESACOPLADOR	1.806,44	-	Máquinas e Equipamentos	81,6%	R\$ 2.803,00	R\$ 516,00	2,10
1100	18063	31/12/2005	DESACOPLADOR	1.806,44	-	Máquinas e Equipamentos	81,6%	R\$ 2.803,00	R\$ 516,00	2,10
1100	18066	31/12/2005	DESACOPLADOR	1.806,44	-	Máquinas e Equipamentos	81,6%	R\$ 2.803,00	R\$ 516,00	2,10
1100	18067	31/12/2005	DESACOPLADOR	1.806,44	-	Máquinas e Equipamentos	81,6%	R\$ 2.803,00	R\$ 516,00	2,10
1100	18081	31/12/2005	VERIFICADOR	682,29	-	Máquinas e Equipamentos	81,6%	R\$ 1.059,00	R\$ 195,00	2,10
1100	9097	31/12/2005	CONDICIONADOR DE AR	3.151,53	-	Máquinas e Equipamentos	81,6%	R\$ 4.890,00	R\$ 900,00	2,10
1100	9503	31/12/2005	CONDICIONADOR DE AR	3.151,53	-	Máquinas e Equipamentos	81,6%	R\$ 4.890,00	R\$ 900,00	2,10
1100	9068	31/12/2005	CONDICIONADOR DE AR 10.000 BTU	617,31	-	Máquinas e Equipamentos	81,6%	R\$ 958,00	R\$ 176,00	2,10
1100	9069	31/12/2005	CONDICIONADOR DE AR 10.000 BTU	617,31	-	Máquinas e Equipamentos	81,6%	R\$ 958,00	R\$ 176,00	2,10
1100	9070	31/12/2005	CONDICIONADOR DE AR 10.000 BTU	617,31	-	Máquinas e Equipamentos	81,6%	R\$ 958,00	R\$ 176,00	2,10

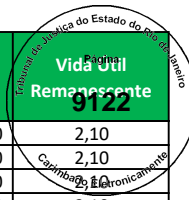

Empresa	Imobilizado	Dt.incorp.	Denominação do imobilizado	ValAquis.	Valor contábil	Conta de Avaliação	Depreciação	Valor Reposição	Valor Mercado	Vida Útil Remanescente
1100	9505	31/12/2005	CONDICIONADOR DE AR 10.000 BTU	617,31	-	Máquinas e Equipamentos	81,6%	R\$ 958,00	R\$ 176,00	2,10
1100	9506	31/12/2005	CONDICIONADOR DE AR 10.000 BTU	617,31	-	Máquinas e Equipamentos	81,6%	R\$ 958,00	R\$ 176,00	2,10
1100	22089	26/07/2004	AR CONDICIONADO 7500 BTU	769,00	-	Máquinas e Equipamentos	89,4%	R\$ 1.249,00	R\$ 132,00	2,10
1100	9601	31/12/2005	CONDICIONADOR DE AR 10.000 BTU	617,31	-	Máquinas e Equipamentos	81,6%	R\$ 958,00	R\$ 176,00	2,10
1100	9619	31/12/2005	CONDICIONADOR DE AR 7.000 BTU	389,88	-	Máquinas e Equipamentos	81,6%	R\$ 605,00	R\$ 111,00	2,10
1100	8589	31/12/2005	CONDICIONADOR DE AR 30.000 BTU	2.030,63	-	Máquinas e Equipamentos	81,6%	R\$ 3.151,00	R\$ 580,00	2,10
1100	48298	05/05/2010	AR CONDICIONADO 7500 BTU 220V	685,00	-	Máquinas e Equipamentos	57,6%	R\$ 898,00	R\$ 381,00	4,90
1100	100000011561	31/12/2017	AR CONDICIONADO E PERIFERICOS DO SIS	221.467,66	167.946,30	Máquinas e Equipamentos	14,2%	R\$ 207.207,00	R\$ 177.766,00	9,90
1100	100000011592	31/12/2017	AR CONDICIONADO NOVO PARA AS LOJAS E	62.864,70	47.672,40	Máquinas e Equipamentos	14,2%	R\$ 58.817,00	R\$ 50.460,00	9,90
1100	100000011593	31/12/2017	AR CONDICIONADO NOVO PARA AS LOJAS.	42.000,00	31.850,00	Máquinas e Equipamentos	14,2%	R\$ 39.296,00	R\$ 33.712,00	9,90
1100	100000011566	31/12/2017	AR CONDICIONADO SELF SATT 10 TR	139.860,00	106.060,50	Máquinas e Equipamentos	14,2%	R\$ 130.854,00	R\$ 112.262,00	9,90
1100	100000011565	31/12/2017	AR CONDICIONADO SPLIT 24.000 BTUS	3.024,00	2.293,20	Máquinas e Equipamentos	14,2%	R\$ 2.829,00	R\$ 2.427,00	9,90
1100	100000011588	31/12/2017	AR CONDICIONADOS NOVOS PARA AS LOJAS	161.758,60	122.666,94	Máquinas e Equipamentos	14,2%	R\$ 151.343,00	R\$ 129.839,00	9,90
1100	2109	31/12/2005	BOMBA AGUA TRIFASICA 1 CV	142,96	-	Máquinas e Equipamentos	81,6%	R\$ 222,00	R\$ 41,00	2,10
1100	1499	31/12/2005	BOMBA AGUA TRIFASICA 1CV	142,96	-	Máquinas e Equipamentos	81,6%	R\$ 222,00	R\$ 41,00	2,10
1100	2106	31/12/2005	BOMBA AGUA TRIFASICA 2.2 CV	357,39	-	Máquinas e Equipamentos	81,6%	R\$ 555,00	R\$ 102,00	2,10
1100	2107	31/12/2005	BOMBA AGUA TRIFASICA 2.2 CV	357,39	-	Máquinas e Equipamentos	81,6%	R\$ 555,00	R\$ 102,00	2,10
1100	600193182	02/12/2009	BOMBA AUTO ASPIRANTE AP-3C DANCON	438,00	-	Máquinas e Equipamentos	60,0%	R\$ 590,00	R\$ 236,00	4,60
1100	600190029	31/12/2005	BOMBA CENTRIFUCA BC -30 G X 1/2CV	382,80	-	Máquinas e Equipamentos	81,6%	R\$ 594,00	R\$ 109,00	2,10
1100	600190026	31/12/2005	BOMBA D'AGUA D-520	501,60	-	Máquinas e Equipamentos	81,6%	R\$ 778,00	R\$ 143,00	2,10
1100	2251	31/12/2005	BOMBA DE AGUA MONOFASICA 1/2 CV	116,96	-	Máquinas e Equipamentos	81,6%	R\$ 181,00	R\$ 33,00	2,10
1100	2252	31/12/2005	BOMBA DE AGUA MONOFASICA 1/2 CV	116,96	-	Máquinas e Equipamentos	81,6%	R\$ 181,00	R\$ 33,00	2,10
1100	2115	31/12/2005	BOMBA DE AGUA TRIFASICA 1 CV	142,96	-	Máquinas e Equipamentos	81,6%	R\$ 222,00	R\$ 41,00	2,10
1100	2298	31/12/2005	BOMBA DE AGUA TRIFASICA 3 CV	412,63	-	Máquinas e Equipamentos	81,6%	R\$ 640,00	R\$ 118,00	2,10
1100	2299	31/12/2005	BOMBA DE AGUA TRIFASICA 3 CV	412,63	-	Máquinas e Equipamentos	81,6%	R\$ 640,00	R\$ 118,00	2,10
1100	2253	31/12/2005	BOMBA DE AGUA TRIFASICA 5 CV	571,82	-	Máquinas e Equipamentos	81,6%	R\$ 887,00	R\$ 163,00	2,10
1100	2255	31/12/2005	BOMBA DE AGUA TRIFASICA 5 CV	571,82	-	Máquinas e Equipamentos	81,6%	R\$ 887,00	R\$ 163,00	2,10
1100	2256	31/12/2005	BOMBA DE AGUA TRIFASICA 5 CV	571,82	-	Máquinas e Equipamentos	81,6%	R\$ 887,00	R\$ 163,00	2,10
1100	1128	31/12/2005	BOMBA DE VACUO	2.566,71	-	Máquinas e Equipamentos	81,6%	R\$ 3.982,00	R\$ 733,00	2,10
1100	1129	31/12/2005	BOMBA DE VACUO	2.566,71	-	Máquinas e Equipamentos	81,6%	R\$ 3.982,00	R\$ 733,00	2,10
1100	10001	31/12/2005	BOMBA DE VACUO	2.566,71	-	Máquinas e Equipamentos	81,6%	R\$ 3.982,00	R\$ 733,00	2,10
1100	625	31/12/2005	BOMBA VACUO 1/3 HP S/N 130242	2.566,71	-	Máquinas e Equipamentos	81,6%	R\$ 3.982,00	R\$ 733,00	2,10
1100	600190027	31/12/2005	BOMBA VACUO 10 CFM -COD 0014 - CPS	786,00	-	Máquinas e Equipamentos	81,6%	R\$ 1.220,00	R\$ 224,00	2,10
1100	23033	31/12/2005	COMPRESSOR	402,00	-	Máquinas e Equipamentos	81,6%	R\$ 624,00	R\$ 115,00	2,10
1100	627	31/12/2005	COMPRESSOR 12.3 KG/CM2 S/N 47287	8.122,51	-	Máquinas e Equipamentos	81,6%	R\$ 12.603,00	R\$ 2.320,00	2,10
1100	1213500000	07/05/2009	COMPRESSOR 850 RPM 1/2 CV	2.146,24	-	Máquinas e Equipamentos	63,1%	R\$ 2.858,00	R\$ 1.053,00	4,20
1100	3004800000	07/05/2009	COMPRESSOR CORPELAND 10 TR 220	3.567,86	-	Máquinas e Equipamentos	63,1%	R\$ 4.751,00	R\$ 1.751,00	4,20
1100	29298	26/12/2006	CONDENSADOR ASPIRAL DE 7,5 TR HITACHI	1.370,00	-	Máquinas e Equipamentos	76,2%	R\$ 2.079,00	R\$ 495,00	2,70
1100	29299	26/12/2006	CONDENSADOR ASPIRAL DE 7,5 TR HITACHI	1.370,00	-	Máquinas e Equipamentos	76,2%	R\$ 2.079,00	R\$ 495,00	2,70
1100	2286	31/12/2005	CONDENSADOR DE AR	3.151,53	-	Máquinas e Equipamentos	81,6%	R\$ 4.890,00	R\$ 900,00	2,10
1100	2287	31/12/2005	CONDENSADOR DE AR	3.151,53	-	Máquinas e Equipamentos	81,6%	R\$ 4.890,00	R\$ 900,00	2,10
1100	2288	31/12/2005	CONDENSADOR DE AR	3.151,53	-	Máquinas e Equipamentos	81,6%	R\$ 4.890,00	R\$ 900,00	2,10
1100	2289	31/12/2005	CONDENSADOR DE AR	3.151,53	-	Máquinas e Equipamentos	81,6%	R\$ 4.890,00	R\$ 900,00	2,10
1100	2290	31/12/2005	CONDENSADOR DE AR	3.151,53	-	Máquinas e Equipamentos	81,6%	R\$ 4.890,00	R\$ 900,00	2,10
1100	2291	31/12/2005	CONDENSADOR DE AR	3.151,53	-	Máquinas e Equipamentos	81,6%	R\$ 4.890,00	R\$ 900,00	2,10
1100	2292	31/12/2005	CONDENSADOR DE AR	3.151,53	-	Máquinas e Equipamentos	81,6%	R\$ 4.890,00	R\$ 900,00	2,10
1100	2293	31/12/2005	CONDENSADOR DE AR	3.151,53	-	Máquinas e Equipamentos	81,6%	R\$ 4.890,00	R\$ 900,00	2,10
1100	2294	31/12/2005	CONDENSADOR DE AR	3.151,53	-	Máquinas e Equipamentos	81,6%	R\$ 4.890,00	R\$ 900,00	2,10
1100	2295	31/12/2005	CONDENSADOR DE AR	3.151,53	-	Máquinas e Equipamentos	81,6%	R\$ 4.890,00	R\$ 900,00	2,10
1100	2296	31/12/2005	CONDENSADOR DE AR	3.151,53	-	Máquinas e Equipamentos	81,6%	R\$ 4.890,00	R\$ 900,00	2,10
1100	2297	31/12/2005	CONDENSADOR DE AR	3.151,53	-	Máquinas e Equipamentos	81,6%	R\$ 4.890,00	R\$ 900,00	2,10
1100	3332	31/12/2005	CONDICIONADOR DE AR 10.000 BTU	617,31	-	Máquinas e Equipamentos	81,6%	R\$ 958,00	R\$ 176,00	2,10
1100	2363	31/12/2005	CONDICIONADOR DE AR 10.000BTU	617,31	-	Máquinas e Equipamentos	81,6%	R\$ 958,00	R\$ 176,00	2,10
1100	1225900000	07/05/2009	CONDICIONADOR DE AR 1000 BTU	299,95	-	Máquinas e Equipamentos	63,1%	R\$ 399,00	R\$ 147,00	4,20
1100	615	31/12/2005	CONDICIONADOR DE AR 10000 BTU	617,31	-	Máquinas e Equipamentos	81,6%	R\$ 958,00	R\$ 176,00	2,10
1100	1430	31/12/2005	CONDICIONADOR DE AR 10000 BTU	617,31	-	Máquinas e Equipamentos	81,6%	R\$ 958,00	R\$ 176,00	2,10
1100	1436	31/12/2005	CONDICIONADOR DE AR 10000 BTU	617,31	-	Máquinas e Equipamentos	81,6%	R\$ 958,00	R\$ 176,00	2,10

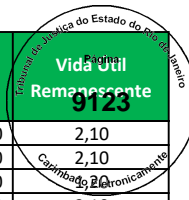

Empresa	Imobilizado	Dt.incorp.	Denominação do imobilizado	ValAquis.	Valor contábil	Conta de Avaliação	Depreciação	Valor Reposição	Valor Mercado	Vida Útil Remanescente
1100	1444	31/12/2005	CONDICIONADOR DE AR 10000 BTU	617,31	-	Máquinas e Equipamentos	81,6%	R\$ 958,00	R\$ 176,00	2,10
1100	1463	31/12/2005	CONDICIONADOR DE AR 10000 BTU	617,31	-	Máquinas e Equipamentos	81,6%	R\$ 958,00	R\$ 176,00	2,10
1100	1205200000	07/05/2009	CONDICIONADOR DE AR 12.000 BTU	394,59	-	Máquinas e Equipamentos	63,1%	R\$ 525,00	R\$ 194,00	2,10
1100	602	31/12/2005	CONDICIONADOR DE AR 21000 BTU	1.419,81	-	Máquinas e Equipamentos	81,6%	R\$ 2.203,00	R\$ 406,00	2,10
1100	1254400000	07/05/2009	CONDICIONADOR DE AR 21000 BTU	689,38	-	Máquinas e Equipamentos	63,1%	R\$ 918,00	R\$ 338,00	4,20
1100	1497	31/12/2005	CONDICIONADOR DE AR 3.3TR	2.527,72	-	Máquinas e Equipamentos	81,6%	R\$ 3.922,00	R\$ 722,00	2,10
1100	1490	31/12/2005	CONDICIONADOR DE AR 5TR S/N 1498E143	3.151,53	-	Máquinas e Equipamentos	81,6%	R\$ 4.890,00	R\$ 900,00	2,10
1100	1492	31/12/2005	CONDICIONADOR DE AR 5TR S/N 1498E143	3.151,53	-	Máquinas e Equipamentos	81,6%	R\$ 4.890,00	R\$ 900,00	2,10
1100	1491	31/12/2005	CONDICIONADOR DE AR 5TR S/N 1498E168	3.151,53	-	Máquinas e Equipamentos	81,6%	R\$ 4.890,00	R\$ 900,00	2,10
1100	1494	31/12/2005	CONDICIONADOR DE AR 5TR S/N 2098E187	3.151,53	-	Máquinas e Equipamentos	81,6%	R\$ 4.890,00	R\$ 900,00	2,10
1100	1495	31/12/2005	CONDICIONADOR DE AR 5TR S/N 2098E187	3.151,53	-	Máquinas e Equipamentos	81,6%	R\$ 4.890,00	R\$ 900,00	2,10
1100	1493	31/12/2005	CONDICIONADOR DE AR 5TR S/N 2198E169	3.151,53	-	Máquinas e Equipamentos	81,6%	R\$ 4.890,00	R\$ 900,00	2,10
1100	1496	31/12/2005	CONDICIONADOR DE AR 5TR S/N 2198E169	3.151,53	-	Máquinas e Equipamentos	81,6%	R\$ 4.890,00	R\$ 900,00	2,10
1100	603	31/12/2005	CONDICIONADOR DE AR 7500 BTU	389,88	-	Máquinas e Equipamentos	81,6%	R\$ 605,00	R\$ 111,00	2,10
1100	1216200000	07/05/2009	CONDICIONADOR DE AR 9.000 BTU	207,67	-	Máquinas e Equipamentos	63,1%	R\$ 277,00	R\$ 102,00	4,20
1100	2116	31/12/2005	CONDICIONADOR DE AR A AGUA 7.5 TR FA	3.586,90	-	Máquinas e Equipamentos	81,6%	R\$ 5.565,00	R\$ 1.024,00	2,10
1100	2117	31/12/2005	CONDICIONADOR DE AR A AGUA 7.5 TR FA	3.586,90	-	Máquinas e Equipamentos	81,6%	R\$ 5.565,00	R\$ 1.024,00	2,10
1100	2306	31/12/2005	CONDICIONADOR DE AR A AGUA FANCOIL 1	4.451,13	-	Máquinas e Equipamentos	81,6%	R\$ 6.906,00	R\$ 1.271,00	2,10
1100	2307	31/12/2005	CONDICIONADOR DE AR A AGUA FANCOIL 1	4.451,13	-	Máquinas e Equipamentos	81,6%	R\$ 6.906,00	R\$ 1.271,00	2,10
1100	2305	31/12/2005	CONDICIONADOR DE AR A AGUA FANCOIL 5	3.151,53	-	Máquinas e Equipamentos	81,6%	R\$ 4.890,00	R\$ 900,00	2,10
1100	2308	31/12/2005	CONDICIONADOR DE AR A AGUA FANCOIL 7	3.586,90	-	Máquinas e Equipamentos	81,6%	R\$ 5.565,00	R\$ 1.024,00	2,10
1100	2309	31/12/2005	CONDICIONADOR DE AR A AR FANCOIL 10	4.451,13	-	Máquinas e Equipamentos	81,6%	R\$ 6.906,00	R\$ 1.271,00	2,10
1100	2276	31/12/2005	CONDICIONADOR DE AR A AR FANCOIL 12.	4.626,58	-	Máquinas e Equipamentos	81,6%	R\$ 7.178,00	R\$ 1.321,00	2,10
1100	2277	31/12/2005	CONDICIONADOR DE AR A AR FANCOIL 12.	4.626,58	-	Máquinas e Equipamentos	81,6%	R\$ 7.178,00	R\$ 1.321,00	2,10
1100	2278	31/12/2005	CONDICIONADOR DE AR A AR FANCOIL 12.	4.626,58	-	Máquinas e Equipamentos	81,6%	R\$ 7.178,00	R\$ 1.321,00	2,10
1100	2279	31/12/2005	CONDICIONADOR DE AR A AR FANCOIL 12.	4.626,58	-	Máquinas e Equipamentos	81,6%	R\$ 7.178,00	R\$ 1.321,00	2,10
1100	2283	31/12/2005	CONDICIONADOR DE AR A AR FANCOIL 12.	4.626,58	-	Máquinas e Equipamentos	81,6%	R\$ 7.178,00	R\$ 1.321,00	2,10
1100	2284	31/12/2005	CONDICIONADOR DE AR A AR FANCOIL 12.	4.626,58	-	Máquinas e Equipamentos	81,6%	R\$ 7.178,00	R\$ 1.321,00	2,10
1100	2310	31/12/2005	CONDICIONADOR DE AR A AR FANCOIL 12.	4.626,58	-	Máquinas e Equipamentos	81,6%	R\$ 7.178,00	R\$ 1.321,00	2,10
1100	2311	31/12/2005	CONDICIONADOR DE AR A AR FANCOIL 5 TR	3.151,53	-	Máquinas e Equipamentos	81,6%	R\$ 4.890,00	R\$ 900,00	2,10
1100	2280	31/12/2005	CONDICIONADOR DE AR A AR FANCOIL 7,5	3.586,90	-	Máquinas e Equipamentos	81,6%	R\$ 5.565,00	R\$ 1.024,00	2,10
1100	2281	31/12/2005	CONDICIONADOR DE AR A AR FANCOIL 7,5	3.586,90	-	Máquinas e Equipamentos	81,6%	R\$ 5.565,00	R\$ 1.024,00	2,10
1100	1486	31/12/2005	CONDICIONADOR DE AR AR CAP. 33TR	8.512,38	-	Máquinas e Equipamentos	81,6%	R\$ 13.207,00	R\$ 2.431,00	2,10
1100	1487	31/12/2005	CONDICIONADOR DE AR AR CAP. 33TR	8.512,38	-	Máquinas e Equipamentos	81,6%	R\$ 13.207,00	R\$ 2.431,00	2,10
1100	1488	31/12/2005	CONDICIONADOR DE AR AR CAP. 33TR	8.512,38	-	Máquinas e Equipamentos	81,6%	R\$ 13.207,00	R\$ 2.431,00	2,10
1100	2097	31/12/2005	CONDICIONADOR DE AR FANCOIL 10 TR	4.451,13	-	Máquinas e Equipamentos	81,6%	R\$ 6.906,00	R\$ 1.271,00	2,10
1100	2098	31/12/2005	CONDICIONADOR DE AR FANCOIL 10 TR	4.451,13	-	Máquinas e Equipamentos	81,6%	R\$ 6.906,00	R\$ 1.271,00	2,10
1100	17465	31/12/2005	CONDICIONADOR DE AR SPLIT 5 TR	3.151,53	-	Máquinas e Equipamentos	81,6%	R\$ 4.890,00	R\$ 900,00	2,10
1100	2379	31/12/2005	DESACOPLADOR S/N 1336234	1.806,44	-	Máquinas e Equipamentos	81,6%	R\$ 2.803,00	R\$ 516,00	2,10
1100	2653	31/12/2005	DESACOPLADOR S/N 3218735	1.806,44	-	Máquinas e Equipamentos	81,6%	R\$ 2.803,00	R\$ 516,00	2,10
1100	2603	31/12/2005	DESACOPLADOR S/N 3218736	1.806,44	-	Máquinas e Equipamentos	81,6%	R\$ 2.803,00	R\$ 516,00	2,10
1100	2380	31/12/2005	DESACOPLADOR S/N 3218737	1.806,44	-	Máquinas e Equipamentos	81,6%	R\$ 2.803,00	R\$ 516,00	2,10
1100	2602	31/12/2005	DESACOPLADOR S/N 3218746	1.806,44	-	Máquinas e Equipamentos	81,6%	R\$ 2.803,00	R\$ 516,00	2,10
1100	2650	31/12/2005	DESACOPLADOR S/N 3218766	1.806,44	-	Máquinas e Equipamentos	81,6%	R\$ 2.803,00	R\$ 516,00	2,10
1100	2652	31/12/2005	DESACOPLADOR S/N 3218767	1.806,44	-	Máquinas e Equipamentos	81,6%	R\$ 2.803,00	R\$ 516,00	2,10
1100	2327	31/12/2005	DESACOPLADOR S/N 3218769	1.806,44	-	Máquinas e Equipamentos	81,6%	R\$ 2.803,00	R\$ 516,00	2,10
1100	2600	31/12/2005	DESACOPLADOR S/N 3218786	1.806,44	-	Máquinas e Equipamentos	81,6%	R\$ 2.803,00	R\$ 516,00	2,10
1100	2651	31/12/2005	DESACOPLADOR S/N 3218787	1.806,44	-	Máquinas e Equipamentos	81,6%	R\$ 2.803,00	R\$ 516,00	2,10
1100	2328	31/12/2005	DESACOPLADOR S/N 3218791	1.806,44	-	Máquinas e Equipamentos	81,6%	R\$ 2.803,00	R\$ 516,00	2,10
1100	2625	31/12/2005	DESACOPLADOR S/N 3218793	1.806,44	-	Máquinas e Equipamentos	81,6%	R\$ 2.803,00	R\$ 516,00	2,10
1100	2627	31/12/2005	DESACOPLADOR S/N 3218794	1.806,44	-	Máquinas e Equipamentos	81,6%	R\$ 2.803,00	R\$ 516,00	2,10
1100	2601	31/12/2005	DESACOPLADOR S/N 3218802	1.806,44	-	Máquinas e Equipamentos	81,6%	R\$ 2.803,00	R\$ 516,00	2,10
1100	2626	31/12/2005	DESACOPLADOR S/N 4442885	1.806,44	-	Máquinas e Equipamentos	81,6%	R\$ 2.803,00	R\$ 516,00	2,10
1100	2329	31/12/2005	DESACOPLADOR S/N 984080	1.806,44	-	Máquinas e Equipamentos	81,6%	R\$ 2.803,00	R\$ 516,00	2,10
1100	2271	31/12/2005	GERADOR A DIESEL 37/40 KVA S/N 04006	42.789,33	-	Máquinas e Equipamentos	81,6%	R\$ 66.390,00	R\$ 12.221,00	2,10
1100	2099	31/12/2005	GERADOR A DIESEL 40 KVA S/N 57259	42.789,33	-	Máquinas e Equipamentos	81,6%	R\$ 66.390,00	R\$ 12.221,00	2,10
1100	1489	31/12/2005	GERADOR DIESEL POT. 40KVA S/N 92778	42.789,33	-	Máquinas e Equipamentos	81,6%	R\$ 66.390,00	R\$ 12.221,00	2,10

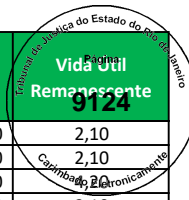

Empresa	Imobilizado	Dt.incorp.	Denominação do imobilizado	ValAquis.	Valor contábil	Conta de Avaliação	Depreciação	Valor Reposição	Valor Mercado	Vida Útil Remanescente
1100	1252100000	07/05/2009	MAQUINA COLARETE	2.051,66	-	Máquinas e Equipamentos	63,1%	R\$ 2.732,00	R\$ 1.007,00	4,20
1100	1254900000	07/05/2009	MAQUINA COLARETE	2.051,66	-	Máquinas e Equipamentos	63,1%	R\$ 2.732,00	R\$ 1.007,00	4,20
1100	1255000000	07/05/2009	MAQUINA COLARETE	2.051,66	-	Máquinas e Equipamentos	63,1%	R\$ 2.732,00	R\$ 1.007,00	4,20
1100	1255100000	07/05/2009	MAQUINA COLARETE	2.051,66	-	Máquinas e Equipamentos	63,1%	R\$ 2.732,00	R\$ 1.007,00	4,20
1100	2359800000	07/05/2009	MAQUINA DE CORTA TECIDO YAMATA	633,24	-	Máquinas e Equipamentos	63,1%	R\$ 843,00	R\$ 311,00	4,20
1100	2694900000	07/05/2009	MAQUINA DE CORTAR	1.165,27	-	Máquinas e Equipamentos	63,1%	R\$ 1.552,00	R\$ 572,00	4,20
1100	1251500000	07/05/2009	MAQUINA DE CORTAR TECIDO	353,79	-	Máquinas e Equipamentos	63,1%	R\$ 471,00	R\$ 174,00	4,20
1100	1251600000	07/05/2009	MAQUINA DE CORTAR TECIDO	353,79	-	Máquinas e Equipamentos	63,1%	R\$ 471,00	R\$ 174,00	4,20
1100	1251700000	07/05/2009	MAQUINA DE CORTAR TECIDO	353,79	-	Máquinas e Equipamentos	63,1%	R\$ 471,00	R\$ 174,00	4,20
1100	1251800000	07/05/2009	MAQUINA DE CORTAR TECIDO	353,79	-	Máquinas e Equipamentos	63,1%	R\$ 471,00	R\$ 174,00	4,20
1100	1251900000	07/05/2009	MAQUINA DE CORTAR TECIDO	353,79	-	Máquinas e Equipamentos	63,1%	R\$ 471,00	R\$ 174,00	4,20
1100	2880900000	07/05/2009	MAQUINA DE CORTE TECIDO	1.137,55	-	Máquinas e Equipamentos	63,1%	R\$ 1.515,00	R\$ 558,00	4,20
1100	9000000005	07/05/2009	MAQUINA DE CUSTURA INDUSTRIAL	3.800,02	-	Máquinas e Equipamentos	63,1%	R\$ 5.060,00	R\$ 1.865,00	4,20
1100	2235700000	07/05/2009	MAQUINA DE CUSTURA RETA	366,65	-	Máquinas e Equipamentos	63,1%	R\$ 488,00	R\$ 180,00	4,20
1100	1252600000	07/05/2009	MAQUINA DE ENFESTAR	1.227,89	-	Máquinas e Equipamentos	63,1%	R\$ 1.635,00	R\$ 603,00	4,20
1100	2807000000	07/05/2009	MAQUINA ENFESTADEIRA P/ TECIDO	38.410,36	-	Máquinas e Equipamentos	63,1%	R\$ 51.148,00	R\$ 18.852,00	4,20
1100	1124	31/12/2005	MAQUINA LAVA A JATO	812,25	-	Máquinas e Equipamentos	81,6%	R\$ 1.260,00	R\$ 232,00	2,10
1100	1125	31/12/2005	MAQUINA LAVA A JATO	812,25	-	Máquinas e Equipamentos	81,6%	R\$ 1.260,00	R\$ 232,00	2,10
1100	1126	31/12/2005	MAQUINA LAVA A JATO	812,25	-	Máquinas e Equipamentos	81,6%	R\$ 1.260,00	R\$ 232,00	2,10
1100	1127	31/12/2005	MAQUINA LAVA A JATO	812,25	-	Máquinas e Equipamentos	81,6%	R\$ 1.260,00	R\$ 232,00	2,10
1100	533	31/12/2005	MAQUINA LAVA JATO	812,25	-	Máquinas e Equipamentos	81,6%	R\$ 1.260,00	R\$ 232,00	2,10
1100	1252400000	07/05/2009	MAQUINA OVERLOQUE	2.477,94	-	Máquinas e Equipamentos	63,1%	R\$ 3.300,00	R\$ 1.216,00	4,20
1100	1255200000	07/05/2009	MAQUINA OVERLOQUE	2.477,94	-	Máquinas e Equipamentos	63,1%	R\$ 3.300,00	R\$ 1.216,00	4,20
1100	1255300000	07/05/2009	MAQUINA OVERLOQUE	2.477,94	-	Máquinas e Equipamentos	63,1%	R\$ 3.300,00	R\$ 1.216,00	4,20
1100	1255400000	07/05/2009	MAQUINA OVERLOQUE	2.477,94	-	Máquinas e Equipamentos	63,1%	R\$ 3.300,00	R\$ 1.216,00	4,20
1100	1255700000	07/05/2009	MAQUINA OVERLOQUE	2.477,94	-	Máquinas e Equipamentos	63,1%	R\$ 3.300,00	R\$ 1.216,00	4,20
1100	1255900000	07/05/2009	MAQUINA OVERLOQUE	2.477,94	-	Máquinas e Equipamentos	63,1%	R\$ 3.300,00	R\$ 1.216,00	4,20
1100	1256000000	07/05/2009	MAQUINA OVERLOQUE	2.477,94	-	Máquinas e Equipamentos	63,1%	R\$ 3.300,00	R\$ 1.216,00	4,20
1100	2099800000	07/05/2009	MAQUINA OVERLOQUE	2.477,94	-	Máquinas e Equipamentos	63,1%	R\$ 3.300,00	R\$ 1.216,00	4,20
1100	1255500000	07/05/2009	MAQUINA RETA	1.530,79	-	Máquinas e Equipamentos	63,1%	R\$ 2.038,00	R\$ 751,00	4,20
1100	1255600000	07/05/2009	MAQUINA RETA	1.530,79	-	Máquinas e Equipamentos	63,1%	R\$ 2.038,00	R\$ 751,00	4,20
1100	1255800000	07/05/2009	MAQUINA RETA	1.530,79	-	Máquinas e Equipamentos	63,1%	R\$ 2.038,00	R\$ 751,00	4,20
1100	1256200000	07/05/2009	MAQUINA RETA CASEIRA	1.530,79	-	Máquinas e Equipamentos	63,1%	R\$ 2.038,00	R\$ 751,00	4,20
1100	2100010000	07/05/2009	MAQUINA RETA CASEIRA	1.530,79	-	Máquinas e Equipamentos	63,1%	R\$ 2.038,00	R\$ 751,00	4,20
1100	2301	31/12/2005	MOTOR TRIFASICO 3 CV	422,37	-	Máquinas e Equipamentos	81,6%	R\$ 655,00	R\$ 121,00	2,10
1100	3004700000	07/05/2009	REVISADEIRA E METRADEIRA	8.727,46	-	Máquinas e Equipamentos	63,1%	R\$ 11.622,00	R\$ 4.284,00	4,20
1100	600190161	29/07/2005	SEPARADOR DE ÓLEO CRX 201	500,56	-	Máquinas e Equipamentos	83,9%	R\$ 769,00	R\$ 124,00	1,80
1100	2300	31/12/2005	TORRE DE RESFRIAMENTO 32.5 TR (E 133	21.768,31	-	Máquinas e Equipamentos	81,6%	R\$ 33.775,00	R\$ 6.217,00	2,10
1100	2105	31/12/2005	TORRE REFRIGERACAO 15 TR	5.783,22	-	Máquinas e Equipamentos	81,6%	R\$ 8.973,00	R\$ 1.652,00	2,10
1100	2249	31/12/2005	TRANSFORMADOR TRIFASICO 150 KVA S/N	4.626,58	-	Máquinas e Equipamentos	81,6%	R\$ 7.178,00	R\$ 1.321,00	2,10
1100	1503	31/12/2005	TRANSFORMADOR TRIFASICO 150KVA S/N F	4.626,58	-	Máquinas e Equipamentos	81,6%	R\$ 7.178,00	R\$ 1.321,00	2,10
1100	2257	31/12/2005	TRANSFORMADOR TRIFASICO 300 KVA S/N	6.173,11	-	Máquinas e Equipamentos	81,6%	R\$ 9.578,00	R\$ 1.763,00	2,10
1100	2258	31/12/2005	TRANSFORMADOR TRIFASICO 300 KVA S/N	6.173,11	-	Máquinas e Equipamentos	81,6%	R\$ 9.578,00	R\$ 1.763,00	2,10
1100	2383	31/12/2005	VERIFICADOR	682,29	-	Máquinas e Equipamentos	81,6%	R\$ 1.059,00	R\$ 195,00	2,10
1100	2591	31/12/2005	VERIFICADOR	682,29	-	Máquinas e Equipamentos	81,6%	R\$ 1.059,00	R\$ 195,00	2,10
1100	2592	31/12/2005	VERIFICADOR	682,29	-	Máquinas e Equipamentos	81,6%	R\$ 1.059,00	R\$ 195,00	2,10
1100	2616	31/12/2005	VERIFICADOR	682,29	-	Máquinas e Equipamentos	81,6%	R\$ 1.059,00	R\$ 195,00	2,10
1100	2618	31/12/2005	VERIFICADOR	682,29	-	Máquinas e Equipamentos	81,6%	R\$ 1.059,00	R\$ 195,00	2,10
1100	2642	31/12/2005	VERIFICADOR	682,29	-	Máquinas e Equipamentos	81,6%	R\$ 1.059,00	R\$ 195,00	2,10
1100	2643	31/12/2005	VERIFICADOR	682,29	-	Máquinas e Equipamentos	81,6%	R\$ 1.059,00	R\$ 195,00	2,10
1100	2645	31/12/2005	VERIFICADOR	682,29	-	Máquinas e Equipamentos	81,6%	R\$ 1.059,00	R\$ 195,00	2,10
1100	3034900000	07/05/2009	MAQUINA ENFESTADEIRA	41.635,67	-	Máquinas e Equipamentos	63,1%	R\$ 68.448,00	R\$ 25.229,00	4,20
1100	16540	31/12/2005	CONDICIONADOR DE AR 7500 BTUS 110V S	389,88	-	Máquinas e Equipamentos	81,6%	R\$ 605,00	R\$ 111,00	2,10
1100	483	31/12/2005	CONDICIONADOR DE AR 2500 BTU	357,39	-	Máquinas e Equipamentos	81,6%	R\$ 555,00	R\$ 102,00	2,10
1100	11000006585	31/05/2014	APARELHO DE AR CONDICIONADO	9.750,00	3.900,00	Máquinas e Equipamentos	34,8%	R\$ 10.163,00	R\$ 6.628,00	7,50
1100	11000006586	31/05/2014	APARELHO DE AR CONDICIONADO	9.750,00	3.900,00	Máquinas e Equipamentos	34,8%	R\$ 10.163,00	R\$ 6.628,00	7,50
1100	8989	31/12/2005	CONDICIONADOR DE AR 30.000 BTU	2.030,63	-	Máquinas e Equipamentos	81,6%	R\$ 3.151,00	R\$ 580,00	2,10

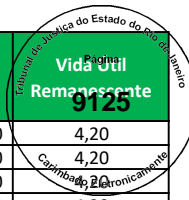

Empresa	Imobilizado	Dt.incorp.	Denominação do imobilizado	ValAquis.	Valor contábil	Conta de Avaliação	Depreciação	Valor Reposição	Valor Mercado	Vida Útil Remanescente
1100	71029	30/04/2013	AR COND AXIAL INVERTER 20 TR	18.398,95	5.366,36	Máquinas e Equipamentos	40,9%	R\$ 20.435,00	R\$ 12.075,00	6,80
1100	71030	30/04/2013	AR COND AXIAL INVERTER 20 TR	18.398,96	5.366,36	Máquinas e Equipamentos	40,9%	R\$ 20.435,00	R\$ 12.075,00	6,80
1100	71031	30/04/2013	AR COND AXIAL INVERTER 20 TR	11.659,66	3.400,73	Máquinas e Equipamentos	40,9%	R\$ 12.950,00	R\$ 7.652,00	6,80
1100	71032	30/04/2013	AR COND AXIAL INVERTER 20 TR	11.659,66	3.400,73	Máquinas e Equipamentos	40,9%	R\$ 12.950,00	R\$ 7.652,00	6,80
1100	71033	30/04/2013	AR COND AXIAL INVERTER 20 TR	11.659,67	3.400,73	Máquinas e Equipamentos	40,9%	R\$ 12.950,00	R\$ 7.652,00	6,80
1100	71036	30/04/2013	AR COND AXIAL INVERTER 20 TR	18.398,75	5.366,30	Máquinas e Equipamentos	40,9%	R\$ 20.435,00	R\$ 12.074,00	6,80
1100	71037	30/04/2013	AR COND AXIAL INVERTER 20 TR	9.538,89	2.782,17	Máquinas e Equipamentos	40,9%	R\$ 10.594,00	R\$ 6.260,00	6,80
1100	54485	30/06/2011	AR CONDICIONADO	1.715,00	185,79	Máquinas e Equipamentos	51,2%	R\$ 2.055,00	R\$ 1.003,00	5,60
1100	54486	30/06/2011	AR CONDICIONADO	1.715,00	185,79	Máquinas e Equipamentos	51,2%	R\$ 2.055,00	R\$ 1.003,00	5,60
1100	70145	31/12/2012	AR CONDICIONADO	3.341,61	863,26	Máquinas e Equipamentos	42,8%	R\$ 3.751,00	R\$ 2.147,00	6,60
1100	70858	30/04/2013	AR CONDICIONADO	2.090,00	609,59	Máquinas e Equipamentos	40,9%	R\$ 2.321,00	R\$ 1.372,00	6,80
1100	70859	30/04/2013	AR CONDICIONADO	2.090,00	609,59	Máquinas e Equipamentos	40,9%	R\$ 2.321,00	R\$ 1.372,00	6,80
1100	70860	30/04/2013	AR CONDICIONADO	2.090,00	609,59	Máquinas e Equipamentos	40,9%	R\$ 2.321,00	R\$ 1.372,00	6,80
1100	70861	30/04/2013	AR CONDICIONADO	2.090,00	609,59	Máquinas e Equipamentos	40,9%	R\$ 2.321,00	R\$ 1.372,00	6,80
1100	70862	30/04/2013	AR CONDICIONADO	2.090,00	609,59	Máquinas e Equipamentos	40,9%	R\$ 2.321,00	R\$ 1.372,00	6,80
1100	70863	30/04/2013	AR CONDICIONADO	3.780,00	1.102,49	Máquinas e Equipamentos	40,9%	R\$ 4.198,00	R\$ 2.481,00	6,80
1100	70864	30/04/2013	AR CONDICIONADO	3.780,00	1.102,49	Máquinas e Equipamentos	40,9%	R\$ 4.198,00	R\$ 2.481,00	6,80
1100	70865	30/04/2013	AR CONDICIONADO	3.780,00	1.102,49	Máquinas e Equipamentos	40,9%	R\$ 4.198,00	R\$ 2.481,00	6,80
1100	65401	30/06/2012	AR CONDICIONADO AXIAL VERTICAL	8.417,43	1.753,63	Máquinas e Equipamentos	45,6%	R\$ 9.804,00	R\$ 5.334,00	6,30
1100	65405	30/06/2012	AR CONDICIONADO AXIAL VERTICAL	10.372,63	2.160,97	Máquinas e Equipamentos	45,6%	R\$ 12.082,00	R\$ 6.573,00	6,30
1100	65406	30/06/2012	AR CONDICIONADO AXIAL VERTICAL	10.372,63	2.160,97	Máquinas e Equipamentos	45,6%	R\$ 12.082,00	R\$ 6.573,00	6,30
1100	31943	02/06/2007	AR CONDICIONADO 12000 BTU/HR SPLIT	1.166,40	-	Máquinas e Equipamentos	73,8%	R\$ 1.753,00	R\$ 459,00	3,00
1100	39891	26/05/2008	AR CONDICIONADO 18000 BTUS/ 220	1.032,75	-	Máquinas e Equipamentos	68,4%	R\$ 1.432,00	R\$ 453,00	3,60
1100	31944	02/06/2007	AR CONDICIONADO 24000 BTU/HR SPLIT	1.927,80	-	Máquinas e Equipamentos	73,8%	R\$ 2.897,00	R\$ 759,00	3,00
1100	31945	02/06/2007	AR CONDICIONADO 24000 BTU/HR SPLIT	1.927,80	-	Máquinas e Equipamentos	73,8%	R\$ 2.897,00	R\$ 759,00	3,00
1100	48305	05/05/2010	AR CONDICIONADO 7500	699,00	-	Máquinas e Equipamentos	57,6%	R\$ 916,00	R\$ 388,00	4,90
1100	53914	28/02/2011	AR CONDICIONADO 7500 BTUS MERCANIZADO	775,20	58,14	Máquinas e Equipamentos	53,1%	R\$ 948,00	R\$ 445,00	5,40
1100	53915	28/02/2011	AR CONDICIONADO 7500 BTUS MERCANIZADO	775,20	58,14	Máquinas e Equipamentos	53,1%	R\$ 948,00	R\$ 445,00	5,40
1100	100000005531	30/04/2015	AR CONDICIONADO MINI SPLIT	8.900,00	4.375,84	Máquinas e Equipamentos	29,6%	R\$ 9.180,00	R\$ 6.464,00	8,10
1100	100000005530	30/04/2015	AR CONDICIONADO SPLIT	4.400,00	2.163,34	Máquinas e Equipamentos	29,6%	R\$ 4.538,00	R\$ 3.196,00	8,10
1100	39890	26/05/2008	AR CONDICIONADO SPLIT HIWALL 12000 B	1.059,48	-	Máquinas e Equipamentos	68,4%	R\$ 1.469,00	R\$ 464,00	3,60
1100	9000000104	25/07/2008	BOMBA HIDRAULICA	510,30	-	Máquinas e Equipamentos	67,5%	R\$ 684,00	R\$ 223,00	3,70
1100	60475	30/11/2011	CAIXA VENTILADORA	3.423,20	513,48	Máquinas e Equipamentos	48,9%	R\$ 4.071,00	R\$ 2.082,00	5,90
1100	65410	30/06/2012	CAIXA VENTILADORA	1.898,80	395,58	Máquinas e Equipamentos	45,6%	R\$ 2.212,00	R\$ 1.203,00	6,30
1100	65411	30/06/2012	CAIXA VENTILADORA	1.802,92	375,61	Máquinas e Equipamentos	45,6%	R\$ 2.100,00	R\$ 1.143,00	6,30
1100	65412	30/06/2012	CAIXA VENTILADORA	1.794,46	373,84	Máquinas e Equipamentos	45,6%	R\$ 2.090,00	R\$ 1.137,00	6,30
1100	65413	30/06/2012	CAIXA VENTILADORA	1.698,58	353,86	Máquinas e Equipamentos	45,6%	R\$ 1.978,00	R\$ 1.076,00	6,30
1100	74050	31/03/2013	CAIXA VENTILADORA	8.097,86	2.294,39	Máquinas e Equipamentos	41,4%	R\$ 9.003,00	R\$ 5.278,00	6,70
1100	79662	30/11/2013	CAIXA VENTILADORA	2.883,29	1.009,14	Máquinas e Equipamentos	37,6%	R\$ 3.112,00	R\$ 1.942,00	7,20
1100	81563	31/12/2013	CAIXA VENTILADORA	4.091,91	1.466,27	Máquinas e Equipamentos	37,1%	R\$ 4.409,00	R\$ 2.772,00	7,20
1100	81564	31/12/2013	CAIXA VENTILADORA	4.104,59	1.470,80	Máquinas e Equipamentos	37,1%	R\$ 4.423,00	R\$ 2.781,00	7,20
1100	81565	31/12/2013	CAIXA VENTILADORA	907,15	325,06	Máquinas e Equipamentos	37,1%	R\$ 977,00	R\$ 615,00	7,20
1100	60102	30/11/2011	CARRO SUPORTE BATERIA	15.150,00	2.272,50	Máquinas e Equipamentos	48,9%	R\$ 18.017,00	R\$ 9.214,00	5,90
1100	60103	30/11/2011	CARRO SUPORTE BATERIA	15.150,00	2.272,50	Máquinas e Equipamentos	48,9%	R\$ 18.017,00	R\$ 9.214,00	5,90
1100	60104	30/11/2011	CARRO SUPORTE BATERIA	15.150,00	2.272,50	Máquinas e Equipamentos	48,9%	R\$ 18.017,00	R\$ 9.214,00	5,90
1100	60105	30/11/2011	CARRO SUPORTE BATERIA	15.150,00	2.272,50	Máquinas e Equipamentos	48,9%	R\$ 18.017,00	R\$ 9.214,00	5,90
1100	60106	30/11/2011	CARRO SUPORTE BATERIA	15.150,00	2.272,50	Máquinas e Equipamentos	48,9%	R\$ 18.017,00	R\$ 9.214,00	5,90
1100	60107	30/11/2011	CARRO SUPORTE BATERIA	15.150,00	2.272,50	Máquinas e Equipamentos	48,9%	R\$ 18.017,00	R\$ 9.214,00	5,90
1100	61580	31/12/2011	CARRO SUPORTE BATERIA	1.800,00	285,00	Máquinas e Equipamentos	48,4%	R\$ 2.132,00	R\$ 1.101,00	5,90
1100	61581	31/12/2011	CARRO SUPORTE BATERIA	1.800,00	285,00	Máquinas e Equipamentos	48,4%	R\$ 2.132,00	R\$ 1.101,00	5,90
1100	61582	31/12/2011	CARRO SUPORTE BATERIA	1.800,00	285,00	Máquinas e Equipamentos	48,4%	R\$ 2.132,00	R\$ 1.101,00	5,90
1100	61583	31/12/2011	CARRO SUPORTE BATERIA	1.800,00	285,00	Máquinas e Equipamentos	48,4%	R\$ 2.132,00	R\$ 1.101,00	5,90
1100	61584	31/12/2011	CARRO SUPORTE BATERIA	1.800,00	285,00	Máquinas e Equipamentos	48,4%	R\$ 2.132,00	R\$ 1.101,00	5,90
1100	61585	31/12/2011	CARRO SUPORTE BATERIA	1.800,00	285,00	Máquinas e Equipamentos	48,4%	R\$ 2.132,00	R\$ 1.101,00	5,90
1100	61586	31/12/2011	CARRO SUPORTE BATERIA	1.800,00	285,00	Máquinas e Equipamentos	48,4%	R\$ 2.132,00	R\$ 1.101,00	5,90
1100	61587	31/12/2011	CARRO SUPORTE BATERIA	1.800,00	285,00	Máquinas e Equipamentos	48,4%	R\$ 2.132,00	R\$ 1.101,00	5,90
1100	62864	31/01/2012	CARRO SUPORTE BATERIA	1.332,00	222,00	Máquinas e Equipamentos	47,9%	R\$ 1.582,00	R\$ 824,00	6,00

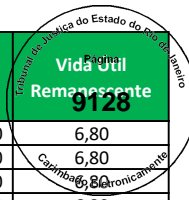

Empresa	Imobilizado	Dt.incorp.	Denominação do imobilizado	ValAquis.	Valor contábil	Conta de Avaliação	Depreciação	Valor Reposição	Valor Mercado	Vida Útil Remanescente
1100	62865	31/01/2012	CARRO SUPORTE BATERIA	1.332,00	222,00	Máquinas e Equipamentos	47,9%	R\$ 1.582,00	R\$ 824,00	6,00
1100	62866	31/01/2012	CARRO SUPORTE BATERIA	1.332,00	222,00	Máquinas e Equipamentos	47,9%	R\$ 1.582,00	R\$ 824,00	6,00
1100	62867	31/01/2012	CARRO SUPORTE BATERIA	1.332,00	222,00	Máquinas e Equipamentos	47,9%	R\$ 1.582,00	R\$ 824,00	6,00
1100	62868	31/01/2012	CARRO SUPORTE BATERIA	1.332,00	222,00	Máquinas e Equipamentos	47,9%	R\$ 1.582,00	R\$ 824,00	6,00
1100	62915	29/02/2012	CARRO SUPORTE BATERIA	3.495,18	640,78	Máquinas e Equipamentos	47,5%	R\$ 4.144,00	R\$ 2.177,00	6,00
1100	62916	29/02/2012	CARRO SUPORTE BATERIA	3.495,18	640,78	Máquinas e Equipamentos	47,5%	R\$ 4.144,00	R\$ 2.177,00	6,00
1100	62917	29/02/2012	CARRO SUPORTE BATERIA	3.495,18	640,78	Máquinas e Equipamentos	47,5%	R\$ 4.144,00	R\$ 2.177,00	6,00
1100	62918	29/02/2012	CARRO SUPORTE BATERIA	3.495,18	640,78	Máquinas e Equipamentos	47,5%	R\$ 4.144,00	R\$ 2.177,00	6,00
1100	62919	29/02/2012	CARRO SUPORTE BATERIA	3.495,18	640,78	Máquinas e Equipamentos	47,5%	R\$ 4.144,00	R\$ 2.177,00	6,00
1100	62920	29/02/2012	CARRO SUPORTE BATERIA	3.495,15	640,78	Máquinas e Equipamentos	47,5%	R\$ 4.144,00	R\$ 2.177,00	6,00
1100	78532	30/09/2013	CARRO SUPORTE BATERIA	1.424,43	474,82	Máquinas e Equipamentos	38,5%	R\$ 1.570,00	R\$ 965,00	7,10
1100	78533	30/09/2013	CARRO SUPORTE BATERIA	1.424,43	474,82	Máquinas e Equipamentos	38,5%	R\$ 1.570,00	R\$ 965,00	7,10
1100	78534	30/09/2013	CARRO SUPORTE BATERIA	1.424,43	474,82	Máquinas e Equipamentos	38,5%	R\$ 1.570,00	R\$ 965,00	7,10
1100	78535	30/09/2013	CARRO SUPORTE BATERIA	1.424,43	474,82	Máquinas e Equipamentos	38,5%	R\$ 1.570,00	R\$ 965,00	7,10
1100	78536	30/09/2013	CARRO SUPORTE BATERIA	1.424,43	474,82	Máquinas e Equipamentos	38,5%	R\$ 1.570,00	R\$ 965,00	7,10
1100	78537	30/09/2013	CARRO SUPORTE BATERIA	1.424,43	474,82	Máquinas e Equipamentos	38,5%	R\$ 1.570,00	R\$ 965,00	7,10
1100	78538	30/09/2013	CARRO SUPORTE BATERIA	1.424,43	474,82	Máquinas e Equipamentos	38,5%	R\$ 1.570,00	R\$ 965,00	7,10
1100	78539	30/09/2013	CARRO SUPORTE BATERIA	1.424,43	474,82	Máquinas e Equipamentos	38,5%	R\$ 1.570,00	R\$ 965,00	7,10
1100	9448	31/12/2005	CELADORA	1.397,07	-	Máquinas e Equipamentos	81,6%	R\$ 2.168,00	R\$ 399,00	2,10
1100	100000003782	31/12/2014	CLIMATIZADOR JOAPE	2.688,52	1.232,25	Máquinas e Equipamentos	31,5%	R\$ 2.834,00	R\$ 1.942,00	7,90
1100	100000003783	31/12/2014	CLIMATIZADOR JOAPE	2.688,52	1.232,25	Máquinas e Equipamentos	31,5%	R\$ 2.834,00	R\$ 1.942,00	7,90
1100	100000003784	31/12/2014	CLIMATIZADOR JOAPE	2.688,52	1.232,25	Máquinas e Equipamentos	31,5%	R\$ 2.834,00	R\$ 1.942,00	7,90
1100	100000003785	31/12/2014	CLIMATIZADOR JOAPE	2.688,52	1.232,25	Máquinas e Equipamentos	31,5%	R\$ 2.834,00	R\$ 1.942,00	7,90
1100	100000003786	31/12/2014	CLIMATIZADOR JOAPE	2.688,52	1.232,25	Máquinas e Equipamentos	31,5%	R\$ 2.834,00	R\$ 1.942,00	7,90
1100	100000003787	31/12/2014	CLIMATIZADOR JOAPE	2.688,52	1.232,25	Máquinas e Equipamentos	31,5%	R\$ 2.834,00	R\$ 1.942,00	7,90
1100	100000003788	31/12/2014	CLIMATIZADOR JOAPE	2.688,52	1.232,25	Máquinas e Equipamentos	31,5%	R\$ 2.834,00	R\$ 1.942,00	7,90
1100	100000003789	31/12/2014	CLIMATIZADOR JOAPE	2.688,52	1.232,25	Máquinas e Equipamentos	31,5%	R\$ 2.834,00	R\$ 1.942,00	7,90
1100	100000003790	31/12/2014	CLIMATIZADOR JOAPE	2.688,52	1.232,25	Máquinas e Equipamentos	31,5%	R\$ 2.834,00	R\$ 1.942,00	7,90
1100	100000003791	31/12/2014	CLIMATIZADOR JOAPE	2.688,52	1.232,25	Máquinas e Equipamentos	31,5%	R\$ 2.834,00	R\$ 1.942,00	7,90
1100	100000003792	31/12/2014	CLIMATIZADOR JOAPE	2.688,52	1.232,25	Máquinas e Equipamentos	31,5%	R\$ 2.834,00	R\$ 1.942,00	7,90
1100	100000003793	31/12/2014	CLIMATIZADOR JOAPE	2.688,58	1.232,25	Máquinas e Equipamentos	31,5%	R\$ 2.834,00	R\$ 1.942,00	7,90
1100	100000005685	13/02/2014	COMPRESSOR	1.950,00	730,00	Máquinas e Equipamentos	36,4%	R\$ 2.082,00	R\$ 1.323,00	7,30
1100	65409	30/06/2012	COND AXIAL VERTICAL	15.497,56	3.228,66	Máquinas e Equipamentos	45,6%	R\$ 18.051,00	R\$ 9.821,00	6,30
1100	74146	31/03/2013	COND AXIAL VERTICAL	12.720,88	3.604,24	Máquinas e Equipamentos	41,4%	R\$ 14.142,00	R\$ 8.291,00	6,70
1100	74147	31/03/2013	COND AXIAL VERTICAL	12.720,88	3.604,24	Máquinas e Equipamentos	41,4%	R\$ 14.142,00	R\$ 8.291,00	6,70
1100	74148	31/03/2013	COND AXIAL VERTICAL	19.468,57	5.516,09	Máquinas e Equipamentos	41,4%	R\$ 21.644,00	R\$ 12.689,00	6,70
1100	74149	31/03/2013	COND AXIAL VERTICAL	19.468,56	5.516,09	Máquinas e Equipamentos	41,4%	R\$ 21.644,00	R\$ 12.689,00	6,70
1100	74154	31/03/2013	COND AXIAL VERTICAL	10.519,58	2.980,54	Máquinas e Equipamentos	41,4%	R\$ 11.695,00	R\$ 6.856,00	6,70
1100	74155	31/03/2013	COND AXIAL VERTICAL	19.468,52	5.516,09	Máquinas e Equipamentos	41,4%	R\$ 21.644,00	R\$ 12.689,00	6,70
1100	74159	31/03/2013	COND AXIAL VERTICAL	2.160,10	612,03	Máquinas e Equipamentos	41,4%	R\$ 2.401,00	R\$ 1.408,00	6,70
1100	74160	31/03/2013	COND AXIAL VERTICAL	2.160,10	612,03	Máquinas e Equipamentos	41,4%	R\$ 2.401,00	R\$ 1.408,00	6,70
1100	74150	31/03/2013	COND AXIAL 12 TR	276,89	78,44	Máquinas e Equipamentos	41,4%	R\$ 308,00	R\$ 180,00	6,70
1100	74151	31/03/2013	COND AXIAL 12 TR	276,88	78,44	Máquinas e Equipamentos	41,4%	R\$ 308,00	R\$ 180,00	6,70
1100	65436	30/06/2012	CONDICIONADOR AXIAL VERTICAL	15.497,56	3.228,66	Máquinas e Equipamentos	45,6%	R\$ 18.051,00	R\$ 9.821,00	6,30
1100	65437	30/06/2012	CONDICIONADOR AXIAL VERTICAL	15.497,55	3.228,66	Máquinas e Equipamentos	45,6%	R\$ 18.051,00	R\$ 9.821,00	6,30
1100	12290	31/12/2005	CONDICIONADOR DE AR 10000 BTU	617,31	-	Máquinas e Equipamentos	81,6%	R\$ 958,00	R\$ 176,00	2,10
1100	12663	31/12/2005	CONDICIONADOR DE AR 10000 BTU	617,31	-	Máquinas e Equipamentos	81,6%	R\$ 958,00	R\$ 176,00	2,10
1100	12664	31/12/2005	CONDICIONADOR DE AR 10000 BTU	617,31	-	Máquinas e Equipamentos	81,6%	R\$ 958,00	R\$ 176,00	2,10
1100	12665	31/12/2005	CONDICIONADOR DE AR 10000 BTU	617,31	-	Máquinas e Equipamentos	81,6%	R\$ 958,00	R\$ 176,00	2,10
1100	12985	31/12/2005	CONDICIONADOR DE AR 10000 BTU	617,31	-	Máquinas e Equipamentos	81,6%	R\$ 958,00	R\$ 176,00	2,10
1100	12745	31/12/2005	CONDICIONADOR DE AR 18000 BTU	1.072,17	-	Máquinas e Equipamentos	81,6%	R\$ 1.664,00	R\$ 306,00	2,10
1100	45257	05/02/2009	CONDICIONADOR DE AR SPRINTER 21.000	1.707,00	-	Máquinas e Equipamentos	64,5%	R\$ 2.252,00	R\$ 799,00	4,10
1100	900000002	12/01/2005	DESACLOPADOR	3.428,10	-	Máquinas e Equipamentos	86,9%	R\$ 5.320,00	R\$ 698,00	1,50
1100	600193485	23/07/2010	DESACLOPADOR	154,00	2,57	Máquinas e Equipamentos	56,4%	R\$ 198,00	R\$ 86,00	5,00
1100	600193486	23/07/2010	DESACLOPADOR	154,00	2,57	Máquinas e Equipamentos	56,4%	R\$ 198,00	R\$ 86,00	5,00
1100	600193487	23/07/2010	DESACLOPADOR	154,00	2,57	Máquinas e Equipamentos	56,4%	R\$ 198,00	R\$ 86,00	5,00
1100	600193488	23/07/2010	DESACLOPADOR	154,00	2,57	Máquinas e Equipamentos	56,4%	R\$ 198,00	R\$ 86,00	5,00

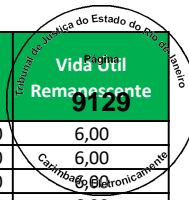

Empresa	Imobilizado	Dt.incorp.	Denominação do imobilizado	ValAquis.	Valor contábil	Conta de Avaliação	Depreciação	Valor Reposição	Valor Mercado	Vida Útil Remanescente
1100	11000004248	31/03/2013	DESATIVADOR E VERIFICADOR	1.132,09	320,75	Máquinas e Equipamentos	41,4%	R\$ 1.259,00	R\$ 738,00	6,70
1100	11000004249	31/03/2013	DESATIVADOR E VERIFICADOR	1.132,09	320,75	Máquinas e Equipamentos	41,4%	R\$ 1.259,00	R\$ 738,00	6,70
1100	11000004250	31/03/2013	DESATIVADOR E VERIFICADOR	1.132,09	320,75	Máquinas e Equipamentos	41,4%	R\$ 1.259,00	R\$ 738,00	6,70
1100	11000004251	31/03/2013	DESATIVADOR E VERIFICADOR	1.132,09	320,75	Máquinas e Equipamentos	41,4%	R\$ 1.259,00	R\$ 738,00	6,70
1100	11000004252	31/03/2013	DESATIVADOR E VERIFICADOR	1.132,09	320,75	Máquinas e Equipamentos	41,4%	R\$ 1.259,00	R\$ 738,00	6,70
1100	11000004253	31/03/2013	DESATIVADOR E VERIFICADOR	1.132,09	320,75	Máquinas e Equipamentos	41,4%	R\$ 1.259,00	R\$ 738,00	6,70
1100	11000004254	31/03/2013	DESATIVADOR E VERIFICADOR	1.132,09	320,75	Máquinas e Equipamentos	41,4%	R\$ 1.259,00	R\$ 738,00	6,70
1100	11000004255	31/03/2013	DESATIVADOR E VERIFICADOR	1.132,10	320,76	Máquinas e Equipamentos	41,4%	R\$ 1.259,00	R\$ 738,00	6,70
1100	63007	31/03/2012	EMPILHADEIRA A COMBUSTAO LINDE M H	72.618,48	13.313,38	Máquinas e Equipamentos	47,0%	R\$ 86.255,00	R\$ 45.724,00	6,10
1100	13220	31/12/2005	EMPILHADEIRA CAPACIDADE 1400KG	42.756,84	-	Máquinas e Equipamentos	81,6%	R\$ 66.340,00	R\$ 12.212,00	2,10
1100	13221	31/12/2005	EMPILHADEIRA CAPACIDADE 1400KG	42.756,84	-	Máquinas e Equipamentos	81,6%	R\$ 66.340,00	R\$ 12.212,00	2,10
1100	60099	30/11/2011	EMPILHADEIRA ELETRICA	92.911,80	13.936,76	Máquinas e Equipamentos	48,9%	R\$ 110.495,00	R\$ 56.506,00	5,90
1100	60100	30/11/2011	EMPILHADEIRA ELETRICA	92.911,80	13.936,76	Máquinas e Equipamentos	48,9%	R\$ 110.495,00	R\$ 56.506,00	5,90
1100	60101	30/11/2011	EMPILHADEIRA ELETRICA	92.911,80	13.936,76	Máquinas e Equipamentos	48,9%	R\$ 110.495,00	R\$ 56.506,00	5,90
1100	62909	29/02/2012	EMPILHADEIRA ELETRICA	56.313,74	10.324,19	Máquinas e Equipamentos	47,5%	R\$ 66.773,00	R\$ 35.079,00	6,00
1100	62910	29/02/2012	EMPILHADEIRA ELETRICA	56.313,74	10.324,19	Máquinas e Equipamentos	47,5%	R\$ 66.773,00	R\$ 35.079,00	6,00
1100	62911	29/02/2012	EMPILHADEIRA ELETRICA	56.313,74	10.324,19	Máquinas e Equipamentos	47,5%	R\$ 66.773,00	R\$ 35.079,00	6,00
1100	78529	30/09/2013	EMPILHADEIRA ELETRICA	89.127,81	29.709,27	Máquinas e Equipamentos	38,5%	R\$ 98.263,00	R\$ 60.384,00	7,10
1100	78530	30/09/2013	EMPILHADEIRA ELETRICA	89.127,81	29.709,27	Máquinas e Equipamentos	38,5%	R\$ 98.263,00	R\$ 60.384,00	7,10
1100	78531	30/09/2013	EMPILHADEIRA ELETRICA	89.127,82	29.709,28	Máquinas e Equipamentos	38,5%	R\$ 98.263,00	R\$ 60.384,00	7,10
1100	78624	30/09/2013	EMPILHADEIRA ELETRICA	89.127,81	29.709,27	Máquinas e Equipamentos	38,5%	R\$ 98.263,00	R\$ 60.384,00	7,10
1100	10000008325	30/06/2016	EMPILHADEIRA ELETRICA COM BAT. E CAR	473.641,25	256.555,68	Máquinas e Equipamentos	22,9%	R\$ 440.051,00	R\$ 339.297,00	8,90
1100	13223	31/12/2005	EMPILHADEIRA MANUAL CAPACIDADE 1200KG	38.078,28	-	Máquinas e Equipamentos	81,6%	R\$ 59.081,00	R\$ 10.876,00	2,10
1100	13222	31/12/2005	EMPILHADEIRA MANUAL CAPACIDADE 1400KG	42.756,84	-	Máquinas e Equipamentos	81,6%	R\$ 66.340,00	R\$ 12.212,00	2,10
1100	10000008291	31/05/2016	ESTEIRA ELÉTRICA TRANSPORTADORA FIXA	166.337,50	90.099,48	Máquinas e Equipamentos	23,4%	R\$ 155.627,00	R\$ 119.260,00	8,80
1100	10000008326	30/06/2016	ESTEIRA ELÉTRICA TRANSPORTADORA FIXA	23.762,50	12.871,36	Máquinas e Equipamentos	22,9%	R\$ 22.077,00	R\$ 17.022,00	8,90
1100	10000008292	31/05/2016	ESTEIRA PANTOGRAFICA TRANSPORTADORA	24.400,00	13.216,66	Máquinas e Equipamentos	23,4%	R\$ 22.829,00	R\$ 17.494,00	8,80
1100	60476	30/11/2011	EXAUSTOR	1.936,00	290,40	Máquinas e Equipamentos	48,9%	R\$ 2.302,00	R\$ 1.177,00	5,90
1100	60477	30/11/2011	EXAUSTOR	1.258,40	188,76	Máquinas e Equipamentos	48,9%	R\$ 1.497,00	R\$ 765,00	5,90
1100	60478	30/11/2011	EXAUSTOR	1.029,60	154,44	Máquinas e Equipamentos	48,9%	R\$ 1.224,00	R\$ 626,00	5,90
1100	60544	30/11/2011	EXAUSTOR	1.012,00	151,80	Máquinas e Equipamentos	48,9%	R\$ 1.204,00	R\$ 615,00	5,90
1100	65414	30/06/2012	EXAUSTOR	813,10	169,39	Máquinas e Equipamentos	45,6%	R\$ 947,00	R\$ 515,00	6,30
1100	65415	30/06/2012	EXAUSTOR	813,10	169,39	Máquinas e Equipamentos	45,6%	R\$ 947,00	R\$ 515,00	6,30
1100	65416	30/06/2012	EXAUSTOR	813,10	169,39	Máquinas e Equipamentos	45,6%	R\$ 947,00	R\$ 515,00	6,30
1100	70171	31/12/2012	EXAUSTOR	989,97	255,73	Máquinas e Equipamentos	42,8%	R\$ 1.111,00	R\$ 636,00	6,60
1100	70172	31/12/2012	EXAUSTOR	1.375,00	355,21	Máquinas e Equipamentos	42,8%	R\$ 1.544,00	R\$ 884,00	6,60
1100	74051	31/03/2013	EXAUSTOR	1.040,30	294,75	Máquinas e Equipamentos	41,4%	R\$ 1.157,00	R\$ 678,00	6,70
1100	74052	31/03/2013	EXAUSTOR	1.040,30	294,75	Máquinas e Equipamentos	41,4%	R\$ 1.157,00	R\$ 678,00	6,70
1100	74053	31/03/2013	EXAUSTOR	3.699,76	1.048,26	Máquinas e Equipamentos	41,4%	R\$ 4.113,00	R\$ 2.411,00	6,70
1100	71078	30/04/2013	EXAUSTOR	1.642,03	478,93	Máquinas e Equipamentos	40,9%	R\$ 1.824,00	R\$ 1.078,00	6,80
1100	71079	30/04/2013	EXAUSTOR	1.067,65	311,40	Máquinas e Equipamentos	40,9%	R\$ 1.186,00	R\$ 701,00	6,80
1100	73149	30/04/2013	EXAUSTOR	978,12	285,29	Máquinas e Equipamentos	40,9%	R\$ 1.086,00	R\$ 642,00	6,80
1100	73150	30/04/2013	EXAUSTOR	123,95	36,15	Máquinas e Equipamentos	40,9%	R\$ 138,00	R\$ 81,00	6,80
1100	73151	30/04/2013	EXAUSTOR	123,95	36,15	Máquinas e Equipamentos	40,9%	R\$ 138,00	R\$ 81,00	6,80
1100	81566	31/12/2013	EXAUSTOR	3.900,44	1.397,66	Máquinas e Equipamentos	37,1%	R\$ 4.203,00	R\$ 2.643,00	7,20
1100	81567	31/12/2013	EXAUSTOR	907,15	325,06	Máquinas e Equipamentos	37,1%	R\$ 977,00	R\$ 615,00	7,20
1100	55300	31/08/2011	GERADOR	53.000,00	6.625,00	Máquinas e Equipamentos	50,3%	R\$ 63.845,00	R\$ 31.760,00	5,70
1100	65567	30/06/2012	GERADOR	38.728,00	8.068,33	Máquinas e Equipamentos	45,6%	R\$ 45.109,00	R\$ 24.543,00	6,30
1100	70908	30/04/2013	GERADOR	50.500,00	14.729,15	Máquinas e Equipamentos	40,9%	R\$ 56.088,00	R\$ 33.141,00	6,80
1100	79669	30/11/2013	GERADOR	53.817,51	18.836,13	Máquinas e Equipamentos	37,6%	R\$ 58.091,00	R\$ 36.246,00	7,20
1100	28704	01/10/2006	GERADOR DISEL STEMAC 40 /37KVA	25.200,00	-	Máquinas e Equipamentos	77,5%	R\$ 38.594,00	R\$ 8.694,00	2,60
1100	81609	31/12/2013	GRUPO DE GERADOR	73.851,00	26.463,27	Máquinas e Equipamentos	37,1%	R\$ 79.577,00	R\$ 50.034,00	7,20
1100	10000008316	31/05/2016	GRUPO DE GERADOR	69.970,55	38.483,80	Máquinas e Equipamentos	23,4%	R\$ 65.465,00	R\$ 50.167,00	8,80
1100	11000004211	31/03/2013	KIT ACIONAMENTO	249,28	70,62	Máquinas e Equipamentos	41,4%	R\$ 277,00	R\$ 162,00	6,70
1100	11000004212	31/03/2013	KIT ACIONAMENTO	249,27	70,62	Máquinas e Equipamentos	41,4%	R\$ 277,00	R\$ 162,00	6,70
1100	11000004213	31/03/2013	KIT ACIONAMENTO	168,99	47,87	Máquinas e Equipamentos	41,4%	R\$ 188,00	R\$ 110,00	6,70
1100	11000005535	30/11/2013	KIT ACIONAMENTO	251,97	88,18	Máquinas e Equipamentos	37,6%	R\$ 272,00	R\$ 170,00	7,20

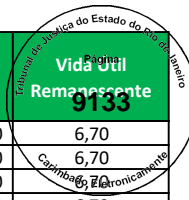

Empresa	Imobilizado	Dt.incorp.	Denominação do imobilizado	ValAquis.	Valor contábil	Conta de Avaliação	Depreciação	Valor Reposição	Valor Mercado	Vida Útil Remanescente
1100	11000005536	30/11/2013	KIT ACIONAMENTO	251,97	88,18	Máquinas e Equipamentos	37,6%	R\$ 272,00	R\$ 170,00	7,20
1100	11000005873	31/12/2013	KIT ACIONAMENTO	3.034,14	1.087,23	Máquinas e Equipamentos	37,1%	R\$ 3.269,00	R\$ 2.056,00	7,20
1100	11000005532	30/11/2013	KIT TERMOSTATO	449,58	157,34	Máquinas e Equipamentos	37,6%	R\$ 485,00	R\$ 303,00	7,20
1100	11000005533	30/11/2013	KIT TERMOSTATO	460,03	161,02	Máquinas e Equipamentos	37,6%	R\$ 497,00	R\$ 310,00	7,20
1100	11000005534	30/11/2013	KIT TERMOSTATO	460,03	161,02	Máquinas e Equipamentos	37,6%	R\$ 497,00	R\$ 310,00	7,20
1100	60480	30/11/2011	MODULO CONDICIONADOR	747,65	112,15	Máquinas e Equipamentos	48,9%	R\$ 889,00	R\$ 455,00	5,90
1100	65438	30/06/2012	MODULO CONDICIONADOR	6.695,25	1.394,84	Máquinas e Equipamentos	45,6%	R\$ 7.798,00	R\$ 4.243,00	6,30
1100	65439	30/06/2012	MODULO CONDICIONADOR	6.695,25	1.394,84	Máquinas e Equipamentos	45,6%	R\$ 7.798,00	R\$ 4.243,00	6,30
1100	60479	30/11/2011	MODULO EVAPORADOR	524,83	78,73	Máquinas e Equipamentos	48,9%	R\$ 624,00	R\$ 319,00	5,90
1100	65417	30/06/2012	MODULO EVAPORADOR	2.427,20	505,67	Máquinas e Equipamentos	45,6%	R\$ 2.827,00	R\$ 1.538,00	6,30
1100	65418	30/06/2012	MODULO EVAPORADOR	2.427,20	505,67	Máquinas e Equipamentos	45,6%	R\$ 2.827,00	R\$ 1.538,00	6,30
1100	65419	30/06/2012	MODULO EVAPORADOR	2.427,20	505,67	Máquinas e Equipamentos	45,6%	R\$ 2.827,00	R\$ 1.538,00	6,30
1100	65420	30/06/2012	MODULO EVAPORADOR	1.467,46	305,72	Máquinas e Equipamentos	45,6%	R\$ 1.709,00	R\$ 930,00	6,30
1100	65421	30/06/2012	MODULO EVAPORADOR	1.467,46	305,72	Máquinas e Equipamentos	45,6%	R\$ 1.709,00	R\$ 930,00	6,30
1100	65422	30/06/2012	MODULO EVAPORADOR	1.467,46	305,72	Máquinas e Equipamentos	45,6%	R\$ 1.709,00	R\$ 930,00	6,30
1100	65423	30/06/2012	MODULO EVAPORADOR	1.467,46	305,72	Máquinas e Equipamentos	45,6%	R\$ 1.709,00	R\$ 930,00	6,30
1100	60547	30/11/2011	MODULO TROCADOR	4.761,22	714,19	Máquinas e Equipamentos	48,9%	R\$ 5.662,00	R\$ 2.896,00	5,90
1100	60548	30/11/2011	MODULO TROCADOR	4.761,22	714,19	Máquinas e Equipamentos	48,9%	R\$ 5.662,00	R\$ 2.896,00	5,90
1100	60553	30/11/2011	MODULO TROCADOR	5.769,07	865,35	Máquinas e Equipamentos	48,9%	R\$ 6.861,00	R\$ 3.509,00	5,90
1100	60554	30/11/2011	MODULO TROCADOR	5.769,07	865,35	Máquinas e Equipamentos	48,9%	R\$ 6.861,00	R\$ 3.509,00	5,90
1100	65400	30/06/2012	MODULO TROCADOR	3.022,14	629,61	Máquinas e Equipamentos	45,6%	R\$ 3.520,00	R\$ 1.915,00	6,30
1100	65407	30/06/2012	MODULO TROCADOR	4.607,11	959,82	Máquinas e Equipamentos	45,6%	R\$ 5.366,00	R\$ 2.920,00	6,30
1100	65408	30/06/2012	MODULO TROCADOR	4.607,11	959,82	Máquinas e Equipamentos	45,6%	R\$ 5.366,00	R\$ 2.920,00	6,30
1100	65542	30/06/2012	MODULO TROCADOR	4.727,52	984,91	Máquinas e Equipamentos	45,6%	R\$ 5.506,00	R\$ 2.996,00	6,30
1100	65543	30/06/2012	MODULO TROCADOR	4.727,51	984,90	Máquinas e Equipamentos	45,6%	R\$ 5.506,00	R\$ 2.996,00	6,30
1100	71025	30/04/2013	MODULO TROCADOR	7.096,65	2.069,85	Máquinas e Equipamentos	40,9%	R\$ 7.882,00	R\$ 4.657,00	6,80
1100	71026	30/04/2013	MODULO TROCADOR	7.096,65	2.069,85	Máquinas e Equipamentos	40,9%	R\$ 7.882,00	R\$ 4.657,00	6,80
1100	71027	30/04/2013	MODULO TROCADOR	7.096,65	2.069,85	Máquinas e Equipamentos	40,9%	R\$ 7.882,00	R\$ 4.657,00	6,80
1100	71035	30/04/2013	MODULO TROCADOR	5.831,61	1.700,90	Máquinas e Equipamentos	40,9%	R\$ 6.477,00	R\$ 3.827,00	6,80
1100	79743	30/11/2013	MODULO TROCADOR	2.977,85	1.042,24	Máquinas e Equipamentos	37,6%	R\$ 3.214,00	R\$ 2.006,00	7,20
1100	79747	30/11/2013	MODULO TROCADOR	7.157,43	2.505,10	Máquinas e Equipamentos	37,6%	R\$ 7.726,00	R\$ 4.820,00	7,20
1100	79748	30/11/2013	MODULO TROCADOR	7.157,43	2.505,10	Máquinas e Equipamentos	37,6%	R\$ 7.726,00	R\$ 4.820,00	7,20
1100	81569	31/12/2013	MODULO TROCADOR	1.337,98	479,43	Máquinas e Equipamentos	37,1%	R\$ 1.442,00	R\$ 906,00	7,20
1100	60545	30/11/2011	MODULO VENTILADOR	2.972,72	445,91	Máquinas e Equipamentos	48,9%	R\$ 3.535,00	R\$ 1.808,00	5,90
1100	60546	30/11/2011	MODULO VENTILADOR	2.972,72	445,91	Máquinas e Equipamentos	48,9%	R\$ 3.535,00	R\$ 1.808,00	5,90
1100	60551	30/11/2011	MODULO VENTILADOR	4.371,75	655,76	Máquinas e Equipamentos	48,9%	R\$ 5.199,00	R\$ 2.659,00	5,90
1100	60552	30/11/2011	MODULO VENTILADOR	4.371,75	655,76	Máquinas e Equipamentos	48,9%	R\$ 5.199,00	R\$ 2.659,00	5,90
1100	65402	30/06/2012	MODULO VENTILADOR	4.662,27	971,30	Máquinas e Equipamentos	45,6%	R\$ 5.430,00	R\$ 2.955,00	6,30
1100	65403	30/06/2012	MODULO VENTILADOR	6.304,99	1.313,53	Máquinas e Equipamentos	45,6%	R\$ 7.344,00	R\$ 3.996,00	6,30
1100	65404	30/06/2012	MODULO VENTILADOR	6.304,98	1.313,53	Máquinas e Equipamentos	45,6%	R\$ 7.344,00	R\$ 3.996,00	6,30
1100	74142	31/03/2013	MODULO VENTILADOR	5.721,45	1.621,08	Máquinas e Equipamentos	41,4%	R\$ 6.361,00	R\$ 3.729,00	6,70
1100	74143	31/03/2013	MODULO VENTILADOR	5.721,44	1.621,08	Máquinas e Equipamentos	41,4%	R\$ 6.361,00	R\$ 3.729,00	6,70
1100	74152	31/03/2013	MODULO VENTILADOR	5.018,86	1.422,01	Máquinas e Equipamentos	41,4%	R\$ 5.580,00	R\$ 3.271,00	6,70
1100	71022	30/04/2013	MODULO VENTILADOR	5.933,38	1.730,56	Máquinas e Equipamentos	40,9%	R\$ 6.590,00	R\$ 3.894,00	6,80
1100	71023	30/04/2013	MODULO VENTILADOR	5.933,38	1.730,56	Máquinas e Equipamentos	40,9%	R\$ 6.590,00	R\$ 3.894,00	6,80
1100	71024	30/04/2013	MODULO VENTILADOR	5.933,39	1.730,56	Máquinas e Equipamentos	40,9%	R\$ 6.590,00	R\$ 3.894,00	6,80
1100	71034	30/04/2013	MODULO VENTILADOR	3.869,98	1.128,73	Máquinas e Equipamentos	40,9%	R\$ 4.298,00	R\$ 2.540,00	6,80
1100	79745	30/11/2013	MODULO VENTILADOR	5.118,37	1.791,42	Máquinas e Equipamentos	37,6%	R\$ 5.525,00	R\$ 3.447,00	7,20
1100	79746	30/11/2013	MODULO VENTILADOR	5.118,37	1.791,42	Máquinas e Equipamentos	37,6%	R\$ 5.525,00	R\$ 3.447,00	7,20
1100	79750	30/11/2013	MODULO VENTILADOR	2.147,07	751,47	Máquinas e Equipamentos	37,6%	R\$ 2.318,00	R\$ 1.446,00	7,20
1100	81568	31/12/2013	MODULO VENTILADOR	1.261,84	452,16	Máquinas e Equipamentos	37,1%	R\$ 1.360,00	R\$ 855,00	7,20
1100	11000001879	30/11/2011	NIVELADOR DE DOCAS	4.097,00	614,55	Máquinas e Equipamentos	48,9%	R\$ 4.872,00	R\$ 2.492,00	5,90
1100	11000001880	30/11/2011	NIVELADOR DE DOCAS	4.097,00	614,55	Máquinas e Equipamentos	48,9%	R\$ 4.872,00	R\$ 2.492,00	5,90
1100	11000001881	30/11/2011	NIVELADOR DE DOCAS	4.097,00	614,55	Máquinas e Equipamentos	48,9%	R\$ 4.872,00	R\$ 2.492,00	5,90
1100	11000001882	30/11/2011	NIVELADOR DE DOCAS	4.097,00	614,55	Máquinas e Equipamentos	48,9%	R\$ 4.872,00	R\$ 2.492,00	5,90
1100	11000001883	30/11/2011	NIVELADOR DE DOCAS	4.097,00	614,55	Máquinas e Equipamentos	48,9%	R\$ 4.872,00	R\$ 2.492,00	5,90
1100	11000001884	30/11/2011	NIVELADOR DE DOCAS	4.097,00	614,55	Máquinas e Equipamentos	48,9%	R\$ 4.872,00	R\$ 2.492,00	5,90

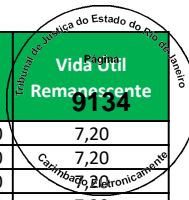

Empresa	Imobilizado	Dt.incorp.	Denominação do imobilizado	ValAquis.	Valor contábil	Conta de Avaliação	Depreciação	Valor Reposição	Valor Mercado	Vida Útil Remanescente
1100	11000001885	30/11/2011	NIVELADOR DE DOCAS	4.097,00	614,55	Máquinas e Equipamentos	48,9%	R\$ 4.872,00	R\$ 2.492,00	5,90
1100	11000001886	30/11/2011	NIVELADOR DE DOCAS	4.097,00	614,55	Máquinas e Equipamentos	48,9%	R\$ 4.872,00	R\$ 2.492,00	5,90
1100	11000001887	30/11/2011	NIVELADOR DE DOCAS	4.097,00	614,55	Máquinas e Equipamentos	48,9%	R\$ 4.872,00	R\$ 2.492,00	5,90
1100	11000001888	30/11/2011	NIVELADOR DE DOCAS	4.097,00	614,55	Máquinas e Equipamentos	48,9%	R\$ 4.872,00	R\$ 2.492,00	5,90
1100	11000001889	30/11/2011	NIVELADOR DE DOCAS	4.097,00	614,55	Máquinas e Equipamentos	48,9%	R\$ 4.872,00	R\$ 2.492,00	5,90
1100	11000001890	30/11/2011	NIVELADOR DE DOCAS	4.097,00	614,55	Máquinas e Equipamentos	48,9%	R\$ 4.872,00	R\$ 2.492,00	5,90
1100	11000001891	30/11/2011	NIVELADOR DE DOCAS	4.097,00	614,55	Máquinas e Equipamentos	48,9%	R\$ 4.872,00	R\$ 2.492,00	5,90
1100	11000001892	30/11/2011	NIVELADOR DE DOCAS	4.097,00	614,55	Máquinas e Equipamentos	48,9%	R\$ 4.872,00	R\$ 2.492,00	5,90
1100	11000001893	30/11/2011	NIVELADOR DE DOCAS	4.097,00	614,55	Máquinas e Equipamentos	48,9%	R\$ 4.872,00	R\$ 2.492,00	5,90
1100	11000001894	30/11/2011	NIVELADOR DE DOCAS	4.097,00	614,55	Máquinas e Equipamentos	48,9%	R\$ 4.872,00	R\$ 2.492,00	5,90
1100	11000001895	30/11/2011	NIVELADOR DE DOCAS	4.097,00	614,55	Máquinas e Equipamentos	48,9%	R\$ 4.872,00	R\$ 2.492,00	5,90
1100	11000001896	30/11/2011	NIVELADOR DE DOCAS	4.097,00	614,55	Máquinas e Equipamentos	48,9%	R\$ 4.872,00	R\$ 2.492,00	5,90
1100	11000001897	30/11/2011	NIVELADOR DE DOCAS	4.097,00	614,55	Máquinas e Equipamentos	48,9%	R\$ 4.872,00	R\$ 2.492,00	5,90
1100	11000001898	30/11/2011	NIVELADOR DE DOCAS	4.097,00	614,55	Máquinas e Equipamentos	48,9%	R\$ 4.872,00	R\$ 2.492,00	5,90
1100	79654	30/11/2013	RESFRIADOR DE LIQUIDO	37.867,00	13.253,45	Máquinas e Equipamentos	37,6%	R\$ 40.874,00	R\$ 25.503,00	7,20
1100	79655	30/11/2013	RESFRIADOR DE LIQUIDO	37.867,00	13.253,45	Máquinas e Equipamentos	37,6%	R\$ 40.874,00	R\$ 25.503,00	7,20
1100	79656	30/11/2013	RESFRIADOR DE LIQUIDO	37.867,00	13.253,45	Máquinas e Equipamentos	37,6%	R\$ 40.874,00	R\$ 25.503,00	7,20
1100	79657	30/11/2013	RESFRIADOR DE LIQUIDO	37.867,00	13.253,45	Máquinas e Equipamentos	37,6%	R\$ 40.874,00	R\$ 25.503,00	7,20
1100	11000004952	30/09/2013	SACNTOP - DESMAGNETIZADOR E VERIFICA	952,13	317,38	Máquinas e Equipamentos	38,5%	R\$ 1.050,00	R\$ 645,00	7,10
1100	11000004960	30/09/2013	SACNTOP - DESMAGNETIZADOR E VERIFICA	952,13	317,38	Máquinas e Equipamentos	38,5%	R\$ 1.050,00	R\$ 645,00	7,10
1100	11000005612	30/11/2013	SENSOR DE TEMP AMBIENTE	553,23	193,64	Máquinas e Equipamentos	37,6%	R\$ 597,00	R\$ 373,00	7,20
1100	11000005613	30/11/2013	SENSOR DE TEMP AMBIENTE	553,23	193,64	Máquinas e Equipamentos	37,6%	R\$ 597,00	R\$ 373,00	7,20
1100	11000005924	31/12/2013	SENSOR DE TEMP AMBIENTE	1.298,00	465,12	Máquinas e Equipamentos	37,1%	R\$ 1.399,00	R\$ 879,00	7,20
1100	11000005925	31/12/2013	SENSOR DE TEMP AMBIENTE	1.298,00	465,12	Máquinas e Equipamentos	37,1%	R\$ 1.399,00	R\$ 879,00	7,20
1100	13219	31/12/2005	SISTEMA CLIMATIZACAO AMBIENTAL C/STO	29.760,84	-	Máquinas e Equipamentos	81,6%	R\$ 46.176,00	R\$ 8.500,00	2,10
1100	10000005348	31/03/2015	SISTEMA DE AR CONDICIONADO	14.868,60	7.186,48	Máquinas e Equipamentos	30,1%	R\$ 15.468,00	R\$ 10.819,00	8,00
1100	79713	30/11/2013	SPLIT	3.173,00	1.110,55	Máquinas e Equipamentos	37,6%	R\$ 3.425,00	R\$ 2.137,00	7,20
1100	79741	30/11/2013	SPLIT	3.270,25	1.144,59	Máquinas e Equipamentos	37,6%	R\$ 3.530,00	R\$ 2.202,00	7,20
1100	79742	30/11/2013	SPLIT	3.270,25	1.144,59	Máquinas e Equipamentos	37,6%	R\$ 3.530,00	R\$ 2.202,00	7,20
1100	81557	31/12/2013	SPLIT	2.173,30	778,77	Máquinas e Equipamentos	37,1%	R\$ 2.342,00	R\$ 1.472,00	7,20
1100	81558	31/12/2013	SPLIT	2.173,30	778,77	Máquinas e Equipamentos	37,1%	R\$ 2.342,00	R\$ 1.472,00	7,20
1100	81559	31/12/2013	SPLIT	2.173,30	778,77	Máquinas e Equipamentos	37,1%	R\$ 2.342,00	R\$ 1.472,00	7,20
1100	11000002470	31/03/2012	TRAF0 110/220 24VAC -30W	145,00	26,58	Máquinas e Equipamentos	47,0%	R\$ 172,00	R\$ 91,00	6,10
1100	11000002471	31/03/2012	TRAF0 110/220 24VAC -30W	145,00	26,58	Máquinas e Equipamentos	47,0%	R\$ 172,00	R\$ 91,00	6,10
1100	11000002472	31/03/2012	TRAF0 110/220 24VAC -30W	145,00	26,58	Máquinas e Equipamentos	47,0%	R\$ 172,00	R\$ 91,00	6,10
1100	11000002473	31/03/2012	TRAF0 110/220 24VAC -30W	145,00	26,58	Máquinas e Equipamentos	47,0%	R\$ 172,00	R\$ 91,00	6,10
1100	11000002474	31/03/2012	TRAF0 110/220 24VAC -30W	145,00	26,58	Máquinas e Equipamentos	47,0%	R\$ 172,00	R\$ 91,00	6,10
1100	11000002475	31/03/2012	TRAF0 110/220 24VAC -30W	145,00	26,58	Máquinas e Equipamentos	47,0%	R\$ 172,00	R\$ 91,00	6,10
1100	60474	30/11/2011	TRANSFORMADOR	24.640,00	3.696,00	Máquinas e Equipamentos	48,9%	R\$ 29.303,00	R\$ 14.985,00	5,90
1100	65440	30/06/2012	TRANSFORMADOR	23.100,50	4.812,60	Máquinas e Equipamentos	45,6%	R\$ 26.907,00	R\$ 14.639,00	6,30
1100	66816	31/08/2012	TRANSFORMADOR	2.490,00	560,25	Máquinas e Equipamentos	44,6%	R\$ 2.850,00	R\$ 1.578,00	6,40
1100	70215	31/12/2012	TRANSFORMADOR	390,00	100,75	Máquinas e Equipamentos	42,8%	R\$ 438,00	R\$ 251,00	6,60
1100	71108	31/12/2012	TRANSFORMADOR	390,00	100,75	Máquinas e Equipamentos	42,8%	R\$ 438,00	R\$ 251,00	6,60
1100	74087	31/03/2013	TRANSFORMADOR	336,15	95,24	Máquinas e Equipamentos	41,4%	R\$ 374,00	R\$ 219,00	6,70
1100	71038	30/04/2013	TRANSFORMADOR	27.075,00	7.896,86	Máquinas e Equipamentos	40,9%	R\$ 30.071,00	R\$ 17.768,00	6,80
1100	81560	31/12/2013	TRANSFORMADOR	25.312,25	9.070,22	Máquinas e Equipamentos	37,1%	R\$ 27.275,00	R\$ 17.149,00	7,20
1100	74049	31/03/2013	TRANSFORMADOR 300 KVA	34.571,95	9.795,38	Máquinas e Equipamentos	41,4%	R\$ 38.435,00	R\$ 22.533,00	6,70
1100	78758	30/11/2013	TRANSFORMADOR 300 KVA	21.764,50	7.617,58	Máquinas e Equipamentos	37,6%	R\$ 23.493,00	R\$ 14.658,00	7,20
1100	79749	30/11/2013	TRANSFORMADOR 300 KVA	25.312,25	8.859,28	Máquinas e Equipamentos	37,6%	R\$ 27.322,00	R\$ 17.048,00	7,20
1100	60095	30/11/2011	TRANSPALETEIRA ELETRICA	38.734,00	5.810,10	Máquinas e Equipamentos	48,9%	R\$ 46.064,00	R\$ 23.557,00	5,90
1100	60096	30/11/2011	TRANSPALETEIRA ELETRICA	38.734,00	5.810,10	Máquinas e Equipamentos	48,9%	R\$ 46.064,00	R\$ 23.557,00	5,90
1100	60097	30/11/2011	TRANSPALETEIRA ELETRICA	38.734,00	5.810,10	Máquinas e Equipamentos	48,9%	R\$ 46.064,00	R\$ 23.557,00	5,90
1100	60098	30/11/2011	TRANSPALETEIRA ELETRICA	38.734,00	5.810,10	Máquinas e Equipamentos	48,9%	R\$ 46.064,00	R\$ 23.557,00	5,90
1100	55298	31/08/2011	TRANSPALETEIRA ELETRICA LINDE - EWR	22.008,00	2.751,00	Máquinas e Equipamentos	50,3%	R\$ 26.511,00	R\$ 13.188,00	5,70
1100	55299	31/08/2011	TRANSPALETEIRA ELETRICA LINDE - EWR	22.008,00	2.751,00	Máquinas e Equipamentos	50,3%	R\$ 26.511,00	R\$ 13.188,00	5,70
1100	25320	31/12/2005	TRANSPORTADOR AEREO	413.142,20	-	Máquinas e Equipamentos	81,6%	R\$ 641.016,00	R\$ 117.997,00	2,10
1100	600190032	31/12/2005	TRANSPORTADOR AEREO	24.102,23	-	Máquinas e Equipamentos	81,6%	R\$ 37.396,00	R\$ 6.884,00	2,10

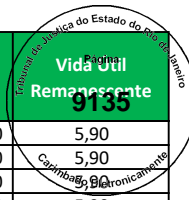

Empresa	Imobilizado	Dt.incorp.	Denominação do imobilizado	ValAquis.	Valor contábil	Conta de Avaliação	Depreciação	Valor Reposição	Valor Mercado	Vida Útil Remanescente
1100	9100000083	31/10/2006	TRANSPORTADOR AEREO	28.824,62	-	Máquinas e Equipamentos	77,0%	R\$ 44.191,00	R\$ 10.154,00	2,60
1100	9000000064	01/06/2007	TRANSPORTADOR AEREO	688.066,06	-	Máquinas e Equipamentos	73,8%	R\$ 1.034.048,00	R\$ 270.761,00	3,00
1100	53913	28/02/2011	UNID ADMIRAL EVAP 6.000 BTUS	1.216,00	91,20	Máquinas e Equipamentos	53,1%	R\$ 1.487,00	R\$ 698,00	6,10
1100	63157	30/04/2012	UNIDADE CONDENSADORA	449,50	86,15	Máquinas e Equipamentos	46,5%	R\$ 532,00	R\$ 285,00	6,10
1100	63158	30/04/2012	UNIDADE CONDENSADORA	449,50	86,15	Máquinas e Equipamentos	46,5%	R\$ 532,00	R\$ 285,00	6,10
1100	63159	30/04/2012	UNIDADE CONDENSADORA	1.746,82	334,81	Máquinas e Equipamentos	46,5%	R\$ 2.068,00	R\$ 1.106,00	6,10
1100	63160	30/04/2012	UNIDADE CONDENSADORA	2.134,00	409,01	Máquinas e Equipamentos	46,5%	R\$ 2.527,00	R\$ 1.351,00	6,10
1100	63161	30/04/2012	UNIDADE CONDENSADORA	2.134,00	409,01	Máquinas e Equipamentos	46,5%	R\$ 2.527,00	R\$ 1.351,00	6,10
1100	63162	30/04/2012	UNIDADE CONDENSADORA	2.134,00	409,01	Máquinas e Equipamentos	46,5%	R\$ 2.527,00	R\$ 1.351,00	6,10
1100	63163	30/04/2012	UNIDADE CONDENSADORA	2.134,00	409,01	Máquinas e Equipamentos	46,5%	R\$ 2.527,00	R\$ 1.351,00	6,10
1100	63172	30/04/2012	UNIDADE CONDENSADORA	1.645,00	315,29	Máquinas e Equipamentos	46,5%	R\$ 1.948,00	R\$ 1.041,00	6,10
1100	79744	30/11/2013	UNIDADE CONDENSADORA	15.916,20	5.570,67	Máquinas e Equipamentos	37,6%	R\$ 17.180,00	R\$ 10.719,00	7,20
1100	79751	30/11/2013	UNIDADE CONDENSADORA	11.119,97	3.891,98	Máquinas e Equipamentos	37,6%	R\$ 12.003,00	R\$ 7.489,00	7,20
1100	79752	30/11/2013	UNIDADE CONDENSADORA	11.119,96	3.891,98	Máquinas e Equipamentos	37,6%	R\$ 12.003,00	R\$ 7.489,00	7,20
1100	79753	30/11/2013	UNIDADE CONDENSADORA	18.303,37	6.406,17	Máquinas e Equipamentos	37,6%	R\$ 19.757,00	R\$ 12.327,00	7,20
1100	79754	30/11/2013	UNIDADE CONDENSADORA	18.303,36	6.406,17	Máquinas e Equipamentos	37,6%	R\$ 19.757,00	R\$ 12.327,00	7,20
1100	81570	31/12/2013	UNIDADE CONDENSADORA	3.740,51	1.340,36	Máquinas e Equipamentos	37,1%	R\$ 4.031,00	R\$ 2.534,00	7,20
1100	81590	31/12/2013	UNIDADE CONDENSADORA	3.096,90	1.109,72	Máquinas e Equipamentos	37,1%	R\$ 3.337,00	R\$ 2.098,00	7,20
1100	81591	31/12/2013	UNIDADE CONDENSADORA	3.096,90	1.109,72	Máquinas e Equipamentos	37,1%	R\$ 3.337,00	R\$ 2.098,00	7,20
1100	81592	31/12/2013	UNIDADE CONDENSADORA	3.096,90	1.109,72	Máquinas e Equipamentos	37,1%	R\$ 3.337,00	R\$ 2.098,00	7,20
1100	81593	31/12/2013	UNIDADE CONDENSADORA	3.096,90	1.109,72	Máquinas e Equipamentos	37,1%	R\$ 3.337,00	R\$ 2.098,00	7,20
1100	81594	31/12/2013	UNIDADE CONDENSADORA	3.096,90	1.109,72	Máquinas e Equipamentos	37,1%	R\$ 3.337,00	R\$ 2.098,00	7,20
1100	81595	31/12/2013	UNIDADE CONDENSADORA	3.096,90	1.109,72	Máquinas e Equipamentos	37,1%	R\$ 3.337,00	R\$ 2.098,00	7,20
1100	81596	31/12/2013	UNIDADE CONDENSADORA	3.096,90	1.109,72	Máquinas e Equipamentos	37,1%	R\$ 3.337,00	R\$ 2.098,00	7,20
1100	81597	31/12/2013	UNIDADE CONDENSADORA	3.096,90	1.109,72	Máquinas e Equipamentos	37,1%	R\$ 3.337,00	R\$ 2.098,00	7,20
1100	81598	31/12/2013	UNIDADE CONDENSADORA	3.096,90	1.109,72	Máquinas e Equipamentos	37,1%	R\$ 3.337,00	R\$ 2.098,00	7,20
1100	81599	31/12/2013	UNIDADE CONDENSADORA	3.096,90	1.109,72	Máquinas e Equipamentos	37,1%	R\$ 3.337,00	R\$ 2.098,00	7,20
1100	81600	31/12/2013	UNIDADE CONDENSADORA	3.096,90	1.109,72	Máquinas e Equipamentos	37,1%	R\$ 3.337,00	R\$ 2.098,00	7,20
1100	81601	31/12/2013	UNIDADE CONDENSADORA	3.096,90	1.109,72	Máquinas e Equipamentos	37,1%	R\$ 3.337,00	R\$ 2.098,00	7,20
1100	81602	31/12/2013	UNIDADE CONDENSADORA	3.096,90	1.109,72	Máquinas e Equipamentos	37,1%	R\$ 3.337,00	R\$ 2.098,00	7,20
1100	81603	31/12/2013	UNIDADE CONDENSADORA	3.096,90	1.109,72	Máquinas e Equipamentos	37,1%	R\$ 3.337,00	R\$ 2.098,00	7,20
1100	81604	31/12/2013	UNIDADE CONDENSADORA	3.096,90	1.109,72	Máquinas e Equipamentos	37,1%	R\$ 3.337,00	R\$ 2.098,00	7,20
1100	81605	31/12/2013	UNIDADE CONDENSADORA	3.096,90	1.109,72	Máquinas e Equipamentos	37,1%	R\$ 3.337,00	R\$ 2.098,00	7,20
1100	81606	31/12/2013	UNIDADE CONDENSADORA	3.096,90	1.109,72	Máquinas e Equipamentos	37,1%	R\$ 3.337,00	R\$ 2.098,00	7,20
1100	81607	31/12/2013	UNIDADE CONDENSADORA	3.096,90	1.109,72	Máquinas e Equipamentos	37,1%	R\$ 3.337,00	R\$ 2.098,00	7,20
1100	81608	31/12/2013	UNIDADE CONDENSADORA	3.096,90	1.109,72	Máquinas e Equipamentos	37,1%	R\$ 3.337,00	R\$ 2.098,00	7,20
1100	100000008320	31/05/2016	UNIDADE CONDENSADORA	8.863,72	4.801,19	Máquinas e Equipamentos	23,4%	R\$ 8.293,00	R\$ 6.355,00	8,80
1100	63006	31/03/2012	UNIDADE EVAPORADORA	3.361,00	616,18	Máquinas e Equipamentos	47,0%	R\$ 3.992,00	R\$ 2.116,00	6,10
1100	63164	30/04/2012	UNIDADE EVAPORADORA	2.747,12	526,54	Máquinas e Equipamentos	46,5%	R\$ 3.253,00	R\$ 1.739,00	6,10
1100	63165	30/04/2012	UNIDADE EVAPORADORA	499,50	95,74	Máquinas e Equipamentos	46,5%	R\$ 591,00	R\$ 316,00	6,10
1100	63166	30/04/2012	UNIDADE EVAPORADORA	499,50	95,74	Máquinas e Equipamentos	46,5%	R\$ 591,00	R\$ 316,00	6,10
1100	63167	30/04/2012	UNIDADE EVAPORADORA	1.350,00	258,75	Máquinas e Equipamentos	46,5%	R\$ 1.598,00	R\$ 855,00	6,10
1100	63168	30/04/2012	UNIDADE EVAPORADORA	2.450,00	469,59	Máquinas e Equipamentos	46,5%	R\$ 2.901,00	R\$ 1.551,00	6,10
1100	63169	30/04/2012	UNIDADE EVAPORADORA	2.450,00	469,59	Máquinas e Equipamentos	46,5%	R\$ 2.901,00	R\$ 1.551,00	6,10
1100	63170	30/04/2012	UNIDADE EVAPORADORA	2.450,00	469,59	Máquinas e Equipamentos	46,5%	R\$ 2.901,00	R\$ 1.551,00	6,10
1100	63171	30/04/2012	UNIDADE EVAPORADORA	2.450,00	469,59	Máquinas e Equipamentos	46,5%	R\$ 2.901,00	R\$ 1.551,00	6,10
1100	74157	31/03/2013	UNIDADE EVAPORADORA	2.114,14	599,01	Máquinas e Equipamentos	41,4%	R\$ 2.350,00	R\$ 1.378,00	6,70
1100	74158	31/03/2013	UNIDADE EVAPORADORA	2.114,14	599,01	Máquinas e Equipamentos	41,4%	R\$ 2.350,00	R\$ 1.378,00	6,70
1100	81571	31/12/2013	UNIDADE EVAPORADORA	2.747,10	984,38	Máquinas e Equipamentos	37,1%	R\$ 2.960,00	R\$ 1.861,00	7,20
1100	81572	31/12/2013	UNIDADE EVAPORADORA	2.747,10	984,38	Máquinas e Equipamentos	37,1%	R\$ 2.960,00	R\$ 1.861,00	7,20
1100	81573	31/12/2013	UNIDADE EVAPORADORA	2.747,10	984,38	Máquinas e Equipamentos	37,1%	R\$ 2.960,00	R\$ 1.861,00	7,20
1100	81574	31/12/2013	UNIDADE EVAPORADORA	2.747,10	984,38	Máquinas e Equipamentos	37,1%	R\$ 2.960,00	R\$ 1.861,00	7,20
1100	81575	31/12/2013	UNIDADE EVAPORADORA	2.747,10	984,38	Máquinas e Equipamentos	37,1%	R\$ 2.960,00	R\$ 1.861,00	7,20
1100	81576	31/12/2013	UNIDADE EVAPORADORA	2.747,10	984,38	Máquinas e Equipamentos	37,1%	R\$ 2.960,00	R\$ 1.861,00	7,20
1100	81577	31/12/2013	UNIDADE EVAPORADORA	2.747,10	984,38	Máquinas e Equipamentos	37,1%	R\$ 2.960,00	R\$ 1.861,00	7,20
1100	81578	31/12/2013	UNIDADE EVAPORADORA	2.747,10	984,38	Máquinas e Equipamentos	37,1%	R\$ 2.960,00	R\$ 1.861,00	7,20
1100	81579	31/12/2013	UNIDADE EVAPORADORA	2.747,10	984,38	Máquinas e Equipamentos	37,1%	R\$ 2.960,00	R\$ 1.861,00	7,20

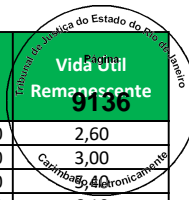

Empresa	Imobilizado	Dt.incorp.	Denominação do imobilizado	ValAquis.	Valor contábil	Conta de Avaliação	Depreciação	Valor Reposição	Valor Mercado	Vida Útil Remanescente
1100	81580	31/12/2013	UNIDADE EVAPORADORA	2.747,10	984,38	Máquinas e Equipamentos	37,1%	R\$ 2.960,00	R\$ 1.861,00	7,20
1100	81581	31/12/2013	UNIDADE EVAPORADORA	2.747,10	984,38	Máquinas e Equipamentos	37,1%	R\$ 2.960,00	R\$ 1.861,00	7,20
1100	81582	31/12/2013	UNIDADE EVAPORADORA	2.747,10	984,38	Máquinas e Equipamentos	37,1%	R\$ 2.960,00	R\$ 1.861,00	7,20
1100	81583	31/12/2013	UNIDADE EVAPORADORA	2.747,10	984,38	Máquinas e Equipamentos	37,1%	R\$ 2.960,00	R\$ 1.861,00	7,20
1100	81584	31/12/2013	UNIDADE EVAPORADORA	2.747,10	984,38	Máquinas e Equipamentos	37,1%	R\$ 2.960,00	R\$ 1.861,00	7,20
1100	81585	31/12/2013	UNIDADE EVAPORADORA	2.747,10	984,38	Máquinas e Equipamentos	37,1%	R\$ 2.960,00	R\$ 1.861,00	7,20
1100	81586	31/12/2013	UNIDADE EVAPORADORA	2.747,10	984,38	Máquinas e Equipamentos	37,1%	R\$ 2.960,00	R\$ 1.861,00	7,20
1100	81587	31/12/2013	UNIDADE EVAPORADORA	2.747,10	984,38	Máquinas e Equipamentos	37,1%	R\$ 2.960,00	R\$ 1.861,00	7,20
1100	81588	31/12/2013	UNIDADE EVAPORADORA	2.747,10	984,38	Máquinas e Equipamentos	37,1%	R\$ 2.960,00	R\$ 1.861,00	7,20
1100	81589	31/12/2013	UNIDADE EVAPORADORA	2.747,10	984,38	Máquinas e Equipamentos	37,1%	R\$ 2.960,00	R\$ 1.861,00	7,20
1100	100000008319	31/05/2016	UNIDADE EVAPORADORA	5.418,72	2.935,15	Máquinas e Equipamentos	23,4%	R\$ 5.070,00	R\$ 3.885,00	8,80
1100	74144	31/03/2013	UNIDADE TROCADOR	7.903,54	2.239,34	Máquinas e Equipamentos	41,4%	R\$ 8.787,00	R\$ 5.151,00	6,70
1100	74145	31/03/2013	UNIDADE TROCADOR	7.903,53	2.239,34	Máquinas e Equipamentos	41,4%	R\$ 8.787,00	R\$ 5.151,00	6,70
1100	74153	31/03/2013	UNIDADE TROCADOR	6.236,78	1.767,08	Máquinas e Equipamentos	41,4%	R\$ 6.934,00	R\$ 4.065,00	6,70
1100	72412	31/01/2013	VENTILADOR COLUNA 60cm SOLASTER	248,00	66,14	Máquinas e Equipamentos	55,0%	R\$ 277,00	R\$ 125,00	4,10
1100	72413	31/01/2013	VENTILADOR COLUNA 60cm SOLASTER	248,00	66,14	Máquinas e Equipamentos	55,0%	R\$ 277,00	R\$ 125,00	4,10
1100	72414	31/01/2013	VENTILADOR COLUNA 60cm SOLASTER	248,00	66,14	Máquinas e Equipamentos	55,0%	R\$ 277,00	R\$ 125,00	4,10
1100	72415	31/01/2013	VENTILADOR COLUNA 60cm SOLASTER	248,00	66,14	Máquinas e Equipamentos	55,0%	R\$ 277,00	R\$ 125,00	4,10
1100	48263	12/03/2010	VENTILADOR DE COLUNA	199,00	-	Máquinas e Equipamentos	75,6%	R\$ 265,00	R\$ 65,00	2,20
1100	48264	12/03/2010	VENTILADOR DE COLUNA	199,00	-	Máquinas e Equipamentos	75,6%	R\$ 265,00	R\$ 65,00	2,20
1100	48115	27/01/2010	VENTILADOR OSCIL	173,34	-	Máquinas e Equipamentos	76,5%	R\$ 235,00	R\$ 55,00	2,10
1100	48116	27/01/2010	VENTILADOR OSCIL	173,34	-	Máquinas e Equipamentos	76,5%	R\$ 235,00	R\$ 55,00	2,10
1100	74193	31/03/2013	VENTILADORES COLUNA 60CM DIAM/REGULA	164,43	46,60	Máquinas e Equipamentos	53,8%	R\$ 183,00	R\$ 84,00	4,20
1100	74194	31/03/2013	VENTILADORES COLUNA 60CM DIAM/REGULA	164,43	46,60	Máquinas e Equipamentos	53,8%	R\$ 183,00	R\$ 84,00	4,20
1100	74196	31/03/2013	VENTILADORES COLUNA 60CM DIAM/REGULA	164,43	46,60	Máquinas e Equipamentos	53,8%	R\$ 183,00	R\$ 84,00	4,20
1100	74197	31/03/2013	VENTILADORES COLUNA 60CM DIAM/REGULA	164,43	46,60	Máquinas e Equipamentos	53,8%	R\$ 183,00	R\$ 84,00	4,20
1100	48466	23/07/2010	VERIFICADOR ULTRAMAX	644,77	10,75	Máquinas e Equipamentos	56,4%	R\$ 831,00	R\$ 362,00	5,00
1100	48467	23/07/2010	VERIFICADOR ULTRAMAX	644,77	10,75	Máquinas e Equipamentos	56,4%	R\$ 831,00	R\$ 362,00	5,00
1100	62915	29/02/2012	CARRO SUPORTE BATERIA	11.654,83	2.136,72	Máquinas e Equipamentos	47,5%	R\$ 13.819,00	R\$ 7.260,00	6,00
1100	62916	29/02/2012	CARRO SUPORTE BATERIA	11.654,83	2.136,72	Máquinas e Equipamentos	47,5%	R\$ 13.819,00	R\$ 7.260,00	6,00
1100	62917	29/02/2012	CARRO SUPORTE BATERIA	11.654,83	2.136,72	Máquinas e Equipamentos	47,5%	R\$ 13.819,00	R\$ 7.260,00	6,00
1100	62918	29/02/2012	CARRO SUPORTE BATERIA	11.654,83	2.136,72	Máquinas e Equipamentos	47,5%	R\$ 13.819,00	R\$ 7.260,00	6,00
1100	62919	29/02/2012	CARRO SUPORTE BATERIA	11.654,83	2.136,72	Máquinas e Equipamentos	47,5%	R\$ 13.819,00	R\$ 7.260,00	6,00
1100	62920	29/02/2012	CARRO SUPORTE BATERIA	11.654,83	2.136,71	Máquinas e Equipamentos	47,5%	R\$ 13.819,00	R\$ 7.260,00	6,00
1100	62909	29/02/2012	EMPILHADEIRA ELETRICA	33.095,88	6.067,57	Máquinas e Equipamentos	47,5%	R\$ 39.243,00	R\$ 20.616,00	6,00
1100	62910	29/02/2012	EMPILHADEIRA ELETRICA	33.095,89	6.067,57	Máquinas e Equipamentos	47,5%	R\$ 39.243,00	R\$ 20.616,00	6,00
1100	62911	29/02/2012	EMPILHADEIRA ELETRICA	33.095,89	6.067,57	Máquinas e Equipamentos	47,5%	R\$ 39.243,00	R\$ 20.616,00	6,00
1100	25320	31/12/2005	TRANSPORTADOR AEREO	56.238,54	-	Máquinas e Equipamentos	81,6%	R\$ 87.258,00	R\$ 16.062,00	2,10
1100	9000000064	31/07/2007	TRANSPORTADOR AEREO	344.033,03	-	Máquinas e Equipamentos	72,9%	R\$ 516.749,00	R\$ 139.983,00	3,10
1100	9000000064	27/09/2007	TRANSPORTADOR AEREO	344.033,03	-	Máquinas e Equipamentos	72,0%	R\$ 511.327,00	R\$ 142.987,00	3,20
1100	9000000064	01/11/2007	TRANSPORTADOR AEREO	326.254,67	-	Máquinas e Equipamentos	71,5%	R\$ 474.327,00	R\$ 135.145,00	3,30
1100	9000000064	06/12/2007	TRANSPORTADOR AEREO	157.698,45	-	Máquinas e Equipamentos	71,0%	R\$ 227.975,00	R\$ 66.159,00	3,30
1100	11000004739	31/08/2013	APOIO PARA PES	123,50	40,13	Móveis e Utensílios	43,1%	R\$ 168,00	R\$ 96,00	6,00
1100	100000003931	28/02/2015	ARMARIO AÇO + 2 CADEADOS	1.060,00	503,50	Móveis e Utensílios	33,8%	R\$ 1.363,00	R\$ 903,00	7,00
1100	100000004852	31/03/2015	ARMARIO ALTO 2 PORTAS	810,00	391,49	Móveis e Utensílios	33,2%	R\$ 1.040,00	R\$ 695,00	7,00
1100	100000004853	31/03/2015	ARMARIO ALTO 2 PORTAS	810,00	391,49	Móveis e Utensílios	33,2%	R\$ 1.040,00	R\$ 695,00	7,00
1100	100000004854	31/03/2015	ARMARIO ALTO 2 PORTAS	810,00	391,49	Móveis e Utensílios	33,2%	R\$ 1.040,00	R\$ 695,00	7,00
1100	100000004855	31/03/2015	ARMARIO ALTO 2 PORTAS	810,00	391,49	Móveis e Utensílios	33,2%	R\$ 1.040,00	R\$ 695,00	7,00
1100	100000004856	31/03/2015	ARMARIO ALTO 2 PORTAS	810,00	391,49	Móveis e Utensílios	33,2%	R\$ 1.040,00	R\$ 695,00	7,00
1100	100000004857	31/03/2015	ARMARIO ALTO 2 PORTAS	810,00	391,49	Móveis e Utensílios	33,2%	R\$ 1.040,00	R\$ 695,00	7,00
1100	100000004858	31/03/2015	ARMARIO ALTO 2 PORTAS	810,00	391,49	Móveis e Utensílios	33,2%	R\$ 1.040,00	R\$ 695,00	7,00
1100	100000004859	31/03/2015	ARMARIO ALTO 2 PORTAS	810,00	391,49	Móveis e Utensílios	33,2%	R\$ 1.040,00	R\$ 695,00	7,00
1100	100000004860	31/03/2015	ARMARIO ALTO 2 PORTAS	810,00	391,49	Móveis e Utensílios	33,2%	R\$ 1.040,00	R\$ 695,00	7,00
1100	82863	31/12/2013	ARMARIO ALTO DIRETOR 90X40X163 2 POR	907,20	325,08	Móveis e Utensílios	41,0%	R\$ 1.207,00	R\$ 712,00	6,20
1100	82970	31/12/2013	ARMARIO ALTO DIRETOR 90X40X163 2 POR	558,90	200,27	Móveis e Utensílios	41,0%	R\$ 743,00	R\$ 439,00	6,20
1100	100000008782	01/01/2011	ARMARIO BAIXO CHECK-OUT, BALCAO CHEC	20.788,44	1.363,18	Móveis e Utensílios	59,5%	R\$ 31.573,00	R\$ 12.798,00	4,30
1100	19632	31/12/2005	ARMARIO DE ACO C/2 PORTAS C/0.75X0.3	253,42	-	Móveis e Utensílios	89,7%	R\$ 485,00	R\$ 50,00	1,10

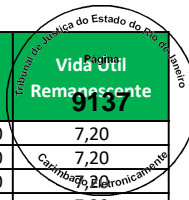

Empresa	Imobilizado	Dt.incorp.	Denominação do imobilizado	ValAquis.	Valor contábil	Conta de Avaliação	Depreciação	Valor Reposição	Valor Mercado	Vida Útil Remanescente
1100	100000009631	31/03/2017	ARMARIO EM MDF	1.450,00	990,83	Móveis e Utensílios	20,6%	R\$ 1.622,00	R\$ 1.288,00	8,30
1100	48479	31/12/2010	ARMARIO GUARDA ROUPA 1.980 X 570 X 4	347,26	17,36	Móveis e Utensílios	59,5%	R\$ 531,00	R\$ 215,00	4,30
1100	48480	31/12/2010	ARMARIO GUARDA ROUPA 1.980 X 570 X 4	347,26	17,36	Móveis e Utensílios	59,5%	R\$ 531,00	R\$ 215,00	4,30
1100	48481	31/12/2010	ARMARIO GUARDA ROUPA 1.980 X 570 X 4	347,26	17,36	Móveis e Utensílios	59,5%	R\$ 531,00	R\$ 215,00	4,30
1100	48482	31/12/2010	ARMARIO GUARDA ROUPA 1.980 X 570 X 4	347,26	17,36	Móveis e Utensílios	59,5%	R\$ 531,00	R\$ 215,00	4,30
1100	48483	31/12/2010	ARMARIO GUARDA ROUPA 1.980 X 570 X 4	347,26	17,36	Móveis e Utensílios	59,5%	R\$ 531,00	R\$ 215,00	4,30
1100	48484	31/12/2010	ARMARIO GUARDA ROUPA 1.980 X 570 X 4	347,26	17,36	Móveis e Utensílios	59,5%	R\$ 531,00	R\$ 215,00	4,30
1100	48485	31/12/2010	ARMARIO GUARDA ROUPA 1.980 X 570 X 4	347,26	17,36	Móveis e Utensílios	59,5%	R\$ 531,00	R\$ 215,00	4,30
1100	48486	31/12/2010	ARMARIO GUARDA ROUPA 1.980 X 570 X 4	347,26	17,36	Móveis e Utensílios	59,5%	R\$ 531,00	R\$ 215,00	4,30
1100	48487	31/12/2010	ARMARIO GUARDA ROUPA 1.980 X 570 X 4	347,26	17,36	Móveis e Utensílios	59,5%	R\$ 531,00	R\$ 215,00	4,30
1100	48488	31/12/2010	ARMARIO GUARDA ROUPA 1.980 X 570 X 4	347,26	17,36	Móveis e Utensílios	59,5%	R\$ 531,00	R\$ 215,00	4,30
1100	48489	31/12/2010	ARMARIO GUARDA ROUPA 1.980 X 570 X 4	347,26	17,36	Móveis e Utensílios	59,5%	R\$ 531,00	R\$ 215,00	4,30
1100	48490	31/12/2010	ARMARIO GUARDA ROUPA 1.980 X 570 X 4	347,26	17,36	Móveis e Utensílios	59,5%	R\$ 531,00	R\$ 215,00	4,30
1100	48491	31/12/2010	ARMARIO GUARDA ROUPA 1.980 X 570 X 4	347,26	17,36	Móveis e Utensílios	59,5%	R\$ 531,00	R\$ 215,00	4,30
1100	48492	31/12/2010	ARMARIO GUARDA ROUPA 1.980 X 570 X 4	347,26	17,36	Móveis e Utensílios	59,5%	R\$ 531,00	R\$ 215,00	4,30
1100	48493	31/12/2010	ARMARIO GUARDA ROUPA 1.980 X 570 X 4	347,26	17,36	Móveis e Utensílios	59,5%	R\$ 531,00	R\$ 215,00	4,30
1100	48494	31/12/2010	ARMARIO GUARDA ROUPA 1.980 X 570 X 4	347,26	17,36	Móveis e Utensílios	59,5%	R\$ 531,00	R\$ 215,00	4,30
1100	48495	31/12/2010	ARMARIO GUARDA ROUPA 1.980 X 570 X 4	347,26	17,36	Móveis e Utensílios	59,5%	R\$ 531,00	R\$ 215,00	4,30
1100	48496	31/12/2010	ARMARIO GUARDA ROUPA 1.980 X 570 X 4	347,26	17,36	Móveis e Utensílios	59,5%	R\$ 531,00	R\$ 215,00	4,30
1100	48497	31/12/2010	ARMARIO GUARDA ROUPA 1.980 X 570 X 4	347,26	17,36	Móveis e Utensílios	59,5%	R\$ 531,00	R\$ 215,00	4,30
1100	48498	31/12/2010	ARMARIO GUARDA ROUPA 1.980 X 570 X 4	347,26	17,36	Móveis e Utensílios	59,5%	R\$ 531,00	R\$ 215,00	4,30
1100	48499	31/12/2010	ARMARIO GUARDA ROUPA 1.980 X 570 X 4	347,26	17,36	Móveis e Utensílios	59,5%	R\$ 531,00	R\$ 215,00	4,30
1100	48500	31/12/2010	ARMARIO GUARDA ROUPA 1.980 X 570 X 4	347,26	17,36	Móveis e Utensílios	59,5%	R\$ 531,00	R\$ 215,00	4,30
1100	19731	31/12/2005	ARMARIO MELAMINA C/2 PORTAS C/0.90X0	246,92	-	Móveis e Utensílios	89,7%	R\$ 473,00	R\$ 49,00	1,10
1100	19732	31/12/2005	ARMARIO MELAMINA C/2 PORTAS C/0.90X0	246,92	-	Móveis e Utensílios	89,7%	R\$ 473,00	R\$ 49,00	1,10
1100	19313	31/12/2005	ARQUIVO MELAMINA C/4 GAVETAS C/0.47X	233,93	-	Móveis e Utensílios	89,7%	R\$ 448,00	R\$ 46,00	1,10
1100	100000003932	28/02/2015	BALCAO DE CANTO	1.065,67	506,19	Móveis e Utensílios	33,8%	R\$ 1.371,00	R\$ 908,00	7,00
1100	100000003933	28/02/2015	BALCAO DE CANTO	1.065,67	506,19	Móveis e Utensílios	33,8%	R\$ 1.371,00	R\$ 908,00	7,00
1100	25369	01/10/2005	BALÇÃO DE CELULAR TIM	1.431,00	-	Móveis e Utensílios	91,2%	R\$ 2.760,00	R\$ 244,00	0,90
1100	100000003937	28/02/2015	BALCAO DE FECH DE ILHA	576,67	273,91	Móveis e Utensílios	33,8%	R\$ 742,00	R\$ 491,00	7,00
1100	19715	31/12/2005	BALCAO DE MADEIRA C/1 GAVETA C/PRATE	714,78	-	Móveis e Utensílios	89,7%	R\$ 1.369,00	R\$ 141,00	1,10
1100	19716	31/12/2005	BALCAO DE MADEIRA C/1 GAVETA C/PRATE	714,78	-	Móveis e Utensílios	89,7%	R\$ 1.369,00	R\$ 141,00	1,10
1100	19717	31/12/2005	BALCAO DE MADEIRA C/1 GAVETA C/PRATE	714,78	-	Móveis e Utensílios	89,7%	R\$ 1.369,00	R\$ 141,00	1,10
1100	19727	31/12/2005	BALCAO DE MADEIRA C/2 GAVETAS C/1.00	636,80	-	Móveis e Utensílios	89,7%	R\$ 1.220,00	R\$ 126,00	1,10
1100	19720	31/12/2005	BALCAO DE MADEIRA C/2 GAVETAS C/PRAT	763,52	-	Móveis e Utensílios	89,7%	R\$ 1.463,00	R\$ 151,00	1,10
1100	19827	31/12/2005	BALCAO DE MADEIRA C/2 VAOS C/1.20X0.	766,76	-	Móveis e Utensílios	89,7%	R\$ 1.469,00	R\$ 152,00	1,10
1100	19657	31/12/2005	BALCAO DE MADEIRA C/3 PRATELEIRAS C/	627,06	-	Móveis e Utensílios	89,7%	R\$ 1.201,00	R\$ 124,00	1,10
1100	19658	31/12/2005	BALCAO DE MADEIRA C/3 PRATELEIRAS C/	627,06	-	Móveis e Utensílios	89,7%	R\$ 1.201,00	R\$ 124,00	1,10
1100	19659	31/12/2005	BALCAO DE MADEIRA C/3 PRATELEIRAS C/	627,06	-	Móveis e Utensílios	89,7%	R\$ 1.201,00	R\$ 124,00	1,10
1100	19670	31/12/2005	BALCAO DE MADEIRA C/3 PRATELEIRAS C/	627,06	-	Móveis e Utensílios	89,7%	R\$ 1.201,00	R\$ 124,00	1,10
1100	19680	31/12/2005	BALCAO DE MADEIRA C/3 PRATELEIRAS C/	627,06	-	Móveis e Utensílios	89,7%	R\$ 1.201,00	R\$ 124,00	1,10
1100	19681	31/12/2005	BALCAO DE MADEIRA C/3 PRATELEIRAS C/	627,06	-	Móveis e Utensílios	89,7%	R\$ 1.201,00	R\$ 124,00	1,10
1100	19709	31/12/2005	BALCAO DE MADEIRA C/6 GAVETAS C/PRAT	736,87	-	Móveis e Utensílios	89,7%	R\$ 1.411,00	R\$ 146,00	1,10
1100	19711	31/12/2005	BALCAO DE MADEIRA C/6 GAVETAS C/PRAT	736,87	-	Móveis e Utensílios	89,7%	R\$ 1.411,00	R\$ 146,00	1,10
1100	19712	31/12/2005	BALCAO DE MADEIRA C/7 ESCANINHOS C/0	714,78	-	Móveis e Utensílios	89,7%	R\$ 1.369,00	R\$ 141,00	1,10
1100	19713	31/12/2005	BALCAO DE MADEIRA C/7 ESCANINHOS C/0	714,78	-	Móveis e Utensílios	89,7%	R\$ 1.369,00	R\$ 141,00	1,10
1100	19714	31/12/2005	BALCAO DE MADEIRA C/7 ESCANINHOS C/0	714,78	-	Móveis e Utensílios	89,7%	R\$ 1.369,00	R\$ 141,00	1,10
1100	19660	31/12/2005	BALCAO DE MADEIRA C/7 GAVETAS C/0.94	714,78	-	Móveis e Utensílios	89,7%	R\$ 1.369,00	R\$ 141,00	1,10
1100	19662	31/12/2005	BALCAO DE MADEIRA C/7 GAVETAS C/0.94	714,78	-	Móveis e Utensílios	89,7%	R\$ 1.369,00	R\$ 141,00	1,10
1100	19673	31/12/2005	BALCAO DE MADEIRA C/7 GAVETAS C/0.94	714,78	-	Móveis e Utensílios	89,7%	R\$ 1.369,00	R\$ 141,00	1,10
1100	19682	31/12/2005	BALCAO DE MADEIRA C/7 GAVETAS C/0.94	714,78	-	Móveis e Utensílios	89,7%	R\$ 1.369,00	R\$ 141,00	1,10
1100	19683	31/12/2005	BALCAO DE MADEIRA C/7 GAVETAS C/0.94	714,78	-	Móveis e Utensílios	89,7%	R\$ 1.369,00	R\$ 141,00	1,10
1100	19684	31/12/2005	BALCAO DE MADEIRA C/7 GAVETAS C/0.94	714,78	-	Móveis e Utensílios	89,7%	R\$ 1.369,00	R\$ 141,00	1,10
1100	19608	31/12/2005	BALCAO DE MADEIRA C/FRENTE VIDRO C/2	1.156,64	-	Móveis e Utensílios	89,7%	R\$ 2.216,00	R\$ 229,00	1,10
1100	19947	31/12/2005	BALCAO DE MADEIRA ILUMINADO P/OCULOS	3.508,92	-	Móveis e Utensílios	89,7%	R\$ 6.721,00	R\$ 694,00	1,10
1100	19946	31/12/2005	BALCAO DE MADEIRA ILUMINADO P/RELOGI	1.592,01	-	Móveis e Utensílios	89,7%	R\$ 3.050,00	R\$ 315,00	1,10
1100	32277	11/04/2007	BALÇÃO DE RECEBIMENTO DE EXTRATO	750,00	-	Móveis e Utensílios	82,0%	R\$ 1.390,00	R\$ 250,00	1,90

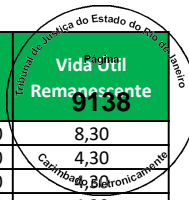

Empresa	Imobilizado	Dt.incorp.	Denominação do imobilizado	ValAquis.	Valor contábil	Conta de Avaliação	Depreciação	Valor Reposição	Valor Mercado	Vida Útil Remanescente
1100	32278	11/04/2007	BALCÃO DE RECEBIMENTO DE EXTRATO	750,00	-	Móveis e Utensílios	82,0%	R\$ 1.390,00	R\$ 250,00	1,90
1100	32279	11/04/2007	BALCÃO DE RECEBIMENTO DE EXTRATO	750,00	-	Móveis e Utensílios	82,0%	R\$ 1.390,00	R\$ 250,00	1,90
1100	32280	11/04/2007	BALCÃO DE RECEBIMENTO DE EXTRATO	750,00	-	Móveis e Utensílios	82,0%	R\$ 1.390,00	R\$ 250,00	1,90
1100	32281	11/04/2007	BALCÃO DE RECEBIMENTO DE EXTRATO	750,00	-	Móveis e Utensílios	82,0%	R\$ 1.390,00	R\$ 250,00	1,90
1100	32282	11/04/2007	BALCÃO DE RECEBIMENTO DE EXTRATO	750,00	-	Móveis e Utensílios	82,0%	R\$ 1.390,00	R\$ 250,00	1,90
1100	32283	11/04/2007	BALCÃO DE RECEBIMENTO DE EXTRATO	750,00	-	Móveis e Utensílios	82,0%	R\$ 1.390,00	R\$ 250,00	1,90
1100	82866	31/12/2013	BALCAO FECHAMENTO ILHA CELULAR	2.020,00	723,83	Móveis e Utensílios	41,0%	R\$ 2.687,00	R\$ 1.585,00	6,20
1100	17989	31/12/2005	BALCAO OFERTAS EM MADEIRA C/PRATELEI	714,78	-	Móveis e Utensílios	89,7%	R\$ 1.369,00	R\$ 141,00	1,10
1100	19663	31/12/2005	BALCAO P/DESACOPLADOR MADEIRA C/2 GA	1.286,60	-	Móveis e Utensílios	89,7%	R\$ 2.464,00	R\$ 255,00	1,10
1100	19664	31/12/2005	BALCAO P/DESACOPLADOR MADEIRA C/2 GA	1.286,60	-	Móveis e Utensílios	89,7%	R\$ 2.464,00	R\$ 255,00	1,10
1100	19665	31/12/2005	BALCAO P/DESACOPLADOR MADEIRA C/2 GA	1.286,60	-	Móveis e Utensílios	89,7%	R\$ 2.464,00	R\$ 255,00	1,10
1100	19674	31/12/2005	BALCAO P/DESACOPLADOR MADEIRA C/2 GA	1.286,60	-	Móveis e Utensílios	89,7%	R\$ 2.464,00	R\$ 255,00	1,10
1100	19675	31/12/2005	BALCAO P/DESACOPLADOR MADEIRA C/2 GA	1.286,60	-	Móveis e Utensílios	89,7%	R\$ 2.464,00	R\$ 255,00	1,10
1100	19676	31/12/2005	BALCAO P/DESACOPLADOR MADEIRA C/2 GA	1.286,60	-	Móveis e Utensílios	89,7%	R\$ 2.464,00	R\$ 255,00	1,10
1100	19685	31/12/2005	BALCAO P/DESACOPLADOR MADEIRA C/2 GA	1.286,60	-	Móveis e Utensílios	89,7%	R\$ 2.464,00	R\$ 255,00	1,10
1100	19686	31/12/2005	BALCAO P/DESACOPLADOR MADEIRA C/2 GA	1.286,60	-	Móveis e Utensílios	89,7%	R\$ 2.464,00	R\$ 255,00	1,10
1100	19687	31/12/2005	BALCAO P/DESACOPLADOR MADEIRA C/2 GA	1.286,60	-	Móveis e Utensílios	89,7%	R\$ 2.464,00	R\$ 255,00	1,10
1100	19688	31/12/2005	BALCAO P/DESACOPLADOR MADEIRA C/2 GA	1.286,60	-	Móveis e Utensílios	89,7%	R\$ 2.464,00	R\$ 255,00	1,10
1100	19699	31/12/2005	BALCAO P/DESACOPLADOR MADEIRA C/2 GA	1.286,60	-	Móveis e Utensílios	89,7%	R\$ 2.464,00	R\$ 255,00	1,10
1100	19700	31/12/2005	BALCAO P/DESACOPLADOR MADEIRA C/2 GA	1.286,60	-	Móveis e Utensílios	89,7%	R\$ 2.464,00	R\$ 255,00	1,10
1100	19701	31/12/2005	BALCAO P/DESACOPLADOR MADEIRA C/2 GA	1.286,60	-	Móveis e Utensílios	89,7%	R\$ 2.464,00	R\$ 255,00	1,10
1100	19702	31/12/2005	BALCAO P/DESACOPLADOR MADEIRA C/2 GA	1.286,60	-	Móveis e Utensílios	89,7%	R\$ 2.464,00	R\$ 255,00	1,10
1100	19703	31/12/2005	BALCAO P/DESACOPLADOR MADEIRA C/2 GA	1.286,60	-	Móveis e Utensílios	89,7%	R\$ 2.464,00	R\$ 255,00	1,10
1100	19704	31/12/2005	BALCAO P/DESACOPLADOR MADEIRA C/2 GA	1.286,60	-	Móveis e Utensílios	89,7%	R\$ 2.464,00	R\$ 255,00	1,10
1100	19652	31/12/2005	BALCAO P/DESACOPLADOR MADEIRA C/PRAT	1.286,60	-	Móveis e Utensílios	89,7%	R\$ 2.464,00	R\$ 255,00	1,10
1100	19653	31/12/2005	BALCAO P/DESACOPLADOR MADEIRA C/PRAT	1.286,60	-	Móveis e Utensílios	89,7%	R\$ 2.464,00	R\$ 255,00	1,10
1100	61533	31/12/2011	BALCAO PAPA FILA	761,80	120,62	Móveis e Utensílios	53,4%	R\$ 1.114,00	R\$ 520,00	4,90
1100	65921	30/06/2012	BALCAO PGTO EXTR 0,85 X 0,60 X 0,95	858,66	178,88	Móveis e Utensílios	50,3%	R\$ 1.235,00	R\$ 614,00	5,20
1100	65922	30/06/2012	BALCAO PGTO EXTR 0,85 X 0,60 X 0,95	858,66	178,88	Móveis e Utensílios	50,3%	R\$ 1.235,00	R\$ 614,00	5,20
1100	65923	30/06/2012	BALCAO PGTO EXTR 0,85 X 0,60 X 0,95	858,66	178,88	Móveis e Utensílios	50,3%	R\$ 1.235,00	R\$ 614,00	5,20
1100	65924	30/06/2012	BALCAO PGTO EXTR 0,85 X 0,60 X 0,95	858,66	178,88	Móveis e Utensílios	50,3%	R\$ 1.235,00	R\$ 614,00	5,20
1100	65925	30/06/2012	BALCAO PGTO EXTR 0,85 X 0,60 X 0,95	858,66	178,88	Móveis e Utensílios	50,3%	R\$ 1.235,00	R\$ 614,00	5,20
1100	65926	30/06/2012	BALCAO PGTO EXTR 0,85 X 0,60 X 0,95	858,66	178,88	Móveis e Utensílios	50,3%	R\$ 1.235,00	R\$ 614,00	5,20
1100	65927	30/06/2012	BALCAO PGTO EXTR 0,85 X 0,60 X 0,95	858,66	178,88	Móveis e Utensílios	50,3%	R\$ 1.235,00	R\$ 614,00	5,20
1100	65928	30/06/2012	BALCAO PGTO EXTR 0,85 X 0,60 X 0,95	858,61	178,88	Móveis e Utensílios	50,3%	R\$ 1.235,00	R\$ 614,00	5,20
1100	65929	30/06/2012	BALCAO PGTO EXTR 0,85 X 0,60 X 0,95	858,66	178,88	Móveis e Utensílios	50,3%	R\$ 1.235,00	R\$ 614,00	5,20
1100	19721	31/12/2005	BALCAO PRODUCAO MADEIRA C/12 GAVETAS	1.286,60	-	Móveis e Utensílios	89,7%	R\$ 2.464,00	R\$ 255,00	1,10
1100	19722	31/12/2005	BALCAO PRODUCAO MADEIRA C/12 GAVETAS	1.286,60	-	Móveis e Utensílios	89,7%	R\$ 2.464,00	R\$ 255,00	1,10
1100	100000008803	14/04/2011	BALCAO VITRINE CANTO, ARMARIO INFERI	2.406,77	218,63	Móveis e Utensílios	57,7%	R\$ 3.582,00	R\$ 1.514,00	4,40
1100	100000008802	18/04/2011	BALCAO VITRINE CANTO, ARMARIO INFERI	2.114,61	192,48	Móveis e Utensílios	57,7%	R\$ 3.148,00	R\$ 1.332,00	4,40
1100	100000008804	18/04/2011	BALCAO VITRINE CANTO, BALCAO VITRINE	2.114,61	192,48	Móveis e Utensílios	57,7%	R\$ 3.148,00	R\$ 1.332,00	4,40
1100	28911	18/01/2008	BANCA DE OFERTAS	850,82	-	Móveis e Utensílios	77,4%	R\$ 1.494,00	R\$ 338,00	2,40
1100	28912	18/01/2008	BANCA DE OFERTAS	850,82	-	Móveis e Utensílios	77,4%	R\$ 1.494,00	R\$ 338,00	2,40
1100	28913	18/01/2008	BANCA DE OFERTAS	850,82	-	Móveis e Utensílios	77,4%	R\$ 1.494,00	R\$ 338,00	2,40
1100	28914	18/01/2008	BANCA DE OFERTAS	850,82	-	Móveis e Utensílios	77,4%	R\$ 1.494,00	R\$ 338,00	2,40
1100	79936	30/11/2013	BANCA DE OFERTAS	768,78	269,06	Móveis e Utensílios	41,5%	R\$ 1.024,00	R\$ 599,00	6,10
1100	79937	30/11/2013	BANCA DE OFERTAS	768,78	269,06	Móveis e Utensílios	41,5%	R\$ 1.024,00	R\$ 599,00	6,10
1100	19916	31/12/2005	BANCA ESTRUTURA ACO E MADEIRA C/VIDR	747,27	-	Móveis e Utensílios	89,7%	R\$ 1.431,00	R\$ 148,00	1,10
1100	19920	31/12/2005	BANCA ESTRUTURA ACO E MADEIRA C/VIDR	747,27	-	Móveis e Utensílios	89,7%	R\$ 1.431,00	R\$ 148,00	1,10
1100	19134	31/12/2005	BANCA ESTRUTURA MADEIRA C/VIDROS C/R	747,27	-	Móveis e Utensílios	89,7%	R\$ 1.431,00	R\$ 148,00	1,10
1100	19135	31/12/2005	BANCA ESTRUTURA MADEIRA C/VIDROS C/R	747,27	-	Móveis e Utensílios	89,7%	R\$ 1.431,00	R\$ 148,00	1,10
1100	19136	31/12/2005	BANCA ESTRUTURA MADEIRA C/VIDROS C/R	747,27	-	Móveis e Utensílios	89,7%	R\$ 1.431,00	R\$ 148,00	1,10
1100	19137	31/12/2005	BANCA ESTRUTURA MADEIRA C/VIDROS C/R	747,27	-	Móveis e Utensílios	89,7%	R\$ 1.431,00	R\$ 148,00	1,10
1100	19138	31/12/2005	BANCA ESTRUTURA MADEIRA C/VIDROS C/R	747,27	-	Móveis e Utensílios	89,7%	R\$ 1.431,00	R\$ 148,00	1,10
1100	19582	31/12/2005	BANCA ESTRUTURA MADEIRA C/VIDROS C/R	747,27	-	Móveis e Utensílios	89,7%	R\$ 1.431,00	R\$ 148,00	1,10
1100	19586	31/12/2005	BANCA ESTRUTURA MADEIRA C/VIDROS C/R	747,27	-	Móveis e Utensílios	89,7%	R\$ 1.431,00	R\$ 148,00	1,10
1100	19587	31/12/2005	BANCA ESTRUTURA MADEIRA C/VIDROS C/R	747,27	-	Móveis e Utensílios	89,7%	R\$ 1.431,00	R\$ 148,00	1,10

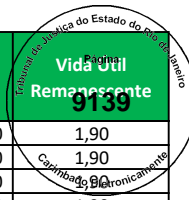

Empresa	Imobilizado	Dt.incorp.	Denominação do imobilizado	ValAquis.	Valor contábil	Conta de Avaliação	Depreciação	Valor Reposição	Valor Mercado	Vida Útil Remanescente
1100	19819	31/12/2005	BANCADA DE MADEIRA C/PES EM ACO C/1	961,70	-	Móveis e Utensílios	89,7%	R\$ 1.842,00	R\$ 190,00	1,10
1100	19820	31/12/2005	BANCADA DE MADEIRA C/PES EM ACO C/1	961,70	-	Móveis e Utensílios	89,7%	R\$ 1.842,00	R\$ 190,00	1,10
1100	19821	31/12/2005	BANCADA DE MADEIRA C/PES EM ACO C/1	961,70	-	Móveis e Utensílios	89,7%	R\$ 1.842,00	R\$ 190,00	1,10
1100	19822	31/12/2005	BANCADA DE MADEIRA C/PES EM ACO C/1	961,70	-	Móveis e Utensílios	89,7%	R\$ 1.842,00	R\$ 190,00	1,10
1100	19823	31/12/2005	BANCADA DE MADEIRA C/PES EM ACO C/1	961,70	-	Móveis e Utensílios	89,7%	R\$ 1.842,00	R\$ 190,00	1,10
1100	19824	31/12/2005	BANCADA DE MADEIRA C/PES EM ACO C/1	961,70	-	Móveis e Utensílios	89,7%	R\$ 1.842,00	R\$ 190,00	1,10
1100	19825	31/12/2005	BANCADA DE MADEIRA C/PES EM ACO C/1	961,70	-	Móveis e Utensílios	89,7%	R\$ 1.842,00	R\$ 190,00	1,10
1100	19826	31/12/2005	BANCADA DE MADEIRA C/PES EM ACO C/1	961,70	-	Móveis e Utensílios	89,7%	R\$ 1.842,00	R\$ 190,00	1,10
1100	64722	31/05/2012	BANCO CALÇADO BRA/ LAR 1500X550X48	631,37	126,27	Móveis e Utensílios	50,8%	R\$ 916,00	R\$ 451,00	5,20
1100	64724	31/05/2012	BANCO CALÇADO BRA/ LAR 1500X550X48	654,63	130,93	Móveis e Utensílios	50,8%	R\$ 950,00	R\$ 467,00	5,20
1100	64723	31/05/2012	BANCO CALÇADO VER/ PRT 1500X550X48	663,85	132,77	Móveis e Utensílios	50,8%	R\$ 963,00	R\$ 474,00	5,20
1100	64725	31/05/2012	BANCO CALÇADO VER/ PRT 1500X550X48	654,63	130,93	Móveis e Utensílios	50,8%	R\$ 950,00	R\$ 467,00	5,20
1100	19055	31/12/2005	BANCO DE MADEIRA C/3 LUGARES C/BRACO	250,18	-	Móveis e Utensílios	89,7%	R\$ 479,00	R\$ 49,00	1,10
1100	19056	31/12/2005	BANCO DE MADEIRA C/3 LUGARES C/BRACO	250,18	-	Móveis e Utensílios	89,7%	R\$ 479,00	R\$ 49,00	1,10
1100	19057	31/12/2005	BANCO DE MADEIRA C/3 LUGARES C/BRACO	250,18	-	Móveis e Utensílios	89,7%	R\$ 479,00	R\$ 49,00	1,10
1100	19531	31/12/2005	BANCO DE MADEIRA C/ENCOSTO C/1.20X0.	191,70	-	Móveis e Utensílios	89,7%	R\$ 367,00	R\$ 38,00	1,10
1100	19532	31/12/2005	BANCO DE MADEIRA C/ENCOSTO C/1.20X0.	191,70	-	Móveis e Utensílios	89,7%	R\$ 367,00	R\$ 38,00	1,10
1100	19719	31/12/2005	BEBEDOURO DE PRESSAO	239,78	-	Móveis e Utensílios	89,7%	R\$ 459,00	R\$ 47,00	1,10
1100	19875	31/12/2005	BEBEDOURO DE PRESSAO	239,78	-	Móveis e Utensílios	89,7%	R\$ 459,00	R\$ 47,00	1,10
1100	77728	31/08/2013	BEBEDOURO ELETRICO MASTERFRIO PRESSAO	554,85	180,32	Móveis e Utensílios	43,1%	R\$ 755,00	R\$ 430,00	6,00
1100	100000008795	01/11/2010	BEBEDOURO ELETRICO REFRIGERADO 110V	626,00	30,76	Móveis e Utensílios	60,5%	R\$ 969,00	R\$ 383,00	4,10
1100	100000008799	08/02/2011	BEBEDOURO REFRIG BAG40 INOX 110V - N	699,00	51,79	Móveis e Utensílios	58,8%	R\$ 1.055,00	R\$ 434,00	4,30
1100	100000008780	20/12/2010	BEBEDOURO REFRIG. - SUPREME COM. DE	569,00	32,98	Móveis e Utensílios	59,7%	R\$ 870,00	R\$ 351,00	4,20
1100	100000008796	24/11/2010	BEBEDOURO REFRIG. BAG 40 INOX 110V	699,00	34,80	Móveis e Utensílios	60,1%	R\$ 1.083,00	R\$ 432,00	4,20
1100	100000008786	01/02/2011	BEBEDOURO REFRIG. BAG 40 INOX 110V.	699,00	51,56	Móveis e Utensílios	58,9%	R\$ 1.054,00	R\$ 433,00	4,30
1100	100000003939	28/02/2015	CADEIRA ALTA C RODIZIO N2	280,00	133,00	Móveis e Utensílios	33,8%	R\$ 360,00	R\$ 239,00	7,00
1100	33281	03/07/2007	CADEIRA FIXA EXECUTIVA	182,00	-	Móveis e Utensílios	80,7%	R\$ 337,00	R\$ 65,00	2,00
1100	33282	03/07/2007	CADEIRA FIXA EXECUTIVA	182,00	-	Móveis e Utensílios	80,7%	R\$ 337,00	R\$ 65,00	2,00
1100	55313	31/08/2011	CADEIRA GIR EXEC.C/REG. ALTURA C/BRA	237,00	29,62	Móveis e Utensílios	55,4%	R\$ 352,00	R\$ 157,00	4,70
1100	55314	31/08/2011	CADEIRA GIR EXEC.C/REG. ALTURA C/BRA	237,00	29,62	Móveis e Utensílios	55,4%	R\$ 352,00	R\$ 157,00	4,70
1100	100000008797	01/11/2010	CADEIRA GIRATORIA, MESA 1.40M, ARMAR	3.513,00	155,03	Móveis e Utensílios	60,5%	R\$ 5.438,00	R\$ 2.149,00	4,10
1100	30743	03/04/2007	CADEIRA SECRETARIA FIXA C/ BRAÇO	182,00	-	Móveis e Utensílios	82,2%	R\$ 337,00	R\$ 60,00	1,90
1100	30744	03/04/2007	CADEIRA SECRETARIA FIXA C/ BRAÇO	182,00	-	Móveis e Utensílios	82,2%	R\$ 337,00	R\$ 60,00	1,90
1100	30741	03/04/2007	CADEIRA SECRETARIA GIRATORIA C/ BRAÇO	205,00	-	Móveis e Utensílios	82,2%	R\$ 380,00	R\$ 68,00	1,90
1100	30742	03/04/2007	CADEIRA SECRETARIA GIRATORIA C/ BRAÇO	205,00	-	Móveis e Utensílios	82,2%	R\$ 380,00	R\$ 68,00	1,90
1100	45971	15/07/2009	CADEIRAS C/ ESTOFADO SECRETARIA S/ B	200,00	-	Móveis e Utensílios	68,4%	R\$ 330,00	R\$ 104,00	3,30
1100	45972	15/07/2009	CADEIRAS C/ ESTOFADO SECRETARIA S/ B	200,00	-	Móveis e Utensílios	68,4%	R\$ 330,00	R\$ 104,00	3,30
1100	45973	15/07/2009	CADEIRAS C/ ESTOFADO SECRETARIA S/ B	200,00	-	Móveis e Utensílios	68,4%	R\$ 330,00	R\$ 104,00	3,30
1100	45974	15/07/2009	CADEIRAS C/ ESTOFADO SECRETARIA S/ B	200,00	-	Móveis e Utensílios	68,4%	R\$ 330,00	R\$ 104,00	3,30
1100	45975	15/07/2009	CADEIRAS C/ ESTOFADO SECRETARIA S/ B	200,00	-	Móveis e Utensílios	68,4%	R\$ 330,00	R\$ 104,00	3,30
1100	45976	15/07/2009	CADEIRAS C/ ESTOFADO SECRETARIA S/ B	200,00	-	Móveis e Utensílios	68,4%	R\$ 330,00	R\$ 104,00	3,30
1100	45977	15/07/2009	CADEIRAS C/ ESTOFADO SECRETARIA S/ B	200,00	-	Móveis e Utensílios	68,4%	R\$ 330,00	R\$ 104,00	3,30
1100	45978	15/07/2009	CADEIRAS C/ ESTOFADO SECRETARIA S/ B	200,00	-	Móveis e Utensílios	68,4%	R\$ 330,00	R\$ 104,00	3,30
1100	45979	15/07/2009	CADEIRAS C/ ESTOFADO SECRETARIA S/ B	200,00	-	Móveis e Utensílios	68,4%	R\$ 330,00	R\$ 104,00	3,30
1100	45980	15/07/2009	CADEIRAS C/ ESTOFADO SECRETARIA S/ B	200,00	-	Móveis e Utensílios	68,4%	R\$ 330,00	R\$ 104,00	3,30
1100	45981	15/07/2009	CADEIRAS C/ ESTOFADO SECRETARIA S/ B	200,00	-	Móveis e Utensílios	68,4%	R\$ 330,00	R\$ 104,00	3,30
1100	19972	31/12/2005	COFRE DE ACO C/0.39X0.40X0.70	341,15	-	Móveis e Utensílios	89,7%	R\$ 653,00	R\$ 67,00	1,10
1100	19971	31/12/2005	COFRE DE ACO C/0.50X0.46X1.15	409,37	-	Móveis e Utensílios	89,7%	R\$ 784,00	R\$ 81,00	1,10
1100	54356	31/05/2011	CORTINA DE AR SURYHA 1500MM	823,25	82,33	Móveis e Utensílios	57,0%	R\$ 1.222,00	R\$ 526,00	4,50
1100	54484	31/05/2011	CORTINA DE AR SURYHA 1500MM	823,26	82,33	Móveis e Utensílios	57,0%	R\$ 1.222,00	R\$ 526,00	4,50
1100	48779	31/12/2010	ESCADA PLATAFORMA TIPO CAVALETE	899,00	44,95	Móveis e Utensílios	59,5%	R\$ 1.375,00	R\$ 557,00	4,30
1100	100000008793	25/10/2010	ESTANTE COM PRATELEIRAS REGULAVEIS,	70.302,00	2.919,01	Móveis e Utensílios	60,6%	R\$ 109.901,00	R\$ 43.298,00	4,10
1100	19828	31/12/2005	ESTANTE MADEIRA C/2 PORTAS C/1 PRATE	344,39	-	Móveis e Utensílios	89,7%	R\$ 660,00	R\$ 68,00	1,10
1100	19939	31/12/2005	ESTUFA	604,32	-	Móveis e Utensílios	89,7%	R\$ 1.158,00	R\$ 120,00	1,10
1100	30745	03/04/2007	GAVETEIRO C/ 2 GAVETAS E 1 GAVETÃO P	390,00	-	Móveis e Utensílios	82,2%	R\$ 723,00	R\$ 129,00	1,90
1100	19730	31/12/2005	GAVETEIRO DE ACO C/1 GAVETA C/1 GAVE	188,44	-	Móveis e Utensílios	89,7%	R\$ 361,00	R\$ 37,00	1,10
1100	19316	31/12/2005	GAVETEIRO DE ACO C/REVESTIMENTO MADE	188,44	-	Móveis e Utensílios	89,7%	R\$ 361,00	R\$ 37,00	1,10

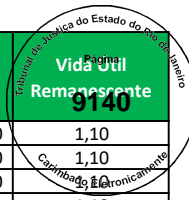

Empresa	Imobilizado	Dt.incorp.	Denominação do imobilizado	ValAquis.	Valor contábil	Conta de Avaliação	Depreciação	Valor Reposição	Valor Mercado	Vida Útil Remanescente
1100	9260	31/12/2005	GAVETEIRO MELAMINA C/1 GAVETA 1 GAVE	188,44	-	Móveis e Utensílios	89,7%	R\$ 361,00	R\$ 37,00	1,10
1100	19314	31/12/2005	GAVETEIRO MELAMINA C/2 GAVETAS C/1 G	188,44	-	Móveis e Utensílios	89,7%	R\$ 361,00	R\$ 37,00	1,10
1100	9251	31/12/2005	GAVETEIRO MELAMINA C/3 GAVETAS C/ROD	188,44	-	Móveis e Utensílios	89,7%	R\$ 361,00	R\$ 37,00	1,10
1100	9250	31/12/2005	GAVETEIRO MELAMINA C/4 GAVETAS C/ROD	188,44	-	Móveis e Utensílios	89,7%	R\$ 361,00	R\$ 37,00	1,10
1100	60130	30/11/2011	GELADEIRA	698,99	104,84	Móveis e Utensílios	53,9%	R\$ 1.026,00	R\$ 473,00	4,80
1100	65164	31/05/2012	GELADEIRA	2.138,00	427,60	Móveis e Utensílios	50,8%	R\$ 3.102,00	R\$ 1.526,00	5,20
1100	19049	31/12/2005	LONGARINA ESTRUTURA METALICA C/3 ASS	295,66	-	Móveis e Utensílios	89,7%	R\$ 566,00	R\$ 58,00	1,10
1100	19050	31/12/2005	LONGARINA ESTRUTURA METALICA C/3 ASS	295,66	-	Móveis e Utensílios	89,7%	R\$ 566,00	R\$ 58,00	1,10
1100	19051	31/12/2005	LONGARINA ESTRUTURA METALICA C/3 ASS	295,66	-	Móveis e Utensílios	89,7%	R\$ 566,00	R\$ 58,00	1,10
1100	19052	31/12/2005	LONGARINA ESTRUTURA METALICA C/3 ASS	295,66	-	Móveis e Utensílios	89,7%	R\$ 566,00	R\$ 58,00	1,10
1100	19053	31/12/2005	LONGARINA ESTRUTURA METALICA C/3 ASS	295,66	-	Móveis e Utensílios	89,7%	R\$ 566,00	R\$ 58,00	1,10
1100	19054	31/12/2005	LONGARINA ESTRUTURA METALICA C/3 ASS	295,66	-	Móveis e Utensílios	89,7%	R\$ 566,00	R\$ 58,00	1,10
1100	100000008778	27/08/2010	MAQUINA DE CAFE - VIENNA	2.000,00	49,83	Móveis e Utensílios	61,6%	R\$ 3.180,00	R\$ 1.222,00	4,00
1100	100000008792	01/03/2011	MAQUINA PARA CAFE EXPRESSO NF. 22185	3.900,00	319,56	Móveis e Utensílios	58,5%	R\$ 5.831,00	R\$ 2.421,00	4,40
1100	100000008789	01/03/2011	MESA CIRCULAR 2 ALTURAS, BESE MULT-U	1.942,50	159,13	Móveis e Utensílios	58,5%	R\$ 2.904,00	R\$ 1.206,00	4,40
1100	100000008794	20/10/2010	MESA DE APOIO 150 X 096EM MDF - LAQU	4.698,00	194,52	Móveis e Utensílios	60,7%	R\$ 7.343,00	R\$ 2.887,00	4,10
1100	19588	31/12/2005	MESA DE MADEIRA C/1 PRATELEIRA C/ROD	471,11	-	Móveis e Utensílios	89,7%	R\$ 902,00	R\$ 93,00	1,10
1100	33280	03/07/2007	MESA DE MELAMINO	690,00	-	Móveis e Utensílios	80,7%	R\$ 1.278,00	R\$ 247,00	2,00
1100	30746	03/04/2007	MESA DELTA MILLEUIUM	690,00	-	Móveis e Utensílios	82,2%	R\$ 1.279,00	R\$ 228,00	1,90
1100	80778	30/11/2013	MESA EST EM TUBO CAVALETE	1.839,59	643,85	Móveis e Utensílios	41,5%	R\$ 2.451,00	R\$ 1.433,00	6,10
1100	80776	30/11/2013	MESA EST EM TUBO COM ACAB CHUM	2.625,59	918,95	Móveis e Utensílios	41,5%	R\$ 3.499,00	R\$ 2.046,00	6,10
1100	80777	30/11/2013	MESA EST EM TUBO COM ACAB CHUM	2.625,59	918,95	Móveis e Utensílios	41,5%	R\$ 3.499,00	R\$ 2.046,00	6,10
1100	80775	30/11/2013	MESA ESTR EM TUBO 30X30 E 70x30	1.035,95	362,58	Móveis e Utensílios	41,5%	R\$ 1.381,00	R\$ 807,00	6,10
1100	17985	31/12/2005	MESA ESTRUTURA ACO C/TAMPO DE MADEIR	526,34	-	Móveis e Utensílios	89,7%	R\$ 1.008,00	R\$ 104,00	1,10
1100	17990	31/12/2005	MESA ESTRUTURA ACO C/TAMPO DE MADEIR	630,31	-	Móveis e Utensílios	89,7%	R\$ 1.207,00	R\$ 125,00	1,10
1100	19571	31/12/2005	MESA ESTRUTURA METALICA C/TAMPO MADE	224,19	-	Móveis e Utensílios	89,7%	R\$ 429,00	R\$ 44,00	1,10
1100	19572	31/12/2005	MESA ESTRUTURA METALICA C/TAMPO MADE	224,19	-	Móveis e Utensílios	89,7%	R\$ 429,00	R\$ 44,00	1,10
1100	19836	31/12/2005	MESA ESTRUTURA METALICA C/TAMPO MADE	844,74	-	Móveis e Utensílios	89,7%	R\$ 1.618,00	R\$ 167,00	1,10
1100	19872	31/12/2005	MESA ESTRUTURA METALICA C/TAMPO MADE	224,19	-	Móveis e Utensílios	89,7%	R\$ 429,00	R\$ 44,00	1,10
1100	19189	31/12/2005	MESA FORMATO CURVO C/ESTRUTURA METAL	295,66	-	Móveis e Utensílios	89,7%	R\$ 566,00	R\$ 58,00	1,10
1100	9248	31/12/2005	MESA MELAMINA C/1,24X0,74X0,75	204,69	-	Móveis e Utensílios	89,7%	R\$ 392,00	R\$ 40,00	1,10
1100	9249	31/12/2005	MESA MELAMINA C/1,26X0,69X0,75	204,69	-	Móveis e Utensílios	89,7%	R\$ 392,00	R\$ 40,00	1,10
1100	9255	31/12/2005	MESA MELAMINA C/1,26X0,69X0,75	204,69	-	Móveis e Utensílios	89,7%	R\$ 392,00	R\$ 40,00	1,10
1100	9254	31/12/2005	MESA MELAMINA C/1,27X0,74X0,75	204,69	-	Móveis e Utensílios	89,7%	R\$ 392,00	R\$ 40,00	1,10
1100	19927	31/12/2005	MESA MELAMINA C/1,27X0,67X0,75	204,69	-	Móveis e Utensílios	89,7%	R\$ 392,00	R\$ 40,00	1,10
1100	19728	31/12/2005	MESA MELAMINA C/1,27X0,69X0,75	204,69	-	Móveis e Utensílios	89,7%	R\$ 392,00	R\$ 40,00	1,10
1100	19190	31/12/2005	MESA MELAMINA C/2 GAVETAS C/1.26X0,7	204,69	-	Móveis e Utensílios	89,7%	R\$ 392,00	R\$ 40,00	1,10
1100	19191	31/12/2005	MESA MELAMINA C/2 GAVETAS C/1.26X0,7	204,69	-	Móveis e Utensílios	89,7%	R\$ 392,00	R\$ 40,00	1,10
1100	19962	31/12/2005	MESA MELAMINA C/3 GAVETAS C/1.27X0,6	217,69	-	Móveis e Utensílios	89,7%	R\$ 417,00	R\$ 43,00	1,10
1100	19967	31/12/2005	MESA MELAMINA C/3 GAVETAS C/1.27X0,6	217,69	-	Móveis e Utensílios	89,7%	R\$ 417,00	R\$ 43,00	1,10
1100	19968	31/12/2005	MESA MELAMINA C/3 GAVETAS C/1.27X0,6	217,69	-	Móveis e Utensílios	89,7%	R\$ 417,00	R\$ 43,00	1,10
1100	19930	31/12/2005	MESA P/REFEITORIO ESTRUTURA METALICA	382,08	-	Móveis e Utensílios	89,7%	R\$ 732,00	R\$ 76,00	1,10
1100	19931	31/12/2005	MESA P/REFEITORIO ESTRUTURA METALICA	382,08	-	Móveis e Utensílios	89,7%	R\$ 732,00	R\$ 76,00	1,10
1100	19932	31/12/2005	MESA P/REFEITORIO ESTRUTURA METALICA	382,08	-	Móveis e Utensílios	89,7%	R\$ 732,00	R\$ 76,00	1,10
1100	19933	31/12/2005	MESA P/REFEITORIO ESTRUTURA METALICA	382,08	-	Móveis e Utensílios	89,7%	R\$ 732,00	R\$ 76,00	1,10
1100	19934	31/12/2005	MESA P/REFEITORIO ESTRUTURA METALICA	382,08	-	Móveis e Utensílios	89,7%	R\$ 732,00	R\$ 76,00	1,10
1100	19935	31/12/2005	MESA P/REFEITORIO ESTRUTURA METALICA	382,08	-	Móveis e Utensílios	89,7%	R\$ 732,00	R\$ 76,00	1,10
1100	19936	31/12/2005	MESA P/REFEITORIO ESTRUTURA METALICA	382,08	-	Móveis e Utensílios	89,7%	R\$ 732,00	R\$ 76,00	1,10
1100	19937	31/12/2005	MESA P/REFEITORIO ESTRUTURA METALICA	382,08	-	Móveis e Utensílios	89,7%	R\$ 732,00	R\$ 76,00	1,10
1100	19187	31/12/2005	POLTRONA ESTRUTURA METALICA C/ASSENT	318,40	-	Móveis e Utensílios	89,7%	R\$ 610,00	R\$ 63,00	1,10
1100	19188	31/12/2005	POLTRONA ESTRUTURA METALICA C/ASSENT	318,40	-	Móveis e Utensílios	89,7%	R\$ 610,00	R\$ 63,00	1,10
1100	100000008791	01/02/2011	PURIFICADOR REFRIG. 600 PRATA 110V N	1.908,00	142,99	Móveis e Utensílios	58,9%	R\$ 2.878,00	R\$ 1.182,00	4,30
1100	19960	31/12/2005	RACK ACO C/PORTA ACRILICA C/EXAUSTOR	1.397,07	-	Móveis e Utensílios	89,7%	R\$ 2.676,00	R\$ 276,00	1,10
1100	19978	31/12/2005	RACK MADEIRA C/1 PRATELEIRA C/1 VAO	358,69	-	Móveis e Utensílios	89,7%	R\$ 687,00	R\$ 71,00	1,10
1100	19959	31/12/2005	RACK MADEIRA C/1 PRATELEIRA C/RODIZI	350,89	-	Móveis e Utensílios	89,7%	R\$ 672,00	R\$ 69,00	1,10
1100	19984	31/12/2005	RACK MADEIRA C/4 PRATELEIRAS P/SISTE	347,65	-	Móveis e Utensílios	89,7%	R\$ 666,00	R\$ 69,00	1,10
1100	19940	31/12/2005	REFRIGERADOR 310L	617,31	-	Móveis e Utensílios	89,7%	R\$ 1.182,00	R\$ 122,00	1,10

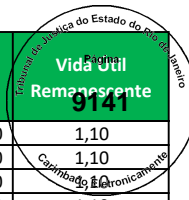

Empresa	Imobilizado	Dt.incorp.	Denominação do imobilizado	ValAquis.	Valor contábil	Conta de Avaliação	Depreciação	Valor Reposição	Valor Mercado	Vida Útil Remanescente
1100	19941	31/12/2005	REFRIGERADOR 310L	617,31	-	Móveis e Utensílios	89,7%	R\$ 1.182,00	R\$ 122,00	1,10
1100	19876	31/12/2005	ROUPEIRO DE ACO C/6 VAOS C/0.92X0.42	185,20	-	Móveis e Utensílios	89,7%	R\$ 355,00	R\$ 37,00	1,10
1100	19877	31/12/2005	ROUPEIRO DE ACO C/6 VAOS C/0.92X0.42	185,20	-	Móveis e Utensílios	89,7%	R\$ 355,00	R\$ 37,00	1,10
1100	19878	31/12/2005	ROUPEIRO DE ACO C/6 VAOS C/0.92X0.42	185,20	-	Móveis e Utensílios	89,7%	R\$ 355,00	R\$ 37,00	1,10
1100	19879	31/12/2005	ROUPEIRO DE ACO C/6 VAOS C/0.92X0.42	185,20	-	Móveis e Utensílios	89,7%	R\$ 355,00	R\$ 37,00	1,10
1100	19880	31/12/2005	ROUPEIRO DE ACO C/6 VAOS C/0.92X0.42	185,20	-	Móveis e Utensílios	89,7%	R\$ 355,00	R\$ 37,00	1,10
1100	19881	31/12/2005	ROUPEIRO DE ACO C/6 VAOS C/0.92X0.42	185,20	-	Móveis e Utensílios	89,7%	R\$ 355,00	R\$ 37,00	1,10
1100	19882	31/12/2005	ROUPEIRO DE ACO C/6 VAOS C/0.92X0.42	185,20	-	Móveis e Utensílios	89,7%	R\$ 355,00	R\$ 37,00	1,10
1100	19883	31/12/2005	ROUPEIRO DE ACO C/6 VAOS C/0.92X0.42	185,20	-	Móveis e Utensílios	89,7%	R\$ 355,00	R\$ 37,00	1,10
1100	19884	31/12/2005	ROUPEIRO DE ACO C/6 VAOS C/0.92X0.42	185,20	-	Móveis e Utensílios	89,7%	R\$ 355,00	R\$ 37,00	1,10
1100	19885	31/12/2005	ROUPEIRO DE ACO C/6 VAOS C/0.92X0.42	185,20	-	Móveis e Utensílios	89,7%	R\$ 355,00	R\$ 37,00	1,10
1100	19886	31/12/2005	ROUPEIRO DE ACO C/6 VAOS C/0.92X0.42	185,20	-	Móveis e Utensílios	89,7%	R\$ 355,00	R\$ 37,00	1,10
1100	19887	31/12/2005	ROUPEIRO DE ACO C/6 VAOS C/0.92X0.42	185,20	-	Móveis e Utensílios	89,7%	R\$ 355,00	R\$ 37,00	1,10
1100	19888	31/12/2005	ROUPEIRO DE ACO C/6 VAOS C/0.92X0.42	185,20	-	Móveis e Utensílios	89,7%	R\$ 355,00	R\$ 37,00	1,10
1100	19889	31/12/2005	ROUPEIRO DE ACO C/6 VAOS C/0.92X0.42	185,20	-	Móveis e Utensílios	89,7%	R\$ 355,00	R\$ 37,00	1,10
1100	19890	31/12/2005	ROUPEIRO DE ACO C/6 VAOS C/0.92X0.42	185,20	-	Móveis e Utensílios	89,7%	R\$ 355,00	R\$ 37,00	1,10
1100	19891	31/12/2005	ROUPEIRO DE ACO C/6 VAOS C/0.92X0.42	185,20	-	Móveis e Utensílios	89,7%	R\$ 355,00	R\$ 37,00	1,10
1100	19892	31/12/2005	ROUPEIRO DE ACO C/6 VAOS C/0.92X0.42	185,20	-	Móveis e Utensílios	89,7%	R\$ 355,00	R\$ 37,00	1,10
1100	19893	31/12/2005	ROUPEIRO DE ACO C/6 VAOS C/0.92X0.42	185,20	-	Móveis e Utensílios	89,7%	R\$ 355,00	R\$ 37,00	1,10
1100	19894	31/12/2005	ROUPEIRO DE ACO C/6 VAOS C/0.92X0.42	185,20	-	Móveis e Utensílios	89,7%	R\$ 355,00	R\$ 37,00	1,10
1100	19895	31/12/2005	ROUPEIRO DE ACO C/6 VAOS C/0.92X0.42	185,20	-	Móveis e Utensílios	89,7%	R\$ 355,00	R\$ 37,00	1,10
1100	19896	31/12/2005	ROUPEIRO DE ACO C/6 VAOS C/0.92X0.42	185,20	-	Móveis e Utensílios	89,7%	R\$ 355,00	R\$ 37,00	1,10
1100	54356	31/05/2011	CORTINA DE AR SURYHA 1500MM	823,25	82,33	Móveis e Utensílios	57,0%	R\$ 1.222,00	R\$ 526,00	4,50
1100	54484	31/05/2011	CORTINA DE AR SURYHA 1500MM	823,25	82,33	Móveis e Utensílios	57,0%	R\$ 1.222,00	R\$ 526,00	4,50
1100	11000005579	30/11/2013	APOIO PARA PES	105,30	36,85	Móveis e Utensílios	41,5%	R\$ 140,00	R\$ 82,00	6,10
1100	2529	31/12/2005	ARMARIO C/VAO ABERTO EM MADEIRA C/SP	617,31	-	Móveis e Utensílios	89,7%	R\$ 1.182,00	R\$ 122,00	1,10
1100	559	31/12/2005	ARMARIO DE ACO P/QUADRO ELETRICO C/0	1.663,49	-	Móveis e Utensílios	89,7%	R\$ 3.186,00	R\$ 329,00	1,10
1100	560	31/12/2005	ARMARIO DE ACO P/QUADRO ELETRICO C/0	1.663,49	-	Móveis e Utensílios	89,7%	R\$ 3.186,00	R\$ 329,00	1,10
1100	583	31/12/2005	ARMARIO DE ACO P/QUADRO ELETRICO C/0	1.663,49	-	Móveis e Utensílios	89,7%	R\$ 3.186,00	R\$ 329,00	1,10
1100	584	31/12/2005	ARMARIO DE ACO P/QUADRO ELETRICO C/0	1.663,49	-	Móveis e Utensílios	89,7%	R\$ 3.186,00	R\$ 329,00	1,10
1100	585	31/12/2005	ARMARIO DE ACO P/QUADRO ELETRICO C/0	1.663,49	-	Móveis e Utensílios	89,7%	R\$ 3.186,00	R\$ 329,00	1,10
1100	586	31/12/2005	ARMARIO DE ACO P/QUADRO ELETRICO C/0	1.663,49	-	Móveis e Utensílios	89,7%	R\$ 3.186,00	R\$ 329,00	1,10
1100	587	31/12/2005	ARMARIO DE ACO P/QUADRO ELETRICO C/0	1.663,49	-	Móveis e Utensílios	89,7%	R\$ 3.186,00	R\$ 329,00	1,10
1100	197	31/12/2005	ARMARIO DE ACO P/QUADRO FORCA C/0.59	1.663,49	-	Móveis e Utensílios	89,7%	R\$ 3.186,00	R\$ 329,00	1,10
1100	568	31/12/2005	ARMARIO DE MADEIRA C/1 PORTA C/0.47X	383,38	-	Móveis e Utensílios	89,7%	R\$ 734,00	R\$ 76,00	1,10
1100	546	31/12/2005	ARMARIO DE MADEIRA C/1 PORTA C/1 GAV	295,66	-	Móveis e Utensílios	89,7%	R\$ 566,00	R\$ 58,00	1,10
1100	2726	31/12/2005	ARMARIO DE MADEIRA C/VAO ABERTO C/RO	831,74	-	Móveis e Utensílios	89,7%	R\$ 1.593,00	R\$ 165,00	1,10
1100	236	31/12/2005	BALCAO DE MADEIRA C/1.20X0.45X0.42	604,32	-	Móveis e Utensílios	89,7%	R\$ 1.158,00	R\$ 120,00	1,10
1100	235	31/12/2005	BALCAO DE MADEIRA C/1.40X0.45X0.62	601,06	-	Móveis e Utensílios	89,7%	R\$ 1.151,00	R\$ 119,00	1,10
1100	399	31/12/2005	BALCAO DE MADEIRA C/2 GAVETAS C/0.80	636,80	-	Móveis e Utensílios	89,7%	R\$ 1.220,00	R\$ 126,00	1,10
1100	454	31/12/2005	BALCAO DE MADEIRA C/3 GAVETAS C/2 PR	997,45	-	Móveis e Utensílios	89,7%	R\$ 1.911,00	R\$ 197,00	1,10
1100	365	31/12/2005	BALCAO DE MADEIRA C/FRENTE VIDRO C/1	1.156,64	-	Móveis e Utensílios	89,7%	R\$ 2.216,00	R\$ 229,00	1,10
1100	250	31/12/2005	BALCAO DE MADEIRA P/DESACOPLADOR C/1	1.286,60	-	Móveis e Utensílios	89,7%	R\$ 2.464,00	R\$ 255,00	1,10
1100	251	31/12/2005	BALCAO DE MADEIRA P/DESACOPLADOR C/1	1.286,60	-	Móveis e Utensílios	89,7%	R\$ 2.464,00	R\$ 255,00	1,10
1100	252	31/12/2005	BALCAO DE MADEIRA P/DESACOPLADOR C/1	1.286,60	-	Móveis e Utensílios	89,7%	R\$ 2.464,00	R\$ 255,00	1,10
1100	51	31/12/2005	BALCAO DE MADEIRA P/DESACOPLADOR C/2	1.286,60	-	Móveis e Utensílios	89,7%	R\$ 2.464,00	R\$ 255,00	1,10
1100	375	31/12/2005	BALCAO DE MADEIRA P/DESACOPLADOR C/3	1.286,60	-	Móveis e Utensílios	89,7%	R\$ 2.464,00	R\$ 255,00	1,10
1100	385	31/12/2005	BALCAO DE MADEIRA P/DESACOPLADOR C/3	1.286,60	-	Móveis e Utensílios	89,7%	R\$ 2.464,00	R\$ 255,00	1,10
1100	386	31/12/2005	BALCAO DE MADEIRA P/DESACOPLADOR C/3	1.286,60	-	Móveis e Utensílios	89,7%	R\$ 2.464,00	R\$ 255,00	1,10
1100	387	31/12/2005	BALCAO DE MADEIRA P/DESACOPLADOR C/3	1.286,60	-	Móveis e Utensílios	89,7%	R\$ 2.464,00	R\$ 255,00	1,10
1100	82876	31/12/2013	BALCAO FECHAMENTO ILHA CELULAR	2.020,00	723,83	Móveis e Utensílios	41,0%	R\$ 2.687,00	R\$ 1.585,00	6,20
1100	203	31/12/2005	BALCAO P/OFERTAS MADEIRA C/PRATELEIR	714,78	-	Móveis e Utensílios	89,7%	R\$ 1.369,00	R\$ 141,00	1,10
1100	48287	09/04/2010	BALCÃO REVERSÃO CARTÃO 100X 60 X 70	864,00	-	Móveis e Utensílios	63,9%	R\$ 1.408,00	R\$ 508,00	3,80
1100	229	31/12/2005	BALCAO VIDRO C/RODIZIOS C/0.80X0.80X	701,78	-	Móveis e Utensílios	89,7%	R\$ 1.344,00	R\$ 139,00	1,10
1100	230	31/12/2005	BALCAO VIDRO C/RODIZIOS C/0.80X0.80X	701,78	-	Móveis e Utensílios	89,7%	R\$ 1.344,00	R\$ 139,00	1,10
1100	532	31/12/2005	BANCADA DE MADEIRA C/1 GAVETA C/0.80	662,80	-	Móveis e Utensílios	89,7%	R\$ 1.270,00	R\$ 131,00	1,10
1100	563	31/12/2005	BANCADA DE MADEIRA C/12 GAVETAS C/2.	1.215,12	-	Móveis e Utensílios	89,7%	R\$ 2.328,00	R\$ 240,00	1,10

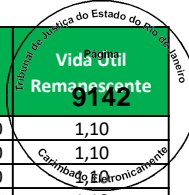

Empresa	Imobilizado	Dt.incorp.	Denominação do imobilizado	ValAquis.	Valor contábil	Conta de Avaliação	Depreciação	Valor Reposição	Valor Mercado	Vida Útil Remanescente
1100	564	31/12/2005	BANCADA DE MADEIRA C/12 GAVETAS C/2.	1.215,12	-	Móveis e Utensílios	89,7%	R\$ 2.328,00	R\$ 240,00	1,10
1100	562	31/12/2005	BANCADA DE MADEIRA C/2 GAVETAS C/1.0	649,80	-	Móveis e Utensílios	89,7%	R\$ 1.245,00	R\$ 129,00	1,10
1100	570	31/12/2005	BANCADA DE MADEIRA C/2 PORTAS C/SUPO	552,33	-	Móveis e Utensílios	89,7%	R\$ 1.058,00	R\$ 109,00	1,10
1100	76	31/12/2005	BANCADA DE MADEIRA C/21 GAVETAS C/4.	1.624,50	-	Móveis e Utensílios	89,7%	R\$ 3.112,00	R\$ 321,00	1,10
1100	565	31/12/2005	BANCADA DE MADEIRA C/6 PRATELEIRAS C	831,74	-	Móveis e Utensílios	89,7%	R\$ 1.593,00	R\$ 165,00	1,10
1100	528	31/12/2005	BEBEDOURO DE PRESSAO	239,78	-	Móveis e Utensílios	89,7%	R\$ 459,00	R\$ 47,00	1,10
1100	580	31/12/2005	CADEIRA ACO C/0.40X0.40X0.49	165,05	-	Móveis e Utensílios	89,7%	R\$ 316,00	R\$ 33,00	1,10
1100	48302	05/05/2010	CADEIRA FIXA	165,00	-	Móveis e Utensílios	63,5%	R\$ 267,00	R\$ 98,00	3,80
1100	48303	05/05/2010	CADEIRA FIXA	165,00	-	Móveis e Utensílios	63,5%	R\$ 267,00	R\$ 98,00	3,80
1100	48304	05/05/2010	CADEIRA FIXA	165,00	-	Móveis e Utensílios	63,5%	R\$ 267,00	R\$ 98,00	3,80
1100	24188	29/06/2005	CADEIRA FIXA C/ BRAÇOS	221,00	-	Móveis e Utensílios	92,7%	R\$ 417,00	R\$ 30,00	0,80
1100	579	31/12/2005	COFRE DE ACO C/0.56X0.50X1.40	578,33	-	Móveis e Utensílios	89,7%	R\$ 1.108,00	R\$ 114,00	1,10
1100	16554	31/12/2005	COFRE DE ACO MODELO A - 40- 86	337,90	-	Móveis e Utensílios	89,7%	R\$ 647,00	R\$ 67,00	1,10
1100	529	31/12/2005	ESTUFA	604,32	-	Móveis e Utensílios	89,7%	R\$ 1.158,00	R\$ 120,00	1,10
1100	54052	31/03/2011	GELADEIRA 440 L	1.394,10	116,17	Móveis e Utensílios	58,0%	R\$ 2.087,00	R\$ 877,00	4,40
1100	205	31/12/2005	LONGARINA C/2 LUGARES PLASTICA	250,17	-	Móveis e Utensílios	89,7%	R\$ 479,00	R\$ 49,00	1,10
1100	206	31/12/2005	LONGARINA C/2 LUGARES PLASTICA	250,17	-	Móveis e Utensílios	89,7%	R\$ 479,00	R\$ 49,00	1,10
1100	208	31/12/2005	LONGARINA C/2 LUGARES PLASTICA	250,17	-	Móveis e Utensílios	89,7%	R\$ 479,00	R\$ 49,00	1,10
1100	209	31/12/2005	LONGARINA C/2 LUGARES PLASTICA	250,17	-	Móveis e Utensílios	89,7%	R\$ 479,00	R\$ 49,00	1,10
1100	210	31/12/2005	LONGARINA C/2 LUGARES PLASTICA	250,17	-	Móveis e Utensílios	89,7%	R\$ 479,00	R\$ 49,00	1,10
1100	544	31/12/2005	MESA DE MADEIRA C/1 PRATELEIRA C/ROD	409,38	-	Móveis e Utensílios	89,7%	R\$ 784,00	R\$ 81,00	1,10
1100	566	31/12/2005	MESA DE MADEIRA C/2 GAVETAS C/1.10X0	178,70	-	Móveis e Utensílios	89,7%	R\$ 342,00	R\$ 35,00	1,10
1100	575	31/12/2005	MESA DE MADEIRA C/3 GAVETAS C/1.20X0	224,18	-	Móveis e Utensílios	89,7%	R\$ 429,00	R\$ 44,00	1,10
1100	233	31/12/2005	MESA DE MADEIRA C/RODIZIOS C/1.50X0.	380,13	-	Móveis e Utensílios	89,7%	R\$ 728,00	R\$ 75,00	1,10
1100	231	31/12/2005	MESA DE MADEIRA C/RODIZIOS C/1.69X0.	419,12	-	Móveis e Utensílios	89,7%	R\$ 803,00	R\$ 83,00	1,10
1100	24191	17/06/2005	MESA FORMATO CURVO C/ ESTRUTURAMETAL	636,00	-	Móveis e Utensílios	92,9%	R\$ 1.199,00	R\$ 85,00	0,70
1100	567	31/12/2005	MESA MELAMINA C/2 GAVETAS C/1.10X0.6	178,70	-	Móveis e Utensílios	89,7%	R\$ 342,00	R\$ 35,00	1,10
1100	524	31/12/2005	MESA P/REFEITORIO MADEIRA C/8 BANCOS	453,56	-	Móveis e Utensílios	89,7%	R\$ 869,00	R\$ 90,00	1,10
1100	525	31/12/2005	MESA P/REFEITORIO MADEIRA C/8 BANCOS	453,56	-	Móveis e Utensílios	89,7%	R\$ 869,00	R\$ 90,00	1,10
1100	526	31/12/2005	MESA P/REFEITORIO MADEIRA C/8 BANCOS	453,56	-	Móveis e Utensílios	89,7%	R\$ 869,00	R\$ 90,00	1,10
1100	24192	29/06/2005	POLTRONA ESTRUTURA METALICA C/ ASSEN	336,00	-	Móveis e Utensílios	92,7%	R\$ 633,00	R\$ 46,00	0,80
1100	24193	30/06/2005	POLTRONA ESTRUTURA METALICA C/ ASSEN	336,00	-	Móveis e Utensílios	92,7%	R\$ 633,00	R\$ 46,00	0,80
1100	195	31/12/2005	RACK ACO C/PORTA ACRILICA C/0.53X0.5	471,10	-	Móveis e Utensílios	89,7%	R\$ 902,00	R\$ 93,00	1,10
1100	366	31/12/2005	RACK CURVO MADEIRA C/LATERAIS VIDRO	1.374,33	-	Móveis e Utensílios	89,7%	R\$ 2.633,00	R\$ 272,00	1,10
1100	576	31/12/2005	RACK MADEIRA C/2 PRATELEIRAS C/RODIZ	370,38	-	Móveis e Utensílios	89,7%	R\$ 709,00	R\$ 73,00	1,10
1100	531	31/12/2005	REFRIGERADOR 256L	532,83	-	Móveis e Utensílios	89,7%	R\$ 1.021,00	R\$ 105,00	1,10
1100	530	31/12/2005	REFRIGERADOR 350L	649,80	-	Móveis e Utensílios	89,7%	R\$ 1.245,00	R\$ 129,00	1,10
1100	460	31/12/2005	ROUPEIRO DE ACO C/12 VAOS C/0.93X0.4	318,40	-	Móveis e Utensílios	89,7%	R\$ 610,00	R\$ 63,00	1,10
1100	458	31/12/2005	ROUPEIRO DE ACO C/16 VAOS C/1.22X0.4	422,37	-	Móveis e Utensílios	89,7%	R\$ 809,00	R\$ 84,00	1,10
1100	459	31/12/2005	ROUPEIRO DE ACO C/16 VAOS C/1.22X0.4	422,37	-	Móveis e Utensílios	89,7%	R\$ 809,00	R\$ 84,00	1,10
1100	457	31/12/2005	ROUPEIRO DE ACO C/6 VAOS C/0.94X0.35	185,20	-	Móveis e Utensílios	89,7%	R\$ 355,00	R\$ 37,00	1,10
1100	463	31/12/2005	ROUPEIRO DE ACO C/6 VAOS C/0.94X0.35	185,20	-	Móveis e Utensílios	89,7%	R\$ 355,00	R\$ 37,00	1,10
1100	464	31/12/2005	ROUPEIRO DE ACO C/6 VAOS C/0.94X0.35	185,20	-	Móveis e Utensílios	89,7%	R\$ 355,00	R\$ 37,00	1,10
1100	465	31/12/2005	ROUPEIRO DE ACO C/6 VAOS C/0.94X0.35	185,20	-	Móveis e Utensílios	89,7%	R\$ 355,00	R\$ 37,00	1,10
1100	467	31/12/2005	ROUPEIRO DE ACO C/6 VAOS C/0.94X0.35	185,20	-	Móveis e Utensílios	89,7%	R\$ 355,00	R\$ 37,00	1,10
1100	24178	20/06/2005	CADEIRA FIXA C/ BRAÇOS	478,00	-	Móveis e Utensílios	92,8%	R\$ 901,00	R\$ 64,00	0,80
1100	100000004861	31/03/2015	ARMARIO ALTO 2 PORTAS	1.180,00	570,33	Móveis e Utensílios	33,2%	R\$ 1.516,00	R\$ 1.012,00	7,00
1100	17430	31/12/2005	ARQUIVO DE ACO C/4 GAVETAS C/0.50X0.	243,68	-	Móveis e Utensílios	89,7%	R\$ 467,00	R\$ 48,00	1,10
1100	17286	31/12/2005	BALCAO DE MADEIRA C/2 GAVETAS C/ PRA	731,03	-	Móveis e Utensílios	89,7%	R\$ 1.400,00	R\$ 145,00	1,10
1100	17275	31/12/2005	BALCAO DE MADEIRA C/2 GAVETAS C/1 PR	636,80	-	Móveis e Utensílios	89,7%	R\$ 1.220,00	R\$ 126,00	1,10
1100	17276	31/12/2005	BALCAO DE MADEIRA C/2 GAVETAS C/1 PR	636,80	-	Móveis e Utensílios	89,7%	R\$ 1.220,00	R\$ 126,00	1,10
1100	17402	31/12/2005	BALCAO DE MADEIRA C/2 GAVETAS C/PRAT	731,03	-	Móveis e Utensílios	89,7%	R\$ 1.400,00	R\$ 145,00	1,10
1100	17403	31/12/2005	BALCAO DE MADEIRA C/2 GAVETAS C/PRAT	731,03	-	Móveis e Utensílios	89,7%	R\$ 1.400,00	R\$ 145,00	1,10
1100	17446	31/12/2005	BANCA ESTRUTURA METALICA C/LATERAIS	747,27	-	Móveis e Utensílios	89,7%	R\$ 1.431,00	R\$ 148,00	1,10
1100	17447	31/12/2005	BANCA ESTRUTURA METALICA C/LATERAIS	747,27	-	Móveis e Utensílios	89,7%	R\$ 1.431,00	R\$ 148,00	1,10
1100	17448	31/12/2005	BANCA ESTRUTURA METALICA C/LATERAIS	747,27	-	Móveis e Utensílios	89,7%	R\$ 1.431,00	R\$ 148,00	1,10
1100	17449	31/12/2005	BANCA ESTRUTURA METALICA C/LATERAIS	747,27	-	Móveis e Utensílios	89,7%	R\$ 1.431,00	R\$ 148,00	1,10

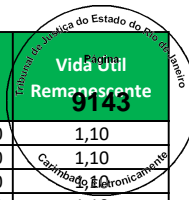

Empresa	Imobilizado	Dt.incorp.	Denominação do imobilizado	ValAquis.	Valor contábil	Conta de Avaliação	Depreciação	Valor Reposição	Valor Mercado	Vida Útil Remanescente
1100	17450	31/12/2005	BANCA ESTRUTURA METALICA C/LATERAIS	747,27	-	Móveis e Utensílios	89,7%	R\$ 1.431,00	R\$ 148,00	1,10
1100	17451	31/12/2005	BANCA ESTRUTURA METALICA C/LATERAIS	747,27	-	Móveis e Utensílios	89,7%	R\$ 1.431,00	R\$ 148,00	1,10
1100	17455	31/12/2005	BANCA ESTRUTURA METALICA C/LATERAIS	747,27	-	Móveis e Utensílios	89,7%	R\$ 1.431,00	R\$ 148,00	1,10
1100	17456	31/12/2005	BANCA ESTRUTURA METALICA C/LATERAIS	747,27	-	Móveis e Utensílios	89,7%	R\$ 1.431,00	R\$ 148,00	1,10
1100	17457	31/12/2005	BANCA ESTRUTURA METALICA C/LATERAIS	747,27	-	Móveis e Utensílios	89,7%	R\$ 1.431,00	R\$ 148,00	1,10
1100	17458	31/12/2005	BANCA ESTRUTURA METALICA C/LATERAIS	747,27	-	Móveis e Utensílios	89,7%	R\$ 1.431,00	R\$ 148,00	1,10
1100	17485	31/12/2005	BANCA ESTRUTURA METALICA C/LATERAIS	747,27	-	Móveis e Utensílios	89,7%	R\$ 1.431,00	R\$ 148,00	1,10
1100	17406	31/12/2005	BEBEDOURO DE PRESSAO	239,78	-	Móveis e Utensílios	89,7%	R\$ 459,00	R\$ 47,00	1,10
1100	17441	31/12/2005	COFRE DE ACO C/0.50X0.46X1.16	409,37	-	Móveis e Utensílios	89,7%	R\$ 784,00	R\$ 81,00	1,10
1100	16547	31/12/2005	COFRE DE ACO MOD A-40-86	337,90	-	Móveis e Utensílios	89,7%	R\$ 647,00	R\$ 67,00	1,10
1100	17445	31/12/2005	LONGARINA ESTRUTURA METALICA C/5 ASS	399,63	-	Móveis e Utensílios	89,7%	R\$ 765,00	R\$ 79,00	1,10
1100	17443	31/12/2005	MESA DE MADEIRA C/2 GAVETAS C/0.88X0	176,75	-	Móveis e Utensílios	89,7%	R\$ 339,00	R\$ 35,00	1,10
1100	17427	31/12/2005	MESA DE MADEIRA C/3 GAVETAS C/SUPPORT	237,18	-	Móveis e Utensílios	89,7%	R\$ 454,00	R\$ 47,00	1,10
1100	17478	31/12/2005	MESA ESTRUTURA ACO C/TAMPO MADEIRA C	789,51	-	Móveis e Utensílios	89,7%	R\$ 1.512,00	R\$ 156,00	1,10
1100	17480	31/12/2005	MESA ESTRUTURA ACO C/TAMPO MADEIRA C	844,74	-	Móveis e Utensílios	89,7%	R\$ 1.618,00	R\$ 167,00	1,10
1100	17628	31/12/2005	MESA ESTRUTURA ACO C/TAMPO MADEIRA C	526,34	-	Móveis e Utensílios	89,7%	R\$ 1.008,00	R\$ 104,00	1,10
1100	17651	31/12/2005	MESA ESTRUTURA ACO C/TAMPO MADEIRA C	224,19	-	Móveis e Utensílios	89,7%	R\$ 429,00	R\$ 44,00	1,10
1100	17412	31/12/2005	REFRIGERADOR 340L	649,80	-	Móveis e Utensílios	89,7%	R\$ 1.245,00	R\$ 129,00	1,10
1100	17408	31/12/2005	ROUPEIRO DE ACO C/6 VAOS C/0.57X0.42	185,20	-	Móveis e Utensílios	89,7%	R\$ 355,00	R\$ 37,00	1,10
1100	17409	31/12/2005	ROUPEIRO DE ACO C/6 VAOS C/0.57X0.42	185,20	-	Móveis e Utensílios	89,7%	R\$ 355,00	R\$ 37,00	1,10
1100	17410	31/12/2005	ROUPEIRO DE ACO C/6 VAOS C/0.57X0.42	185,20	-	Móveis e Utensílios	89,7%	R\$ 355,00	R\$ 37,00	1,10
1100	80383	30/11/2013	APOIO PARA PES	105,30	36,85	Móveis e Utensílios	41,5%	R\$ 140,00	R\$ 82,00	6,10
1100	100000004862	31/03/2015	ARMARIO ALTO 2 PORTAS	910,00	439,82	Móveis e Utensílios	33,2%	R\$ 1.169,00	R\$ 780,00	7,00
1100	65055	31/05/2012	ARMARIO ALTO DIRETOR 90X40X163 2 POR	617,00	123,40	Móveis e Utensílios	50,8%	R\$ 895,00	R\$ 440,00	5,20
1100	65056	31/05/2012	ARMARIO ALTO DIRETOR 90X40X163 2 POR	617,00	123,40	Móveis e Utensílios	50,8%	R\$ 895,00	R\$ 440,00	5,20
1100	65057	31/05/2012	ARMARIO ALTO DIRETOR 90X40X163 2 POR	617,00	123,40	Móveis e Utensílios	50,8%	R\$ 895,00	R\$ 440,00	5,20
1100	65058	31/05/2012	ARMARIO ALTO DIRETOR 90X40X163 2 POR	617,00	123,40	Móveis e Utensílios	50,8%	R\$ 895,00	R\$ 440,00	5,20
1100	65059	31/05/2012	ARMARIO ALTO DIRETOR 90X40X163 2 POR	617,00	123,40	Móveis e Utensílios	50,8%	R\$ 895,00	R\$ 440,00	5,20
1100	100000007989	31/10/2015	ARMARIO DE ACO PARA TELEFONIA C/ 2 C	1.060,00	574,16	Móveis e Utensílios	29,5%	R\$ 1.304,00	R\$ 919,00	7,40
1100	65217	31/05/2012	ARMARIO GUARDA-ROUPA 1.980x300x420mm	340,00	68,00	Móveis e Utensílios	50,8%	R\$ 493,00	R\$ 243,00	5,20
1100	65218	31/05/2012	ARMARIO GUARDA-ROUPA 1.980x300x420mm	340,00	68,00	Móveis e Utensílios	50,8%	R\$ 493,00	R\$ 243,00	5,20
1100	65219	31/05/2012	ARMARIO GUARDA-ROUPA 1.980x300x420mm	340,00	68,00	Móveis e Utensílios	50,8%	R\$ 493,00	R\$ 243,00	5,20
1100	65220	31/05/2012	ARMARIO GUARDA-ROUPA 1.980x300x420mm	340,00	68,00	Móveis e Utensílios	50,8%	R\$ 493,00	R\$ 243,00	5,20
1100	65221	31/05/2012	ARMARIO GUARDA-ROUPA 1.980x570x420mm	530,00	106,00	Móveis e Utensílios	50,8%	R\$ 769,00	R\$ 378,00	5,20
1100	65222	31/05/2012	ARMARIO GUARDA-ROUPA 1.980x570x420mm	530,00	106,00	Móveis e Utensílios	50,8%	R\$ 769,00	R\$ 378,00	5,20
1100	65223	31/05/2012	ARMARIO GUARDA-ROUPA 1.980x570x420mm	530,00	106,00	Móveis e Utensílios	50,8%	R\$ 769,00	R\$ 378,00	5,20
1100	65224	31/05/2012	ARMARIO GUARDA-ROUPA 1.980x570x420mm	530,00	106,00	Móveis e Utensílios	50,8%	R\$ 769,00	R\$ 378,00	5,20
1100	65225	31/05/2012	ARMARIO GUARDA-ROUPA 1.980x570x420mm	530,00	106,00	Móveis e Utensílios	50,8%	R\$ 769,00	R\$ 378,00	5,20
1100	65226	31/05/2012	ARMARIO GUARDA-ROUPA 1.980x570x420mm	530,00	106,00	Móveis e Utensílios	50,8%	R\$ 769,00	R\$ 378,00	5,20
1100	65227	31/05/2012	ARMARIO GUARDA-ROUPA 1.980x570x420mm	530,00	106,00	Móveis e Utensílios	50,8%	R\$ 769,00	R\$ 378,00	5,20
1100	65228	31/05/2012	ARMARIO GUARDA-ROUPA 1.980x570x420mm	530,00	106,00	Móveis e Utensílios	50,8%	R\$ 769,00	R\$ 378,00	5,20
1100	53469	31/01/2011	ARMARIO ROUPEIRO EM ACO	347,26	23,15	Móveis e Utensílios	59,0%	R\$ 528,00	R\$ 217,00	4,30
1100	53470	31/01/2011	ARMARIO ROUPEIRO EM ACO	347,26	23,15	Móveis e Utensílios	59,0%	R\$ 528,00	R\$ 217,00	4,30
1100	53471	31/01/2011	ARMARIO ROUPEIRO EM ACO	347,26	23,15	Móveis e Utensílios	59,0%	R\$ 528,00	R\$ 217,00	4,30
1100	65077	31/05/2012	ARQUIVO P/PASTAS SUSPENSAS 4 GAVETOES	744,00	148,80	Móveis e Utensílios	50,8%	R\$ 1.080,00	R\$ 531,00	5,20
1100	65078	31/05/2012	ARQUIVO P/PASTAS SUSPENSAS 4 GAVETOES	744,00	148,80	Móveis e Utensílios	50,8%	R\$ 1.080,00	R\$ 531,00	5,20
1100	65079	31/05/2012	ARQUIVO P/PASTAS SUSPENSAS 4 GAVETOES	744,00	148,80	Móveis e Utensílios	50,8%	R\$ 1.080,00	R\$ 531,00	5,20
1100	65080	31/05/2012	ARQUIVO P/PASTAS SUSPENSAS 4 GAVETOES	744,00	148,80	Móveis e Utensílios	50,8%	R\$ 1.080,00	R\$ 531,00	5,20
1100	65081	31/05/2012	ARQUIVO P/PASTAS SUSPENSAS 4 GAVETOES	744,00	148,80	Móveis e Utensílios	50,8%	R\$ 1.080,00	R\$ 531,00	5,20
1100	63304	30/04/2012	BALCAO DE APOIO ESTUFA 0,60x1,00x0,7m	363,00	69,57	Móveis e Utensílios	51,3%	R\$ 531,00	R\$ 258,00	5,10
1100	100000003946	28/02/2015	BALCAO DE CANTO	834,96	396,60	Móveis e Utensílios	33,8%	R\$ 1.074,00	R\$ 711,00	7,00
1100	100000003947	28/02/2015	BALCAO DE CANTO	834,96	396,60	Móveis e Utensílios	33,8%	R\$ 1.074,00	R\$ 711,00	7,00
1100	100000003951	28/02/2015	BALCAO DE FECH DE ILHA	485,31	230,51	Móveis e Utensílios	33,8%	R\$ 624,00	R\$ 414,00	7,00
1100	17570	31/12/2005	BALCAO DE MADEIRA C/1 GAVETA C/PRATE	731,03	-	Móveis e Utensílios	89,7%	R\$ 1.400,00	R\$ 145,00	1,10
1100	17868	31/12/2005	BALCAO DE MADEIRA C/2 GAVETAS	731,03	-	Móveis e Utensílios	89,7%	R\$ 1.400,00	R\$ 145,00	1,10
1100	17857	31/12/2005	BALCAO DE MADEIRA C/2 VAOS C/1.04X0.	727,78	-	Móveis e Utensílios	89,7%	R\$ 1.394,00	R\$ 144,00	1,10
1100	17569	31/12/2005	BALCAO DE MADEIRA C/8 PRATELEIRAS C/	796,01	-	Móveis e Utensílios	89,7%	R\$ 1.525,00	R\$ 157,00	1,10

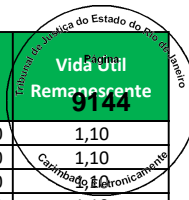

Empresa	Imobilizado	Dt.incorp.	Denominação do imobilizado	ValAquis.	Valor contábil	Conta de Avaliação	Depreciação	Valor Reposição	Valor Mercado	Vida Útil Remanescente
1100	17526	31/12/2005	BALCAO DE MADEIRA P/DESACOPLADOR C/2	1.286,60	-	Móveis e Utensílios	89,7%	R\$ 2.464,00	R\$ 255,00	1,10
1100	17527	31/12/2005	BALCAO DE MADEIRA P/DESACOPLADOR C/2	1.286,60	-	Móveis e Utensílios	89,7%	R\$ 2.464,00	R\$ 255,00	1,10
1100	17528	31/12/2005	BALCAO DE MADEIRA P/DESACOPLADOR C/2	1.286,60	-	Móveis e Utensílios	89,7%	R\$ 2.464,00	R\$ 255,00	1,10
1100	17529	31/12/2005	BALCAO DE MADEIRA P/DESACOPLADOR C/2	1.286,60	-	Móveis e Utensílios	89,7%	R\$ 2.464,00	R\$ 255,00	1,10
1100	17530	31/12/2005	BALCAO DE MADEIRA P/DESACOPLADOR C/2	1.286,60	-	Móveis e Utensílios	89,7%	R\$ 2.464,00	R\$ 255,00	1,10
1100	17553	31/12/2005	BALCAO DE MADEIRA P/DESACOPLADOR C/2	1.286,60	-	Móveis e Utensílios	89,7%	R\$ 2.464,00	R\$ 255,00	1,10
1100	17554	31/12/2005	BALCAO DE MADEIRA P/DESACOPLADOR C/2	1.286,60	-	Móveis e Utensílios	89,7%	R\$ 2.464,00	R\$ 255,00	1,10
1100	17555	31/12/2005	BALCAO DE MADEIRA P/DESACOPLADOR C/2	1.286,60	-	Móveis e Utensílios	89,7%	R\$ 2.464,00	R\$ 255,00	1,10
1100	17536	31/12/2005	BALCAO DE MADEIRA P/EMBALAGENS PRESE	662,80	-	Móveis e Utensílios	89,7%	R\$ 1.270,00	R\$ 131,00	1,10
1100	17537	31/12/2005	BALCAO DE MADEIRA P/EMBALAGENS PRESE	662,80	-	Móveis e Utensílios	89,7%	R\$ 1.270,00	R\$ 131,00	1,10
1100	63313	30/04/2012	BALCAO DE PROVADO 1000X500X1100MM	790,00	151,41	Móveis e Utensílios	51,3%	R\$ 1.155,00	R\$ 562,00	5,10
1100	82908	31/12/2013	BALCAO FECHAMENTO ILHA CELULAR	2.020,00	723,83	Móveis e Utensílios	41,0%	R\$ 2.687,00	R\$ 1.585,00	6,20
1100	63593	30/04/2012	BALCAO PGTO EXTR 0,85X0,60X0,95	995,00	190,71	Móveis e Utensílios	51,3%	R\$ 1.454,00	R\$ 708,00	5,10
1100	63594	30/04/2012	BALCAO PGTO EXTR 0,85X0,60X0,95	995,00	190,71	Móveis e Utensílios	51,3%	R\$ 1.454,00	R\$ 708,00	5,10
1100	63595	30/04/2012	BALCAO PGTO EXTR 0,85X0,60X0,95	995,00	190,71	Móveis e Utensílios	51,3%	R\$ 1.454,00	R\$ 708,00	5,10
1100	63305	30/04/2012	BALCAO SEGURANCA 1,00X0,80x0,50	500,00	95,84	Móveis e Utensílios	51,3%	R\$ 731,00	R\$ 356,00	5,10
1100	63424	30/04/2012	BANCA DE OFERTAS	931,73	178,58	Móveis e Utensílios	51,3%	R\$ 1.362,00	R\$ 663,00	5,10
1100	63425	30/04/2012	BANCA DE OFERTAS	931,73	178,58	Móveis e Utensílios	51,3%	R\$ 1.362,00	R\$ 663,00	5,10
1100	63426	30/04/2012	BANCA DE OFERTAS	931,73	178,58	Móveis e Utensílios	51,3%	R\$ 1.362,00	R\$ 663,00	5,10
1100	63427	30/04/2012	BANCA DE OFERTAS	931,73	178,58	Móveis e Utensílios	51,3%	R\$ 1.362,00	R\$ 663,00	5,10
1100	63428	30/04/2012	BANCA DE OFERTAS	931,73	178,58	Móveis e Utensílios	51,3%	R\$ 1.362,00	R\$ 663,00	5,10
1100	17571	31/12/2005	BANCADA MELAMINA C/GAVETEIRO C/3 GAV	763,52	-	Móveis e Utensílios	89,7%	R\$ 1.463,00	R\$ 151,00	1,10
1100	64833	31/05/2012	BANCO CALÇADO BRA/LAR 1500X550X480MM	535,37	107,07	Móveis e Utensílios	50,8%	R\$ 777,00	R\$ 382,00	5,20
1100	64834	31/05/2012	BANCO CALÇADO BRA/LAR 1500X550X480MM	535,37	107,07	Móveis e Utensílios	50,8%	R\$ 777,00	R\$ 382,00	5,20
1100	64835	31/05/2012	BANCO CALÇADO BRA/LAR 1500X550X480MM	535,37	107,07	Móveis e Utensílios	50,8%	R\$ 777,00	R\$ 382,00	5,20
1100	64836	31/05/2012	BANCO CALÇADO BRA/LAR 1500X550X480MM	535,38	107,07	Móveis e Utensílios	50,8%	R\$ 777,00	R\$ 382,00	5,20
1100	63306	30/04/2012	BANCO VESTIARIO 4L 1,50x0,40x0,40	289,00	55,39	Móveis e Utensílios	51,3%	R\$ 422,00	R\$ 206,00	5,10
1100	63307	30/04/2012	BANCO VESTIARIO 4L 1,50x0,40x0,40	289,00	55,39	Móveis e Utensílios	51,3%	R\$ 422,00	R\$ 206,00	5,10
1100	63308	30/04/2012	BANCO VESTIARIO 4L 1,50x0,40x0,40	289,00	55,39	Móveis e Utensílios	51,3%	R\$ 422,00	R\$ 206,00	5,10
1100	63309	30/04/2012	BANCO VESTIARIO 4L 1,50x0,40x0,40	289,00	55,39	Móveis e Utensílios	51,3%	R\$ 422,00	R\$ 206,00	5,10
1100	10000003953	28/02/2015	CADEIRA ALTA C RODIZIO	294,00	139,65	Móveis e Utensílios	33,8%	R\$ 378,00	R\$ 251,00	7,00
1100	65076	31/05/2012	CADEIRA DIRETOR S/BRAÇO	239,00	47,80	Móveis e Utensílios	50,8%	R\$ 347,00	R\$ 171,00	5,20
1100	65060	31/05/2012	CADEIRA FIXA S/ BRAÇO	142,00	28,40	Móveis e Utensílios	50,8%	R\$ 206,00	R\$ 101,00	5,20
1100	65061	31/05/2012	CADEIRA FIXA S/ BRAÇO	142,00	28,40	Móveis e Utensílios	50,8%	R\$ 206,00	R\$ 101,00	5,20
1100	65062	31/05/2012	CADEIRA FIXA S/ BRAÇO	142,00	28,40	Móveis e Utensílios	50,8%	R\$ 206,00	R\$ 101,00	5,20
1100	65063	31/05/2012	CADEIRA FIXA S/ BRAÇO	142,00	28,40	Móveis e Utensílios	50,8%	R\$ 206,00	R\$ 101,00	5,20
1100	65064	31/05/2012	CADEIRA FIXA S/ BRAÇO	142,00	28,40	Móveis e Utensílios	50,8%	R\$ 206,00	R\$ 101,00	5,20
1100	65065	31/05/2012	CADEIRA FIXA S/ BRAÇO	142,00	28,40	Móveis e Utensílios	50,8%	R\$ 206,00	R\$ 101,00	5,20
1100	65066	31/05/2012	CADEIRA FIXA S/ BRAÇO	142,00	28,40	Móveis e Utensílios	50,8%	R\$ 206,00	R\$ 101,00	5,20
1100	26668	05/07/2006	CADEIRA GIRATÓRIA S/ BRAÇO C/ RODIZI	130,00	-	Móveis e Utensílios	86,6%	R\$ 247,00	R\$ 33,00	1,40
1100	26669	05/07/2006	CADEIRA GIRATÓRIA S/ BRAÇO C/ RODIZI	130,00	-	Móveis e Utensílios	86,6%	R\$ 247,00	R\$ 33,00	1,40
1100	26670	05/07/2006	CADEIRA GIRATÓRIA S/ BRAÇO C/ RODIZI	130,00	-	Móveis e Utensílios	86,6%	R\$ 247,00	R\$ 33,00	1,40
1100	65113	31/05/2012	CADEIRA NEW VERMELHO	260,00	52,00	Móveis e Utensílios	50,8%	R\$ 377,00	R\$ 186,00	5,20
1100	65114	31/05/2012	CADEIRA NEW VERMELHO	260,00	52,00	Móveis e Utensílios	50,8%	R\$ 377,00	R\$ 186,00	5,20
1100	50781	31/12/2010	CADEIRA SECRETARIA C/REG. ALT/INC S/	256,00	14,93	Móveis e Utensílios	59,5%	R\$ 391,00	R\$ 159,00	4,30
1100	50782	31/12/2010	CADEIRA SECRETARIA C/REG. ALT/INC S/	256,00	14,93	Móveis e Utensílios	59,5%	R\$ 391,00	R\$ 159,00	4,30
1100	17583	31/12/2005	COFRE DE ACO C/0.40X0.40X0.80	363,89	-	Móveis e Utensílios	89,7%	R\$ 697,00	R\$ 72,00	1,10
1100	17584	31/12/2005	COFRE DE ACO C/0.40X0.40X0.80	363,89	-	Móveis e Utensílios	89,7%	R\$ 697,00	R\$ 72,00	1,10
1100	16548	31/12/2005	COFRE DE ACO MOD A-40-86	337,90	-	Móveis e Utensílios	89,7%	R\$ 647,00	R\$ 67,00	1,10
1100	63245	30/04/2012	COFRE SIMPLES	1.850,00	354,59	Móveis e Utensílios	51,3%	R\$ 2.704,00	R\$ 1.316,00	5,10
1100	11000002684	31/05/2012	ESCADA DE ALUMINIO 10 DEGRAUS	175,00	35,00	Móveis e Utensílios	50,8%	R\$ 254,00	R\$ 125,00	5,20
1100	11000002678	31/05/2012	ESCADA DE ALUMINIO 6 DEGRAUS	145,00	29,00	Móveis e Utensílios	50,8%	R\$ 210,00	R\$ 104,00	5,20
1100	11000002679	31/05/2012	ESCADA DE ALUMINIO 6 DEGRAUS	145,00	29,00	Móveis e Utensílios	50,8%	R\$ 210,00	R\$ 104,00	5,20
1100	11000002680	31/05/2012	ESCADA DE ALUMINIO 6 DEGRAUS	145,00	29,00	Móveis e Utensílios	50,8%	R\$ 210,00	R\$ 104,00	5,20
1100	11000002681	31/05/2012	ESCADA DE ALUMINIO 6 DEGRAUS	145,00	29,00	Móveis e Utensílios	50,8%	R\$ 210,00	R\$ 104,00	5,20
1100	11000002682	31/05/2012	ESCADA DE ALUMINIO 6 DEGRAUS	145,00	29,00	Móveis e Utensílios	50,8%	R\$ 210,00	R\$ 104,00	5,20
1100	11000002683	31/05/2012	ESCADA DE ALUMINIO 6 DEGRAUS	145,00	29,00	Móveis e Utensílios	50,8%	R\$ 210,00	R\$ 104,00	5,20

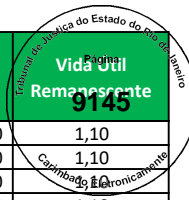

Empresa	Imobilizado	Dt.incorp.	Denominação do imobilizado	ValAquis.	Valor contábil	Conta de Avaliação	Depreciação	Valor Reposição	Valor Mercado	Vida Útil Remanescente
1100	17586	31/12/2005	ESTANTE MADEIRA C/5 PRATELEIRAS C/1.	435,37	-	Móveis e Utensílios	89,7%	R\$ 834,00	R\$ 86,00	1,10
1100	17495	31/12/2005	ESTUFA	604,32	-	Móveis e Utensílios	89,7%	R\$ 1.158,00	R\$ 120,00	1,10
1100	65082	31/05/2012	GAVETEIRO VOLANTE P/ PASTAS SUSPENSAS	396,00	79,20	Móveis e Utensílios	50,8%	R\$ 575,00	R\$ 283,00	5,20
1100	65083	31/05/2012	GAVETEIRO VOLANTE P/ PASTAS SUSPENSAS	396,00	79,20	Móveis e Utensílios	50,8%	R\$ 575,00	R\$ 283,00	5,20
1100	65084	31/05/2012	GAVETEIRO VOLANTE P/ PASTAS SUSPENSAS	396,00	79,20	Móveis e Utensílios	50,8%	R\$ 575,00	R\$ 283,00	5,20
1100	65085	31/05/2012	GAVETEIRO VOLANTE P/ PASTAS SUSPENSAS	396,00	79,20	Móveis e Utensílios	50,8%	R\$ 575,00	R\$ 283,00	5,20
1100	65086	31/05/2012	GAVETEIRO VOLANTE P/ PASTAS SUSPENSAS	396,00	79,20	Móveis e Utensílios	50,8%	R\$ 575,00	R\$ 283,00	5,20
1100	65087	31/05/2012	GAVETEIRO VOLANTE P/ PASTAS SUSPENSAS	396,00	79,20	Móveis e Utensílios	50,8%	R\$ 575,00	R\$ 283,00	5,20
1100	65088	31/05/2012	GAVETEIRO VOLANTE P/ PASTAS SUSPENSAS	396,00	79,20	Móveis e Utensílios	50,8%	R\$ 575,00	R\$ 283,00	5,20
1100	64832	31/05/2012	GELADEIRA	2.100,00	420,00	Móveis e Utensílios	50,8%	R\$ 3.047,00	R\$ 1.499,00	5,20
1100	65067	31/05/2012	GIRATORIA EXECUTIVA SEM BRAÇO	173,00	34,60	Móveis e Utensílios	50,8%	R\$ 251,00	R\$ 123,00	5,20
1100	65068	31/05/2012	GIRATORIA EXECUTIVA SEM BRAÇO	173,00	34,60	Móveis e Utensílios	50,8%	R\$ 251,00	R\$ 123,00	5,20
1100	65069	31/05/2012	GIRATORIA EXECUTIVA SEM BRAÇO	173,00	34,60	Móveis e Utensílios	50,8%	R\$ 251,00	R\$ 123,00	5,20
1100	65070	31/05/2012	GIRATORIA EXECUTIVA SEM BRAÇO	173,00	34,60	Móveis e Utensílios	50,8%	R\$ 251,00	R\$ 123,00	5,20
1100	65071	31/05/2012	GIRATORIA EXECUTIVA SEM BRAÇO	173,00	34,60	Móveis e Utensílios	50,8%	R\$ 251,00	R\$ 123,00	5,20
1100	65072	31/05/2012	GIRATORIA EXECUTIVA SEM BRAÇO	173,00	34,60	Móveis e Utensílios	50,8%	R\$ 251,00	R\$ 123,00	5,20
1100	65073	31/05/2012	GIRATORIA EXECUTIVA SEM BRAÇO	173,00	34,60	Móveis e Utensílios	50,8%	R\$ 251,00	R\$ 123,00	5,20
1100	65074	31/05/2012	GIRATORIA EXECUTIVA SEM BRAÇO	173,00	34,60	Móveis e Utensílios	50,8%	R\$ 251,00	R\$ 123,00	5,20
1100	65075	31/05/2012	GIRATORIA EXECUTIVA SEM BRAÇO	173,00	34,60	Móveis e Utensílios	50,8%	R\$ 251,00	R\$ 123,00	5,20
1100	17723	31/12/2005	LONGARINA ESTRUTURA METALICA C/3 ASS	295,66	-	Móveis e Utensílios	89,7%	R\$ 566,00	R\$ 58,00	1,10
1100	17724	31/12/2005	LONGARINA ESTRUTURA METALICA C/3 ASS	295,66	-	Móveis e Utensílios	89,7%	R\$ 566,00	R\$ 58,00	1,10
1100	17581	31/12/2005	MESA DE MADEIRA C/3 GAVETAS C/1.20X0	224,19	-	Móveis e Utensílios	89,7%	R\$ 429,00	R\$ 44,00	1,10
1100	17600	31/12/2005	MESA DE MADEIRA C/3 GAVETAS C/1.20X0	224,19	-	Móveis e Utensílios	89,7%	R\$ 429,00	R\$ 44,00	1,10
1100	26672	05/07/2006	MESA DE MELAMINA C/ GAVETAS	410,00	-	Móveis e Utensílios	86,6%	R\$ 779,00	R\$ 104,00	1,40
1100	65115	31/05/2012	MESA DE MICRO 070 X 068X74CM	531,33	106,27	Móveis e Utensílios	50,8%	R\$ 771,00	R\$ 379,00	5,20
1100	65116	31/05/2012	MESA DE MICRO 070 X 068X74CM	531,33	106,27	Móveis e Utensílios	50,8%	R\$ 771,00	R\$ 379,00	5,20
1100	65117	31/05/2012	MESA DE MICRO 070 X 068X74CM	531,34	106,27	Móveis e Utensílios	50,8%	R\$ 771,00	R\$ 379,00	5,20
1100	65089	31/05/2012	MESA ESCRITORIO 140X68X74 2 GAVETAS	529,00	105,80	Móveis e Utensílios	50,8%	R\$ 768,00	R\$ 378,00	5,20
1100	65090	31/05/2012	MESA ESCRITORIO 140X68X74 2 GAVETAS	529,00	105,80	Móveis e Utensílios	50,8%	R\$ 768,00	R\$ 378,00	5,20
1100	65091	31/05/2012	MESA ESCRITORIO 140X68X74 2 GAVETAS	529,00	105,80	Móveis e Utensílios	50,8%	R\$ 768,00	R\$ 378,00	5,20
1100	65092	31/05/2012	MESA ESCRITORIO 140X68X74 2 GAVETAS	529,00	105,80	Móveis e Utensílios	50,8%	R\$ 768,00	R\$ 378,00	5,20
1100	65093	31/05/2012	MESA ESCRITORIO 140X68X74 2 GAVETAS	529,00	105,80	Móveis e Utensílios	50,8%	R\$ 768,00	R\$ 378,00	5,20
1100	65094	31/05/2012	MESA ESCRITORIO 140X68X74 2 GAVETAS	529,00	105,80	Móveis e Utensílios	50,8%	R\$ 768,00	R\$ 378,00	5,20
1100	65096	31/05/2012	MESA IMPRESSORA	255,00	50,99	Móveis e Utensílios	50,8%	R\$ 370,00	R\$ 182,00	5,20
1100	63531	30/04/2012	MESA REDONDA	721,35	138,26	Móveis e Utensílios	51,3%	R\$ 1.054,00	R\$ 513,00	5,10
1100	65095	31/05/2012	MESA REUNIAO REDONDA 1,20m	387,00	77,39	Móveis e Utensílios	50,8%	R\$ 562,00	R\$ 276,00	5,20
1100	65053	31/05/2012	MESA/CADEIRA REFEITORIO 6 LUG. 0,80x	999,00	199,79	Móveis e Utensílios	50,8%	R\$ 1.450,00	R\$ 713,00	5,20
1100	65054	31/05/2012	MESA/CADEIRA REFEITORIO 6 LUG. 0,80x	999,00	199,79	Móveis e Utensílios	50,8%	R\$ 1.450,00	R\$ 713,00	5,20
1100	17598	31/12/2005	RACK ACO C/PORTA ACRILICO C/0.53X0.5	471,10	-	Móveis e Utensílios	89,7%	R\$ 902,00	R\$ 93,00	1,10
1100	17575	31/12/2005	RACK MADEIRA P/SISTEMA RADIO C/4 PRA	354,15	-	Móveis e Utensílios	89,7%	R\$ 678,00	R\$ 70,00	1,10
1100	17713	31/12/2005	REFRIGERADOR 340L	649,80	-	Móveis e Utensílios	89,7%	R\$ 1.245,00	R\$ 129,00	1,10
1100	17494	31/12/2005	ROUPEIRO DE ACO C/12 VAOS C/0.57X0.4	318,40	-	Móveis e Utensílios	89,7%	R\$ 610,00	R\$ 63,00	1,10
1100	17491	31/12/2005	ROUPEIRO DE ACO C/12 VAOS C/0.94X0.4	318,40	-	Móveis e Utensílios	89,7%	R\$ 610,00	R\$ 63,00	1,10
1100	17493	31/12/2005	ROUPEIRO DE ACO C/12 VAOS C/0.94X0.4	318,40	-	Móveis e Utensílios	89,7%	R\$ 610,00	R\$ 63,00	1,10
1100	80384	30/11/2013	APOIO PARA PES	105,30	36,85	Móveis e Utensílios	41,5%	R\$ 140,00	R\$ 82,00	6,10
1100	100000004863	31/03/2015	ARMARIO ALTO 2 PORTAS	910,00	439,82	Móveis e Utensílios	33,2%	R\$ 1.169,00	R\$ 780,00	7,00
1100	72840	31/01/2013	ARMARIO ALTO DIRETOR 90X40X163 2 POR	617,00	159,39	Móveis e Utensílios	46,7%	R\$ 850,00	R\$ 453,00	5,60
1100	72841	31/01/2013	ARMARIO ALTO DIRETOR 90X40X163 2 POR	617,00	159,39	Móveis e Utensílios	46,7%	R\$ 850,00	R\$ 453,00	5,60
1100	72842	31/01/2013	ARMARIO ALTO DIRETOR 90X40X163 2 POR	617,00	159,39	Móveis e Utensílios	46,7%	R\$ 850,00	R\$ 453,00	5,60
1100	72843	31/01/2013	ARMARIO ALTO DIRETOR 90X40X163 2 POR	617,00	159,39	Móveis e Utensílios	46,7%	R\$ 850,00	R\$ 453,00	5,60
1100	72844	31/01/2013	ARMARIO ALTO DIRETOR 90X40X163 2 POR	617,00	159,39	Móveis e Utensílios	46,7%	R\$ 850,00	R\$ 453,00	5,60
1100	72899	31/01/2013	ARMARIO GUARDA-ROUPA 1.980x300x420mm	481,00	124,26	Móveis e Utensílios	46,7%	R\$ 663,00	R\$ 354,00	5,60
1100	72900	31/01/2013	ARMARIO GUARDA-ROUPA 1.980x300x420mm	481,00	124,26	Móveis e Utensílios	46,7%	R\$ 663,00	R\$ 354,00	5,60
1100	72901	31/01/2013	ARMARIO GUARDA-ROUPA 1.980x300x420mm	481,00	124,26	Móveis e Utensílios	46,7%	R\$ 663,00	R\$ 354,00	5,60
1100	72902	31/01/2013	ARMARIO GUARDA-ROUPA 1.980x300x420mm	481,00	124,26	Móveis e Utensílios	46,7%	R\$ 663,00	R\$ 354,00	5,60
1100	72903	31/01/2013	ARMARIO GUARDA-ROUPA 1.980x570x420mm	785,00	202,79	Móveis e Utensílios	46,7%	R\$ 1.082,00	R\$ 577,00	5,60
1100	72904	31/01/2013	ARMARIO GUARDA-ROUPA 1.980x570x420mm	785,00	202,79	Móveis e Utensílios	46,7%	R\$ 1.082,00	R\$ 577,00	5,60

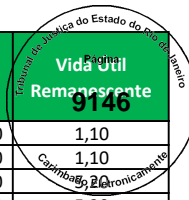

Empresa	Imobilizado	Dt.incorp.	Denominação do imobilizado	ValAquis.	Valor contábil	Conta de Avaliação	Depreciação	Valor Reposição	Valor Mercado	Vida Útil Remanescente
1100	72905	31/01/2013	ARMARIO GUARDA-ROUPA 1.980x570x420mm	785,00	202,79	Móveis e Utensílios	46,7%	R\$ 1.082,00	R\$ 577,00	5,60
1100	72906	31/01/2013	ARMARIO GUARDA-ROUPA 1.980x570x420mm	785,00	202,79	Móveis e Utensílios	46,7%	R\$ 1.082,00	R\$ 577,00	5,60
1100	72907	31/01/2013	ARMARIO GUARDA-ROUPA 1.980x570x420mm	785,00	202,79	Móveis e Utensílios	46,7%	R\$ 1.082,00	R\$ 577,00	5,60
1100	72908	31/01/2013	ARMARIO GUARDA-ROUPA 1.980x570x420mm	785,00	202,79	Móveis e Utensílios	46,7%	R\$ 1.082,00	R\$ 577,00	5,60
1100	72909	31/01/2013	ARMARIO GUARDA-ROUPA 1.980x570x420mm	785,00	202,79	Móveis e Utensílios	46,7%	R\$ 1.082,00	R\$ 577,00	5,60
1100	72910	31/01/2013	ARMARIO GUARDA-ROUPA 1.980x570x420mm	785,00	202,79	Móveis e Utensílios	46,7%	R\$ 1.082,00	R\$ 577,00	5,60
1100	16722	31/12/2005	ARMARIO MELAMINA C/2 PORTAS C/0.79X0	318,40	-	Móveis e Utensílios	89,7%	R\$ 610,00	R\$ 63,00	1,10
1100	16765	31/12/2005	ARQUIVO FICHARIO ACO C/5 GAVETAS C/0	243,68	-	Móveis e Utensílios	89,7%	R\$ 467,00	R\$ 48,00	1,10
1100	72862	31/01/2013	ARQUIVO P/PASTAS SUSPENSAS 4 GAVETOES	744,00	192,20	Móveis e Utensílios	46,7%	R\$ 1.025,00	R\$ 547,00	5,60
1100	72863	31/01/2013	ARQUIVO P/PASTAS SUSPENSAS 4 GAVETOES	744,00	192,20	Móveis e Utensílios	46,7%	R\$ 1.025,00	R\$ 547,00	5,60
1100	72864	31/01/2013	ARQUIVO P/PASTAS SUSPENSAS 4 GAVETOES	744,00	192,20	Móveis e Utensílios	46,7%	R\$ 1.025,00	R\$ 547,00	5,60
1100	72865	31/01/2013	ARQUIVO P/PASTAS SUSPENSAS 4 GAVETOES	744,00	192,20	Móveis e Utensílios	46,7%	R\$ 1.025,00	R\$ 547,00	5,60
1100	72866	31/01/2013	ARQUIVO P/PASTAS SUSPENSAS 4 GAVETOES	744,00	192,20	Móveis e Utensílios	46,7%	R\$ 1.025,00	R\$ 547,00	5,60
1100	72718	31/01/2013	BALÇÃO APOIO ESTUFA 0,60x1,00x0,7m	363,00	93,77	Móveis e Utensílios	46,7%	R\$ 500,00	R\$ 267,00	5,60
1100	25373	01/10/2005	BALÇÃO DE CELULAR TIM	1.431,00	-	Móveis e Utensílios	91,2%	R\$ 2.760,00	R\$ 244,00	0,90
1100	16730	31/12/2005	BALCAO DE MADEIRA C/1 GAVETA C/1.00X	701,78	-	Móveis e Utensílios	89,7%	R\$ 1.344,00	R\$ 139,00	1,10
1100	16746	31/12/2005	BALCAO DE MADEIRA C/1 GAVETA C/1.00X	701,78	-	Móveis e Utensílios	89,7%	R\$ 1.344,00	R\$ 139,00	1,10
1100	16792	31/12/2005	BALCAO DE MADEIRA C/1 GAVETA C/1.00X	701,78	-	Móveis e Utensílios	89,7%	R\$ 1.344,00	R\$ 139,00	1,10
1100	17225	31/12/2005	BALCAO DE MADEIRA C/1 GAVETA C/PRATE	627,06	-	Móveis e Utensílios	89,7%	R\$ 1.201,00	R\$ 124,00	1,10
1100	17226	31/12/2005	BALCAO DE MADEIRA C/2 GAVETA C/PRATE	627,06	-	Móveis e Utensílios	89,7%	R\$ 1.201,00	R\$ 124,00	1,10
1100	17217	31/12/2005	BALCAO DE MADEIRA C/3 PRATELEIRAS C/	627,06	-	Móveis e Utensílios	89,7%	R\$ 1.201,00	R\$ 124,00	1,10
1100	17222	31/12/2005	BALCAO DE MADEIRA C/3 PRATELEIRAS C/	627,06	-	Móveis e Utensílios	89,7%	R\$ 1.201,00	R\$ 124,00	1,10
1100	17223	31/12/2005	BALCAO DE MADEIRA C/3 PRATELEIRAS C/	627,06	-	Móveis e Utensílios	89,7%	R\$ 1.201,00	R\$ 124,00	1,10
1100	17224	31/12/2005	BALCAO DE MADEIRA C/3 PRATELEIRAS C/	627,06	-	Móveis e Utensílios	89,7%	R\$ 1.201,00	R\$ 124,00	1,10
1100	17204	31/12/2005	BALCAO DE MADEIRA P/DESACOPLADOR C/2	1.286,60	-	Móveis e Utensílios	89,7%	R\$ 2.464,00	R\$ 255,00	1,10
1100	17257	31/12/2005	BALCAO DE MADEIRA P/DESACOPLADOR C/3	1.286,60	-	Móveis e Utensílios	89,7%	R\$ 2.464,00	R\$ 255,00	1,10
1100	72727	31/01/2013	BALCAO DE PROVADO 1000X500X1100MM	790,00	204,08	Móveis e Utensílios	46,7%	R\$ 1.089,00	R\$ 581,00	5,60
1100	82909	31/12/2013	BALCAO FECHAMENTO ILHA CELULAR	2.020,00	723,83	Móveis e Utensílios	41,0%	R\$ 2.687,00	R\$ 1.585,00	6,20
1100	17199	31/12/2005	BALCAO P/OFERTAS MADEIRA C/1 PRATELE	714,78	-	Móveis e Utensílios	89,7%	R\$ 1.369,00	R\$ 141,00	1,10
1100	17200	31/12/2005	BALCAO P/OFERTAS MADEIRA C/1 PRATELE	714,78	-	Móveis e Utensílios	89,7%	R\$ 1.369,00	R\$ 141,00	1,10
1100	17301	31/12/2005	BALCAO P/OFERTAS MADEIRA C/1 PRATELE	714,78	-	Móveis e Utensílios	89,7%	R\$ 1.369,00	R\$ 141,00	1,10
1100	17302	31/12/2005	BALCAO P/OFERTAS MADEIRA C/1 PRATELE	714,78	-	Móveis e Utensílios	89,7%	R\$ 1.369,00	R\$ 141,00	1,10
1100	17317	31/12/2005	BALCAO P/OFERTAS MADEIRA C/1 PRATELE	714,78	-	Móveis e Utensílios	89,7%	R\$ 1.369,00	R\$ 141,00	1,10
1100	72733	31/01/2013	BALCAO PGTO EXTR 0,85X0,60X0,95	995,00	257,04	Móveis e Utensílios	46,7%	R\$ 1.371,00	R\$ 731,00	5,60
1100	72734	31/01/2013	BALCAO PGTO EXTR 0,85X0,60X0,95	995,00	257,04	Móveis e Utensílios	46,7%	R\$ 1.371,00	R\$ 731,00	5,60
1100	16729	31/12/2005	BALCAO PRODUCAO C/12 GAVETAS C/2.20X	1.286,60	-	Móveis e Utensílios	89,7%	R\$ 2.464,00	R\$ 255,00	1,10
1100	72719	31/01/2013	BALCAO SEGURANCA 1,00X0,80x0,50	500,00	129,17	Móveis e Utensílios	46,7%	R\$ 689,00	R\$ 367,00	5,60
1100	72829	31/01/2013	BANCA DE OFERTAS	931,73	240,70	Móveis e Utensílios	46,7%	R\$ 1.284,00	R\$ 685,00	5,60
1100	17183	31/12/2005	BANCA ESTRUTURA MADEIRA C/VIDROS C/R	747,27	-	Móveis e Utensílios	89,7%	R\$ 1.431,00	R\$ 148,00	1,10
1100	17192	31/12/2005	BANCA ESTRUTURA MADEIRA C/VIDROS C/R	747,27	-	Móveis e Utensílios	89,7%	R\$ 1.431,00	R\$ 148,00	1,10
1100	17193	31/12/2005	BANCA ESTRUTURA MADEIRA C/VIDROS C/R	747,27	-	Móveis e Utensílios	89,7%	R\$ 1.431,00	R\$ 148,00	1,10
1100	17309	31/12/2005	BANCA ESTRUTURA MADEIRA C/VIDROS C/R	747,27	-	Móveis e Utensílios	89,7%	R\$ 1.431,00	R\$ 148,00	1,10
1100	17310	31/12/2005	BANCA ESTRUTURA MADEIRA C/VIDROS C/R	747,27	-	Móveis e Utensílios	89,7%	R\$ 1.431,00	R\$ 148,00	1,10
1100	17311	31/12/2005	BANCA ESTRUTURA MADEIRA C/VIDROS C/R	747,27	-	Móveis e Utensílios	89,7%	R\$ 1.431,00	R\$ 148,00	1,10
1100	17313	31/12/2005	BANCA ESTRUTURA MADEIRA C/VIDROS C/R	747,27	-	Móveis e Utensílios	89,7%	R\$ 1.431,00	R\$ 148,00	1,10
1100	17314	31/12/2005	BANCA ESTRUTURA MADEIRA C/VIDROS C/R	747,27	-	Móveis e Utensílios	89,7%	R\$ 1.431,00	R\$ 148,00	1,10
1100	17315	31/12/2005	BANCA ESTRUTURA MADEIRA C/VIDROS C/R	747,27	-	Móveis e Utensílios	89,7%	R\$ 1.431,00	R\$ 148,00	1,10
1100	17316	31/12/2005	BANCA ESTRUTURA MADEIRA C/VIDROS C/R	747,27	-	Móveis e Utensílios	89,7%	R\$ 1.431,00	R\$ 148,00	1,10
1100	73022	31/01/2013	BANCO CALÇADO BRA/LAR1500X550X480MM	664,82	171,75	Móveis e Utensílios	46,7%	R\$ 916,00	R\$ 489,00	5,60
1100	73023	31/01/2013	BANCO CALÇADO BRA/LAR1500X550X480MM	664,82	171,75	Móveis e Utensílios	46,7%	R\$ 916,00	R\$ 489,00	5,60
1100	73024	31/01/2013	BANCO CALÇADO VER/PRT1500X550X480MM	707,43	182,75	Móveis e Utensílios	46,7%	R\$ 975,00	R\$ 520,00	5,60
1100	73025	31/01/2013	BANCO CALÇADO VER/PRT1500X550X480MM	707,43	182,75	Móveis e Utensílios	46,7%	R\$ 975,00	R\$ 520,00	5,60
1100	72720	31/01/2013	BANCO VESTIARIO 4L 1,50x0,40x0,40	289,00	74,66	Móveis e Utensílios	46,7%	R\$ 398,00	R\$ 212,00	5,60
1100	72721	31/01/2013	BANCO VESTIARIO 4L 1,50x0,40x0,40	289,00	74,66	Móveis e Utensílios	46,7%	R\$ 398,00	R\$ 212,00	5,60
1100	72722	31/01/2013	BANCO VESTIARIO 4L 1,50x0,40x0,40	289,00	74,66	Móveis e Utensílios	46,7%	R\$ 398,00	R\$ 212,00	5,60
1100	72723	31/01/2013	BANCO VESTIARIO 4L 1,50x0,40x0,40	289,00	74,66	Móveis e Utensílios	46,7%	R\$ 398,00	R\$ 212,00	5,60
1100	16747	31/12/2005	BEBEDOURO DE PRESSAO	239,78	-	Móveis e Utensílios	89,7%	R\$ 459,00	R\$ 47,00	1,10

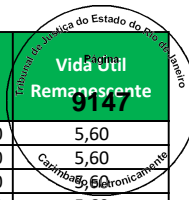

Empresa	Imobilizado	Dt.incorp.	Denominação do imobilizado	ValAquis.	Valor contábil	Conta de Avaliação	Depreciação	Valor Reposição	Valor Mercado	Vida Útil Remanescente
1100	72911	31/01/2013	BEBEDOURO ELETRICO MASTERFRIO PRESSAO	670,00	173,08	Móveis e Utensílios	46,7%	R\$ 923,00	R\$ 492,00	5,60
1100	73049	31/01/2013	BEBEDOURO ELETRICO MASTERFRIO PRESSAO	670,00	173,08	Móveis e Utensílios	46,7%	R\$ 923,00	R\$ 492,00	5,60
1100	72845	31/01/2013	CADEIERA FIXA S/ BRAÇO	142,00	36,68	Móveis e Utensílios	46,7%	R\$ 196,00	R\$ 104,00	5,60
1100	72846	31/01/2013	CADEIERA FIXA S/ BRAÇO	142,00	36,68	Móveis e Utensílios	46,7%	R\$ 196,00	R\$ 104,00	5,60
1100	72847	31/01/2013	CADEIERA FIXA S/ BRAÇO	142,00	36,68	Móveis e Utensílios	46,7%	R\$ 196,00	R\$ 104,00	5,60
1100	72848	31/01/2013	CADEIERA FIXA S/ BRAÇO	142,00	36,68	Móveis e Utensílios	46,7%	R\$ 196,00	R\$ 104,00	5,60
1100	72849	31/01/2013	CADEIERA FIXA S/ BRAÇO	142,00	36,68	Móveis e Utensílios	46,7%	R\$ 196,00	R\$ 104,00	5,60
1100	72850	31/01/2013	CADEIERA FIXA S/ BRAÇO	142,00	36,68	Móveis e Utensílios	46,7%	R\$ 196,00	R\$ 104,00	5,60
1100	72851	31/01/2013	CADEIERA FIXA S/ BRAÇO	142,00	36,68	Móveis e Utensílios	46,7%	R\$ 196,00	R\$ 104,00	5,60
1100	16787	31/12/2005	CADEIRA ACO C/0.39X0.39X1.00	165,05	-	Móveis e Utensílios	89,7%	R\$ 316,00	R\$ 33,00	1,10
1100	72861	31/01/2013	CADEIRA DIRETOR S/BRAÇO	239,00	61,74	Móveis e Utensílios	46,7%	R\$ 329,00	R\$ 176,00	5,60
1100	72852	31/01/2013	CADEIRA GIRATORIA S/ BRAÇO	173,00	44,69	Móveis e Utensílios	46,7%	R\$ 238,00	R\$ 127,00	5,60
1100	72853	31/01/2013	CADEIRA GIRATORIA S/ BRAÇO	173,00	44,69	Móveis e Utensílios	46,7%	R\$ 238,00	R\$ 127,00	5,60
1100	72854	31/01/2013	CADEIRA GIRATORIA S/ BRAÇO	173,00	44,69	Móveis e Utensílios	46,7%	R\$ 238,00	R\$ 127,00	5,60
1100	72855	31/01/2013	CADEIRA GIRATORIA S/ BRAÇO	173,00	44,69	Móveis e Utensílios	46,7%	R\$ 238,00	R\$ 127,00	5,60
1100	72856	31/01/2013	CADEIRA GIRATORIA S/ BRAÇO	173,00	44,69	Móveis e Utensílios	46,7%	R\$ 238,00	R\$ 127,00	5,60
1100	72857	31/01/2013	CADEIRA GIRATORIA S/ BRAÇO	173,00	44,69	Móveis e Utensílios	46,7%	R\$ 238,00	R\$ 127,00	5,60
1100	72858	31/01/2013	CADEIRA GIRATORIA S/ BRAÇO	173,00	44,69	Móveis e Utensílios	46,7%	R\$ 238,00	R\$ 127,00	5,60
1100	72859	31/01/2013	CADEIRA GIRATORIA S/ BRAÇO	173,00	44,69	Móveis e Utensílios	46,7%	R\$ 238,00	R\$ 127,00	5,60
1100	72860	31/01/2013	CADEIRA GIRATORIA S/ BRAÇO	173,00	44,69	Móveis e Utensílios	46,7%	R\$ 238,00	R\$ 127,00	5,60
1100	72894	31/01/2013	CADEIRA NEW BASE CROM A POLIPR VE	260,00	67,17	Móveis e Utensílios	46,7%	R\$ 358,00	R\$ 191,00	5,60
1100	72895	31/01/2013	CADEIRA NEW BASE CROM A POLIPR VE	260,00	67,17	Móveis e Utensílios	46,7%	R\$ 358,00	R\$ 191,00	5,60
1100	26870	31/05/2006	CADEIRA SECRETÁRIA FIXA SEM BRAÇO	129,00	-	Móveis e Utensílios	87,2%	R\$ 248,00	R\$ 32,00	1,30
1100	26871	31/05/2006	CADEIRA SECRETÁRIA FIXA SEM BRAÇO	129,00	-	Móveis e Utensílios	87,2%	R\$ 248,00	R\$ 32,00	1,30
1100	26869	31/05/2006	CADEIRA SECRETÁRIA GIRATÓRIA SEM BRA	137,00	-	Móveis e Utensílios	87,2%	R\$ 263,00	R\$ 34,00	1,30
1100	16549	31/12/2005	COFRE A-40-86	337,90	-	Móveis e Utensílios	89,7%	R\$ 647,00	R\$ 67,00	1,10
1100	72914	31/01/2013	COFRE BOCA DE LOBO	3.380,00	873,17	Móveis e Utensílios	46,7%	R\$ 4.658,00	R\$ 2.484,00	5,60
1100	16786	31/12/2005	COFRE DE ACO C/0.40X0.45X0.80	487,35	-	Móveis e Utensílios	89,7%	R\$ 934,00	R\$ 96,00	1,10
1100	72913	31/01/2013	COFRE SIMPLES	2.350,00	607,08	Móveis e Utensílios	46,7%	R\$ 3.239,00	R\$ 1.727,00	5,60
1100	55943	30/09/2011	CORTINA DE AR SURYHA 1500MM	1.646,50	219,54	Móveis e Utensílios	54,9%	R\$ 2.441,00	R\$ 1.100,00	4,70
1100	11000003968	31/01/2013	ESCADA DE ALUMINIO 10 DEGRAUS	645,00	166,62	Móveis e Utensílios	46,7%	R\$ 889,00	R\$ 474,00	5,60
1100	11000003962	31/01/2013	ESCADA DE ALUMINIO 6 DEGRAUS	250,00	64,58	Móveis e Utensílios	46,7%	R\$ 345,00	R\$ 184,00	5,60
1100	11000003963	31/01/2013	ESCADA DE ALUMINIO 6 DEGRAUS	250,00	64,58	Móveis e Utensílios	46,7%	R\$ 345,00	R\$ 184,00	5,60
1100	11000003964	31/01/2013	ESCADA DE ALUMINIO 6 DEGRAUS	250,00	64,58	Móveis e Utensílios	46,7%	R\$ 345,00	R\$ 184,00	5,60
1100	11000003965	31/01/2013	ESCADA DE ALUMINIO 6 DEGRAUS	250,00	64,58	Móveis e Utensílios	46,7%	R\$ 345,00	R\$ 184,00	5,60
1100	11000003966	31/01/2013	ESCADA DE ALUMINIO 6 DEGRAUS	250,00	64,58	Móveis e Utensílios	46,7%	R\$ 345,00	R\$ 184,00	5,60
1100	11000003967	31/01/2013	ESCADA DE ALUMINIO 6 DEGRAUS	250,00	64,58	Móveis e Utensílios	46,7%	R\$ 345,00	R\$ 184,00	5,60
1100	16756	31/12/2005	ESTUFA	604,32	-	Móveis e Utensílios	89,7%	R\$ 1.158,00	R\$ 120,00	1,10
1100	72912	31/01/2013	ESTUFA MARMITEIRA ACO CARBONO PINTADO	1.399,00	361,40	Móveis e Utensílios	46,7%	R\$ 1.928,00	R\$ 1.028,00	5,60
1100	72867	31/01/2013	GAVETEIRO VOLANTE P/ PASTAS SUSPENSAS	396,00	102,30	Móveis e Utensílios	46,7%	R\$ 546,00	R\$ 291,00	5,60
1100	72868	31/01/2013	GAVETEIRO VOLANTE P/ PASTAS SUSPENSAS	396,00	102,30	Móveis e Utensílios	46,7%	R\$ 546,00	R\$ 291,00	5,60
1100	72869	31/01/2013	GAVETEIRO VOLANTE P/ PASTAS SUSPENSAS	396,00	102,30	Móveis e Utensílios	46,7%	R\$ 546,00	R\$ 291,00	5,60
1100	72870	31/01/2013	GAVETEIRO VOLANTE P/ PASTAS SUSPENSAS	396,00	102,30	Móveis e Utensílios	46,7%	R\$ 546,00	R\$ 291,00	5,60
1100	72871	31/01/2013	GAVETEIRO VOLANTE P/ PASTAS SUSPENSAS	396,00	102,30	Móveis e Utensílios	46,7%	R\$ 546,00	R\$ 291,00	5,60
1100	72872	31/01/2013	GAVETEIRO VOLANTE P/ PASTAS SUSPENSAS	396,00	102,30	Móveis e Utensílios	46,7%	R\$ 546,00	R\$ 291,00	5,60
1100	72873	31/01/2013	GAVETEIRO VOLANTE P/ PASTAS SUSPENSAS	396,00	102,30	Móveis e Utensílios	46,7%	R\$ 546,00	R\$ 291,00	5,60
1100	72983	31/01/2013	GELADEIRA	1.600,00	413,33	Móveis e Utensílios	46,7%	R\$ 2.205,00	R\$ 1.176,00	5,60
1100	16793	31/12/2005	LONGARINA ESTRUTURA METALICA C/2 ASS	250,18	-	Móveis e Utensílios	89,7%	R\$ 479,00	R\$ 49,00	1,10
1100	16794	31/12/2005	LONGARINA ESTRUTURA METALICA C/2 ASS	250,18	-	Móveis e Utensílios	89,7%	R\$ 479,00	R\$ 49,00	1,10
1100	16795	31/12/2005	LONGARINA ESTRUTURA METALICA C/2 ASS	250,18	-	Móveis e Utensílios	89,7%	R\$ 479,00	R\$ 49,00	1,10
1100	16796	31/12/2005	LONGARINA ESTRUTURA METALICA C/2 ASS	250,18	-	Móveis e Utensílios	89,7%	R\$ 479,00	R\$ 49,00	1,10
1100	16721	31/12/2005	MESA DE MADEIRA C/2 GAVETAS C/1.25X0	204,69	-	Móveis e Utensílios	89,7%	R\$ 392,00	R\$ 40,00	1,10
1100	16784	31/12/2005	MESA DE MADEIRA C/3 GAVETAS C/1.25X0	224,19	-	Móveis e Utensílios	89,7%	R\$ 429,00	R\$ 44,00	1,10
1100	72896	31/01/2013	MESA DE MICRO SEM RETRAT 070 X 068X	392,00	101,27	Móveis e Utensílios	46,7%	R\$ 540,00	R\$ 288,00	5,60
1100	72897	31/01/2013	MESA DE MICRO SEM RETRAT 070 X 068X	391,00	101,01	Móveis e Utensílios	46,7%	R\$ 539,00	R\$ 287,00	5,60
1100	72898	31/01/2013	MESA DE MICRO SEM RETRAT 070 X 068X	391,00	101,01	Móveis e Utensílios	46,7%	R\$ 539,00	R\$ 287,00	5,60
1100	72874	31/01/2013	MESA ESCRITORIO 140X68X74 2 GAVETAS	529,00	136,66	Móveis e Utensílios	46,7%	R\$ 729,00	R\$ 389,00	5,60

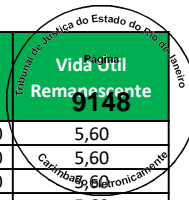

Empresa	Imobilizado	Dt.incorp.	Denominação do imobilizado	ValAquis.	Valor contábil	Conta de Avaliação	Depreciação	Valor Reposição	Valor Mercado	Vida Útil Remanescente
1100	72875	31/01/2013	MESA ESCRITORIO 140X68X74 2 GAVETAS	529,00	136,66	Móveis e Utensílios	46,7%	R\$ 729,00	R\$ 389,00	5,60
1100	72876	31/01/2013	MESA ESCRITORIO 140X68X74 2 GAVETAS	529,00	136,66	Móveis e Utensílios	46,7%	R\$ 729,00	R\$ 389,00	5,60
1100	72877	31/01/2013	MESA ESCRITORIO 140X68X74 2 GAVETAS	529,00	136,66	Móveis e Utensílios	46,7%	R\$ 729,00	R\$ 389,00	5,60
1100	72878	31/01/2013	MESA ESCRITORIO 140X68X74 2 GAVETAS	529,00	136,66	Móveis e Utensílios	46,7%	R\$ 729,00	R\$ 389,00	5,60
1100	72879	31/01/2013	MESA ESCRITORIO 140X68X74 2 GAVETAS	529,00	136,66	Móveis e Utensílios	46,7%	R\$ 729,00	R\$ 389,00	5,60
1100	17241	31/12/2005	MESA ESTRUTURA ACO C/TAMPO MADEIRA C	737,53	-	Móveis e Utensílios	89,7%	R\$ 1.413,00	R\$ 146,00	1,10
1100	72881	31/01/2013	MESA IMPRESSORA TP MADEIRA REVES.FOR	255,00	65,87	Móveis e Utensílios	46,7%	R\$ 351,00	R\$ 187,00	5,60
1100	16714	31/12/2005	MESA MELAMINA C/1.24X0.70X0.75	204,69	-	Móveis e Utensílios	89,7%	R\$ 392,00	R\$ 40,00	1,10
1100	16781	31/12/2005	MESA MELAMINA C/2 GAVETAS C/1.10X0.5	178,70	-	Móveis e Utensílios	89,7%	R\$ 342,00	R\$ 35,00	1,10
1100	16758	31/12/2005	MESA P/REFEITARIO ESTRUTURA ACO C/TA	382,08	-	Móveis e Utensílios	89,7%	R\$ 732,00	R\$ 76,00	1,10
1100	16759	31/12/2005	MESA P/REFEITARIO ESTRUTURA ACO C/TA	382,08	-	Móveis e Utensílios	89,7%	R\$ 732,00	R\$ 76,00	1,10
1100	26872	31/05/2006	MESA POSFORMICA 1,40 COM 2 GAVETAS	465,00	-	Móveis e Utensílios	87,2%	R\$ 893,00	R\$ 114,00	1,30
1100	72494	31/01/2013	MESA REDONDA	721,35	186,35	Móveis e Utensílios	46,7%	R\$ 994,00	R\$ 530,00	5,60
1100	72880	31/01/2013	MESA REUNIAO REDONDA 1,20m DIAMETRO	387,00	99,97	Móveis e Utensílios	46,7%	R\$ 533,00	R\$ 284,00	5,60
1100	72984	31/01/2013	MESA/CADEIRA REFEITARIO 6 LUG. 0,80x	1.191,46	307,79	Móveis e Utensílios	46,7%	R\$ 1.642,00	R\$ 876,00	5,60
1100	72985	31/01/2013	MESA/CADEIRA REFEITARIO 6 LUG. 0,80x	1.191,46	307,79	Móveis e Utensílios	46,7%	R\$ 1.642,00	R\$ 876,00	5,60
1100	17234	31/12/2005	RACK CURVO MADEIRA C/VITRINE FRONTAL	1.374,33	-	Móveis e Utensílios	89,7%	R\$ 2.633,00	R\$ 272,00	1,10
1100	16779	31/12/2005	RACK MADEIRA C/2 PRATELEIRAS C/0.58X	289,17	-	Móveis e Utensílios	89,7%	R\$ 554,00	R\$ 57,00	1,10
1100	17235	31/12/2005	RACK MADEIRA C/4 GAVETAS C/SPOTS C/0	604,31	-	Móveis e Utensílios	89,7%	R\$ 1.158,00	R\$ 120,00	1,10
1100	16757	31/12/2005	REFRIGERADOR 310 LITROS	617,31	-	Móveis e Utensílios	89,7%	R\$ 1.182,00	R\$ 122,00	1,10
1100	16750	31/12/2005	ROUPEIRO DE ACO C/16 VAOS C/1.22X0.3	422,37	-	Móveis e Utensílios	89,7%	R\$ 809,00	R\$ 84,00	1,10
1100	16751	31/12/2005	ROUPEIRO DE ACO C/16 VAOS C/1.22X0.3	422,37	-	Móveis e Utensílios	89,7%	R\$ 809,00	R\$ 84,00	1,10
1100	16754	31/12/2005	ROUPEIRO DE ACO C/16 VAOS C/1.22X0.3	422,37	-	Móveis e Utensílios	89,7%	R\$ 809,00	R\$ 84,00	1,10
1100	16753	31/12/2005	ROUPEIRO DE ACO C/8 VAOS C/0.62X0.42	224,19	-	Móveis e Utensílios	89,7%	R\$ 429,00	R\$ 44,00	1,10
1100	16752	31/12/2005	ROUPEIRO DE ACO C/8 VAOS C/1.25X0.41	224,19	-	Móveis e Utensílios	89,7%	R\$ 429,00	R\$ 44,00	1,10
1100	11000005580	30/11/2013	APOIO PARA PES	105,30	36,85	Móveis e Utensílios	41,5%	R\$ 140,00	R\$ 82,00	6,10
1100	100000003960	28/02/2015	ARMARIO AÇO + 2 CADEADOS	1.110,00	527,25	Móveis e Utensílios	33,8%	R\$ 1.428,00	R\$ 946,00	7,00
1100	16190	31/12/2005	ARMARIO DE MADEIRA C/1 PORTA C/0.50X	318,40	-	Móveis e Utensílios	89,7%	R\$ 610,00	R\$ 63,00	1,10
1100	100000003961	28/02/2015	BALCAO DE CANTO	1.043,92	495,86	Móveis e Utensílios	33,8%	R\$ 1.343,00	R\$ 889,00	7,00
1100	100000003962	28/02/2015	BALCAO DE CANTO	1.043,92	495,86	Móveis e Utensílios	33,8%	R\$ 1.343,00	R\$ 889,00	7,00
1100	100000003966	28/02/2015	BALCAO DE FECH DE ILHA	512,92	243,63	Móveis e Utensílios	33,8%	R\$ 660,00	R\$ 437,00	7,00
1100	17038	31/12/2005	BALCAO DE MADEIRA C/2 GAVETAS C/0.80	636,80	-	Móveis e Utensílios	89,7%	R\$ 1.220,00	R\$ 126,00	1,10
1100	16473	31/12/2005	BALCAO DE MADEIRA C/6 PRATELEIRAS C/	714,78	-	Móveis e Utensílios	89,7%	R\$ 1.369,00	R\$ 141,00	1,10
1100	16475	31/12/2005	BALCAO DE MADEIRA C/6 PRATELEIRAS C/	714,78	-	Móveis e Utensílios	89,7%	R\$ 1.369,00	R\$ 141,00	1,10
1100	16440	31/12/2005	BALCAO DE MADEIRA EM L C/3 GAVETEIRO	1.527,03	-	Móveis e Utensílios	89,7%	R\$ 2.925,00	R\$ 302,00	1,10
1100	16445	31/12/2005	BALCAO DE MADEIRA P/DESACOPLADOR C/2	1.286,60	-	Móveis e Utensílios	89,7%	R\$ 2.464,00	R\$ 255,00	1,10
1100	16446	31/12/2005	BALCAO DE MADEIRA P/DESACOPLADOR C/2	1.286,60	-	Móveis e Utensílios	89,7%	R\$ 2.464,00	R\$ 255,00	1,10
1100	16447	31/12/2005	BALCAO DE MADEIRA P/DESACOPLADOR C/2	1.286,60	-	Móveis e Utensílios	89,7%	R\$ 2.464,00	R\$ 255,00	1,10
1100	16448	31/12/2005	BALCAO DE MADEIRA P/DESACOPLADOR C/2	1.286,60	-	Móveis e Utensílios	89,7%	R\$ 2.464,00	R\$ 255,00	1,10
1100	16449	31/12/2005	BALCAO DE MADEIRA P/DESACOPLADOR C/2	1.286,60	-	Móveis e Utensílios	89,7%	R\$ 2.464,00	R\$ 255,00	1,10
1100	16450	31/12/2005	BALCAO DE MADEIRA P/DESACOPLADOR C/2	1.286,60	-	Móveis e Utensílios	89,7%	R\$ 2.464,00	R\$ 255,00	1,10
1100	16451	31/12/2005	BALCAO DE MADEIRA P/DESACOPLADOR C/2	1.286,60	-	Móveis e Utensílios	89,7%	R\$ 2.464,00	R\$ 255,00	1,10
1100	16452	31/12/2005	BALCAO DE MADEIRA P/DESACOPLADOR C/2	1.286,60	-	Móveis e Utensílios	89,7%	R\$ 2.464,00	R\$ 255,00	1,10
1100	16453	31/12/2005	BALCAO DE MADEIRA P/DESACOPLADOR C/2	1.286,60	-	Móveis e Utensílios	89,7%	R\$ 2.464,00	R\$ 255,00	1,10
1100	16454	31/12/2005	BALCAO DE MADEIRA P/DESACOPLADOR C/2	1.286,60	-	Móveis e Utensílios	89,7%	R\$ 2.464,00	R\$ 255,00	1,10
1100	16455	31/12/2005	BALCAO DE MADEIRA P/DESACOPLADOR C/2	1.286,60	-	Móveis e Utensílios	89,7%	R\$ 2.464,00	R\$ 255,00	1,10
1100	16456	31/12/2005	BALCAO DE MADEIRA P/DESACOPLADOR C/2	1.286,60	-	Móveis e Utensílios	89,7%	R\$ 2.464,00	R\$ 255,00	1,10
1100	16457	31/12/2005	BALCAO DE MADEIRA P/DESACOPLADOR C/2	1.286,60	-	Móveis e Utensílios	89,7%	R\$ 2.464,00	R\$ 255,00	1,10
1100	23597	11/05/2005	Balção de provador	402,00	-	Móveis e Utensílios	93,5%	R\$ 755,00	R\$ 49,00	0,70
1100	82877	31/12/2013	BALCAO FECHAMENTO ILHA CELULAR	2.020,00	723,83	Móveis e Utensílios	41,0%	R\$ 2.687,00	R\$ 1.585,00	6,20
1100	16986	31/12/2005	BALCAO P/OFERTAS MADEIRA C/1 PRATELE	714,78	-	Móveis e Utensílios	89,7%	R\$ 1.369,00	R\$ 141,00	1,10
1100	61534	31/12/2011	BALCAO PAPA FILA	761,80	120,62	Móveis e Utensílios	53,4%	R\$ 1.114,00	R\$ 520,00	4,90
1100	61535	31/12/2011	BALCAO PAPA FILA	761,80	120,62	Móveis e Utensílios	53,4%	R\$ 1.114,00	R\$ 520,00	4,90
1100	65990	30/06/2012	BALCAO PGTO EXTR 0,85 X 0,60 X 0,95	858,66	178,88	Móveis e Utensílios	50,3%	R\$ 1.235,00	R\$ 614,00	5,20
1100	65991	30/06/2012	BALCAO PGTO EXTR 0,85 X 0,60 X 0,95	858,66	178,88	Móveis e Utensílios	50,3%	R\$ 1.235,00	R\$ 614,00	5,20
1100	65992	30/06/2012	BALCAO PGTO EXTR 0,85 X 0,60 X 0,95	858,66	178,88	Móveis e Utensílios	50,3%	R\$ 1.235,00	R\$ 614,00	5,20
1100	65993	30/06/2012	BALCAO PGTO EXTR 0,85 X 0,60 X 0,95	858,66	178,88	Móveis e Utensílios	50,3%	R\$ 1.235,00	R\$ 614,00	5,20

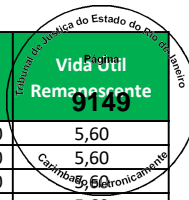

Empresa	Imobilizado	Dt.incorp.	Denominação do imobilizado	ValAquis.	Valor contábil	Conta de Avaliação	Depreciação	Valor Reposição	Valor Mercado	Vida Útil Remanescente
1100	65994	30/06/2012	BALCAO PGTO EXTR 0,85 X 0,60 X 0,95	858,63	178,88	Móveis e Utensílios	50,3%	R\$ 1.235,00	R\$ 614,00	5,20
1100	100000005158	31/03/2015	BANCA CALÇADOS	564,71	272,95	Móveis e Utensílios	33,2%	R\$ 725,00	R\$ 484,00	7,00
1100	100000005159	31/03/2015	BANCA CALÇADOS	564,71	272,95	Móveis e Utensílios	33,2%	R\$ 725,00	R\$ 484,00	7,00
1100	100000005140	31/03/2015	BANCA DE OFERTAS	1.070,10	517,21	Móveis e Utensílios	33,2%	R\$ 1.374,00	R\$ 918,00	7,00
1100	100000005141	31/03/2015	BANCA DE OFERTAS	1.070,10	517,21	Móveis e Utensílios	33,2%	R\$ 1.374,00	R\$ 918,00	7,00
1100	100000005142	31/03/2015	BANCA DE OFERTAS	1.070,10	517,21	Móveis e Utensílios	33,2%	R\$ 1.374,00	R\$ 918,00	7,00
1100	100000005143	31/03/2015	BANCA DE OFERTAS	1.070,10	517,21	Móveis e Utensílios	33,2%	R\$ 1.374,00	R\$ 918,00	7,00
1100	100000005144	31/03/2015	BANCA DE OFERTAS	1.070,10	517,21	Móveis e Utensílios	33,2%	R\$ 1.374,00	R\$ 918,00	7,00
1100	16610	31/12/2005	BANCA ESTRUTURA MADEIRA C/RODIZIOS C	747,27	-	Móveis e Utensílios	89,7%	R\$ 1.431,00	R\$ 148,00	1,10
1100	16976	31/12/2005	BANCA ESTRUTURA MADEIRA C/VIDROS C/R	747,27	-	Móveis e Utensílios	89,7%	R\$ 1.431,00	R\$ 148,00	1,10
1100	16977	31/12/2005	BANCA ESTRUTURA MADEIRA C/VIDROS C/R	747,27	-	Móveis e Utensílios	89,7%	R\$ 1.431,00	R\$ 148,00	1,10
1100	16978	31/12/2005	BANCA ESTRUTURA MADEIRA C/VIDROS C/R	747,27	-	Móveis e Utensílios	89,7%	R\$ 1.431,00	R\$ 148,00	1,10
1100	16979	31/12/2005	BANCA ESTRUTURA MADEIRA C/VIDROS C/R	747,27	-	Móveis e Utensílios	89,7%	R\$ 1.431,00	R\$ 148,00	1,10
1100	17005	31/12/2005	BANCA ESTRUTURA MADEIRA C/VIDROS C/R	747,27	-	Móveis e Utensílios	89,7%	R\$ 1.431,00	R\$ 148,00	1,10
1100	17007	31/12/2005	BANCA ESTRUTURA MADEIRA C/VIDROS C/R	747,27	-	Móveis e Utensílios	89,7%	R\$ 1.431,00	R\$ 148,00	1,10
1100	17008	31/12/2005	BANCA ESTRUTURA MADEIRA C/VIDROS C/R	747,27	-	Móveis e Utensílios	89,7%	R\$ 1.431,00	R\$ 148,00	1,10
1100	17009	31/12/2005	BANCA ESTRUTURA MADEIRA C/VIDROS C/R	747,27	-	Móveis e Utensílios	89,7%	R\$ 1.431,00	R\$ 148,00	1,10
1100	17010	31/12/2005	BANCA ESTRUTURA MADEIRA C/VIDROS C/R	747,27	-	Móveis e Utensílios	89,7%	R\$ 1.431,00	R\$ 148,00	1,10
1100	17011	31/12/2005	BANCA ESTRUTURA MADEIRA C/VIDROS C/R	747,27	-	Móveis e Utensílios	89,7%	R\$ 1.431,00	R\$ 148,00	1,10
1100	17012	31/12/2005	BANCA ESTRUTURA MADEIRA C/VIDROS C/R	747,27	-	Móveis e Utensílios	89,7%	R\$ 1.431,00	R\$ 148,00	1,10
1100	17013	31/12/2005	BANCA ESTRUTURA MADEIRA C/VIDROS C/R	747,27	-	Móveis e Utensílios	89,7%	R\$ 1.431,00	R\$ 148,00	1,10
1100	17037	31/12/2005	BANCA ESTRUTURA MADEIRA C/VIDROS C/R	747,27	-	Móveis e Utensílios	89,7%	R\$ 1.431,00	R\$ 148,00	1,10
1100	16413	31/12/2005	BEBEDOURO DE PRESSAO	239,78	-	Móveis e Utensílios	89,7%	R\$ 459,00	R\$ 47,00	1,10
1100	100000003968	28/02/2015	CADEIRA ALTA C RODIZIO	294,00	139,65	Móveis e Utensílios	33,8%	R\$ 378,00	R\$ 251,00	7,00
1100	65491	30/06/2012	CADEIRA GIRATORIA S/ BRAÇO	173,00	36,04	Móveis e Utensílios	50,3%	R\$ 249,00	R\$ 124,00	5,20
1100	16176	31/12/2005	COFRE DE ACO C/0.50X0.46X1.15	409,37	-	Móveis e Utensílios	89,7%	R\$ 784,00	R\$ 81,00	1,10
1100	16550	31/12/2005	COFRE DE ACO MOD A-40-86	337,90	-	Móveis e Utensílios	89,7%	R\$ 647,00	R\$ 67,00	1,10
1100	8650	31/12/2005	GAVETEIRO METALICO C/1 GAVETA C/0.46	188,44	-	Móveis e Utensílios	89,7%	R\$ 361,00	R\$ 37,00	1,10
1100	17028	31/12/2005	LONGARINA ESTRUTURA ACO C/2 ASSENTOS	250,18	-	Móveis e Utensílios	89,7%	R\$ 479,00	R\$ 49,00	1,10
1100	17029	31/12/2005	LONGARINA ESTRUTURA ACO C/2 ASSENTOS	250,18	-	Móveis e Utensílios	89,7%	R\$ 479,00	R\$ 49,00	1,10
1100	17030	31/12/2005	LONGARINA ESTRUTURA ACO C/2 ASSENTOS	250,18	-	Móveis e Utensílios	89,7%	R\$ 479,00	R\$ 49,00	1,10
1100	17031	31/12/2005	LONGARINA ESTRUTURA ACO C/2 ASSENTOS	250,18	-	Móveis e Utensílios	89,7%	R\$ 479,00	R\$ 49,00	1,10
1100	16624	31/12/2005	LONGARINA ESTRUTURA METALICA C/2 ASS	250,18	-	Móveis e Utensílios	89,7%	R\$ 479,00	R\$ 49,00	1,10
1100	16177	31/12/2005	MESA DE MADEIRA C/3 GAVETAS C/1.20X0	224,19	-	Móveis e Utensílios	89,7%	R\$ 429,00	R\$ 44,00	1,10
1100	16182	31/12/2005	MESA DE MADEIRA C/3 GAVETAS C/1.20X0	224,19	-	Móveis e Utensílios	89,7%	R\$ 429,00	R\$ 44,00	1,10
1100	16193	31/12/2005	MESA DE MADEIRA C/3 GAVETAS C/1.20X0	224,19	-	Móveis e Utensílios	89,7%	R\$ 429,00	R\$ 44,00	1,10
1100	16604	31/12/2005	MESA DE MADEIRA C/3 GAVETAS C/1.20X0	224,19	-	Móveis e Utensílios	89,7%	R\$ 429,00	R\$ 44,00	1,10
1100	16988	31/12/2005	MESA ESTRUTURA ACO C/TAMPO MADEIRA C	737,53	-	Móveis e Utensílios	89,7%	R\$ 1.413,00	R\$ 146,00	1,10
1100	17016	31/12/2005	MESA ESTRUTURA ACO C/TAMPO MADEIRA C	737,53	-	Móveis e Utensílios	89,7%	R\$ 1.413,00	R\$ 146,00	1,10
1100	17020	31/12/2005	MESA ESTRUTURA ACO C/TAMPO MADEIRA C	737,53	-	Móveis e Utensílios	89,7%	R\$ 1.413,00	R\$ 146,00	1,10
1100	16175	31/12/2005	MESA ESTRUTURA METALICA C/4 GAVETAS	217,69	-	Móveis e Utensílios	89,7%	R\$ 417,00	R\$ 43,00	1,10
1100	16629	31/12/2005	MESA P/REFEITORIO ESTRUTURA METALICA	453,56	-	Móveis e Utensílios	89,7%	R\$ 869,00	R\$ 90,00	1,10
1100	16630	31/12/2005	MESA P/REFEITORIO ESTRUTURA METALICA	453,56	-	Móveis e Utensílios	89,7%	R\$ 869,00	R\$ 90,00	1,10
1100	16631	31/12/2005	MESA P/REFEITORIO ESTRUTURA METALICA	453,56	-	Móveis e Utensílios	89,7%	R\$ 869,00	R\$ 90,00	1,10
1100	100000005146	31/03/2015	MESA REDONDA	713,48	344,84	Móveis e Utensílios	33,2%	R\$ 916,00	R\$ 612,00	7,00
1100	16403	31/12/2005	RACK ACO C/PORTA ACRILICO C/0.53X0.5	471,10	-	Móveis e Utensílios	89,7%	R\$ 902,00	R\$ 93,00	1,10
1100	16186	31/12/2005	RACK MADEIRA C/1 PORTA C/1 GAVETA C/	370,39	-	Móveis e Utensílios	89,7%	R\$ 709,00	R\$ 73,00	1,10
1100	16443	31/12/2005	RACK MADEIRA C/5 PRATELEIRAS C/0.63X	386,64	-	Móveis e Utensílios	89,7%	R\$ 741,00	R\$ 76,00	1,10
1100	16439	31/12/2005	RACK MADEIRA P/SISTEMA SOM C/5 VAOS	354,15	-	Móveis e Utensílios	89,7%	R\$ 678,00	R\$ 70,00	1,10
1100	16627	31/12/2005	REFRIGERADOR 310L	617,31	-	Móveis e Utensílios	89,7%	R\$ 1.182,00	R\$ 122,00	1,10
1100	16622	31/12/2005	ROUPEIRO DE ACO C/6 VAOS C/0.56X0.42	185,20	-	Móveis e Utensílios	89,7%	R\$ 355,00	R\$ 37,00	1,10
1100	16623	31/12/2005	ROUPEIRO DE ACO C/6 VAOS C/0.56X0.42	185,20	-	Móveis e Utensílios	89,7%	R\$ 355,00	R\$ 37,00	1,10
1100	16613	31/12/2005	ROUPEIRO DE ACO C/6 VAOS C/0.93X0.42	185,20	-	Móveis e Utensílios	89,7%	R\$ 355,00	R\$ 37,00	1,10
1100	16614	31/12/2005	ROUPEIRO DE ACO C/6 VAOS C/0.93X0.42	185,20	-	Móveis e Utensílios	89,7%	R\$ 355,00	R\$ 37,00	1,10
1100	16615	31/12/2005	ROUPEIRO DE ACO C/6 VAOS C/0.93X0.42	185,20	-	Móveis e Utensílios	89,7%	R\$ 355,00	R\$ 37,00	1,10
1100	16616	31/12/2005	ROUPEIRO DE ACO C/6 VAOS C/0.93X0.42	185,20	-	Móveis e Utensílios	89,7%	R\$ 355,00	R\$ 37,00	1,10
1100	16617	31/12/2005	ROUPEIRO DE ACO C/6 VAOS C/0.93X0.42	185,20	-	Móveis e Utensílios	89,7%	R\$ 355,00	R\$ 37,00	1,10

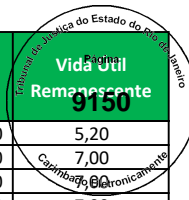

Empresa	Imobilizado	Dt.incorp.	Denominação do imobilizado	ValAquis.	Valor contábil	Conta de Avaliação	Depreciação	Valor Reposição	Valor Mercado	Vida Útil Remanescente
1100	16618	31/12/2005	ROUPEIRO DE ACO C/6 VAOS C/0.93X0.42	185,20	-	Móveis e Utensílios	89,7%	R\$ 355,00	R\$ 37,00	1,10
1100	16619	31/12/2005	ROUPEIRO DE ACO C/8 VAOS C/1.24X0.40	224,19	-	Móveis e Utensílios	89,7%	R\$ 429,00	R\$ 44,00	1,10
1100	16620	31/12/2005	ROUPEIRO DE ACO C/8 VAOS C/1.24X0.40	224,19	-	Móveis e Utensílios	89,7%	R\$ 429,00	R\$ 44,00	1,10
1100	16621	31/12/2005	ROUPEIRO DE ACO C/8 VAOS C/1.24X0.40	224,19	-	Móveis e Utensílios	89,7%	R\$ 429,00	R\$ 44,00	1,10
1100	11000005581	30/11/2013	APOIO PARA PES	105,30	36,85	Móveis e Utensílios	41,5%	R\$ 140,00	R\$ 82,00	6,10
1100	100000003975	28/02/2015	ARMARIO AÇO + 2 CADEADOS	1.060,00	503,50	Móveis e Utensílios	33,8%	R\$ 1.363,00	R\$ 903,00	7,00
1100	80166	30/11/2013	ARMARIO ALTO DIRETOR 90X40X163	1.082,50	378,88	Móveis e Utensílios	41,5%	R\$ 1.443,00	R\$ 843,00	6,10
1100	66828	31/08/2012	ARMARIO ALTO DIRETOR 90X40X163 2 POR	617,00	138,82	Móveis e Utensílios	49,3%	R\$ 872,00	R\$ 442,00	5,30
1100	66829	31/08/2012	ARMARIO ALTO DIRETOR 90X40X163 2 POR	617,00	138,82	Móveis e Utensílios	49,3%	R\$ 872,00	R\$ 442,00	5,30
1100	66830	31/08/2012	ARMARIO ALTO DIRETOR 90X40X163 2 POR	617,00	138,82	Móveis e Utensílios	49,3%	R\$ 872,00	R\$ 442,00	5,30
1100	66831	31/08/2012	ARMARIO ALTO DIRETOR 90X40X163 2 POR	617,00	138,82	Móveis e Utensílios	49,3%	R\$ 872,00	R\$ 442,00	5,30
1100	66832	31/08/2012	ARMARIO ALTO DIRETOR 90X40X163 2 POR	617,00	138,82	Móveis e Utensílios	49,3%	R\$ 872,00	R\$ 442,00	5,30
1100	23945	02/06/2005	ARMARIO DE AÇO C/ 6 VÃO	607,00	-	Móveis e Utensílios	93,1%	R\$ 1.143,00	R\$ 78,00	0,70
1100	23946	02/06/2005	ARMARIO DE AÇO C/ 6 VÃO	607,00	-	Móveis e Utensílios	93,1%	R\$ 1.143,00	R\$ 78,00	0,70
1100	15397	31/12/2005	ARMARIO DE ACO C/6 VAOS C/0.57X0.42X	292,41	-	Móveis e Utensílios	89,7%	R\$ 560,00	R\$ 58,00	1,10
1100	15398	31/12/2005	ARMARIO DE ACO C/6 VAOS C/0.57X0.42X	292,41	-	Móveis e Utensílios	89,7%	R\$ 560,00	R\$ 58,00	1,10
1100	15400	31/12/2005	ARMARIO DE ACO C/6 VAOS C/0.57X0.42X	292,41	-	Móveis e Utensílios	89,7%	R\$ 560,00	R\$ 58,00	1,10
1100	15401	31/12/2005	ARMARIO DE ACO C/6 VAOS C/0.57X0.42X	292,41	-	Móveis e Utensílios	89,7%	R\$ 560,00	R\$ 58,00	1,10
1100	15393	31/12/2005	ARMARIO DE ACO C/8 VAOS C/1.10X0.42X	315,15	-	Móveis e Utensílios	89,7%	R\$ 604,00	R\$ 62,00	1,10
1100	15394	31/12/2005	ARMARIO DE ACO C/8 VAOS C/1.10X0.42X	315,15	-	Móveis e Utensílios	89,7%	R\$ 604,00	R\$ 62,00	1,10
1100	15395	31/12/2005	ARMARIO DE ACO C/8 VAOS C/1.10X0.42X	315,15	-	Móveis e Utensílios	89,7%	R\$ 604,00	R\$ 62,00	1,10
1100	15396	31/12/2005	ARMARIO DE ACO C/8 VAOS C/1.10X0.42X	315,15	-	Móveis e Utensílios	89,7%	R\$ 604,00	R\$ 62,00	1,10
1100	15399	31/12/2005	ARMARIO DE ACO C/8 VAOS C/1.10X0.42X	315,15	-	Móveis e Utensílios	89,7%	R\$ 604,00	R\$ 62,00	1,10
1100	64153	30/04/2012	ARMARIO GUARDA-ROUPA 1.980x300x420mm	388,77	74,51	Móveis e Utensílios	51,3%	R\$ 568,00	R\$ 277,00	5,10
1100	64154	30/04/2012	ARMARIO GUARDA-ROUPA 1.980x300x420mm	388,77	74,51	Móveis e Utensílios	51,3%	R\$ 568,00	R\$ 277,00	5,10
1100	64155	30/04/2012	ARMARIO GUARDA-ROUPA 1.980x300x420mm	388,77	74,51	Móveis e Utensílios	51,3%	R\$ 568,00	R\$ 277,00	5,10
1100	64156	30/04/2012	ARMARIO GUARDA-ROUPA 1.980x300x420mm	388,77	74,51	Móveis e Utensílios	51,3%	R\$ 568,00	R\$ 277,00	5,10
1100	64157	30/04/2012	ARMARIO GUARDA-ROUPA 1.980x570x420mm	574,61	110,14	Móveis e Utensílios	51,3%	R\$ 840,00	R\$ 409,00	5,10
1100	64158	30/04/2012	ARMARIO GUARDA-ROUPA 1.980x570x420mm	574,61	110,14	Móveis e Utensílios	51,3%	R\$ 840,00	R\$ 409,00	5,10
1100	64159	30/04/2012	ARMARIO GUARDA-ROUPA 1.980x570x420mm	574,61	110,14	Móveis e Utensílios	51,3%	R\$ 840,00	R\$ 409,00	5,10
1100	64160	30/04/2012	ARMARIO GUARDA-ROUPA 1.980x570x420mm	574,61	110,14	Móveis e Utensílios	51,3%	R\$ 840,00	R\$ 409,00	5,10
1100	64161	30/04/2012	ARMARIO GUARDA-ROUPA 1.980x570x420mm	574,61	110,14	Móveis e Utensílios	51,3%	R\$ 840,00	R\$ 409,00	5,10
1100	64162	30/04/2012	ARMARIO GUARDA-ROUPA 1.980x570x420mm	574,61	110,14	Móveis e Utensílios	51,3%	R\$ 840,00	R\$ 409,00	5,10
1100	64163	30/04/2012	ARMARIO GUARDA-ROUPA 1.980x570x420mm	574,61	110,14	Móveis e Utensílios	51,3%	R\$ 840,00	R\$ 409,00	5,10
1100	64164	30/04/2012	ARMARIO GUARDA-ROUPA 1.980x570x420mm	574,61	110,14	Móveis e Utensílios	51,3%	R\$ 840,00	R\$ 409,00	5,10
1100	66852	31/08/2012	ARQUIVO P/PASTAS SUSPENSAS 4 GAVETOES	744,00	167,40	Móveis e Utensílios	49,3%	R\$ 1.051,00	R\$ 533,00	5,30
1100	66853	31/08/2012	ARQUIVO P/PASTAS SUSPENSAS 4 GAVETOES	744,00	167,40	Móveis e Utensílios	49,3%	R\$ 1.051,00	R\$ 533,00	5,30
1100	66854	31/08/2012	ARQUIVO P/PASTAS SUSPENSAS 4 GAVETOES	744,00	167,40	Móveis e Utensílios	49,3%	R\$ 1.051,00	R\$ 533,00	5,30
1100	66855	31/08/2012	ARQUIVO P/PASTAS SUSPENSAS 4 GAVETOES	744,00	167,40	Móveis e Utensílios	49,3%	R\$ 1.051,00	R\$ 533,00	5,30
1100	66856	31/08/2012	ARQUIVO P/PASTAS SUSPENSAS 4 GAVETOES	744,00	167,40	Móveis e Utensílios	49,3%	R\$ 1.051,00	R\$ 533,00	5,30
1100	100000001335	31/10/2014	BA101 BANCA DE OFERTAS	878,93	388,20	Móveis e Utensílios	35,8%	R\$ 1.155,00	R\$ 742,00	6,70
1100	100000001336	31/10/2014	BA101 BANCA DE OFERTAS	878,93	388,20	Móveis e Utensílios	35,8%	R\$ 1.155,00	R\$ 742,00	6,70
1100	100000001337	31/10/2014	BA101 BANCA DE OFERTAS	878,93	388,20	Móveis e Utensílios	35,8%	R\$ 1.155,00	R\$ 742,00	6,70
1100	100000001338	31/10/2014	BA101 BANCA DE OFERTAS	878,93	388,20	Móveis e Utensílios	35,8%	R\$ 1.155,00	R\$ 742,00	6,70
1100	63970	30/04/2012	BALCÃO APOIO ESTUFA 0,60x1,00x0,7m	363,00	69,57	Móveis e Utensílios	51,3%	R\$ 531,00	R\$ 258,00	5,10
1100	100000003976	28/02/2015	BALCAO DE CANTO	834,96	396,60	Móveis e Utensílios	33,8%	R\$ 1.074,00	R\$ 711,00	7,00
1100	100000003977	28/02/2015	BALCAO DE CANTO	834,96	396,60	Móveis e Utensílios	33,8%	R\$ 1.074,00	R\$ 711,00	7,00
1100	100000003981	28/02/2015	BALCAO DE FECH DE ILHA	485,31	230,51	Móveis e Utensílios	33,8%	R\$ 624,00	R\$ 414,00	7,00
1100	14900	31/12/2005	BALCAO DE MADEIRA C/2 PORTAS C/TAMPO	903,23	-	Móveis e Utensílios	89,7%	R\$ 1.730,00	R\$ 179,00	1,10
1100	15174	31/12/2005	BALCAO DE MADEIRA C/3 PRATELEIRAS C/	627,05	-	Móveis e Utensílios	89,7%	R\$ 1.201,00	R\$ 124,00	1,10
1100	15175	31/12/2005	BALCAO DE MADEIRA C/3 PRATELEIRAS C/	627,05	-	Móveis e Utensílios	89,7%	R\$ 1.201,00	R\$ 124,00	1,10
1100	15176	31/12/2005	BALCAO DE MADEIRA C/3 PRATELEIRAS C/	627,05	-	Móveis e Utensílios	89,7%	R\$ 1.201,00	R\$ 124,00	1,10
1100	15171	31/12/2005	BALCAO DE MADEIRA C/7 GAVETAS C/0.90	714,78	-	Móveis e Utensílios	89,7%	R\$ 1.369,00	R\$ 141,00	1,10
1100	15172	31/12/2005	BALCAO DE MADEIRA C/7 GAVETAS C/0.90	714,78	-	Móveis e Utensílios	89,7%	R\$ 1.369,00	R\$ 141,00	1,10
1100	15173	31/12/2005	BALCAO DE MADEIRA C/7 GAVETAS C/0.90	714,78	-	Móveis e Utensílios	89,7%	R\$ 1.369,00	R\$ 141,00	1,10
1100	15119	31/12/2005	BALCAO DE MADEIRA P/DESACOPLADOR C/1	1.286,60	-	Móveis e Utensílios	89,7%	R\$ 2.464,00	R\$ 255,00	1,10
1100	15120	31/12/2005	BALCAO DE MADEIRA P/DESACOPLADOR C/1	1.286,60	-	Móveis e Utensílios	89,7%	R\$ 2.464,00	R\$ 255,00	1,10

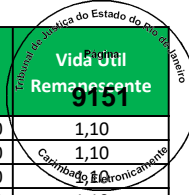

Empresa	Imobilizado	Dt.incorp.	Denominação do imobilizado	ValAquis.	Valor contábil	Conta de Avaliação	Depreciação	Valor Reposição	Valor Mercado	Vida Útil Remanescente
1100	15121	31/12/2005	BALCAO DE MADEIRA P/DESACOPLADOR C/1	1.286,60	-	Móveis e Utensílios	89,7%	R\$ 2.464,00	R\$ 255,00	1,10
1100	15124	31/12/2005	BALCAO DE MADEIRA P/DESACOPLADOR C/1	1.286,60	-	Móveis e Utensílios	89,7%	R\$ 2.464,00	R\$ 255,00	1,10
1100	15126	31/12/2005	BALCAO DE MADEIRA P/DESACOPLADOR C/1	1.286,60	-	Móveis e Utensílios	89,7%	R\$ 2.464,00	R\$ 255,00	1,10
1100	15127	31/12/2005	BALCAO DE MADEIRA P/DESACOPLADOR C/1	1.286,60	-	Móveis e Utensílios	89,7%	R\$ 2.464,00	R\$ 255,00	1,10
1100	15133	31/12/2005	BALCAO DE MADEIRA P/DESACOPLADOR C/1	1.286,60	-	Móveis e Utensílios	89,7%	R\$ 2.464,00	R\$ 255,00	1,10
1100	15134	31/12/2005	BALCAO DE MADEIRA P/DESACOPLADOR C/1	1.286,60	-	Móveis e Utensílios	89,7%	R\$ 2.464,00	R\$ 255,00	1,10
1100	15135	31/12/2005	BALCAO DE MADEIRA P/DESACOPLADOR C/1	1.286,60	-	Móveis e Utensílios	89,7%	R\$ 2.464,00	R\$ 255,00	1,10
1100	15137	31/12/2005	BALCAO DE MADEIRA P/DESACOPLADOR C/1	1.286,60	-	Móveis e Utensílios	89,7%	R\$ 2.464,00	R\$ 255,00	1,10
1100	15138	31/12/2005	BALCAO DE MADEIRA P/DESACOPLADOR C/1	1.286,60	-	Móveis e Utensílios	89,7%	R\$ 2.464,00	R\$ 255,00	1,10
1100	15139	31/12/2005	BALCAO DE MADEIRA P/DESACOPLADOR C/1	1.286,60	-	Móveis e Utensílios	89,7%	R\$ 2.464,00	R\$ 255,00	1,10
1100	15248	31/12/2005	BALCAO DE MADEIRA P/OCLUSOS C/FRENTE	1.494,54	-	Móveis e Utensílios	89,7%	R\$ 2.863,00	R\$ 296,00	1,10
1100	63979	30/04/2012	BALCAO DE PROVADO 1000X500X1100MM	790,00	151,41	Móveis e Utensílios	51,3%	R\$ 1.155,00	R\$ 562,00	5,10
1100	82878	31/12/2013	BALCAO FECHAMENTO ILHA CELULAR	2.020,00	723,83	Móveis e Utensílios	41,0%	R\$ 2.687,00	R\$ 1.585,00	6,20
1100	64079	30/04/2012	BALCAO PGTO EXTR 0,85X0,60X0,95	1.710,00	327,75	Móveis e Utensílios	51,3%	R\$ 2.500,00	R\$ 1.217,00	5,10
1100	64080	30/04/2012	BALCAO PGTO EXTR 0,85X0,60X0,95	1.710,00	327,75	Móveis e Utensílios	51,3%	R\$ 2.500,00	R\$ 1.217,00	5,10
1100	64081	30/04/2012	BALCAO PGTO EXTR 0,85X0,60X0,95	1.710,00	327,75	Móveis e Utensílios	51,3%	R\$ 2.500,00	R\$ 1.217,00	5,10
1100	64082	30/04/2012	BALCAO PGTO EXTR 0,85X0,60X0,95	1.710,00	327,75	Móveis e Utensílios	51,3%	R\$ 2.500,00	R\$ 1.217,00	5,10
1100	48288	09/04/2010	BALÇÃO REVERSÃO CARTÃO 100 X 60 X 70	864,00	-	Móveis e Utensílios	63,9%	R\$ 1.408,00	R\$ 508,00	3,80
1100	63971	30/04/2012	BALCAO SEGURANCA 1,00X0,80x0,50	500,00	95,84	Móveis e Utensílios	51,3%	R\$ 731,00	R\$ 356,00	5,10
1100	15247	31/12/2005	BALCAO VITRINE MADEIRA P/RELOGIO C/V	1.592,01	-	Móveis e Utensílios	89,7%	R\$ 3.050,00	R\$ 315,00	1,10
1100	63688	30/04/2012	BANCA DE OFERTAS	931,73	178,58	Móveis e Utensílios	51,3%	R\$ 1.362,00	R\$ 663,00	5,10
1100	63689	30/04/2012	BANCA DE OFERTAS	931,73	178,58	Móveis e Utensílios	51,3%	R\$ 1.362,00	R\$ 663,00	5,10
1100	63690	30/04/2012	BANCA DE OFERTAS	931,73	178,58	Móveis e Utensílios	51,3%	R\$ 1.362,00	R\$ 663,00	5,10
1100	63691	30/04/2012	BANCA DE OFERTAS	931,73	178,58	Móveis e Utensílios	51,3%	R\$ 1.362,00	R\$ 663,00	5,10
1100	63692	30/04/2012	BANCA DE OFERTAS	931,73	178,58	Móveis e Utensílios	51,3%	R\$ 1.362,00	R\$ 663,00	5,10
1100	63986	30/04/2012	BANCA DE OFERTAS	931,73	178,58	Móveis e Utensílios	51,3%	R\$ 1.362,00	R\$ 663,00	5,10
1100	14892	31/12/2005	BANCA ESTRUTURA MADEIRA C/VIDROS C/R	747,27	-	Móveis e Utensílios	89,7%	R\$ 1.431,00	R\$ 148,00	1,10
1100	14894	31/12/2005	BANCA ESTRUTURA MADEIRA C/VIDROS C/R	747,27	-	Móveis e Utensílios	89,7%	R\$ 1.431,00	R\$ 148,00	1,10
1100	14895	31/12/2005	BANCA ESTRUTURA MADEIRA C/VIDROS C/R	747,27	-	Móveis e Utensílios	89,7%	R\$ 1.431,00	R\$ 148,00	1,10
1100	15308	31/12/2005	BANCA ESTRUTURA MADEIRA C/VIDROS C/R	747,27	-	Móveis e Utensílios	89,7%	R\$ 1.431,00	R\$ 148,00	1,10
1100	14898	31/12/2005	BANCO DE MADEIRA C/ENCOSTO INVERNIZA	191,69	-	Móveis e Utensílios	89,7%	R\$ 367,00	R\$ 38,00	1,10
1100	14899	31/12/2005	BANCO DE MADEIRA C/ENCOSTO INVERNIZA	191,69	-	Móveis e Utensílios	89,7%	R\$ 367,00	R\$ 38,00	1,10
1100	63972	30/04/2012	BANCO VESTIARIO 4L 1,50x0,40x0,40	289,00	55,39	Móveis e Utensílios	51,3%	R\$ 422,00	R\$ 206,00	5,10
1100	63973	30/04/2012	BANCO VESTIARIO 4L 1,50x0,40x0,40	289,00	55,39	Móveis e Utensílios	51,3%	R\$ 422,00	R\$ 206,00	5,10
1100	63974	30/04/2012	BANCO VESTIARIO 4L 1,50x0,40x0,40	289,00	55,39	Móveis e Utensílios	51,3%	R\$ 422,00	R\$ 206,00	5,10
1100	63975	30/04/2012	BANCO VESTIARIO 4L 1,50x0,40x0,40	289,00	55,39	Móveis e Utensílios	51,3%	R\$ 422,00	R\$ 206,00	5,10
1100	15264	31/12/2005	BEBEDOURO DE PRESSAO	239,78	-	Móveis e Utensílios	89,7%	R\$ 459,00	R\$ 47,00	1,10
1100	100000003983	28/02/2015	CADEIRA ALTA C RODIZIO	280,00	133,00	Móveis e Utensílios	33,8%	R\$ 360,00	R\$ 239,00	7,00
1100	66833	31/08/2012	CADEIRA FIXA S/ BRAÇO	142,00	31,95	Móveis e Utensílios	49,3%	R\$ 201,00	R\$ 102,00	5,30
1100	66834	31/08/2012	CADEIRA FIXA S/ BRAÇO	142,00	31,95	Móveis e Utensílios	49,3%	R\$ 201,00	R\$ 102,00	5,30
1100	66835	31/08/2012	CADEIRA FIXA S/ BRAÇO	142,00	31,95	Móveis e Utensílios	49,3%	R\$ 201,00	R\$ 102,00	5,30
1100	66836	31/08/2012	CADEIRA FIXA S/ BRAÇO	142,00	31,95	Móveis e Utensílios	49,3%	R\$ 201,00	R\$ 102,00	5,30
1100	66837	31/08/2012	CADEIRA FIXA S/ BRAÇO	142,00	31,95	Móveis e Utensílios	49,3%	R\$ 201,00	R\$ 102,00	5,30
1100	66838	31/08/2012	CADEIRA FIXA S/ BRAÇO	142,00	31,95	Móveis e Utensílios	49,3%	R\$ 201,00	R\$ 102,00	5,30
1100	66839	31/08/2012	CADEIRA FIXA S/ BRAÇO	142,00	31,95	Móveis e Utensílios	49,3%	R\$ 201,00	R\$ 102,00	5,30
1100	66840	31/08/2012	CADEIRA GIRATORIA S/ BRAÇO	173,00	38,92	Móveis e Utensílios	49,3%	R\$ 244,00	R\$ 124,00	5,30
1100	66841	31/08/2012	CADEIRA GIRATORIA S/ BRAÇO	173,00	38,92	Móveis e Utensílios	49,3%	R\$ 244,00	R\$ 124,00	5,30
1100	66842	31/08/2012	CADEIRA GIRATORIA S/ BRAÇO	173,00	38,92	Móveis e Utensílios	49,3%	R\$ 244,00	R\$ 124,00	5,30
1100	66843	31/08/2012	CADEIRA GIRATORIA S/ BRAÇO	173,00	38,92	Móveis e Utensílios	49,3%	R\$ 244,00	R\$ 124,00	5,30
1100	66844	31/08/2012	CADEIRA GIRATORIA S/ BRAÇO	173,00	38,92	Móveis e Utensílios	49,3%	R\$ 244,00	R\$ 124,00	5,30
1100	66845	31/08/2012	CADEIRA GIRATORIA S/ BRAÇO	173,00	38,92	Móveis e Utensílios	49,3%	R\$ 244,00	R\$ 124,00	5,30
1100	66846	31/08/2012	CADEIRA GIRATORIA S/ BRAÇO	173,00	38,92	Móveis e Utensílios	49,3%	R\$ 244,00	R\$ 124,00	5,30
1100	66847	31/08/2012	CADEIRA GIRATORIA S/ BRAÇO	173,00	38,92	Móveis e Utensílios	49,3%	R\$ 244,00	R\$ 124,00	5,30
1100	66848	31/08/2012	CADEIRA GIRATORIA S/ BRAÇO	173,00	38,92	Móveis e Utensílios	49,3%	R\$ 244,00	R\$ 124,00	5,30
1100	66850	31/08/2012	CADEIRA NEW BASE CROM A POLIPR VE	260,00	58,50	Móveis e Utensílios	49,3%	R\$ 367,00	R\$ 186,00	5,30
1100	66851	31/08/2012	CADEIRA NEW BASE CROM A POLIPR VE	260,00	58,50	Móveis e Utensílios	49,3%	R\$ 367,00	R\$ 186,00	5,30
1100	66849	31/08/2012	CADEIRA STYLUS ESPALDAR DIRETOR S/BR	239,00	53,77	Móveis e Utensílios	49,3%	R\$ 338,00	R\$ 171,00	5,30

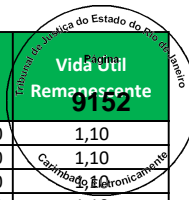

Empresa	Imobilizado	Dt.incorp.	Denominação do imobilizado	ValAquis.	Valor contábil	Conta de Avaliação	Depreciação	Valor Reposição	Valor Mercado	Vida Útil Remanescente
1100	14806	31/12/2005	COFRE DE ACO C/0.40X0.40X1.00	409,38	-	Móveis e Utensílios	89,7%	R\$ 784,00	R\$ 81,00	1,10
1100	16545	31/12/2005	COFRE DE ACO MOD A-40-86	337,90	-	Móveis e Utensílios	89,7%	R\$ 647,00	R\$ 67,00	1,10
1100	66745	31/07/2012	ESCADA DE ALUMINIO 10 DEGRAUS	389,90	84,47	Móveis e Utensílios	49,8%	R\$ 558,00	R\$ 280,00	5,30
1100	11000002862	31/07/2012	ESCADA DE ALUMINIO 6 DEGRAUS	119,90	25,97	Móveis e Utensílios	49,8%	R\$ 171,00	R\$ 86,00	5,30
1100	11000002863	31/07/2012	ESCADA DE ALUMINIO 6 DEGRAUS	119,90	25,97	Móveis e Utensílios	49,8%	R\$ 171,00	R\$ 86,00	5,30
1100	11000002864	31/07/2012	ESCADA DE ALUMINIO 6 DEGRAUS	119,90	25,97	Móveis e Utensílios	49,8%	R\$ 171,00	R\$ 86,00	5,30
1100	11000002865	31/07/2012	ESCADA DE ALUMINIO 6 DEGRAUS	119,90	25,97	Móveis e Utensílios	49,8%	R\$ 171,00	R\$ 86,00	5,30
1100	23289	14/04/2005	Estufa	743,20	-	Móveis e Utensílios	93,9%	R\$ 1.406,00	R\$ 85,00	0,60
1100	15265	31/12/2005	ESTUFA	604,32	-	Móveis e Utensílios	89,7%	R\$ 1.158,00	R\$ 120,00	1,10
1100	15284	31/12/2005	GAVETEIRO ESTRUTURA METALICA REVEST.	188,44	-	Móveis e Utensílios	89,7%	R\$ 361,00	R\$ 37,00	1,10
1100	14791	31/12/2005	GAVETEIRO MELAMINA C/2 GAVETAS 1 GAV	188,44	-	Móveis e Utensílios	89,7%	R\$ 361,00	R\$ 37,00	1,10
1100	15295	31/12/2005	GAVETEIRO MELAMINA C/2 GAVETAS 1 GAV	188,44	-	Móveis e Utensílios	89,7%	R\$ 361,00	R\$ 37,00	1,10
1100	15296	31/12/2005	GAVETEIRO MELAMINA C/2 GAVETAS 1 GAV	188,44	-	Móveis e Utensílios	89,7%	R\$ 361,00	R\$ 37,00	1,10
1100	15297	31/12/2005	GAVETEIRO MELAMINA C/2 GAVETAS 1 GAV	188,44	-	Móveis e Utensílios	89,7%	R\$ 361,00	R\$ 37,00	1,10
1100	66857	31/08/2012	GAVETEIRO VOLANTE P/ PASTAS SUSPENSAS	396,00	89,10	Móveis e Utensílios	49,3%	R\$ 560,00	R\$ 284,00	5,30
1100	66858	31/08/2012	GAVETEIRO VOLANTE P/ PASTAS SUSPENSAS	396,00	89,10	Móveis e Utensílios	49,3%	R\$ 560,00	R\$ 284,00	5,30
1100	66859	31/08/2012	GAVETEIRO VOLANTE P/ PASTAS SUSPENSAS	396,00	89,10	Móveis e Utensílios	49,3%	R\$ 560,00	R\$ 284,00	5,30
1100	66860	31/08/2012	GAVETEIRO VOLANTE P/ PASTAS SUSPENSAS	396,00	89,10	Móveis e Utensílios	49,3%	R\$ 560,00	R\$ 284,00	5,30
1100	66861	31/08/2012	GAVETEIRO VOLANTE P/ PASTAS SUSPENSAS	396,00	89,10	Móveis e Utensílios	49,3%	R\$ 560,00	R\$ 284,00	5,30
1100	66862	31/08/2012	GAVETEIRO VOLANTE P/ PASTAS SUSPENSAS	396,00	89,10	Móveis e Utensílios	49,3%	R\$ 560,00	R\$ 284,00	5,30
1100	66863	31/08/2012	GAVETEIRO VOLANTE P/ PASTAS SUSPENSAS	396,00	89,10	Móveis e Utensílios	49,3%	R\$ 560,00	R\$ 284,00	5,30
1100	28964	28/03/2008	GELADEIRA CONSUL 280 L	720,00	-	Móveis e Utensílios	76,2%	R\$ 1.247,00	R\$ 297,00	2,50
1100	14888	31/12/2005	LONGARINA ESTRUTURA METALICA C/3 ASS	295,66	-	Móveis e Utensílios	89,7%	R\$ 566,00	R\$ 58,00	1,10
1100	14889	31/12/2005	LONGARINA ESTRUTURA METALICA C/3 ASS	295,66	-	Móveis e Utensílios	89,7%	R\$ 566,00	R\$ 58,00	1,10
1100	14886	31/12/2005	LONGARINA ESTRUTURA METALICA C/4 ASS	386,63	-	Móveis e Utensílios	89,7%	R\$ 741,00	R\$ 76,00	1,10
1100	14887	31/12/2005	LONGARINA ESTRUTURA METALICA C/4 ASS	386,63	-	Móveis e Utensílios	89,7%	R\$ 741,00	R\$ 76,00	1,10
1100	14890	31/12/2005	LONGARINA ESTRUTURA METALICA C/4 ASS	386,63	-	Móveis e Utensílios	89,7%	R\$ 741,00	R\$ 76,00	1,10
1100	14891	31/12/2005	LONGARINA ESTRUTURA METALICA C/4 ASS	386,63	-	Móveis e Utensílios	89,7%	R\$ 741,00	R\$ 76,00	1,10
1100	15273	31/12/2005	MESA DE MADEIRA C/0.92X0.64X0.80	175,45	-	Móveis e Utensílios	89,7%	R\$ 336,00	R\$ 35,00	1,10
1100	14803	31/12/2005	MESA DE MADEIRA C/3 GAVETAS C/1.20X0	224,18	-	Móveis e Utensílios	89,7%	R\$ 429,00	R\$ 44,00	1,10
1100	66893	31/08/2012	MESA DE MICRO SEM RETRAT 070 X 068X	298,00	67,05	Móveis e Utensílios	49,3%	R\$ 421,00	R\$ 214,00	5,30
1100	66894	31/08/2012	MESA DE MICRO SEM RETRAT 070 X 068X	298,00	67,05	Móveis e Utensílios	49,3%	R\$ 421,00	R\$ 214,00	5,30
1100	66895	31/08/2012	MESA DE MICRO SEM RETRAT 070 X 068X	298,00	67,05	Móveis e Utensílios	49,3%	R\$ 421,00	R\$ 214,00	5,30
1100	66864	31/08/2012	MESA ESCRITORIO 140 X 68 X 74 2 GAVE	529,00	119,03	Móveis e Utensílios	49,3%	R\$ 747,00	R\$ 379,00	5,30
1100	66865	31/08/2012	MESA ESCRITORIO 140 X 68 X 74 2 GAVE	529,00	119,03	Móveis e Utensílios	49,3%	R\$ 747,00	R\$ 379,00	5,30
1100	66866	31/08/2012	MESA ESCRITORIO 140 X 68 X 74 2 GAVE	529,00	119,03	Móveis e Utensílios	49,3%	R\$ 747,00	R\$ 379,00	5,30
1100	66867	31/08/2012	MESA ESCRITORIO 140 X 68 X 74 2 GAVE	529,00	119,03	Móveis e Utensílios	49,3%	R\$ 747,00	R\$ 379,00	5,30
1100	66868	31/08/2012	MESA ESCRITORIO 140 X 68 X 74 2 GAVE	529,00	119,03	Móveis e Utensílios	49,3%	R\$ 747,00	R\$ 379,00	5,30
1100	66869	31/08/2012	MESA ESCRITORIO 140 X 68 X 74 2 GAVE	529,00	119,03	Móveis e Utensílios	49,3%	R\$ 747,00	R\$ 379,00	5,30
1100	15437	31/12/2005	MESA ESTRUTURA ACO C/TAMPO MADEIRA C	789,50	-	Móveis e Utensílios	89,7%	R\$ 1.512,00	R\$ 156,00	1,10
1100	15438	31/12/2005	MESA ESTRUTURA ACO C/TAMPO MADEIRA C	789,50	-	Móveis e Utensílios	89,7%	R\$ 1.512,00	R\$ 156,00	1,10
1100	15439	31/12/2005	MESA ESTRUTURA ACO C/TAMPO MADEIRA C	224,18	-	Móveis e Utensílios	89,7%	R\$ 429,00	R\$ 44,00	1,10
1100	15440	31/12/2005	MESA ESTRUTURA ACO C/TAMPO MADEIRA C	526,34	-	Móveis e Utensílios	89,7%	R\$ 1.008,00	R\$ 104,00	1,10
1100	15441	31/12/2005	MESA ESTRUTURA ACO C/TAMPO MADEIRA C	789,50	-	Móveis e Utensílios	89,7%	R\$ 1.512,00	R\$ 156,00	1,10
1100	15442	31/12/2005	MESA ESTRUTURA ACO C/TAMPO MADEIRA C	789,50	-	Móveis e Utensílios	89,7%	R\$ 1.512,00	R\$ 156,00	1,10
1100	15502	31/12/2005	MESA ESTRUTURA ACO C/TAMPO MADEIRA C	789,50	-	Móveis e Utensílios	89,7%	R\$ 1.512,00	R\$ 156,00	1,10
1100	15115	31/12/2005	MESA ESTRUTURA ACO C/TAMPO MADEIRA P	526,34	-	Móveis e Utensílios	89,7%	R\$ 1.008,00	R\$ 104,00	1,10
1100	15279	31/12/2005	MESA FORMATO CURVO ESTRUTURA METALIC	295,66	-	Móveis e Utensílios	89,7%	R\$ 566,00	R\$ 58,00	1,10
1100	66871	31/08/2012	MESA IMPRESSORA TP MADEIRA REVES.FOR	255,00	57,37	Móveis e Utensílios	49,3%	R\$ 360,00	R\$ 183,00	5,30
1100	15294	31/12/2005	MESA MELAMINA C/1.26X0.68X0.75	204,69	-	Móveis e Utensílios	89,7%	R\$ 392,00	R\$ 40,00	1,10
1100	15300	31/12/2005	MESA MELAMINA C/1.26X0.68X0.75	204,69	-	Móveis e Utensílios	89,7%	R\$ 392,00	R\$ 40,00	1,10
1100	15561	31/12/2005	MESA MELAMINA C/1.27X0.68X0.75	204,69	-	Móveis e Utensílios	89,7%	R\$ 392,00	R\$ 40,00	1,10
1100	14790	31/12/2005	MESA MELAMINA C/2 GAVETAS C/1.27X0.6	204,69	-	Móveis e Utensílios	89,7%	R\$ 392,00	R\$ 40,00	1,10
1100	14800	31/12/2005	MESA MELAMINA C/2 GAVETAS C/1.27X0.6	204,69	-	Móveis e Utensílios	89,7%	R\$ 392,00	R\$ 40,00	1,10
1100	15270	31/12/2005	MESA P/REFEITORIO ESTRUTURA METALICA	453,56	-	Móveis e Utensílios	89,7%	R\$ 869,00	R\$ 90,00	1,10
1100	15271	31/12/2005	MESA P/REFEITORIO ESTRUTURA METALICA	453,56	-	Móveis e Utensílios	89,7%	R\$ 869,00	R\$ 90,00	1,10
1100	15272	31/12/2005	MESA P/REFEITORIO ESTRUTURA METALICA	382,09	-	Móveis e Utensílios	89,7%	R\$ 732,00	R\$ 76,00	1,10

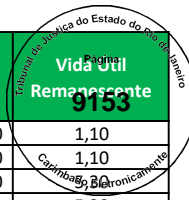

Empresa	Imobilizado	Dt.incorp.	Denominação do imobilizado	ValAquis.	Valor contábil	Conta de Avaliação	Depreciação	Valor Reposição	Valor Mercado	Vida Útil Remanescente
1100	63738	30/04/2012	MESA REDONDA	721,35	138,26	Móveis e Utensílios	51,3%	R\$ 1.054,00	R\$ 513,00	5,10
1100	66870	31/08/2012	MESA REUNIAO REDONDA 1,20m DIAMETRO	387,00	87,07	Móveis e Utensílios	49,3%	R\$ 547,00	R\$ 277,00	5,30
1100	15283	31/12/2005	POLTRONA ESTRUTURA METALICA C/ASSENT	318,40	-	Móveis e Utensílios	89,7%	R\$ 610,00	R\$ 63,00	1,10
1100	15285	31/12/2005	POLTRONA ESTRUTURA METALICA C/ASSENT	318,40	-	Móveis e Utensílios	89,7%	R\$ 610,00	R\$ 63,00	1,10
1100	15555	31/12/2005	RACK ACO C/PORTA ACRILICO C/EXAUSTOR	747,27	-	Móveis e Utensílios	89,7%	R\$ 1.431,00	R\$ 148,00	1,10
1100	15269	31/12/2005	REFRIGERADOR 260L	532,83	-	Móveis e Utensílios	89,7%	R\$ 1.021,00	R\$ 105,00	1,10
1100	11000004293	30/04/2013	APOIO PARA PES	115,81	33,78	Móveis e Utensílios	45,2%	R\$ 159,00	R\$ 87,00	5,80
1100	11000004294	30/04/2013	APOIO PARA PES	115,81	33,78	Móveis e Utensílios	45,2%	R\$ 159,00	R\$ 87,00	5,80
1100	11000004295	30/04/2013	APOIO PARA PES	115,81	33,78	Móveis e Utensílios	45,2%	R\$ 159,00	R\$ 87,00	5,80
1100	11000004296	30/04/2013	APOIO PARA PES	115,81	33,78	Móveis e Utensílios	45,2%	R\$ 159,00	R\$ 87,00	5,80
1100	11000004297	30/04/2013	APOIO PARA PES	115,81	33,78	Móveis e Utensílios	45,2%	R\$ 159,00	R\$ 87,00	5,80
1100	11000004298	30/04/2013	APOIO PARA PES	115,81	33,78	Móveis e Utensílios	45,2%	R\$ 159,00	R\$ 87,00	5,80
1100	11000004299	30/04/2013	APOIO PARA PES	115,81	33,78	Móveis e Utensílios	45,2%	R\$ 159,00	R\$ 87,00	5,80
1100	11000004300	30/04/2013	APOIO PARA PES	115,81	33,78	Móveis e Utensílios	45,2%	R\$ 159,00	R\$ 87,00	5,80
1100	11000004301	30/04/2013	APOIO PARA PES	115,81	33,78	Móveis e Utensílios	45,2%	R\$ 159,00	R\$ 87,00	5,80
1100	11000004302	30/04/2013	APOIO PARA PES	115,81	33,78	Móveis e Utensílios	45,2%	R\$ 159,00	R\$ 87,00	5,80
1100	11000005582	30/11/2013	APOIO PARA PES	105,30	36,85	Móveis e Utensílios	41,5%	R\$ 140,00	R\$ 82,00	6,10
1100	100000003989	28/02/2015	ARMARIO AÇO + 2 CADEADOS	1.060,00	503,50	Móveis e Utensílios	33,8%	R\$ 1.363,00	R\$ 903,00	7,00
1100	80167	30/11/2013	ARMARIO ALTO DIRETOR 90X40X163	1.082,50	378,88	Móveis e Utensílios	41,5%	R\$ 1.443,00	R\$ 843,00	6,10
1100	6084	31/12/2005	ARMARIO DE MADEIRA C/VAO ABERTO C/RO	831,74	-	Móveis e Utensílios	89,7%	R\$ 1.593,00	R\$ 165,00	1,10
1100	6077	31/12/2005	ARQUIVO DE ACO C/3 GAVETAS C/0.50X0.	204,69	-	Móveis e Utensílios	89,7%	R\$ 392,00	R\$ 40,00	1,10
1100	23870	03/05/2005	BALÇÃO DE APOIO UD 2	732,40	-	Móveis e Utensílios	93,6%	R\$ 1.375,00	R\$ 88,00	0,70
1100	100000003990	28/02/2015	BALCAO DE CANTO	1.111,56	527,99	Móveis e Utensílios	33,8%	R\$ 1.430,00	R\$ 947,00	7,00
1100	100000003991	28/02/2015	BALCAO DE CANTO	1.111,56	527,99	Móveis e Utensílios	33,8%	R\$ 1.430,00	R\$ 947,00	7,00
1100	100000003994	28/02/2015	BALCAO DE FECH DE ILHA	580,56	275,76	Móveis e Utensílios	33,8%	R\$ 747,00	R\$ 495,00	7,00
1100	23871	04/05/2005	BALÇÃO DE MADEIRA C/ 7 GAVETAS C/ 0	792,00	-	Móveis e Utensílios	93,6%	R\$ 1.487,00	R\$ 95,00	0,70
1100	6122	31/12/2005	BALCAO DE MADEIRA C/VITRINE DE VIDRO	1.156,64	-	Móveis e Utensílios	89,7%	R\$ 2.216,00	R\$ 229,00	1,10
1100	6648	31/12/2005	BALCAO EM MADEIRA C/1 PORTA C/4 PRAT	623,81	-	Móveis e Utensílios	89,7%	R\$ 1.195,00	R\$ 123,00	1,10
1100	6649	31/12/2005	BALCAO EM MADEIRA C/1 PORTA C/4 PRAT	623,81	-	Móveis e Utensílios	89,7%	R\$ 1.195,00	R\$ 123,00	1,10
1100	6650	31/12/2005	BALCAO EM MADEIRA C/1 PORTA C/4 PRAT	623,81	-	Móveis e Utensílios	89,7%	R\$ 1.195,00	R\$ 123,00	1,10
1100	6651	31/12/2005	BALCAO EM MADEIRA C/1 PORTA C/4 PRAT	623,81	-	Móveis e Utensílios	89,7%	R\$ 1.195,00	R\$ 123,00	1,10
1100	6652	31/12/2005	BALCAO EM MADEIRA C/1 PORTA C/4 PRAT	623,81	-	Móveis e Utensílios	89,7%	R\$ 1.195,00	R\$ 123,00	1,10
1100	6173	31/12/2005	BALCAO EM MADEIRA C/2 GAVETAS C/0.80	649,80	-	Móveis e Utensílios	89,7%	R\$ 1.245,00	R\$ 129,00	1,10
1100	6129	31/12/2005	BALCAO EM MADEIRA P/DESACOPLADOR C/1	942,21	-	Móveis e Utensílios	89,7%	R\$ 1.805,00	R\$ 186,00	1,10
1100	6130	31/12/2005	BALCAO EM MADEIRA P/DESACOPLADOR C/1	942,21	-	Móveis e Utensílios	89,7%	R\$ 1.805,00	R\$ 186,00	1,10
1100	6131	31/12/2005	BALCAO EM MADEIRA P/DESACOPLADOR C/1	942,21	-	Móveis e Utensílios	89,7%	R\$ 1.805,00	R\$ 186,00	1,10
1100	6132	31/12/2005	BALCAO EM MADEIRA P/DESACOPLADOR C/1	942,21	-	Móveis e Utensílios	89,7%	R\$ 1.805,00	R\$ 186,00	1,10
1100	6155	31/12/2005	BALCAO EM MADEIRA P/DESACOPLADOR C/1	942,21	-	Móveis e Utensílios	89,7%	R\$ 1.805,00	R\$ 186,00	1,10
1100	6156	31/12/2005	BALCAO EM MADEIRA P/DESACOPLADOR C/1	942,21	-	Móveis e Utensílios	89,7%	R\$ 1.805,00	R\$ 186,00	1,10
1100	6157	31/12/2005	BALCAO EM MADEIRA P/DESACOPLADOR C/1	942,21	-	Móveis e Utensílios	89,7%	R\$ 1.805,00	R\$ 186,00	1,10
1100	6159	31/12/2005	BALCAO EM MADEIRA P/DESACOPLADOR C/1	942,21	-	Móveis e Utensílios	89,7%	R\$ 1.805,00	R\$ 186,00	1,10
1100	6160	31/12/2005	BALCAO EM MADEIRA P/DESACOPLADOR C/1	942,21	-	Móveis e Utensílios	89,7%	R\$ 1.805,00	R\$ 186,00	1,10
1100	6161	31/12/2005	BALCAO EM MADEIRA P/DESACOPLADOR C/1	942,21	-	Móveis e Utensílios	89,7%	R\$ 1.805,00	R\$ 186,00	1,10
1100	6646	31/12/2005	BALCAO EM MADEIRAP/DESACOPLADOR C/1	1.286,60	-	Móveis e Utensílios	89,7%	R\$ 2.464,00	R\$ 255,00	1,10
1100	6647	31/12/2005	BALCAO EM MADEIRAP/DESACOPLADOR C/1	942,21	-	Móveis e Utensílios	89,7%	R\$ 1.805,00	R\$ 186,00	1,10
1100	82879	31/12/2013	BALCAO FECHAMENTO ILHA CELULAR	2.020,00	723,83	Móveis e Utensílios	41,0%	R\$ 2.687,00	R\$ 1.585,00	6,20
1100	6146	31/12/2005	BALCAO P/OFERTAS EM MADEIRA C/1 PRAT	714,78	-	Móveis e Utensílios	89,7%	R\$ 1.369,00	R\$ 141,00	1,10
1100	61536	31/12/2011	BALCAO PAPA FILA	761,80	120,62	Móveis e Utensílios	53,4%	R\$ 1.114,00	R\$ 520,00	4,90
1100	76212	30/04/2013	BALCAO PGTO EXTR 0,85X0,60X0,95	931,50	271,69	Móveis e Utensílios	45,2%	R\$ 1.277,00	R\$ 700,00	5,80
1100	76213	30/04/2013	BALCAO PGTO EXTR 0,85X0,60X0,95	931,50	271,69	Móveis e Utensílios	45,2%	R\$ 1.277,00	R\$ 700,00	5,80
1100	77018	30/06/2013	BALCAO PGTO EXTR 0,85X0,60X0,95	931,50	287,21	Móveis e Utensílios	44,1%	R\$ 1.278,00	R\$ 714,00	5,90
1100	6379	31/12/2005	BANCA ESTR. MADEIRA LATERAIS C/VID	747,27	-	Móveis e Utensílios	89,7%	R\$ 1.431,00	R\$ 148,00	1,10
1100	6381	31/12/2005	BANCA ESTR. MADEIRA LATERAIS C/VID	747,27	-	Móveis e Utensílios	89,7%	R\$ 1.431,00	R\$ 148,00	1,10
1100	6382	31/12/2005	BANCA ESTR. MADEIRA LATERAIS C/VID	747,27	-	Móveis e Utensílios	89,7%	R\$ 1.431,00	R\$ 148,00	1,10
1100	6383	31/12/2005	BANCA ESTR. MADEIRA LATERAIS C/VID	747,27	-	Móveis e Utensílios	89,7%	R\$ 1.431,00	R\$ 148,00	1,10
1100	6384	31/12/2005	BANCA ESTR. MADEIRA LATERAIS C/VID	747,27	-	Móveis e Utensílios	89,7%	R\$ 1.431,00	R\$ 148,00	1,10
1100	6385	31/12/2005	BANCA ESTR. MADEIRA LATERAIS C/VID	747,27	-	Móveis e Utensílios	89,7%	R\$ 1.431,00	R\$ 148,00	1,10

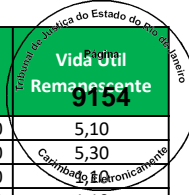

Empresa	Imobilizado	Dt.incorp.	Denominação do imobilizado	ValAquis.	Valor contábil	Conta de Avaliação	Depreciação	Valor Reposição	Valor Mercado	Vida Útil Remanescente
1100	6386	31/12/2005	BANCA ESTR. MADEIRA LATERAIS C/VID	747,27	-	Móveis e Utensílios	89,7%	R\$ 1.431,00	R\$ 148,00	1,10
1100	6687	31/12/2005	BANCADA DE MADEIRA C/1 GAVETA C/0.77	662,80	-	Móveis e Utensílios	89,7%	R\$ 1.270,00	R\$ 131,00	1,10
1100	6009	31/12/2005	BANCADA DE MADEIRA C/8 GAVETAS C/3.6	1.491,29	-	Móveis e Utensílios	89,7%	R\$ 2.857,00	R\$ 295,00	1,10
1100	100000010093	15/09/2017	BANCO LOUNGE MDF C/ ACABAMENTO LAMIN	635,23	465,84	Móveis e Utensílios	17,6%	R\$ 739,00	R\$ 609,00	8,60
1100	6078	31/12/2005	BEBEDOURO DE PRESSAO	239,78	-	Móveis e Utensílios	89,7%	R\$ 459,00	R\$ 47,00	1,10
1100	100000003996	28/02/2015	CADEIRA ALTA C RODIZIO	280,00	133,00	Móveis e Utensílios	33,8%	R\$ 360,00	R\$ 239,00	7,00
1100	23923	26/04/2005	CADEIRA GIRATORIA C/ BRAÇO E RODIZIOS	252,00	-	Móveis e Utensílios	93,7%	R\$ 477,00	R\$ 30,00	0,70
1100	28946	17/03/2008	CADEIRA GIRATÓRIA S/ NRAÇO C/ RODIZI	170,00	-	Móveis e Utensílios	76,4%	R\$ 294,00	R\$ 69,00	2,50
1100	6087	31/12/2005	COFRE DE ACO C/0.39X0.39X0.60	318,40	-	Móveis e Utensílios	89,7%	R\$ 610,00	R\$ 63,00	1,10
1100	6088	31/12/2005	COFRE DE ACO C/0.40X0.40X0.80	363,89	-	Móveis e Utensílios	89,7%	R\$ 697,00	R\$ 72,00	1,10
1100	16517	31/12/2005	COFRE DE ACO MOD A-40-86 N° 35313	337,90	-	Móveis e Utensílios	89,7%	R\$ 647,00	R\$ 67,00	1,10
1100	100000010096	15/09/2017	CONJ BANCO DE ESPERA BASE MDF REV LA	798,99	585,92	Móveis e Utensílios	17,6%	R\$ 930,00	R\$ 766,00	8,60
1100	100000010094	15/09/2017	CONJUNTO BANCO DE ESPERA ESTRUT EM C	1.242,71	911,32	Móveis e Utensílios	17,6%	R\$ 1.446,00	R\$ 1.191,00	8,60
1100	100000010095	15/09/2017	CONJUNTO BANCO REVISTEIRO CONF EM MDF	694,29	509,14	Móveis e Utensílios	17,6%	R\$ 808,00	R\$ 666,00	8,60
1100	6111	31/12/2005	ESTANTE MADEIRA C/2 PORTAS C/3 PRATE	464,60	-	Móveis e Utensílios	89,7%	R\$ 890,00	R\$ 92,00	1,10
1100	6686	31/12/2005	ESTUFA	604,32	-	Móveis e Utensílios	89,7%	R\$ 1.158,00	R\$ 120,00	1,10
1100	6075	31/12/2005	FICHARIO DE MESA EM ACO C/2 GAVETAS	204,69	-	Móveis e Utensílios	89,7%	R\$ 392,00	R\$ 40,00	1,10
1100	23940	26/04/2005	GAVETEIRO MELAMINA C/ 2 GAVETAS C/1	478,00	-	Móveis e Utensílios	93,7%	R\$ 905,00	R\$ 57,00	0,70
1100	6110	31/12/2005	GAVETEIRO MELAMINA C/2 GAVETAS C/1 G	188,44	-	Móveis e Utensílios	89,7%	R\$ 361,00	R\$ 37,00	1,10
1100	26691	01/07/2006	GELADEIRA 340 LITROS	1.159,00	-	Móveis e Utensílios	86,7%	R\$ 2.203,00	R\$ 293,00	1,40
1100	6140	31/12/2005	LONGARINA ESTRUTURA EM ACO C/3 LUGAR	295,66	-	Móveis e Utensílios	89,7%	R\$ 566,00	R\$ 58,00	1,10
1100	6141	31/12/2005	LONGARINA ESTRUTURA EM ACO C/3 LUGAR	295,66	-	Móveis e Utensílios	89,7%	R\$ 566,00	R\$ 58,00	1,10
1100	6142	31/12/2005	LONGARINA ESTRUTURA EM ACO C/3 LUGAR	295,66	-	Móveis e Utensílios	89,7%	R\$ 566,00	R\$ 58,00	1,10
1100	6529	31/12/2005	MESA DE MADEIRA C/0.86X0.50X0.75	159,20	-	Móveis e Utensílios	89,7%	R\$ 305,00	R\$ 31,00	1,10
1100	6090	31/12/2005	MESA DE MADEIRA C/3 GAVETAS C/1.20X0	224,18	-	Móveis e Utensílios	89,7%	R\$ 429,00	R\$ 44,00	1,10
1100	28940	17/03/2008	MESA DE MELANINO 140 MM X 68 X 74	251,00	-	Móveis e Utensílios	76,4%	R\$ 435,00	R\$ 103,00	2,50
1100	6179	31/12/2005	MESA ESTRUTURA ACO C/TAMPO MADEIRA C	737,52	-	Móveis e Utensílios	89,7%	R\$ 1.413,00	R\$ 146,00	1,10
1100	6180	31/12/2005	MESA ESTRUTURA ACO C/TAMPO MADEIRA C	224,18	-	Móveis e Utensílios	89,7%	R\$ 429,00	R\$ 44,00	1,10
1100	6181	31/12/2005	MESA ESTRUTURA ACO C/TAMPO MADEIRA C	526,34	-	Móveis e Utensílios	89,7%	R\$ 1.008,00	R\$ 104,00	1,10
1100	6634	31/12/2005	MESA ESTRUTURA ACO C/TAMPO MADEIRA C	737,52	-	Móveis e Utensílios	89,7%	R\$ 1.413,00	R\$ 146,00	1,10
1100	6635	31/12/2005	MESA ESTRUTURA ACO C/TAMPO MADEIRA C	224,18	-	Móveis e Utensílios	89,7%	R\$ 429,00	R\$ 44,00	1,10
1100	6636	31/12/2005	MESA ESTRUTURA ACO C/TAMPO MADEIRA C	526,34	-	Móveis e Utensílios	89,7%	R\$ 1.008,00	R\$ 104,00	1,10
1100	6683	31/12/2005	MESA ESTRUTURA METALICA C/TAMPO EM F	453,56	-	Móveis e Utensílios	89,7%	R\$ 869,00	R\$ 90,00	1,10
1100	6684	31/12/2005	MESA ESTRUTURA METALICA C/TAMPO EM F	453,56	-	Móveis e Utensílios	89,7%	R\$ 869,00	R\$ 90,00	1,10
1100	23866	26/04/2005	MESA FORMATO CURVO C/ ESTRUTURAMETAL	636,00	-	Móveis e Utensílios	93,7%	R\$ 1.204,00	R\$ 75,00	0,70
1100	6109	31/12/2005	MESA MELAMINA C/1.25X0.65X0.75	204,69	-	Móveis e Utensílios	89,7%	R\$ 392,00	R\$ 40,00	1,10
1100	23867	26/04/2005	POLTRONA ESTRUTURA METALICA C/ ASSEN	408,00	-	Móveis e Utensílios	93,7%	R\$ 772,00	R\$ 48,00	0,70
1100	23868	26/04/2005	POLTRONA ESTRUTURA METALICA C/ ASSEN	369,00	-	Móveis e Utensílios	93,7%	R\$ 699,00	R\$ 44,00	0,70
1100	6121	31/12/2005	RACK CURVO DE MADEIRA C/VITRINES LAT	1.029,28	-	Móveis e Utensílios	89,7%	R\$ 1.972,00	R\$ 204,00	1,10
1100	6506	31/12/2005	RACK DE ACO C/ PORTA EM ACRILICO E E	571,82	-	Móveis e Utensílios	89,7%	R\$ 1.095,00	R\$ 113,00	1,10
1100	6008	31/12/2005	RACK MADEIRA P/SISTEMA DE SOM C/5 VA	343,09	-	Móveis e Utensílios	89,7%	R\$ 657,00	R\$ 68,00	1,10
1100	6685	31/12/2005	REFRIGERADOR	292,41	-	Móveis e Utensílios	89,7%	R\$ 560,00	R\$ 58,00	1,10
1100	6698	31/12/2005	ROUPEIRO EM ACO C/16 VAOS C/1.20X0.4	422,37	-	Móveis e Utensílios	89,7%	R\$ 809,00	R\$ 84,00	1,10
1100	6691	31/12/2005	ROUPEIRO EM ACO C/6 VAOS C/0.57X0.42	185,20	-	Móveis e Utensílios	89,7%	R\$ 355,00	R\$ 37,00	1,10
1100	6697	31/12/2005	ROUPEIRO EM ACO C/6 VAOS C/0.57X0.42	185,20	-	Móveis e Utensílios	89,7%	R\$ 355,00	R\$ 37,00	1,10
1100	6773	31/12/2005	ROUPEIRO EM ACO C/6 VAOS C/0.57X0.42	185,20	-	Móveis e Utensílios	89,7%	R\$ 355,00	R\$ 37,00	1,10
1100	6774	31/12/2005	ROUPEIRO EM ACO C/6 VAOS C/0.57X0.42	185,20	-	Móveis e Utensílios	89,7%	R\$ 355,00	R\$ 37,00	1,10
1100	6775	31/12/2005	ROUPEIRO EM ACO C/6 VAOS C/0.57X0.42	185,20	-	Móveis e Utensílios	89,7%	R\$ 355,00	R\$ 37,00	1,10
1100	6692	31/12/2005	ROUPEIRO EM ACO C/6 VAOS C/0.92X0.43	185,20	-	Móveis e Utensílios	89,7%	R\$ 355,00	R\$ 37,00	1,10
1100	6693	31/12/2005	ROUPEIRO EM ACO C/6 VAOS C/0.92X0.43	185,20	-	Móveis e Utensílios	89,7%	R\$ 355,00	R\$ 37,00	1,10
1100	6694	31/12/2005	ROUPEIRO EM ACO C/6 VAOS C/0.92X0.43	185,20	-	Móveis e Utensílios	89,7%	R\$ 355,00	R\$ 37,00	1,10
1100	6695	31/12/2005	ROUPEIRO EM ACO C/6 VAOS C/0.92X0.43	185,20	-	Móveis e Utensílios	89,7%	R\$ 355,00	R\$ 37,00	1,10
1100	6696	31/12/2005	ROUPEIRO EM ACO C/6 VAOS C/0.92X0.43	185,20	-	Móveis e Utensílios	89,7%	R\$ 355,00	R\$ 37,00	1,10
1100	6689	31/12/2005	ROUPEIRO EM ACO C/8 VAOS C/0.65X0.44	224,18	-	Móveis e Utensílios	89,7%	R\$ 429,00	R\$ 44,00	1,10
1100	6690	31/12/2005	ROUPEIRO EM ACO C/8 VAOS C/0.65X0.44	224,18	-	Móveis e Utensílios	89,7%	R\$ 429,00	R\$ 44,00	1,10
1100	100000008636	12/11/2015	ROUPEIRO EM ACO CHAPA	3.459,00	-	Móveis e Utensílios	29,3%	R\$ 4.178,00	R\$ 2.952,00	7,40
1100	100000008635	12/11/2015	CADEIRA EMPILHAVEL FIXA	1.428,00	-	Móveis e Utensílios	29,3%	R\$ 1.725,00	R\$ 1.219,00	7,40

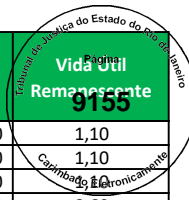

Empresa	Imobilizado	Dt.incorp.	Denominação do imobilizado	ValAquis.	Valor contábil	Conta de Avaliação	Depreciação	Valor Reposição	Valor Mercado	Vida Útil Remanescente
1100	100000008630	16/11/2015	GELADEIRA	1.393,75	773,00	Móveis e Utensílios	29,3%	R\$ 1.684,00	R\$ 1.191,00	7,40
1100	11000004737	31/08/2013	APOIO PARA PES	123,50	40,13	Móveis e Utensílios	43,1%	R\$ 168,00	R\$ 96,00	6,00
1100	23949	06/06/2005	ARMARIO DE AÇO	329,00	-	Móveis e Utensílios	93,1%	R\$ 620,00	R\$ 43,00	6,00
1100	1161	31/12/2005	ARMARIO DE ACO P/PAINEL ELETRICO C/0	1.663,49	-	Móveis e Utensílios	89,7%	R\$ 3.186,00	R\$ 329,00	1,10
1100	1162	31/12/2005	ARMARIO DE ACO P/PAINEL ELETRICO C/0	1.663,49	-	Móveis e Utensílios	89,7%	R\$ 3.186,00	R\$ 329,00	1,10
1100	1166	31/12/2005	ARMARIO DE ACO P/PAINEL ELETRICO C/0	1.663,49	-	Móveis e Utensílios	89,7%	R\$ 3.186,00	R\$ 329,00	1,10
1100	1167	31/12/2005	ARMARIO DE ACO P/PAINEL ELETRICO C/0	1.663,49	-	Móveis e Utensílios	89,7%	R\$ 3.186,00	R\$ 329,00	1,10
1100	1172	31/12/2005	ARMARIO DE ACO P/PAINEL ELETRICO C/0	1.663,49	-	Móveis e Utensílios	89,7%	R\$ 3.186,00	R\$ 329,00	1,10
1100	1173	31/12/2005	ARMARIO DE ACO P/PAINEL ELETRICO C/0	1.663,49	-	Móveis e Utensílios	89,7%	R\$ 3.186,00	R\$ 329,00	1,10
1100	1176	31/12/2005	ARMARIO DE ACO P/QUADRO ELETRICO C/0	1.663,49	-	Móveis e Utensílios	89,7%	R\$ 3.186,00	R\$ 329,00	1,10
1100	999	31/12/2005	ARMARIO DE MADEIRA C/2 GAVETAS C/0.8	311,90	-	Móveis e Utensílios	89,7%	R\$ 597,00	R\$ 62,00	1,10
1100	1171	31/12/2005	ARMARIO DE MADEIRA C/2 GAVETAS C/2 P	311,90	-	Móveis e Utensílios	89,7%	R\$ 597,00	R\$ 62,00	1,10
1100	1216	31/12/2005	ARMARIO DE MADEIRA P/BATERIAS C/1 PO	318,40	-	Móveis e Utensílios	89,7%	R\$ 610,00	R\$ 63,00	1,10
1100	912	31/12/2005	ARMARIO DE MADEIRA P/IMPRESORA FISCA	662,80	-	Móveis e Utensílios	89,7%	R\$ 1.270,00	R\$ 131,00	1,10
1100	913	31/12/2005	ARMARIO DE MADEIRA P/IMPRESORA FISCA	662,80	-	Móveis e Utensílios	89,7%	R\$ 1.270,00	R\$ 131,00	1,10
1100	914	31/12/2005	ARMARIO DE MADEIRA P/IMPRESORA FISCA	662,80	-	Móveis e Utensílios	89,7%	R\$ 1.270,00	R\$ 131,00	1,10
1100	915	31/12/2005	ARMARIO DE MADEIRA P/IMPRESORA FISCA	662,80	-	Móveis e Utensílios	89,7%	R\$ 1.270,00	R\$ 131,00	1,10
1100	938	31/12/2005	ARMARIO DE MADEIRA P/IMPRESORA FISCA	662,80	-	Móveis e Utensílios	89,7%	R\$ 1.270,00	R\$ 131,00	1,10
1100	939	31/12/2005	ARMARIO DE MADEIRA P/IMPRESORA FISCA	662,80	-	Móveis e Utensílios	89,7%	R\$ 1.270,00	R\$ 131,00	1,10
1100	942	31/12/2005	ARMARIO DE MADEIRA P/IMPRESORA FISCA	662,80	-	Móveis e Utensílios	89,7%	R\$ 1.270,00	R\$ 131,00	1,10
1100	958	31/12/2005	ARMARIO DE MADEIRA P/IMPRESORA FISCA	662,80	-	Móveis e Utensílios	89,7%	R\$ 1.270,00	R\$ 131,00	1,10
1100	1084	31/12/2005	ARMARIO DE MADEIRA P/IMPRESORA FISCA	662,80	-	Móveis e Utensílios	89,7%	R\$ 1.270,00	R\$ 131,00	1,10
1100	1152	31/12/2005	ARMARIO DE MADEIRA P/IMPRESORA FISC	662,80	-	Móveis e Utensílios	89,7%	R\$ 1.270,00	R\$ 131,00	1,10
1100	1153	31/12/2005	ARMARIO DE MADEIRA P/IMPRESSORA FISC	662,80	-	Móveis e Utensílios	89,7%	R\$ 1.270,00	R\$ 131,00	1,10
1100	966	31/12/2005	ARMARIO DE MADEIRA P/MONITOR C/0.98X	662,80	-	Móveis e Utensílios	89,7%	R\$ 1.270,00	R\$ 131,00	1,10
1100	82598	31/12/2013	ARMARIO GUARDA-ROUPA 1.980x570x420mm	620,00	222,17	Móveis e Utensílios	41,0%	R\$ 825,00	R\$ 487,00	6,20
1100	82599	31/12/2013	ARMARIO GUARDA-ROUPA 1.980x570x420mm	620,00	222,17	Móveis e Utensílios	41,0%	R\$ 825,00	R\$ 487,00	6,20
1100	82600	31/12/2013	ARMARIO GUARDA-ROUPA 1.980x570x420mm	620,00	222,17	Móveis e Utensílios	41,0%	R\$ 825,00	R\$ 487,00	6,20
1100	82601	31/12/2013	ARMARIO GUARDA-ROUPA 1.980x570x420mm	620,00	222,17	Móveis e Utensílios	41,0%	R\$ 825,00	R\$ 487,00	6,20
1100	82602	31/12/2013	ARMARIO GUARDA-ROUPA 1.980x570x420mm	620,00	222,17	Móveis e Utensílios	41,0%	R\$ 825,00	R\$ 487,00	6,20
1100	82603	31/12/2013	ARMARIO GUARDA-ROUPA 1.980x570x420mm	620,00	222,17	Móveis e Utensílios	41,0%	R\$ 825,00	R\$ 487,00	6,20
1100	82604	31/12/2013	ARMARIO GUARDA-ROUPA 1.980x570x420mm	620,00	222,17	Móveis e Utensílios	41,0%	R\$ 825,00	R\$ 487,00	6,20
1100	82605	31/12/2013	ARMARIO GUARDA-ROUPA 1.980x570x420mm	620,00	222,17	Móveis e Utensílios	41,0%	R\$ 825,00	R\$ 487,00	6,20
1100	82606	31/12/2013	ARMARIO GUARDA-ROUPA 1.980x570x420mm	620,00	222,17	Móveis e Utensílios	41,0%	R\$ 825,00	R\$ 487,00	6,20
1100	82607	31/12/2013	ARMARIO GUARDA-ROUPA 1.980x570x420mm	620,00	222,17	Móveis e Utensílios	41,0%	R\$ 825,00	R\$ 487,00	6,20
1100	82608	31/12/2013	ARMARIO GUARDA-ROUPA 1.980x570x420mm	620,00	222,17	Móveis e Utensílios	41,0%	R\$ 825,00	R\$ 487,00	6,20
1100	82609	31/12/2013	ARMARIO GUARDA-ROUPA 1.980x570x420mm	620,00	222,17	Móveis e Utensílios	41,0%	R\$ 825,00	R\$ 487,00	6,20
1100	82610	31/12/2013	ARMARIO GUARDA-ROUPA 1.980x570x420mm	620,00	222,17	Móveis e Utensílios	41,0%	R\$ 825,00	R\$ 487,00	6,20
1100	28789	13/11/2007	ARMARIOP ALTO DIRETOR C/ 02 PORTAS 9	568,00	-	Móveis e Utensílios	78,5%	R\$ 1.020,00	R\$ 220,00	2,30
1100	25364	01/10/2005	BALÇÃO DE CELULAR TIM	1.431,00	-	Móveis e Utensílios	91,2%	R\$ 2.760,00	R\$ 244,00	0,90
1100	1170	31/12/2005	BALCAO DE MADEIRA C/1 GAVETA C/TAMPO	886,98	-	Móveis e Utensílios	89,7%	R\$ 1.699,00	R\$ 175,00	1,10
1100	2823	31/12/2005	BALCAO DE MADEIRA C/FRENTE VIDRO C/1	1.156,64	-	Móveis e Utensílios	89,7%	R\$ 2.216,00	R\$ 229,00	1,10
1100	47615	04/12/2009	BALÇÃO DE PVD	1.288,50	-	Móveis e Utensílios	66,0%	R\$ 2.143,00	R\$ 728,00	3,60
1100	47616	04/12/2009	BALÇÃO DE PVD	1.288,50	-	Móveis e Utensílios	66,0%	R\$ 2.143,00	R\$ 728,00	3,60
1100	82867	31/12/2013	BALCAO FECHAMENTO ILHA CELULAR	2.020,00	723,83	Móveis e Utensílios	41,0%	R\$ 2.687,00	R\$ 1.585,00	6,20
1100	889	31/12/2005	BALCAO P/OFERTA MADEIRA C/1 PRATELEI	714,78	-	Móveis e Utensílios	89,7%	R\$ 1.369,00	R\$ 141,00	1,10
1100	61537	31/12/2011	BALCAO PAPA FILA	761,80	120,62	Móveis e Utensílios	53,4%	R\$ 1.114,00	R\$ 520,00	4,90
1100	61538	31/12/2011	BALCAO PAPA FILA	761,80	120,62	Móveis e Utensílios	53,4%	R\$ 1.114,00	R\$ 520,00	4,90
1100	65884	30/06/2012	BALCAO PGTO EXTR 0,85 X 0,60 X 0,95	858,66	178,88	Móveis e Utensílios	50,3%	R\$ 1.235,00	R\$ 614,00	5,20
1100	65885	30/06/2012	BALCAO PGTO EXTR 0,85 X 0,60 X 0,95	858,66	178,88	Móveis e Utensílios	50,3%	R\$ 1.235,00	R\$ 614,00	5,20
1100	65886	30/06/2012	BALCAO PGTO EXTR 0,85 X 0,60 X 0,95	858,66	178,88	Móveis e Utensílios	50,3%	R\$ 1.235,00	R\$ 614,00	5,20
1100	65887	30/06/2012	BALCAO PGTO EXTR 0,85 X 0,60 X 0,95	858,66	178,88	Móveis e Utensílios	50,3%	R\$ 1.235,00	R\$ 614,00	5,20
1100	65888	30/06/2012	BALCAO PGTO EXTR 0,85 X 0,60 X 0,95	858,66	178,88	Móveis e Utensílios	50,3%	R\$ 1.235,00	R\$ 614,00	5,20
1100	65889	30/06/2012	BALCAO PGTO EXTR 0,85 X 0,60 X 0,95	858,66	178,88	Móveis e Utensílios	50,3%	R\$ 1.235,00	R\$ 614,00	5,20
1100	65890	30/06/2012	BALCAO PGTO EXTR 0,85 X 0,60 X 0,95	858,66	178,88	Móveis e Utensílios	50,3%	R\$ 1.235,00	R\$ 614,00	5,20
1100	65891	30/06/2012	BALCAO PGTO EXTR 0,85 X 0,60 X 0,95	858,64	178,88	Móveis e Utensílios	50,3%	R\$ 1.235,00	R\$ 614,00	5,20
1100	65892	30/06/2012	BALCAO PGTO EXTR 0,85 X 0,60 X 0,95	858,66	178,88	Móveis e Utensílios	50,3%	R\$ 1.235,00	R\$ 614,00	5,20

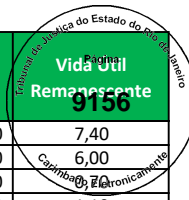

Empresa	Imobilizado	Dt.incorp.	Denominação do imobilizado	ValAquis.	Valor contábil	Conta de Avaliação	Depreciação	Valor Reposição	Valor Mercado	Vida Útil Remanescente
1100	65893	30/06/2012	BALCAO PGTO EXTR 0,85 X 0,60 X 0,95	858,66	178,88	Móveis e Utensílios	50,3%	R\$ 1.235,00	R\$ 614,00	5,20
1100	48289	09/04/2010	BALÇÃO REVERSÃO CARTÃO 100 X 60 X 70	864,00	-	Móveis e Utensílios	63,9%	R\$ 1.408,00	R\$ 508,00	3,80
1100	787	31/12/2005	BANCA C/ESTRUTURA MADEIRA LATERAIS C	701,78	-	Móveis e Utensílios	89,7%	R\$ 1.344,00	R\$ 139,00	1,10
1100	788	31/12/2005	BANCA C/ESTRUTURA MADEIRA LATERAIS C	701,78	-	Móveis e Utensílios	89,7%	R\$ 1.344,00	R\$ 139,00	1,10
1100	789	31/12/2005	BANCA C/ESTRUTURA MADEIRA LATERAIS C	701,78	-	Móveis e Utensílios	89,7%	R\$ 1.344,00	R\$ 139,00	1,10
1100	790	31/12/2005	BANCA C/ESTRUTURA MADEIRA LATERAIS C	701,78	-	Móveis e Utensílios	89,7%	R\$ 1.344,00	R\$ 139,00	1,10
1100	41310	05/11/2008	BANCA DE OFERTA	435,77	-	Móveis e Utensílios	72,6%	R\$ 706,00	R\$ 194,00	2,90
1100	41311	05/11/2008	BANCA DE OFERTA	435,77	-	Móveis e Utensílios	72,6%	R\$ 706,00	R\$ 194,00	2,90
1100	41312	05/11/2008	BANCA DE OFERTA	435,77	-	Móveis e Utensílios	72,6%	R\$ 706,00	R\$ 194,00	2,90
1100	803	31/12/2005	BANCA ESTR MADEIRA LATERAIS C/VIDRO	747,27	-	Móveis e Utensílios	89,7%	R\$ 1.431,00	R\$ 148,00	1,10
1100	697	31/12/2005	BANCA ESTR MADEIRA LATERAIS C/VIDROS	747,27	-	Móveis e Utensílios	89,7%	R\$ 1.431,00	R\$ 148,00	1,10
1100	981	31/12/2005	BANCADA DE MADEIRA C/2.40X0.60X0.79	1.104,66	-	Móveis e Utensílios	89,7%	R\$ 2.116,00	R\$ 219,00	1,10
1100	973	31/12/2005	BANCADA DE MADEIRA C/2.97X0.60X0.79	1.276,85	-	Móveis e Utensílios	89,7%	R\$ 2.446,00	R\$ 253,00	1,10
1100	1181	31/12/2005	BANCADA DE MADEIRA C/4 GAVETAS C/2.7	1.332,09	-	Móveis e Utensílios	89,7%	R\$ 2.552,00	R\$ 264,00	1,10
1100	1217	31/12/2005	BANCADA DE MADEIRA C/TAMPO EM MARMOR	1.013,69	-	Móveis e Utensílios	89,7%	R\$ 1.942,00	R\$ 201,00	1,10
1100	658	31/12/2005	BEBEDOURO DE PRESSAO	239,78	-	Móveis e Utensílios	89,7%	R\$ 459,00	R\$ 47,00	1,10
1100	664	31/12/2005	BEBEDOURO DE PRESSAO	239,78	-	Móveis e Utensílios	89,7%	R\$ 459,00	R\$ 47,00	1,10
1100	84138	31/03/2014	BEBEDOURO ELETRICO MASTERFRIO PRESSAO	554,85	212,69	Móveis e Utensílios	39,5%	R\$ 730,00	R\$ 442,00	6,40
1100	22097	29/06/2006	CADEIRA 4008	184,00	-	Móveis e Utensílios	86,7%	R\$ 352,00	R\$ 47,00	1,40
1100	48295	28/04/2010	CADEIRA GIRATÓRIA S/ BRAÇO	180,00	-	Móveis e Utensílios	63,6%	R\$ 293,00	R\$ 107,00	3,80
1100	30730	09/04/2007	CADEIRA SECRETARIA FIXA S/ BRAÇO	148,00	-	Móveis e Utensílios	82,1%	R\$ 274,00	R\$ 49,00	1,90
1100	30731	09/04/2007	CADEIRA SECRETARIA FIXA S/ BRAÇO	148,00	-	Móveis e Utensílios	82,1%	R\$ 274,00	R\$ 49,00	1,90
1100	30732	09/04/2007	CADEIRA SECRETARIA FIXA S/ BRAÇO	148,00	-	Móveis e Utensílios	82,1%	R\$ 274,00	R\$ 49,00	1,90
1100	50809	31/12/2010	COFRE BOCA DE LOBO C/ABERTURA 3CM	2.100,00	122,50	Móveis e Utensílios	59,5%	R\$ 3.211,00	R\$ 1.301,00	4,30
1100	1136	31/12/2005	COFRE DE ACO C/0.50X0.46X1.16	409,38	-	Móveis e Utensílios	89,7%	R\$ 784,00	R\$ 81,00	1,10
1100	16511	31/12/2005	COFRE DE ACO MOD A-40-86 Nª 35322	337,90	-	Móveis e Utensílios	89,7%	R\$ 647,00	R\$ 67,00	1,10
1100	26866	26/05/2006	ESTUFA E-100/ 220 Volts	929,00	-	Móveis e Utensílios	87,3%	R\$ 1.784,00	R\$ 227,00	1,30
1100	975	31/12/2005	GAVETEIRO DE MADEIRA C/4 GAVETAS C/0	204,69	-	Móveis e Utensílios	89,7%	R\$ 392,00	R\$ 40,00	1,10
1100	1035	31/12/2005	LONGARIA ESTR. METALICA C/2 LUGARES	250,17	-	Móveis e Utensílios	89,7%	R\$ 479,00	R\$ 49,00	1,10
1100	1036	31/12/2005	LONGARIA ESTR. METALICA C/2 LUGARES	250,17	-	Móveis e Utensílios	89,7%	R\$ 479,00	R\$ 49,00	1,10
1100	1037	31/12/2005	LONGARIA ESTR. METALICA C/2 LUGARES	250,17	-	Móveis e Utensílios	89,7%	R\$ 479,00	R\$ 49,00	1,10
1100	1038	31/12/2005	LONGARIA ESTR. METALICA C/2 LUGARES	250,17	-	Móveis e Utensílios	89,7%	R\$ 479,00	R\$ 49,00	1,10
1100	1039	31/12/2005	LONGARIA ESTR. METALICA C/2 LUGARES	250,17	-	Móveis e Utensílios	89,7%	R\$ 479,00	R\$ 49,00	1,10
1100	1040	31/12/2005	LONGARIA ESTR. METALICA C/2 LUGARES	250,17	-	Móveis e Utensílios	89,7%	R\$ 479,00	R\$ 49,00	1,10
1100	1256	31/12/2005	LONGARIA ESTR. METALICA C/2 LUGARES	250,17	-	Móveis e Utensílios	89,7%	R\$ 479,00	R\$ 49,00	1,10
1100	65677	30/06/2012	LONGARINA SALA ESPERA 3 LUG S/BRAÇO	490,00	102,08	Móveis e Utensílios	50,3%	R\$ 705,00	R\$ 350,00	5,20
1100	65678	30/06/2012	LONGARINA SALA ESPERA 3 LUG S/BRAÇO	490,00	102,08	Móveis e Utensílios	50,3%	R\$ 705,00	R\$ 350,00	5,20
1100	1213	31/12/2005	MESA DE MADEIRA C/2 BANCOS C/2.44X0.	315,15	-	Móveis e Utensílios	89,7%	R\$ 604,00	R\$ 62,00	1,10
1100	1214	31/12/2005	MESA DE MADEIRA C/2 BANCOS C/2.44X0.	315,15	-	Móveis e Utensílios	89,7%	R\$ 604,00	R\$ 62,00	1,10
1100	1137	31/12/2005	MESA DE MADEIRA C/3 GAVETAS C/1.20X0	224,18	-	Móveis e Utensílios	89,7%	R\$ 429,00	R\$ 44,00	1,10
1100	1258	31/12/2005	MESA DE MADEIRA C/3 GAVETAS C/1.20X0	224,18	-	Móveis e Utensílios	89,7%	R\$ 429,00	R\$ 44,00	1,10
1100	1261	31/12/2005	MESA DE MADEIRA C/3 GAVETAS C/1.20X0	224,18	-	Móveis e Utensílios	89,7%	R\$ 429,00	R\$ 44,00	1,10
1100	1000	31/12/2005	MESA ESTR FERRO C/TAMPO MADEIRA C/1.	237,18	-	Móveis e Utensílios	89,7%	R\$ 454,00	R\$ 47,00	1,10
1100	1234	31/12/2005	MESA MELAMINA C/3 GAVETA C/1.26X0.66	217,68	-	Móveis e Utensílios	89,7%	R\$ 417,00	R\$ 43,00	1,10
1100	22094	29/06/2006	MESA MELAMINO C/ 2 GAVETAS	345,00	-	Móveis e Utensílios	86,7%	R\$ 661,00	R\$ 88,00	1,40
1100	83095	28/02/2014	MICROONDAS 17 A 31L	402,41	150,91	Móveis e Utensílios	40,0%	R\$ 531,00	R\$ 318,00	6,30
1100	1163	31/12/2005	RACK ACO C/PORTA ACRILICO C/0.56X0.6	471,10	-	Móveis e Utensílios	89,7%	R\$ 902,00	R\$ 93,00	1,10
1100	1156	31/12/2005	RACK CURVO MADEIRA C/LATERAIS EM VID	1.374,33	-	Móveis e Utensílios	89,7%	R\$ 2.633,00	R\$ 272,00	1,10
1100	656	31/12/2005	REFRIGERADOR 360L S/N JD2556074	714,78	-	Móveis e Utensílios	89,7%	R\$ 1.369,00	R\$ 141,00	1,10
1100	1249	31/12/2005	ROUPEIRO EM ACO C/12 VAOS C/0.93X0.4	318,40	-	Móveis e Utensílios	89,7%	R\$ 610,00	R\$ 63,00	1,10
1100	1247	31/12/2005	ROUPEIRO EM ACO C/16 VAOS C/1.23X0.4	422,37	-	Móveis e Utensílios	89,7%	R\$ 809,00	R\$ 84,00	1,10
1100	1248	31/12/2005	ROUPEIRO EM ACO C/16 VAOS C/1.25X0.4	422,37	-	Móveis e Utensílios	89,7%	R\$ 809,00	R\$ 84,00	1,10
1100	1250	31/12/2005	ROUPEIRO EM ACO C/4VAOS C/0.93X0.41X	292,41	-	Móveis e Utensílios	89,7%	R\$ 560,00	R\$ 58,00	1,10
1100	80385	30/11/2013	APOIO PARA PES	105,30	36,85	Móveis e Utensílios	41,5%	R\$ 140,00	R\$ 82,00	6,10
1100	100000004000	28/02/2015	ARMARIO AÇO + 2 CADEADOS	1.060,00	503,50	Móveis e Utensílios	33,8%	R\$ 1.363,00	R\$ 903,00	7,00
1100	100000004864	31/03/2015	ARMARIO ALTO 2 PORTAS	810,00	391,49	Móveis e Utensílios	33,2%	R\$ 1.040,00	R\$ 695,00	7,00
1100	1917	31/12/2005	ARMARIO DE ACO P/QUADRO ELETRICO /0.	1.663,49	-	Móveis e Utensílios	89,7%	R\$ 3.186,00	R\$ 329,00	1,10

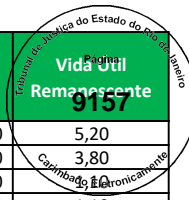

Empresa	Imobilizado	Dt.incorp.	Denominação do imobilizado	ValAquis.	Valor contábil	Conta de Avaliação	Depreciação	Valor Reposição	Valor Mercado	Vida Útil Remanescente
1100	1940	31/12/2005	ARMARIO DE MADEIRA C/2 PORTAS C/6 GA	246,93	-	Móveis e Utensílios	89,7%	R\$ 473,00	R\$ 49,00	1,10
1100	1635	31/12/2005	ARMARIO DE MADEIRA C/PORTA EM VIDRO	731,03	-	Móveis e Utensílios	89,7%	R\$ 1.400,00	R\$ 145,00	1,10
1100	1636	31/12/2005	ARMARIO DE MADEIRA C/PORTA EM VIDRO	731,03	-	Móveis e Utensílios	89,7%	R\$ 1.400,00	R\$ 145,00	1,10
1100	1637	31/12/2005	ARMARIO DE MADEIRA C/PORTA EM VIDRO	731,03	-	Móveis e Utensílios	89,7%	R\$ 1.400,00	R\$ 145,00	1,10
1100	1638	31/12/2005	ARMARIO DE MADEIRA C/PORTA EM VIDRO	731,03	-	Móveis e Utensílios	89,7%	R\$ 1.400,00	R\$ 145,00	1,10
1100	100000004001	28/02/2015	BALCAO DE CANTO	862,74	409,80	Móveis e Utensílios	33,8%	R\$ 1.110,00	R\$ 735,00	7,00
1100	100000004002	28/02/2015	BALCAO DE CANTO	862,74	409,80	Móveis e Utensílios	33,8%	R\$ 1.110,00	R\$ 735,00	7,00
1100	100000004005	28/02/2015	BALCAO DE FECH DE ILHA	513,09	243,71	Móveis e Utensílios	33,8%	R\$ 660,00	R\$ 437,00	7,00
1100	1649	31/12/2005	BALCAO DE MADEIRA C/2 PORTAS C/RODIZ	903,23	-	Móveis e Utensílios	89,7%	R\$ 1.730,00	R\$ 179,00	1,10
1100	1632	31/12/2005	BALCAO DE MADEIRA C/FRENTE EM VIDRO	1.156,64	-	Móveis e Utensílios	89,7%	R\$ 2.216,00	R\$ 229,00	1,10
1100	1651	31/12/2005	BALCAO EM MADEIRA C/2 GAVETAS C/0.80	649,80	-	Móveis e Utensílios	89,7%	R\$ 1.245,00	R\$ 129,00	1,10
1100	1746	31/12/2005	BALCAO EM MADEIRA P/DESACOPLADOR C/1	942,21	-	Móveis e Utensílios	89,7%	R\$ 1.805,00	R\$ 186,00	1,10
1100	1747	31/12/2005	BALCAO EM MADEIRA P/DESACOPLADOR C/1	942,21	-	Móveis e Utensílios	89,7%	R\$ 1.805,00	R\$ 186,00	1,10
1100	1748	31/12/2005	BALCAO EM MADEIRA P/DESACOPLADOR C/1	942,21	-	Móveis e Utensílios	89,7%	R\$ 1.805,00	R\$ 186,00	1,10
1100	1749	31/12/2005	BALCAO EM MADEIRA P/DESACOPLADOR C/1	942,21	-	Móveis e Utensílios	89,7%	R\$ 1.805,00	R\$ 186,00	1,10
1100	1750	31/12/2005	BALCAO EM MADEIRA P/DESACOPLADOR C/1	942,21	-	Móveis e Utensílios	89,7%	R\$ 1.805,00	R\$ 186,00	1,10
1100	1751	31/12/2005	BALCAO EM MADEIRA P/DESACOPLADOR C/1	942,21	-	Móveis e Utensílios	89,7%	R\$ 1.805,00	R\$ 186,00	1,10
1100	1752	31/12/2005	BALCAO EM MADEIRA P/DESACOPLADOR C/1	942,21	-	Móveis e Utensílios	89,7%	R\$ 1.805,00	R\$ 186,00	1,10
1100	1753	31/12/2005	BALCAO EM MADEIRA P/DESACOPLADOR C/1	942,21	-	Móveis e Utensílios	89,7%	R\$ 1.805,00	R\$ 186,00	1,10
1100	1829	31/12/2005	BALCAO EM MADEIRA P/DESACOPLADOR C/1	942,21	-	Móveis e Utensílios	89,7%	R\$ 1.805,00	R\$ 186,00	1,10
1100	1870	31/12/2005	BALCAO EM MADEIRA P/DESACOPLADOR C/1	942,21	-	Móveis e Utensílios	89,7%	R\$ 1.805,00	R\$ 186,00	1,10
1100	1871	31/12/2005	BALCAO EM MADEIRA P/DESACOPLADOR C/1	942,21	-	Móveis e Utensílios	89,7%	R\$ 1.805,00	R\$ 186,00	1,10
1100	82916	31/12/2013	BALCAO FECHAMENTO ILHA CELULAR	2.020,00	723,83	Móveis e Utensílios	41,0%	R\$ 2.687,00	R\$ 1.585,00	6,20
1100	1600	31/12/2005	BALCAO P/OFERTAS EM AMDEIRA C/RODIZI	714,78	-	Móveis e Utensílios	89,7%	R\$ 1.369,00	R\$ 141,00	1,10
1100	1663	31/12/2005	BALCAO P/OFERTAS EM AMDEIRA C/RODIZI	714,78	-	Móveis e Utensílios	89,7%	R\$ 1.369,00	R\$ 141,00	1,10
1100	1664	31/12/2005	BALCAO P/OFERTAS EM AMDEIRA C/RODIZI	714,78	-	Móveis e Utensílios	89,7%	R\$ 1.369,00	R\$ 141,00	1,10
1100	1665	31/12/2005	BALCAO P/OFERTAS EM AMDEIRA C/RODIZI	714,78	-	Móveis e Utensílios	89,7%	R\$ 1.369,00	R\$ 141,00	1,10
1100	1580	31/12/2005	BANCA ESTRUTURA MADEIRA C/VIDROS C/R	747,27	-	Móveis e Utensílios	89,7%	R\$ 1.431,00	R\$ 148,00	1,10
1100	1581	31/12/2005	BANCA ESTRUTURA MADEIRA C/VIDROS C/R	747,27	-	Móveis e Utensílios	89,7%	R\$ 1.431,00	R\$ 148,00	1,10
1100	1648	31/12/2005	BANCA ESTRUTURA MADEIRA C/VIDROS C/R	747,27	-	Móveis e Utensílios	89,7%	R\$ 1.431,00	R\$ 148,00	1,10
1100	1793	31/12/2005	BANCA ESTRUTURA MADEIRA C/VIDROS C/R	747,27	-	Móveis e Utensílios	89,7%	R\$ 1.431,00	R\$ 148,00	1,10
1100	1914	31/12/2005	BANCA ESTRUTURA MADEIRA C/VIDROS C/R	747,27	-	Móveis e Utensílios	89,7%	R\$ 1.431,00	R\$ 148,00	1,10
1100	1609	31/12/2005	BANCADA EM MADEIRA C/1.00X0.40X0.42	532,83	-	Móveis e Utensílios	89,7%	R\$ 1.021,00	R\$ 105,00	1,10
1100	1608	31/12/2005	BANCADA EM MADEIRA C/1.20X0.40X0.80	701,78	-	Móveis e Utensílios	89,7%	R\$ 1.344,00	R\$ 139,00	1,10
1100	1951	31/12/2005	BANCADA EM MADEIRA C/12 GAVETAS C/2.	1.286,60	-	Móveis e Utensílios	89,7%	R\$ 2.464,00	R\$ 255,00	1,10
1100	1873	31/12/2005	BANCADA EM MADEIRA C/GAVETEIRO C/4 G	997,45	-	Móveis e Utensílios	89,7%	R\$ 1.911,00	R\$ 197,00	1,10
1100	83178	28/02/2014	BANCO CALÇADO VERMELHO	1.143,79	428,91	Móveis e Utensílios	40,0%	R\$ 1.509,00	R\$ 905,00	6,30
1100	83179	28/02/2014	BANCO CALÇADO VERMELHO	1.143,79	428,91	Móveis e Utensílios	40,0%	R\$ 1.509,00	R\$ 905,00	6,30
1100	83176	28/02/2014	BANCO DE CALÇADO	1.078,48	404,42	Móveis e Utensílios	40,0%	R\$ 1.422,00	R\$ 853,00	6,30
1100	83177	28/02/2014	BANCO DE CALÇADO	1.078,48	404,42	Móveis e Utensílios	40,0%	R\$ 1.422,00	R\$ 853,00	6,30
1100	1945	31/12/2005	BEBEDOURO DE PRESSAO	239,78	-	Móveis e Utensílios	89,7%	R\$ 459,00	R\$ 47,00	1,10
1100	100000004007	28/02/2015	CADEIRA ALTA C RODIZIO	280,00	133,00	Móveis e Utensílios	33,8%	R\$ 360,00	R\$ 239,00	7,00
1100	28968	01/04/2008	CADEIRA GIRATÓRIA C/ RODIZIOS	170,00	-	Móveis e Utensílios	76,2%	R\$ 292,00	R\$ 70,00	2,50
1100	28969	01/04/2008	CADEIRA GIRATÓRIA C/ RODIZIOS	170,00	-	Móveis e Utensílios	76,2%	R\$ 292,00	R\$ 70,00	2,50
1100	45982	15/07/2009	CADEIRAS C/ESTOFADO SECRETARIA S/ BR	200,00	-	Móveis e Utensílios	68,4%	R\$ 330,00	R\$ 104,00	3,30
1100	45983	15/07/2009	CADEIRAS C/ESTOFADO SECRETARIA S/ BR	200,00	-	Móveis e Utensílios	68,4%	R\$ 330,00	R\$ 104,00	3,30
1100	45984	15/07/2009	CADEIRAS C/ESTOFADO SECRETARIA S/ BR	200,00	-	Móveis e Utensílios	68,4%	R\$ 330,00	R\$ 104,00	3,30
1100	45985	15/07/2009	CADEIRAS C/ESTOFADO SECRETARIA S/ BR	200,00	-	Móveis e Utensílios	68,4%	R\$ 330,00	R\$ 104,00	3,30
1100	45986	15/07/2009	CADEIRAS C/ESTOFADO SECRETARIA S/ BR	200,00	-	Móveis e Utensílios	68,4%	R\$ 330,00	R\$ 104,00	3,30
1100	45987	15/07/2009	CADEIRAS C/ESTOFADO SECRETARIA S/ BR	200,00	-	Móveis e Utensílios	68,4%	R\$ 330,00	R\$ 104,00	3,30
1100	45988	15/07/2009	CADEIRAS C/ESTOFADO SECRETARIA S/ BR	200,00	-	Móveis e Utensílios	68,4%	R\$ 330,00	R\$ 104,00	3,30
1100	1895	31/12/2005	COFRE DE ACO C/0.40X0.40X0.50	295,66	-	Móveis e Utensílios	89,7%	R\$ 566,00	R\$ 58,00	1,10
1100	1896	31/12/2005	COFRE DE ACO C/0.40X0.40X0.80	363,89	-	Móveis e Utensílios	89,7%	R\$ 697,00	R\$ 72,00	1,10
1100	16529	31/12/2005	COFRE DE ACO MOD A -40-86 Nª 35323	337,90	-	Móveis e Utensílios	89,7%	R\$ 647,00	R\$ 67,00	1,10
1100	1688	31/12/2005	LONGARINA ESTR. METALICA C/ 2 ASSENT	250,17	-	Móveis e Utensílios	89,7%	R\$ 479,00	R\$ 49,00	1,10
1100	1689	31/12/2005	LONGARINA ESTR. METALICA C/ 2 ASSENT	250,17	-	Móveis e Utensílios	89,7%	R\$ 479,00	R\$ 49,00	1,10
1100	1690	31/12/2005	LONGARINA ESTR. METALICA C/ 2 ASSENT	250,17	-	Móveis e Utensílios	89,7%	R\$ 479,00	R\$ 49,00	1,10

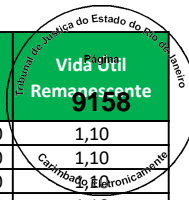

Empresa	Imobilizado	Dt.incorp.	Denominação do imobilizado	ValAquis.	Valor contábil	Conta de Avaliação	Depreciação	Valor Reposição	Valor Mercado	Vida Útil Remanescente
1100	1691	31/12/2005	LONGARINA ESTR. METALICA C/ 2 ASSENT	250,17	-	Móveis e Utensílios	89,7%	R\$ 479,00	R\$ 49,00	1,10
1100	1813	31/12/2005	LONGARINA ESTR. METALICA C/ 2 ASSENT	250,17	-	Móveis e Utensílios	89,7%	R\$ 479,00	R\$ 49,00	1,10
1100	100000005548	13/05/2015	MESA	1.118,51	549,36	Móveis e Utensílios	32,5%	R\$ 1.408,00	R\$ 951,00	1,10
1100	1894	31/12/2005	MESA DE MADEIRA C/2 GAVETAS C/1.23X0	204,69	-	Móveis e Utensílios	89,7%	R\$ 392,00	R\$ 40,00	1,10
1100	1912	31/12/2005	MESA DE MADEIRA C/3 GAVETAS C/1.20X0	224,18	-	Móveis e Utensílios	89,7%	R\$ 429,00	R\$ 44,00	1,10
1100	1911	31/12/2005	MESA DE MADEIRA C/3 GAVETAS C/1.25X0	224,18	-	Móveis e Utensílios	89,7%	R\$ 429,00	R\$ 44,00	1,10
1100	83199	28/02/2014	MESA EST EM TUBO CAVALETE	1.732,76	649,78	Móveis e Utensílios	40,0%	R\$ 2.285,00	R\$ 1.371,00	6,30
1100	83198	28/02/2014	MESA ESTR EM TUBO 30X30 E 70x30	1.054,39	395,39	Móveis e Utensílios	40,0%	R\$ 1.391,00	R\$ 834,00	6,30
1100	1907	31/12/2005	RACK DE ACO C/PORTA EM ACRILICO C/O.	649,80	-	Móveis e Utensílios	89,7%	R\$ 1.245,00	R\$ 129,00	1,10
1100	1889	31/12/2005	RACK EM MADEIRA P/SISTEMA DE RADIO C	350,89	-	Móveis e Utensílios	89,7%	R\$ 672,00	R\$ 69,00	1,10
1100	19900	31/12/2005	ROUPEIRO DE ACO C/9 VAOS 0.84 X 0.42	256,67	-	Móveis e Utensílios	89,7%	R\$ 492,00	R\$ 51,00	1,10
1100	19902	31/12/2005	ROUPEIRO DE ACO C/9 VAOS 0.84 X 0.42	256,67	-	Móveis e Utensílios	89,7%	R\$ 492,00	R\$ 51,00	1,10
1100	19903	31/12/2005	ROUPEIRO DE ACO C/9 VAOS 0.84 X 0.42	256,67	-	Móveis e Utensílios	89,7%	R\$ 492,00	R\$ 51,00	1,10
1100	19905	31/12/2005	ROUPEIRO DE ACO C/9 VAOS 0.84 X 0.42	256,67	-	Móveis e Utensílios	89,7%	R\$ 492,00	R\$ 51,00	1,10
1100	19904	31/12/2005	ROUPEIRO DE ACO C/9 VAOS 0.84 X 0.42	256,67	-	Móveis e Utensílios	89,7%	R\$ 492,00	R\$ 51,00	1,10
1100	19898	31/12/2005	ROUPEIRO DE ACO C/9 VAOS 0.84 X 0.42	256,67	-	Móveis e Utensílios	89,7%	R\$ 492,00	R\$ 51,00	1,10
1100	19899	31/12/2005	ROUPEIRO DE ACO C/9 VAOS 0.84X0.42X1	256,67	-	Móveis e Utensílios	89,7%	R\$ 492,00	R\$ 51,00	1,10
1100	19906	31/12/2005	ROUPEIRO DE ACO C/9 VAOS 0.84X0.42X1	256,67	-	Móveis e Utensílios	89,7%	R\$ 492,00	R\$ 51,00	1,10
1100	80386	30/11/2013	APOIO PARA PES	105,30	36,85	Móveis e Utensílios	41,5%	R\$ 140,00	R\$ 82,00	6,10
1100	100000004865	31/03/2015	ARMARIO ALTO 2 PORTAS	910,00	439,82	Móveis e Utensílios	33,2%	R\$ 1.169,00	R\$ 780,00	7,00
1100	100000007985	31/10/2015	ARMARIO DE ACO PARA TELEFONIA C/ 2 C	1.060,00	574,16	Móveis e Utensílios	29,5%	R\$ 1.304,00	R\$ 919,00	7,40
1100	15611	31/12/2005	ARMARIO DE MADEIRA C/2 PORTAS CORRER	376,88	-	Móveis e Utensílios	89,7%	R\$ 722,00	R\$ 75,00	1,10
1100	15612	31/12/2005	ARMARIO DE MADEIRA C/2 PORTAS CORRER	376,88	-	Móveis e Utensílios	89,7%	R\$ 722,00	R\$ 75,00	1,10
1100	15718	31/12/2005	ARMARIO DE MADEIRA C/VITRINE FRONTAL	1.013,69	-	Móveis e Utensílios	89,7%	R\$ 1.942,00	R\$ 201,00	1,10
1100	100000000539	31/10/2014	ARMARIO GUARDA-ROUPA 1.980x570x420mm	5.580,00	2.464,50	Móveis e Utensílios	35,8%	R\$ 7.335,00	R\$ 4.708,00	6,70
1100	100000004012	28/02/2015	BALCAO DE CANTO	862,74	409,80	Móveis e Utensílios	33,8%	R\$ 1.110,00	R\$ 735,00	7,00
1100	100000004013	28/02/2015	BALCAO DE CANTO	862,74	409,80	Móveis e Utensílios	33,8%	R\$ 1.110,00	R\$ 735,00	7,00
1100	100000004016	28/02/2015	BALCAO DE FECH DE ILHA	513,09	243,71	Móveis e Utensílios	33,8%	R\$ 660,00	R\$ 437,00	7,00
1100	15723	31/12/2005	BALCAO DE MADEIRA C/12 SPOTS C/PRATE	890,23	-	Móveis e Utensílios	89,7%	R\$ 1.705,00	R\$ 176,00	1,10
1100	15990	31/12/2005	BALCAO DE MADEIRA C/2 GAVETAS C/0.80	636,80	-	Móveis e Utensílios	89,7%	R\$ 1.220,00	R\$ 126,00	1,10
1100	15717	31/12/2005	BALCAO DE MADEIRA C/VITRINE FRONTAL	1.156,64	-	Móveis e Utensílios	89,7%	R\$ 2.216,00	R\$ 229,00	1,10
1100	15693	31/12/2005	BALCAO DE MADEIRA P/ATENDIMENTO C/PR	844,74	-	Móveis e Utensílios	89,7%	R\$ 1.618,00	R\$ 167,00	1,10
1100	15694	31/12/2005	BALCAO DE MADEIRA P/ATENDIMENTO C/PR	844,74	-	Móveis e Utensílios	89,7%	R\$ 1.618,00	R\$ 167,00	1,10
1100	15695	31/12/2005	BALCAO DE MADEIRA P/ATENDIMENTO C/PR	844,74	-	Móveis e Utensílios	89,7%	R\$ 1.618,00	R\$ 167,00	1,10
1100	15696	31/12/2005	BALCAO DE MADEIRA P/ATENDIMENTO C/PR	844,74	-	Móveis e Utensílios	89,7%	R\$ 1.618,00	R\$ 167,00	1,10
1100	15674	31/12/2005	BALCAO DE MADEIRA P/DESACOPLADOR C/1	1.286,60	-	Móveis e Utensílios	89,7%	R\$ 2.464,00	R\$ 255,00	1,10
1100	15675	31/12/2005	BALCAO DE MADEIRA P/DESACOPLADOR C/4	1.286,60	-	Móveis e Utensílios	89,7%	R\$ 2.464,00	R\$ 255,00	1,10
1100	15676	31/12/2005	BALCAO DE MADEIRA P/DESACOPLADOR C/4	1.286,60	-	Móveis e Utensílios	89,7%	R\$ 2.464,00	R\$ 255,00	1,10
1100	15679	31/12/2005	BALCAO DE MADEIRA P/DESACOPLADOR C/4	1.286,60	-	Móveis e Utensílios	89,7%	R\$ 2.464,00	R\$ 255,00	1,10
1100	15680	31/12/2005	BALCAO DE MADEIRA P/DESACOPLADOR C/4	1.286,60	-	Móveis e Utensílios	89,7%	R\$ 2.464,00	R\$ 255,00	1,10
1100	15681	31/12/2005	BALCAO DE MADEIRA P/DESACOPLADOR C/4	1.286,60	-	Móveis e Utensílios	89,7%	R\$ 2.464,00	R\$ 255,00	1,10
1100	15682	31/12/2005	BALCAO DE MADEIRA P/DESACOPLADOR C/4	1.286,60	-	Móveis e Utensílios	89,7%	R\$ 2.464,00	R\$ 255,00	1,10
1100	82914	31/12/2013	BALCAO FECHAMENTO ILHA CELULAR	2.020,00	723,83	Móveis e Utensílios	41,0%	R\$ 2.687,00	R\$ 1.585,00	6,20
1100	53557	31/12/2010	BALCAO REV CARTAO 600X700X1000	801,45	46,75	Móveis e Utensílios	59,5%	R\$ 1.226,00	R\$ 497,00	4,30
1100	53423	31/12/2010	BANCA DE OFERTAS	784,41	45,76	Móveis e Utensílios	59,5%	R\$ 1.200,00	R\$ 486,00	4,30
1100	53424	31/12/2010	BANCA DE OFERTAS	784,41	45,76	Móveis e Utensílios	59,5%	R\$ 1.200,00	R\$ 486,00	4,30
1100	15973	31/12/2005	BANCA ESTRUTURA MADEIRA LATERAIS C/	747,27	-	Móveis e Utensílios	89,7%	R\$ 1.431,00	R\$ 148,00	1,10
1100	15974	31/12/2005	BANCA ESTRUTURA MADEIRA LATERAIS C/	747,27	-	Móveis e Utensílios	89,7%	R\$ 1.431,00	R\$ 148,00	1,10
1100	15602	31/12/2005	BANCADA COMPENSADO C/2 GAVETEIROS C/	1.257,36	-	Móveis e Utensílios	89,7%	R\$ 2.408,00	R\$ 249,00	1,10
1100	15634	31/12/2005	BEBEDOURO DE PRESSAO	239,78	-	Móveis e Utensílios	89,7%	R\$ 459,00	R\$ 47,00	1,10
1100	100000004018	28/02/2015	CADEIRA ALTA C RODIZIO	294,00	139,65	Móveis e Utensílios	33,8%	R\$ 378,00	R\$ 251,00	7,00
1100	49946	31/12/2010	CADEIRA FIXA C/BRAÇO	349,00	20,36	Móveis e Utensílios	59,5%	R\$ 534,00	R\$ 216,00	4,30
1100	49947	31/12/2010	CADEIRA FIXA C/BRAÇO	349,00	20,36	Móveis e Utensílios	59,5%	R\$ 534,00	R\$ 216,00	4,30
1100	49948	31/12/2010	CADEIRA FIXA C/BRAÇO	349,00	20,36	Móveis e Utensílios	59,5%	R\$ 534,00	R\$ 216,00	4,30
1100	49949	31/12/2010	CADEIRA FIXA C/BRAÇO	349,00	20,36	Móveis e Utensílios	59,5%	R\$ 534,00	R\$ 216,00	4,30
1100	49950	31/12/2010	CADEIRA FIXA C/BRAÇO	349,00	20,36	Móveis e Utensílios	59,5%	R\$ 534,00	R\$ 216,00	4,30
1100	49951	31/12/2010	CADEIRA FIXA C/BRAÇO	349,00	20,36	Móveis e Utensílios	59,5%	R\$ 534,00	R\$ 216,00	4,30

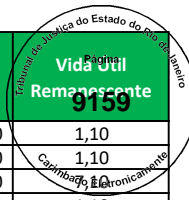

Empresa	Imobilizado	Dt.incorp.	Denominação do imobilizado	ValAquis.	Valor contábil	Conta de Avaliação	Depreciação	Valor Reposição	Valor Mercado	Vida Útil Remanescente
1100	49944	31/12/2010	CADEIRA GIR C/BRACO	170,00	9,92	Móveis e Utensílios	59,5%	R\$ 260,00	R\$ 105,00	4,30
1100	15609	31/12/2005	COFRE DE ACO C/0.50X0.46X1.15	409,38	-	Móveis e Utensílios	89,7%	R\$ 784,00	R\$ 81,00	1,10
1100	16551	31/12/2005	COFRE DE ACO MOD A-40-86	337,90	-	Móveis e Utensílios	89,7%	R\$ 647,00	R\$ 67,00	1,10
1100	15633	31/12/2005	ESTUFA	604,32	-	Móveis e Utensílios	89,7%	R\$ 1.158,00	R\$ 120,00	1,10
1100	15601	31/12/2005	GAVETEIRO DE MADEIRA C/3 GAVETAS C/0	181,94	-	Móveis e Utensílios	89,7%	R\$ 349,00	R\$ 36,00	1,10
1100	15607	31/12/2005	MESA DE MADEIRA C/3 GAVETAS C/1.25X0	224,18	-	Móveis e Utensílios	89,7%	R\$ 429,00	R\$ 44,00	1,10
1100	15724	31/12/2005	MESA ESTRUTURA ACO C/TAMPO MADEIRA C	844,74	-	Móveis e Utensílios	89,7%	R\$ 1.618,00	R\$ 167,00	1,10
1100	15957	31/12/2005	MESA ESTRUTURA ACO C/TAMPO MADEIRA C	789,51	-	Móveis e Utensílios	89,7%	R\$ 1.512,00	R\$ 156,00	1,10
1100	15959	31/12/2005	MESA ESTRUTURA ACO C/TAMPO MADEIRA C	789,51	-	Móveis e Utensílios	89,7%	R\$ 1.512,00	R\$ 156,00	1,10
1100	15960	31/12/2005	MESA ESTRUTURA ACO C/TAMPO MADEIRA C	789,51	-	Móveis e Utensílios	89,7%	R\$ 1.512,00	R\$ 156,00	1,10
1100	15961	31/12/2005	MESA ESTRUTURA ACO C/TAMPO MADEIRA C	896,72	-	Móveis e Utensílios	89,7%	R\$ 1.718,00	R\$ 177,00	1,10
1100	15962	31/12/2005	MESA ESTRUTURA ACO C/TAMPO MADEIRA C	224,19	-	Móveis e Utensílios	89,7%	R\$ 429,00	R\$ 44,00	1,10
1100	15963	31/12/2005	MESA ESTRUTURA ACO C/TAMPO MADEIRA C	526,34	-	Móveis e Utensílios	89,7%	R\$ 1.008,00	R\$ 104,00	1,10
1100	15991	31/12/2005	MESA ESTRUTURA ACO C/TAMPO MADEIRA C	844,74	-	Móveis e Utensílios	89,7%	R\$ 1.618,00	R\$ 167,00	1,10
1100	15669	31/12/2005	MESA MELAMINA C/2 GAVETAS C/1.26X0.7	204,69	-	Móveis e Utensílios	89,7%	R\$ 392,00	R\$ 40,00	1,10
1100	15610	31/12/2005	MESA MELAMINA C/2 GAVETAS C/1.27X0.7	204,69	-	Móveis e Utensílios	89,7%	R\$ 392,00	R\$ 40,00	1,10
1100	49945	31/12/2010	MESA MICRO C/SUPORTE TECLADO SEM GAV	920,00	53,67	Móveis e Utensílios	59,5%	R\$ 1.407,00	R\$ 570,00	4,30
1100	15635	31/12/2005	MESA P/REFEITÓRIO ESTRUTURA ACO C/TA	382,08	-	Móveis e Utensílios	89,7%	R\$ 732,00	R\$ 76,00	1,10
1100	15636	31/12/2005	MESA P/REFEITÓRIO ESTRUTURA ACO C/TA	382,08	-	Móveis e Utensílios	89,7%	R\$ 732,00	R\$ 76,00	1,10
1100	15661	31/12/2005	RACK ACO C/PORTA ACRILICO C/EXAUSTOR	747,27	-	Móveis e Utensílios	89,7%	R\$ 1.431,00	R\$ 148,00	1,10
1100	15600	31/12/2005	RACK P/SISTEMA RADIO C/5 VAOS C/0.53	354,14	-	Móveis e Utensílios	89,7%	R\$ 678,00	R\$ 70,00	1,10
1100	15632	31/12/2005	REFRIGERADOR 280L	532,84	-	Móveis e Utensílios	89,7%	R\$ 1.021,00	R\$ 105,00	1,10
1100	15629	31/12/2005	ROUPEIRO DE ACO C/12 VAOS C/0.93X0.4	318,40	-	Móveis e Utensílios	89,7%	R\$ 610,00	R\$ 63,00	1,10
1100	15623	31/12/2005	ROUPEIRO DE ACO C/6 VAOS C/0.57X0.42	185,20	-	Móveis e Utensílios	89,7%	R\$ 355,00	R\$ 37,00	1,10
1100	15624	31/12/2005	ROUPEIRO DE ACO C/6 VAOS C/0.57X0.42	185,20	-	Móveis e Utensílios	89,7%	R\$ 355,00	R\$ 37,00	1,10
1100	15625	31/12/2005	ROUPEIRO DE ACO C/6 VAOS C/0.57X0.42	185,20	-	Móveis e Utensílios	89,7%	R\$ 355,00	R\$ 37,00	1,10
1100	15619	31/12/2005	ROUPEIRO DE ACO C/6 VAOS C/0.93X0.43	185,20	-	Móveis e Utensílios	89,7%	R\$ 355,00	R\$ 37,00	1,10
1100	15620	31/12/2005	ROUPEIRO DE ACO C/6 VAOS C/0.93X0.43	185,20	-	Móveis e Utensílios	89,7%	R\$ 355,00	R\$ 37,00	1,10
1100	15627	31/12/2005	ROUPEIRO DE ACO C/6 VAOS C/0.93X0.43	185,20	-	Móveis e Utensílios	89,7%	R\$ 355,00	R\$ 37,00	1,10
1100	15628	31/12/2005	ROUPEIRO DE ACO C/6 VAOS C/0.93X0.43	185,20	-	Móveis e Utensílios	89,7%	R\$ 355,00	R\$ 37,00	1,10
1100	11000004735	31/08/2013	APOIO PARA PES	123,50	40,13	Móveis e Utensílios	43,1%	R\$ 168,00	R\$ 96,00	6,00
1100	10000004024	28/02/2015	ARMARIO AÇO + 2 CADEADOS	1.060,00	503,50	Móveis e Utensílios	33,8%	R\$ 1.363,00	R\$ 903,00	7,00
1100	47657	14/01/2010	ARMARIO ALTO	550,00	-	Móveis e Utensílios	65,3%	R\$ 918,00	R\$ 318,00	3,60
1100	47658	14/01/2010	ARMARIO ALTO	550,00	-	Móveis e Utensílios	65,3%	R\$ 918,00	R\$ 318,00	3,60
1100	47659	14/01/2010	ARMARIO ALTO	550,00	-	Móveis e Utensílios	65,3%	R\$ 918,00	R\$ 318,00	3,60
1100	48230	01/03/2010	ARMARIO ALTO	550,00	-	Móveis e Utensílios	64,6%	R\$ 903,00	R\$ 320,00	3,70
1100	48231	01/03/2010	ARMARIO ALTO	550,00	-	Móveis e Utensílios	64,6%	R\$ 903,00	R\$ 320,00	3,70
1100	100000009632	31/03/2017	ARMARIO EM MDF	1.450,00	990,83	Móveis e Utensílios	20,6%	R\$ 1.622,00	R\$ 1.288,00	8,30
1100	48148	08/02/2010	ARMARIO GUARDA ROUPA C/ 3 VÃO	280,00	-	Móveis e Utensílios	64,9%	R\$ 465,00	R\$ 163,00	3,70
1100	48149	08/02/2010	ARMARIO GUARDA ROUPA C/ 3 VÃO	280,00	-	Móveis e Utensílios	64,9%	R\$ 465,00	R\$ 163,00	3,70
1100	48150	08/02/2010	ARMARIO GUARDA ROUPA C/ 3 VÃO	280,00	-	Móveis e Utensílios	64,9%	R\$ 465,00	R\$ 163,00	3,70
1100	48151	08/02/2010	ARMARIO GUARDA ROUPA C/ 3 VÃO	280,00	-	Móveis e Utensílios	64,9%	R\$ 465,00	R\$ 163,00	3,70
1100	48152	08/02/2010	ARMARIO GUARDA ROUPA C/ 3 VÃO	280,00	-	Móveis e Utensílios	64,9%	R\$ 465,00	R\$ 163,00	3,70
1100	48153	08/02/2010	ARMARIO GUARDA ROUPA C/ 3 VÃO	280,00	-	Móveis e Utensílios	64,9%	R\$ 465,00	R\$ 163,00	3,70
1100	48154	08/02/2010	ARMARIO GUARDA ROUPA C/ 3 VÃO	280,00	-	Móveis e Utensílios	64,9%	R\$ 465,00	R\$ 163,00	3,70
1100	48124	08/02/2010	ARMARIO GUARDA ROUPA C/ 6 VÃO	358,00	-	Móveis e Utensílios	64,9%	R\$ 594,00	R\$ 209,00	3,70
1100	48125	08/02/2010	ARMARIO GUARDA ROUPA C/ 6 VÃO	358,00	-	Móveis e Utensílios	64,9%	R\$ 594,00	R\$ 209,00	3,70
1100	48126	08/02/2010	ARMARIO GUARDA ROUPA C/ 6 VÃO	358,00	-	Móveis e Utensílios	64,9%	R\$ 594,00	R\$ 209,00	3,70
1100	48127	08/02/2010	ARMARIO GUARDA ROUPA C/ 6 VÃO	358,00	-	Móveis e Utensílios	64,9%	R\$ 594,00	R\$ 209,00	3,70
1100	48128	08/02/2010	ARMARIO GUARDA ROUPA C/ 6 VÃO	358,00	-	Móveis e Utensílios	64,9%	R\$ 594,00	R\$ 209,00	3,70
1100	48129	08/02/2010	ARMARIO GUARDA ROUPA C/ 6 VÃO	358,00	-	Móveis e Utensílios	64,9%	R\$ 594,00	R\$ 209,00	3,70
1100	48130	08/02/2010	ARMARIO GUARDA ROUPA C/ 6 VÃO	358,00	-	Móveis e Utensílios	64,9%	R\$ 594,00	R\$ 209,00	3,70
1100	48131	08/02/2010	ARMARIO GUARDA ROUPA C/ 6 VÃO	358,00	-	Móveis e Utensílios	64,9%	R\$ 594,00	R\$ 209,00	3,70
1100	48132	08/02/2010	ARMARIO GUARDA ROUPA C/ 6 VÃO	358,00	-	Móveis e Utensílios	64,9%	R\$ 594,00	R\$ 209,00	3,70
1100	48133	08/02/2010	ARMARIO GUARDA ROUPA C/ 6 VÃO	358,00	-	Móveis e Utensílios	64,9%	R\$ 594,00	R\$ 209,00	3,70
1100	48134	08/02/2010	ARMARIO GUARDA ROUPA C/ 6 VÃO	358,00	-	Móveis e Utensílios	64,9%	R\$ 594,00	R\$ 209,00	3,70
1100	48135	08/02/2010	ARMARIO GUARDA ROUPA C/ 6 VÃO	358,00	-	Móveis e Utensílios	64,9%	R\$ 594,00	R\$ 209,00	3,70

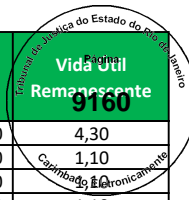

Empresa	Imobilizado	Dt.incorp.	Denominação do imobilizado	ValAquis.	Valor contábil	Conta de Avaliação	Depreciação	Valor Reposição	Valor Mercado	Vida Útil Remanescente
1100	48136	08/02/2010	ARMARIO GUARDA ROUPA C/ 6 VÃO	358,00	-	Móveis e Utensílios	64,9%	R\$ 594,00	R\$ 209,00	3,70
1100	48137	08/02/2010	ARMARIO GUARDA ROUPA C/ 6 VÃO	358,00	-	Móveis e Utensílios	64,9%	R\$ 594,00	R\$ 209,00	3,70
1100	48138	08/02/2010	ARMARIO GUARDA ROUPA C/ 6 VÃO	358,00	-	Móveis e Utensílios	64,9%	R\$ 594,00	R\$ 209,00	3,70
1100	48139	08/02/2010	ARMARIO GUARDA ROUPA C/ 6 VÃO	358,00	-	Móveis e Utensílios	64,9%	R\$ 594,00	R\$ 209,00	3,70
1100	48140	08/02/2010	ARMARIO GUARDA ROUPA C/ 6 VÃO	358,00	-	Móveis e Utensílios	64,9%	R\$ 594,00	R\$ 209,00	3,70
1100	48141	08/02/2010	ARMARIO GUARDA ROUPA C/ 6 VÃO	358,00	-	Móveis e Utensílios	64,9%	R\$ 594,00	R\$ 209,00	3,70
1100	48142	08/02/2010	ARMARIO GUARDA ROUPA C/ 6 VÃO	358,00	-	Móveis e Utensílios	64,9%	R\$ 594,00	R\$ 209,00	3,70
1100	48143	08/02/2010	ARMARIO GUARDA ROUPA C/ 6 VÃO	358,00	-	Móveis e Utensílios	64,9%	R\$ 594,00	R\$ 209,00	3,70
1100	48144	08/02/2010	ARMARIO GUARDA ROUPA C/ 6 VÃO	358,00	-	Móveis e Utensílios	64,9%	R\$ 594,00	R\$ 209,00	3,70
1100	48145	08/02/2010	ARMARIO GUARDA ROUPA C/ 6 VÃO	358,00	-	Móveis e Utensílios	64,9%	R\$ 594,00	R\$ 209,00	3,70
1100	48146	08/02/2010	ARMARIO GUARDA ROUPA C/ 6 VÃO	358,00	-	Móveis e Utensílios	64,9%	R\$ 594,00	R\$ 209,00	3,70
1100	48147	08/02/2010	ARMARIO GUARDA ROUPA C/ 6 VÃO	358,00	-	Móveis e Utensílios	64,9%	R\$ 594,00	R\$ 209,00	3,70
1100	48232	01/03/2010	ARQUIVO C/ 4 GAVETAS	700,00	-	Móveis e Utensílios	64,6%	R\$ 1.150,00	R\$ 407,00	3,70
1100	48233	01/03/2010	ARQUIVO C/ 4 GAVETAS	700,00	-	Móveis e Utensílios	64,6%	R\$ 1.150,00	R\$ 407,00	3,70
1100	13999	31/12/2005	ARQUIVO DE ACO C/4 GAVETAS C/0.46X0.	243,68	-	Móveis e Utensílios	89,7%	R\$ 467,00	R\$ 48,00	1,10
1100	48101	21/01/2010	BALÇÃO DE APOIO	618,07	-	Móveis e Utensílios	65,2%	R\$ 1.032,00	R\$ 359,00	3,70
1100	48102	21/01/2010	BALÇÃO DE APOIO	618,07	-	Móveis e Utensílios	65,2%	R\$ 1.032,00	R\$ 359,00	3,70
1100	48103	21/01/2010	BALÇÃO DE APOIO	618,07	-	Móveis e Utensílios	65,2%	R\$ 1.032,00	R\$ 359,00	3,70
1100	48104	21/01/2010	BALÇÃO DE APOIO	618,07	-	Móveis e Utensílios	65,2%	R\$ 1.032,00	R\$ 359,00	3,70
1100	48105	21/01/2010	BALÇÃO DE APOIO	618,07	-	Móveis e Utensílios	65,2%	R\$ 1.032,00	R\$ 359,00	3,70
1100	48106	21/01/2010	BALÇÃO DE APOIO	618,07	-	Móveis e Utensílios	65,2%	R\$ 1.032,00	R\$ 359,00	3,70
1100	48107	21/01/2010	BALÇÃO DE APOIO UD GAVETA	1.010,70	-	Móveis e Utensílios	65,2%	R\$ 1.688,00	R\$ 587,00	3,70
1100	48108	21/01/2010	BALÇÃO DE APOIO UD GAVETA	1.010,70	-	Móveis e Utensílios	65,2%	R\$ 1.688,00	R\$ 587,00	3,70
1100	48109	21/01/2010	BALÇÃO DE APOIO UD GAVETA	1.010,70	-	Móveis e Utensílios	65,2%	R\$ 1.688,00	R\$ 587,00	3,70
1100	48110	21/01/2010	BALÇÃO DE APOIO UD GAVETA	1.010,70	-	Móveis e Utensílios	65,2%	R\$ 1.688,00	R\$ 587,00	3,70
1100	48111	21/01/2010	BALÇÃO DE APOIO UD GAVETA	1.010,70	-	Móveis e Utensílios	65,2%	R\$ 1.688,00	R\$ 587,00	3,70
1100	48112	21/01/2010	BALÇÃO DE APOIO UD GAVETA	1.010,70	-	Móveis e Utensílios	65,2%	R\$ 1.688,00	R\$ 587,00	3,70
1100	100000004025	28/02/2015	BALCAO DE CANTO	1.043,92	495,86	Móveis e Utensílios	33,8%	R\$ 1.343,00	R\$ 889,00	7,00
1100	100000004026	28/02/2015	BALCAO DE CANTO	1.043,92	495,86	Móveis e Utensílios	33,8%	R\$ 1.343,00	R\$ 889,00	7,00
1100	100000004030	28/02/2015	BALCAO DE FECH DE ILHA	512,92	243,63	Móveis e Utensílios	33,8%	R\$ 660,00	R\$ 437,00	7,00
1100	14533	31/12/2005	BALCAO DE MADEIRA C/2 GAVETAS C/1 VA	636,80	-	Móveis e Utensílios	89,7%	R\$ 1.220,00	R\$ 126,00	1,10
1100	14448	31/12/2005	BALCAO DE MADEIRA C/2 PORTAS C/1 PRA	763,51	-	Móveis e Utensílios	89,7%	R\$ 1.463,00	R\$ 151,00	1,10
1100	14696	31/12/2005	BALCAO DE MADEIRA C/2 PORTAS C/3 PRA	763,51	-	Móveis e Utensílios	89,7%	R\$ 1.463,00	R\$ 151,00	1,10
1100	14324	31/12/2005	BALCAO DE MADEIRA C/3 PRATELEIRAS C/	627,05	-	Móveis e Utensílios	89,7%	R\$ 1.201,00	R\$ 124,00	1,10
1100	14319	31/12/2005	BALCAO DE MADEIRA C/7 GAVETAS C/0.90	714,78	-	Móveis e Utensílios	89,7%	R\$ 1.369,00	R\$ 141,00	1,10
1100	14320	31/12/2005	BALCAO DE MADEIRA C/7 GAVETAS C/0.90	714,78	-	Móveis e Utensílios	89,7%	R\$ 1.369,00	R\$ 141,00	1,10
1100	14321	31/12/2005	BALCAO DE MADEIRA C/7 GAVETAS C/0.90	714,78	-	Móveis e Utensílios	89,7%	R\$ 1.369,00	R\$ 141,00	1,10
1100	14310	31/12/2005	BALCAO DE MADEIRA P/ATENDIMENTO C/2	844,74	-	Móveis e Utensílios	89,7%	R\$ 1.618,00	R\$ 167,00	1,10
1100	14311	31/12/2005	BALCAO DE MADEIRA P/ATENDIMENTO C/2	844,74	-	Móveis e Utensílios	89,7%	R\$ 1.618,00	R\$ 167,00	1,10
1100	14312	31/12/2005	BALCAO DE MADEIRA P/ATENDIMENTO C/2	844,74	-	Móveis e Utensílios	89,7%	R\$ 1.618,00	R\$ 167,00	1,10
1100	14313	31/12/2005	BALCAO DE MADEIRA P/ATENDIMENTO C/2	844,74	-	Móveis e Utensílios	89,7%	R\$ 1.618,00	R\$ 167,00	1,10
1100	14063	31/12/2005	BALCAO DE MADEIRA P/DESACOPLADOR C/1	1.286,60	-	Móveis e Utensílios	89,7%	R\$ 2.464,00	R\$ 255,00	1,10
1100	14064	31/12/2005	BALCAO DE MADEIRA P/DESACOPLADOR C/1	1.286,60	-	Móveis e Utensílios	89,7%	R\$ 2.464,00	R\$ 255,00	1,10
1100	14065	31/12/2005	BALCAO DE MADEIRA P/DESACOPLADOR C/1	1.286,60	-	Móveis e Utensílios	89,7%	R\$ 2.464,00	R\$ 255,00	1,10
1100	14066	31/12/2005	BALCAO DE MADEIRA P/DESACOPLADOR C/1	1.286,60	-	Móveis e Utensílios	89,7%	R\$ 2.464,00	R\$ 255,00	1,10
1100	14067	31/12/2005	BALCAO DE MADEIRA P/DESACOPLADOR C/1	1.286,60	-	Móveis e Utensílios	89,7%	R\$ 2.464,00	R\$ 255,00	1,10
1100	14070	31/12/2005	BALCAO DE MADEIRA P/DESACOPLADOR C/1	1.286,60	-	Móveis e Utensílios	89,7%	R\$ 2.464,00	R\$ 255,00	1,10
1100	14071	31/12/2005	BALCAO DE MADEIRA P/DESACOPLADOR C/1	1.286,60	-	Móveis e Utensílios	89,7%	R\$ 2.464,00	R\$ 255,00	1,10
1100	14072	31/12/2005	BALCAO DE MADEIRA P/DESACOPLADOR C/1	1.286,60	-	Móveis e Utensílios	89,7%	R\$ 2.464,00	R\$ 255,00	1,10
1100	14073	31/12/2005	BALCAO DE MADEIRA P/DESACOPLADOR C/1	1.286,60	-	Móveis e Utensílios	89,7%	R\$ 2.464,00	R\$ 255,00	1,10
1100	14074	31/12/2005	BALCAO DE MADEIRA P/DESACOPLADOR C/1	1.286,60	-	Móveis e Utensílios	89,7%	R\$ 2.464,00	R\$ 255,00	1,10
1100	14075	31/12/2005	BALCAO DE MADEIRA P/DESACOPLADOR C/1	1.286,60	-	Móveis e Utensílios	89,7%	R\$ 2.464,00	R\$ 255,00	1,10
1100	14076	31/12/2005	BALCAO DE MADEIRA P/DESACOPLADOR C/1	1.286,60	-	Móveis e Utensílios	89,7%	R\$ 2.464,00	R\$ 255,00	1,10
1100	14077	31/12/2005	BALCAO DE MADEIRA P/DESACOPLADOR C/1	1.286,60	-	Móveis e Utensílios	89,7%	R\$ 2.464,00	R\$ 255,00	1,10
1100	14078	31/12/2005	BALCAO DE MADEIRA P/DESACOPLADOR C/1	1.286,60	-	Móveis e Utensílios	89,7%	R\$ 2.464,00	R\$ 255,00	1,10
1100	14079	31/12/2005	BALCAO DE MADEIRA P/DESACOPLADOR C/1	1.286,60	-	Móveis e Utensílios	89,7%	R\$ 2.464,00	R\$ 255,00	1,10
1100	14080	31/12/2005	BALCAO DE MADEIRA P/DESACOPLADOR C/1	1.286,60	-	Móveis e Utensílios	89,7%	R\$ 2.464,00	R\$ 255,00	1,10

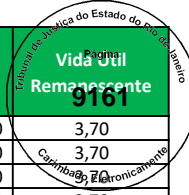

Empresa	Imobilizado	Dt.incorp.	Denominação do imobilizado	ValAquis.	Valor contábil	Conta de Avaliação	Depreciação	Valor Reposição	Valor Mercado	Vida Útil Remanescente
1100	14081	31/12/2005	BALCAO DE MADEIRA P/DESACOPLADOR C/1	1.286,60	-	Móveis e Utensílios	89,7%	R\$ 2.464,00	R\$ 255,00	1,10
1100	14082	31/12/2005	BALCAO DE MADEIRA P/DESACOPLADOR C/1	1.286,60	-	Móveis e Utensílios	89,7%	R\$ 2.464,00	R\$ 255,00	1,10
1100	14084	31/12/2005	BALCAO DE MADEIRA P/DESACOPLADOR C/1	1.286,60	-	Móveis e Utensílios	89,7%	R\$ 2.464,00	R\$ 255,00	1,10
1100	14085	31/12/2005	BALCAO DE MADEIRA P/DESACOPLADOR C/1	1.286,60	-	Móveis e Utensílios	89,7%	R\$ 2.464,00	R\$ 255,00	1,10
1100	14691	31/12/2005	BALCAO DE MADEIRA P/RELOGIO C/VITRIN	1.592,01	-	Móveis e Utensílios	89,7%	R\$ 3.050,00	R\$ 315,00	1,10
1100	14692	31/12/2005	BALCAO DE MADEIRA P/RELOGIO C/VITRIN	1.592,01	-	Móveis e Utensílios	89,7%	R\$ 3.050,00	R\$ 315,00	1,10
1100	48262	03/03/2010	BALCÃO DE PROVADOR	656,21	-	Móveis e Utensílios	64,5%	R\$ 1.078,00	R\$ 382,00	3,70
1100	47680	28/12/2009	BALCÃO DE REVERSO DE CARTÃO	452,76	-	Móveis e Utensílios	65,6%	R\$ 753,00	R\$ 259,00	3,60
1100	82868	31/12/2013	BALCAO FECHAMENTO ILHA CELULAR	2.020,00	723,83	Móveis e Utensílios	41,0%	R\$ 2.687,00	R\$ 1.585,00	6,20
1100	14457	31/12/2005	BALCAO P/OFERTAS MADEIRA C/1 PRATELE	714,78	-	Móveis e Utensílios	89,7%	R\$ 1.369,00	R\$ 141,00	1,10
1100	14534	31/12/2005	BALCAO P/OFERTAS MADEIRA C/1 PRATELE	714,78	-	Móveis e Utensílios	89,7%	R\$ 1.369,00	R\$ 141,00	1,10
1100	61539	31/12/2011	BALCAO PAPA FILA	761,80	120,62	Móveis e Utensílios	53,4%	R\$ 1.114,00	R\$ 520,00	4,90
1100	61540	31/12/2011	BALCAO PAPA FILA	761,80	120,62	Móveis e Utensílios	53,4%	R\$ 1.114,00	R\$ 520,00	4,90
1100	65863	30/06/2012	BALCAO PGTO EXTR 0,85 X 0,60 X 0,95	858,66	178,88	Móveis e Utensílios	50,3%	R\$ 1.235,00	R\$ 614,00	5,20
1100	65864	30/06/2012	BALCAO PGTO EXTR 0,85 X 0,60 X 0,95	858,66	178,88	Móveis e Utensílios	50,3%	R\$ 1.235,00	R\$ 614,00	5,20
1100	65865	30/06/2012	BALCAO PGTO EXTR 0,85 X 0,60 X 0,95	858,66	178,88	Móveis e Utensílios	50,3%	R\$ 1.235,00	R\$ 614,00	5,20
1100	65866	30/06/2012	BALCAO PGTO EXTR 0,85 X 0,60 X 0,95	858,66	178,88	Móveis e Utensílios	50,3%	R\$ 1.235,00	R\$ 614,00	5,20
1100	65867	30/06/2012	BALCAO PGTO EXTR 0,85 X 0,60 X 0,95	858,66	178,88	Móveis e Utensílios	50,3%	R\$ 1.235,00	R\$ 614,00	5,20
1100	65868	30/06/2012	BALCAO PGTO EXTR 0,85 X 0,60 X 0,95	858,66	178,88	Móveis e Utensílios	50,3%	R\$ 1.235,00	R\$ 614,00	5,20
1100	65869	30/06/2012	BALCAO PGTO EXTR 0,85 X 0,60 X 0,95	858,66	178,88	Móveis e Utensílios	50,3%	R\$ 1.235,00	R\$ 614,00	5,20
1100	65870	30/06/2012	BALCAO PGTO EXTR 0,85 X 0,60 X 0,95	858,66	178,88	Móveis e Utensílios	50,3%	R\$ 1.235,00	R\$ 614,00	5,20
1100	47890	28/12/2009	BALCÃO DE REVERSO DE CARTÃO	452,76	-	Móveis e Utensílios	65,6%	R\$ 753,00	R\$ 259,00	3,60
1100	47806	04/12/2009	BANCA DE OFERTA	594,88	-	Móveis e Utensílios	66,0%	R\$ 989,00	R\$ 336,00	3,60
1100	47807	04/12/2009	BANCA DE OFERTA	594,88	-	Móveis e Utensílios	66,0%	R\$ 989,00	R\$ 336,00	3,60
1100	47808	04/12/2009	BANCA DE OFERTA	594,88	-	Móveis e Utensílios	66,0%	R\$ 989,00	R\$ 336,00	3,60
1100	47809	04/12/2009	BANCA DE OFERTA	594,88	-	Móveis e Utensílios	66,0%	R\$ 989,00	R\$ 336,00	3,60
1100	47810	04/12/2009	BANCA DE OFERTA	594,88	-	Móveis e Utensílios	66,0%	R\$ 989,00	R\$ 336,00	3,60
1100	47811	04/12/2009	BANCA DE OFERTA	594,88	-	Móveis e Utensílios	66,0%	R\$ 989,00	R\$ 336,00	3,60
1100	14240	31/12/2005	BANCA ESTRUTURA MADEIRA C/VIDROS C/R	747,27	-	Móveis e Utensílios	89,7%	R\$ 1.431,00	R\$ 148,00	1,10
1100	14241	31/12/2005	BANCA ESTRUTURA MADEIRA C/VIDROS C/R	747,27	-	Móveis e Utensílios	89,7%	R\$ 1.431,00	R\$ 148,00	1,10
1100	14242	31/12/2005	BANCA ESTRUTURA MADEIRA C/VIDROS C/R	747,27	-	Móveis e Utensílios	89,7%	R\$ 1.431,00	R\$ 148,00	1,10
1100	14243	31/12/2005	BANCA ESTRUTURA MADEIRA C/VIDROS C/R	747,27	-	Móveis e Utensílios	89,7%	R\$ 1.431,00	R\$ 148,00	1,10
1100	14244	31/12/2005	BANCA ESTRUTURA MADEIRA C/VIDROS C/R	747,27	-	Móveis e Utensílios	89,7%	R\$ 1.431,00	R\$ 148,00	1,10
1100	13995	31/12/2005	BANCO DE MADEIRA C/3 LUGARES C/ENCOS	250,17	-	Móveis e Utensílios	89,7%	R\$ 479,00	R\$ 49,00	1,10
1100	13996	31/12/2005	BANCO DE MADEIRA C/3 LUGARES C/ENCOS	250,17	-	Móveis e Utensílios	89,7%	R\$ 479,00	R\$ 49,00	1,10
1100	100000010129	18/09/2017	BANCO LOUNGE MDF C/ ACABAMENTO LAMIN	635,24	465,85	Móveis e Utensílios	17,6%	R\$ 739,00	R\$ 610,00	8,70
1100	13998	31/12/2005	BEBEDOURO DE PRESSAO	239,78	-	Móveis e Utensílios	89,7%	R\$ 459,00	R\$ 47,00	1,10
1100	26990	01/12/2006	BEBEDOURO DE PRESSÃO	510,00	-	Móveis e Utensílios	84,2%	R\$ 955,00	R\$ 151,00	1,70
1100	100000004032	28/02/2015	CADEIRA ALTA C RODIZIO	280,00	133,00	Móveis e Utensílios	33,8%	R\$ 360,00	R\$ 239,00	7,00
1100	48079	14/01/2010	CADEIRA FIXA	349,00	-	Móveis e Utensílios	65,3%	R\$ 583,00	R\$ 202,00	3,60
1100	48080	14/01/2010	CADEIRA FIXA	349,00	-	Móveis e Utensílios	65,3%	R\$ 583,00	R\$ 202,00	3,60
1100	48081	14/01/2010	CADEIRA FIXA	349,00	-	Móveis e Utensílios	65,3%	R\$ 583,00	R\$ 202,00	3,60
1100	48082	14/01/2010	CADEIRA FIXA	349,00	-	Móveis e Utensílios	65,3%	R\$ 583,00	R\$ 202,00	3,60
1100	48083	14/01/2010	CADEIRA FIXA	349,00	-	Móveis e Utensílios	65,3%	R\$ 583,00	R\$ 202,00	3,60
1100	48084	14/01/2010	CADEIRA FIXA	349,00	-	Móveis e Utensílios	65,3%	R\$ 583,00	R\$ 202,00	3,60
1100	48071	14/01/2010	CADEIRA STYLUS	295,00	-	Móveis e Utensílios	65,3%	R\$ 493,00	R\$ 171,00	3,60
1100	48072	14/01/2010	CADEIRA STYLUS	295,00	-	Móveis e Utensílios	65,3%	R\$ 493,00	R\$ 171,00	3,60
1100	48073	14/01/2010	CADEIRA STYLUS	295,00	-	Móveis e Utensílios	65,3%	R\$ 493,00	R\$ 171,00	3,60
1100	48074	14/01/2010	CADEIRA STYLUS	295,00	-	Móveis e Utensílios	65,3%	R\$ 493,00	R\$ 171,00	3,60
1100	48075	14/01/2010	CADEIRA STYLUS	295,00	-	Móveis e Utensílios	65,3%	R\$ 493,00	R\$ 171,00	3,60
1100	48076	14/01/2010	CADEIRA STYLUS	295,00	-	Móveis e Utensílios	65,3%	R\$ 493,00	R\$ 171,00	3,60
1100	48077	14/01/2010	CADEIRA STYLUS	295,00	-	Móveis e Utensílios	65,3%	R\$ 493,00	R\$ 171,00	3,60
1100	48078	14/01/2010	CADEIRA STYLUS	295,00	-	Móveis e Utensílios	65,3%	R\$ 493,00	R\$ 171,00	3,60
1100	48226	02/03/2010	COFRE BOCA DE LOBO	3.900,00	-	Móveis e Utensílios	64,6%	R\$ 6.406,00	R\$ 2.271,00	3,70
1100	14630	31/12/2005	COFRE DE ACO C/0.39X0.39X0.80	363,89	-	Móveis e Utensílios	89,7%	R\$ 697,00	R\$ 72,00	1,10
1100	14631	31/12/2005	COFRE DE ACO C/0.39X0.39X0.80	363,89	-	Móveis e Utensílios	89,7%	R\$ 697,00	R\$ 72,00	1,10
1100	16543	31/12/2005	COFRE DE ACO MOD A - 40 - 86	337,90	-	Móveis e Utensílios	89,7%	R\$ 647,00	R\$ 67,00	1,10

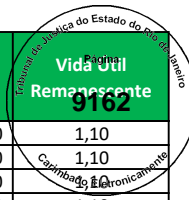

Empresa	Imobilizado	Dt.incorp.	Denominação do imobilizado	ValAquis.	Valor contábil	Conta de Avaliação	Depreciação	Valor Reposição	Valor Mercado	Vida Útil Remanescente
1100	100000010130	18/09/2017	CONJ BANCO DE ESPERA BASE MDF REV LA	798,99	585,92	Móveis e Utensílios	17,6%	R\$ 930,00	R\$ 767,00	8,70
1100	100000010131	18/09/2017	CONJUNTO BANCO DE ESPERA ESTRUT EM C	1.242,71	911,32	Móveis e Utensílios	17,6%	R\$ 1.447,00	R\$ 1.192,00	8,70
1100	100000010132	18/09/2017	CONJUNTO BANCO REVISTEIRO CONF EM MDF	694,29	509,14	Móveis e Utensílios	17,6%	R\$ 808,00	R\$ 666,00	8,70
1100	600193425	01/04/2010	ESCADA DE ALUMINIO 05 DEGRAUS	140,00	-	Móveis e Utensílios	64,1%	R\$ 228,00	R\$ 82,00	3,80
1100	600193426	01/04/2010	ESCADA DE ALUMINIO 05 DEGRAUS	199,00	-	Móveis e Utensílios	64,1%	R\$ 324,00	R\$ 117,00	3,80
1100	600193427	01/04/2010	ESCADA DE ALUMINIO 06 DEGRAUS	86,59	-	Móveis e Utensílios	64,1%	R\$ 141,00	R\$ 51,00	3,80
1100	600193428	01/04/2010	ESCADA DE ALUMINIO 06 DEGRAUS	86,59	-	Móveis e Utensílios	64,1%	R\$ 141,00	R\$ 51,00	3,80
1100	600193429	01/04/2010	ESCADA DE ALUMINIO 06 DEGRAUS	86,59	-	Móveis e Utensílios	64,1%	R\$ 141,00	R\$ 51,00	3,80
1100	600193430	01/04/2010	ESCADA DE ALUMINIO 06 DEGRAUS	86,59	-	Móveis e Utensílios	64,1%	R\$ 141,00	R\$ 51,00	3,80
1100	14676	31/12/2005	ESTUFA	604,32	-	Móveis e Utensílios	89,7%	R\$ 1.158,00	R\$ 120,00	1,10
1100	48284	01/04/2010	ESTUFA	915,30	-	Móveis e Utensílios	64,1%	R\$ 1.491,00	R\$ 536,00	3,80
1100	13988	31/12/2005	GAVETEIRO ESTRUTURA METALICA REVESTI	188,44	-	Móveis e Utensílios	89,7%	R\$ 361,00	R\$ 37,00	1,10
1100	13980	31/12/2005	GAVETEIRO MELAMINA C/2 GAVETAS C/1 G	188,44	-	Móveis e Utensílios	89,7%	R\$ 361,00	R\$ 37,00	1,10
1100	13981	31/12/2005	GAVETEIRO MELAMINA C/2 GAVETAS C/1 G	188,44	-	Móveis e Utensílios	89,7%	R\$ 361,00	R\$ 37,00	1,10
1100	13982	31/12/2005	GAVETEIRO MELAMINA C/2 GAVETAS C/1 G	188,44	-	Móveis e Utensílios	89,7%	R\$ 361,00	R\$ 37,00	1,10
1100	13983	31/12/2005	GAVETEIRO MELAMINA C/2 GAVETAS C/1 G	188,44	-	Móveis e Utensílios	89,7%	R\$ 361,00	R\$ 37,00	1,10
1100	13984	31/12/2005	GAVETEIRO MELAMINA C/2 GAVETAS C/1 G	188,44	-	Móveis e Utensílios	89,7%	R\$ 361,00	R\$ 37,00	1,10
1100	47660	14/01/2010	GAVETEIRO VOLANTE	390,00	-	Móveis e Utensílios	65,3%	R\$ 651,00	R\$ 226,00	3,60
1100	47661	14/01/2010	GAVETEIRO VOLANTE	390,00	-	Móveis e Utensílios	65,3%	R\$ 651,00	R\$ 226,00	3,60
1100	48066	14/01/2010	LONGARINA COM 3 LUGARES	395,00	-	Móveis e Utensílios	65,3%	R\$ 659,00	R\$ 229,00	3,60
1100	48067	14/01/2010	LONGARINA COM 3 LUGARES	395,00	-	Móveis e Utensílios	65,3%	R\$ 659,00	R\$ 229,00	3,60
1100	48068	14/01/2010	LONGARINA COM 3 LUGARES	395,00	-	Móveis e Utensílios	65,3%	R\$ 659,00	R\$ 229,00	3,60
1100	48069	14/01/2010	LONGARINA COM 3 LUGARES	395,00	-	Móveis e Utensílios	65,3%	R\$ 659,00	R\$ 229,00	3,60
1100	14247	31/12/2005	LONGARINA ESTRUTURA METALICA C/3 ASS	295,66	-	Móveis e Utensílios	89,7%	R\$ 566,00	R\$ 58,00	1,10
1100	14248	31/12/2005	LONGARINA ESTRUTURA METALICA C/3 ASS	295,66	-	Móveis e Utensílios	89,7%	R\$ 566,00	R\$ 58,00	1,10
1100	14249	31/12/2005	LONGARINA ESTRUTURA METALICA C/3 ASS	295,66	-	Móveis e Utensílios	89,7%	R\$ 566,00	R\$ 58,00	1,10
1100	14250	31/12/2005	LONGARINA ESTRUTURA METALICA C/3 ASS	295,66	-	Móveis e Utensílios	89,7%	R\$ 566,00	R\$ 58,00	1,10
1100	14251	31/12/2005	LONGARINA ESTRUTURA METALICA C/3 ASS	295,66	-	Móveis e Utensílios	89,7%	R\$ 566,00	R\$ 58,00	1,10
1100	8883	31/12/2005	MESA DE MADEIRA C/1 PRATELEIRA C/ROD	409,38	-	Móveis e Utensílios	89,7%	R\$ 784,00	R\$ 81,00	1,10
1100	14474	31/12/2005	MESA DE MADEIRA C/1 PRATELEIRA C/ROD	409,38	-	Móveis e Utensílios	89,7%	R\$ 784,00	R\$ 81,00	1,10
1100	14475	31/12/2005	MESA DE MADEIRA C/1 PRATELEIRA C/ROD	409,38	-	Móveis e Utensílios	89,7%	R\$ 784,00	R\$ 81,00	1,10
1100	14481	31/12/2005	MESA DE MADEIRA C/1 PRATELEIRA C/ROD	409,38	-	Móveis e Utensílios	89,7%	R\$ 784,00	R\$ 81,00	1,10
1100	14680	31/12/2005	MESA DE MADEIRA C/3 GAVETAS C/1.20X0	224,18	-	Móveis e Utensílios	89,7%	R\$ 429,00	R\$ 44,00	1,10
1100	14681	31/12/2005	MESA DE MADEIRA C/3 GAVETAS C/1.20X0	224,18	-	Móveis e Utensílios	89,7%	R\$ 429,00	R\$ 44,00	1,10
1100	14360	31/12/2005	MESA DE MADEIRA C/TAMPO VIDRO C/RODI	315,15	-	Móveis e Utensílios	89,7%	R\$ 604,00	R\$ 62,00	1,10
1100	14361	31/12/2005	MESA DE MADEIRA C/TAMPO VIDRO C/RODI	315,15	-	Móveis e Utensílios	89,7%	R\$ 604,00	R\$ 62,00	1,10
1100	14362	31/12/2005	MESA DE MADEIRA C/TAMPO VIDRO C/RODI	315,15	-	Móveis e Utensílios	89,7%	R\$ 604,00	R\$ 62,00	1,10
1100	14364	31/12/2005	MESA DE MADEIRA C/TAMPO VIDRO C/RODI	315,15	-	Móveis e Utensílios	89,7%	R\$ 604,00	R\$ 62,00	1,10
1100	14365	31/12/2005	MESA DE MADEIRA C/TAMPO VIDRO C/RODI	315,15	-	Móveis e Utensílios	89,7%	R\$ 604,00	R\$ 62,00	1,10
1100	47662	14/01/2010	MESA DE REUNIÃO REDONDA	386,00	-	Móveis e Utensílios	65,3%	R\$ 644,00	R\$ 223,00	3,60
1100	14677	31/12/2005	MESA EM COMPENSADO C/1 GAVETA C/0.75	282,66	-	Móveis e Utensílios	89,7%	R\$ 541,00	R\$ 56,00	1,10
1100	14395	31/12/2005	MESA ESTRUTURA METALICA C/TAMPO MADE	526,34	-	Móveis e Utensílios	89,7%	R\$ 1.008,00	R\$ 104,00	1,10
1100	14396	31/12/2005	MESA ESTRUTURA METALICA C/TAMPO MADE	737,52	-	Móveis e Utensílios	89,7%	R\$ 1.413,00	R\$ 146,00	1,10
1100	13987	31/12/2005	MESA FORMATO CURVO ESTRUTURA METALIC	295,66	-	Móveis e Utensílios	89,7%	R\$ 566,00	R\$ 58,00	1,10
1100	13975	31/12/2005	MESA MELAMINA C/1.27X0.78X0.75	204,69	-	Móveis e Utensílios	89,7%	R\$ 392,00	R\$ 40,00	1,10
1100	13976	31/12/2005	MESA MELAMINA C/1.27X0.78X0.75	204,69	-	Móveis e Utensílios	89,7%	R\$ 392,00	R\$ 40,00	1,10
1100	13977	31/12/2005	MESA MELAMINA C/1.27X0.78X0.75	204,69	-	Móveis e Utensílios	89,7%	R\$ 392,00	R\$ 40,00	1,10
1100	13978	31/12/2005	MESA MELAMINA C/1.27X0.78X0.75	204,69	-	Móveis e Utensílios	89,7%	R\$ 392,00	R\$ 40,00	1,10
1100	13979	31/12/2005	MESA MELAMINA C/1.27X0.78X0.75	204,69	-	Móveis e Utensílios	89,7%	R\$ 392,00	R\$ 40,00	1,10
1100	14667	31/12/2005	MESA MELAMINA C/2 GAVETAS C/1.27X0.6	204,69	-	Móveis e Utensílios	89,7%	R\$ 392,00	R\$ 40,00	1,10
1100	14700	31/12/2005	MESA MELAMINA C/3 GAVETAS C/1.20X0.6	217,68	-	Móveis e Utensílios	89,7%	R\$ 417,00	R\$ 43,00	1,10
1100	47663	14/01/2010	MESA P/ MICRO C/ SUPORTE	271,00	-	Móveis e Utensílios	65,3%	R\$ 452,00	R\$ 157,00	3,60
1100	47664	14/01/2010	MESA P/ MICRO C/ SUPORTE	271,00	-	Móveis e Utensílios	65,3%	R\$ 452,00	R\$ 157,00	3,60
1100	14669	31/12/2005	MESA P/REFEITORIO ESTRUTURA METALICA	382,09	-	Móveis e Utensílios	89,7%	R\$ 732,00	R\$ 76,00	1,10
1100	14670	31/12/2005	MESA P/REFEITORIO ESTRUTURA METALICA	382,09	-	Móveis e Utensílios	89,7%	R\$ 732,00	R\$ 76,00	1,10
1100	14671	31/12/2005	MESA P/REFEITORIO ESTRUTURA METALICA	382,09	-	Móveis e Utensílios	89,7%	R\$ 732,00	R\$ 76,00	1,10
1100	13993	31/12/2005	POLTRONA ESTRUTURA METALICA C/ASSENT	227,43	-	Móveis e Utensílios	89,7%	R\$ 436,00	R\$ 45,00	1,10

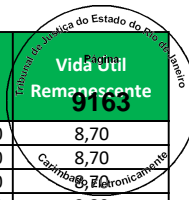

Empresa	Imobilizado	Dt.incorp.	Denominação do imobilizado	ValAquis.	Valor contábil	Conta de Avaliação	Depreciação	Valor Reposição	Valor Mercado	Vida Útil Remanescente
1100	13994	31/12/2005	POLTRONA ESTRUTURA METALICA C/ASSENT	227,43	-	Móveis e Utensílios	89,7%	R\$ 436,00	R\$ 45,00	1,10
1100	14654	31/12/2005	RACK ACO C/PORTA ACRILICO C/EXAUSTOR	747,27	-	Móveis e Utensílios	89,7%	R\$ 1.431,00	R\$ 148,00	1,10
1100	13960	31/12/2005	RACK MADEIRA P/SISTEMA RADIO C/3 PRA	354,14	-	Móveis e Utensílios	89,7%	R\$ 678,00	R\$ 70,00	1,10
1100	14674	31/12/2005	REFRIGERADOR 260L	532,83	-	Móveis e Utensílios	89,7%	R\$ 1.021,00	R\$ 105,00	1,10
1100	14675	31/12/2005	REFRIGERADOR 260L	532,83	-	Móveis e Utensílios	89,7%	R\$ 1.021,00	R\$ 105,00	1,10
1100	48123	04/02/2010	REFRIGERADOR DUPLEX 430L	1.300,00	-	Móveis e Utensílios	65,0%	R\$ 2.158,00	R\$ 756,00	3,70
1100	14618	31/12/2005	ROUPEIRO DE ACO C/8 VAOS C/0.63X0.42	224,18	-	Móveis e Utensílios	89,7%	R\$ 429,00	R\$ 44,00	1,10
1100	14619	31/12/2005	ROUPEIRO DE ACO C/8 VAOS C/0.63X0.42	224,18	-	Móveis e Utensílios	89,7%	R\$ 429,00	R\$ 44,00	1,10
1100	14620	31/12/2005	ROUPEIRO DE ACO C/8 VAOS C/0.63X0.42	224,18	-	Móveis e Utensílios	89,7%	R\$ 429,00	R\$ 44,00	1,10
1100	14621	31/12/2005	ROUPEIRO DE ACO C/8 VAOS C/0.63X0.42	224,18	-	Móveis e Utensílios	89,7%	R\$ 429,00	R\$ 44,00	1,10
1100	14622	31/12/2005	ROUPEIRO DE ACO C/8 VAOS C/0.63X0.42	224,18	-	Móveis e Utensílios	89,7%	R\$ 429,00	R\$ 44,00	1,10
1100	14623	31/12/2005	ROUPEIRO DE ACO C/8 VAOS C/0.63X0.42	224,18	-	Móveis e Utensílios	89,7%	R\$ 429,00	R\$ 44,00	1,10
1100	14624	31/12/2005	ROUPEIRO DE ACO C/8 VAOS C/0.63X0.42	224,18	-	Móveis e Utensílios	89,7%	R\$ 429,00	R\$ 44,00	1,10
1100	14625	31/12/2005	ROUPEIRO DE ACO C/8 VAOS C/0.63X0.42	224,18	-	Móveis e Utensílios	89,7%	R\$ 429,00	R\$ 44,00	1,10
1100	14626	31/12/2005	ROUPEIRO DE ACO C/8 VAOS C/0.63X0.42	224,18	-	Móveis e Utensílios	89,7%	R\$ 429,00	R\$ 44,00	1,10
1100	14627	31/12/2005	ROUPEIRO DE ACO C/8 VAOS C/1.25X0.42	224,18	-	Móveis e Utensílios	89,7%	R\$ 429,00	R\$ 44,00	1,10
1100	11000004303	30/04/2013	APOIO PARA PES	115,81	33,78	Móveis e Utensílios	45,2%	R\$ 159,00	R\$ 87,00	5,80
1100	11000004304	30/04/2013	APOIO PARA PES	115,81	33,78	Móveis e Utensílios	45,2%	R\$ 159,00	R\$ 87,00	5,80
1100	11000004305	30/04/2013	APOIO PARA PES	115,81	33,78	Móveis e Utensílios	45,2%	R\$ 159,00	R\$ 87,00	5,80
1100	11000004306	30/04/2013	APOIO PARA PES	115,81	33,78	Móveis e Utensílios	45,2%	R\$ 159,00	R\$ 87,00	5,80
1100	11000004307	30/04/2013	APOIO PARA PES	115,81	33,78	Móveis e Utensílios	45,2%	R\$ 159,00	R\$ 87,00	5,80
1100	11000004308	30/04/2013	APOIO PARA PES	115,81	33,78	Móveis e Utensílios	45,2%	R\$ 159,00	R\$ 87,00	5,80
1100	11000004309	30/04/2013	APOIO PARA PES	115,81	33,78	Móveis e Utensílios	45,2%	R\$ 159,00	R\$ 87,00	5,80
1100	11000004310	30/04/2013	APOIO PARA PES	115,81	33,78	Móveis e Utensílios	45,2%	R\$ 159,00	R\$ 87,00	5,80
1100	11000004311	30/04/2013	APOIO PARA PES	115,81	33,78	Móveis e Utensílios	45,2%	R\$ 159,00	R\$ 87,00	5,80
1100	11000004312	30/04/2013	APOIO PARA PES	115,81	33,78	Móveis e Utensílios	45,2%	R\$ 159,00	R\$ 87,00	5,80
1100	11000004313	30/04/2013	APOIO PARA PES	115,81	33,78	Móveis e Utensílios	45,2%	R\$ 159,00	R\$ 87,00	5,80
1100	11000004314	30/04/2013	APOIO PARA PES	115,81	33,78	Móveis e Utensílios	45,2%	R\$ 159,00	R\$ 87,00	5,80
1100	11000005583	30/11/2013	APOIO PARA PES	105,30	36,85	Móveis e Utensílios	41,5%	R\$ 140,00	R\$ 82,00	6,10
1100	100000004038	28/02/2015	ARMARIO AÇO + 2 CADEADOS	1.060,00	503,50	Móveis e Utensílios	33,8%	R\$ 1.363,00	R\$ 903,00	7,00
1100	9853	31/12/2005	ARQUIVO DE ACO C/4 GAVETAS C/0.46X0.	243,68	-	Móveis e Utensílios	89,7%	R\$ 467,00	R\$ 48,00	1,10
1100	23364	04/02/2005	BALÇÃO DE APOIO UD 1	409,00	-	Móveis e Utensílios	95,1%	R\$ 781,00	R\$ 39,00	0,50
1100	23365	04/02/2005	BALÇÃO DE APOIO UD 1	409,00	-	Móveis e Utensílios	95,1%	R\$ 781,00	R\$ 39,00	0,50
1100	23366	04/02/2005	BALÇÃO DE APOIO UD 1	409,00	-	Móveis e Utensílios	95,1%	R\$ 781,00	R\$ 39,00	0,50
1100	23369	04/02/2005	BALÇÃO DE APOIO UD 2	398,00	-	Móveis e Utensílios	95,1%	R\$ 760,00	R\$ 37,00	0,50
1100	23955	04/02/2005	BALÇÃO DE APOIO UD 2	398,00	-	Móveis e Utensílios	95,1%	R\$ 760,00	R\$ 37,00	0,50
1100	100000004039	28/02/2015	BALCAO DE CANTO	1.043,92	495,86	Móveis e Utensílios	33,8%	R\$ 1.343,00	R\$ 889,00	7,00
1100	100000004040	28/02/2015	BALCAO DE CANTO	1.043,92	495,86	Móveis e Utensílios	33,8%	R\$ 1.343,00	R\$ 889,00	7,00
1100	100000004044	28/02/2015	BALCAO DE FECH DE ILHA	512,92	243,63	Móveis e Utensílios	33,8%	R\$ 660,00	R\$ 437,00	7,00
1100	23371	04/02/2005	BALÇÃO DE MADEIRA C/ 7 GAVETAS C/ 0,	544,00	-	Móveis e Utensílios	95,1%	R\$ 1.039,00	R\$ 51,00	0,50
1100	23372	04/02/2005	BALÇÃO DE MADEIRA C/ 7 GAVETAS C/ 0,	544,00	-	Móveis e Utensílios	95,1%	R\$ 1.039,00	R\$ 51,00	0,50
1100	23954	04/02/2005	BALÇÃO DE MADEIRA C/ 7 GAVETAS C/ 0,	568,00	-	Móveis e Utensílios	95,1%	R\$ 1.085,00	R\$ 54,00	0,50
1100	9844	31/12/2005	BALCAO DE MADEIRA C/1 GAVETA C/0.40X	445,11	-	Móveis e Utensílios	89,7%	R\$ 853,00	R\$ 88,00	1,10
1100	9992	31/12/2005	BALCAO DE MADEIRA C/1 GAVETA C/0.40X	445,11	-	Móveis e Utensílios	89,7%	R\$ 853,00	R\$ 88,00	1,10
1100	9928	31/12/2005	BALCAO DE MADEIRA C/2 GAVETAS C/0.80	636,80	-	Móveis e Utensílios	89,7%	R\$ 1.220,00	R\$ 126,00	1,10
1100	9975	31/12/2005	BALCAO DE MADEIRA C/6 PRATELEIRAS C/	714,78	-	Móveis e Utensílios	89,7%	R\$ 1.369,00	R\$ 141,00	1,10
1100	9976	31/12/2005	BALCAO DE MADEIRA C/6 PRATELEIRAS C/	714,78	-	Móveis e Utensílios	89,7%	R\$ 1.369,00	R\$ 141,00	1,10
1100	9977	31/12/2005	BALCAO DE MADEIRA C/6 PRATELEIRAS C/	714,78	-	Móveis e Utensílios	89,7%	R\$ 1.369,00	R\$ 141,00	1,10
1100	9952	31/12/2005	BALCAO DE MADEIRA C/VITRINE FRONTAL	1.068,92	-	Móveis e Utensílios	89,7%	R\$ 2.048,00	R\$ 211,00	1,10
1100	23312	04/02/2005	BALÇÃO DE MADEIRA P/ DESACOPLADOR C/	568,00	-	Móveis e Utensílios	95,1%	R\$ 1.085,00	R\$ 54,00	0,50
1100	23314	04/02/2005	BALÇÃO DE MADEIRA P/ DESACOPLADOR C/	568,00	-	Móveis e Utensílios	95,1%	R\$ 1.085,00	R\$ 54,00	0,50
1100	23316	04/02/2005	BALÇÃO DE MADEIRA P/ DESACOPLADOR C/	568,00	-	Móveis e Utensílios	95,1%	R\$ 1.085,00	R\$ 54,00	0,50
1100	23317	04/02/2005	BALÇÃO DE MADEIRA P/ DESACOPLADOR C/	568,00	-	Móveis e Utensílios	95,1%	R\$ 1.085,00	R\$ 54,00	0,50
1100	9899	31/12/2005	BALCAO DE MADEIRA P/DESACOPLADOR C/2	1.286,60	-	Móveis e Utensílios	89,7%	R\$ 2.464,00	R\$ 255,00	1,10
1100	9900	31/12/2005	BALCAO DE MADEIRA P/DESACOPLADOR C/2	1.286,60	-	Móveis e Utensílios	89,7%	R\$ 2.464,00	R\$ 255,00	1,10
1100	9901	31/12/2005	BALCAO DE MADEIRA P/DESACOPLADOR C/2	1.286,60	-	Móveis e Utensílios	89,7%	R\$ 2.464,00	R\$ 255,00	1,10
1100	9902	31/12/2005	BALCAO DE MADEIRA P/DESACOPLADOR C/2	1.286,60	-	Móveis e Utensílios	89,7%	R\$ 2.464,00	R\$ 255,00	1,10

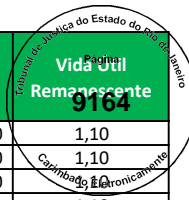

Empresa	Imobilizado	Dt.incorp.	Denominação do imobilizado	ValAquis.	Valor contábil	Conta de Avaliação	Depreciação	Valor Reposição	Valor Mercado	Vida Útil Remanescente
1100	9903	31/12/2005	BALCAO DE MADEIRA P/DESACOPLADOR C/2	1.286,60	-	Móveis e Utensílios	89,7%	R\$ 2.464,00	R\$ 255,00	1,10
1100	9904	31/12/2005	BALCAO DE MADEIRA P/DESACOPLADOR C/2	1.286,60	-	Móveis e Utensílios	89,7%	R\$ 2.464,00	R\$ 255,00	1,10
1100	9906	31/12/2005	BALCAO DE MADEIRA P/DESACOPLADOR C/2	1.286,60	-	Móveis e Utensílios	89,7%	R\$ 2.464,00	R\$ 255,00	1,10
1100	9958	31/12/2005	BALCAO DE MADEIRA P/DESACOPLADOR C/2	1.286,60	-	Móveis e Utensílios	89,7%	R\$ 2.464,00	R\$ 255,00	1,10
1100	9959	31/12/2005	BALCAO DE MADEIRA P/DESACOPLADOR C/2	1.286,60	-	Móveis e Utensílios	89,7%	R\$ 2.464,00	R\$ 255,00	1,10
1100	9960	31/12/2005	BALCAO DE MADEIRA P/DESACOPLADOR C/2	1.286,60	-	Móveis e Utensílios	89,7%	R\$ 2.464,00	R\$ 255,00	1,10
1100	9961	31/12/2005	BALCAO DE MADEIRA P/DESACOPLADOR C/2	1.286,60	-	Móveis e Utensílios	89,7%	R\$ 2.464,00	R\$ 255,00	1,10
1100	9980	31/12/2005	BALCAO DE MADEIRA P/DESACOPLADOR C/2	1.286,60	-	Móveis e Utensílios	89,7%	R\$ 2.464,00	R\$ 255,00	1,10
1100	82880	31/12/2013	BALCAO FECHAMENTO ILHA CELULAR	2.020,00	723,83	Móveis e Utensílios	41,0%	R\$ 2.687,00	R\$ 1.585,00	6,20
1100	10273	31/12/2005	BALCAO P/OFERTAS MESA DE MADEIRA C/1	714,78	-	Móveis e Utensílios	89,7%	R\$ 1.369,00	R\$ 141,00	1,10
1100	76198	30/04/2013	BALCAO PGTO EXTR 0,85X0,60X0,95	931,50	271,69	Móveis e Utensílios	45,2%	R\$ 1.277,00	R\$ 700,00	5,80
1100	76199	30/04/2013	BALCAO PGTO EXTR 0,85X0,60X0,95	931,50	271,69	Móveis e Utensílios	45,2%	R\$ 1.277,00	R\$ 700,00	5,80
1100	76200	30/04/2013	BALCAO PGTO EXTR 0,85X0,60X0,95	931,50	271,69	Móveis e Utensílios	45,2%	R\$ 1.277,00	R\$ 700,00	5,80
1100	76201	30/04/2013	BALCAO PGTO EXTR 0,85X0,60X0,95	931,50	271,69	Móveis e Utensílios	45,2%	R\$ 1.277,00	R\$ 700,00	5,80
1100	9886	31/12/2005	BANCA ESTRUTURA MADEIRA LATERAIS C/V	747,27	-	Móveis e Utensílios	89,7%	R\$ 1.431,00	R\$ 148,00	1,10
1100	9887	31/12/2005	BANCA ESTRUTURA MADEIRA LATERAIS C/V	747,27	-	Móveis e Utensílios	89,7%	R\$ 1.431,00	R\$ 148,00	1,10
1100	9888	31/12/2005	BANCA ESTRUTURA MADEIRA LATERAIS C/V	747,27	-	Móveis e Utensílios	89,7%	R\$ 1.431,00	R\$ 148,00	1,10
1100	9890	31/12/2005	BANCA ESTRUTURA MADEIRA LATERAIS C/V	747,27	-	Móveis e Utensílios	89,7%	R\$ 1.431,00	R\$ 148,00	1,10
1100	9897	31/12/2005	BANCA ESTRUTURA MADEIRA LATERAIS C/V	747,27	-	Móveis e Utensílios	89,7%	R\$ 1.431,00	R\$ 148,00	1,10
1100	10266	31/12/2005	BANCA ESTRUTURA MADEIRA LATERAIS C/V	747,27	-	Móveis e Utensílios	89,7%	R\$ 1.431,00	R\$ 148,00	1,10
1100	10268	31/12/2005	BANCA ESTRUTURA MADEIRA LATERAIS C/V	747,27	-	Móveis e Utensílios	89,7%	R\$ 1.431,00	R\$ 148,00	1,10
1100	10270	31/12/2005	BANCA ESTRUTURA MADEIRA LATERAIS C/V	747,27	-	Móveis e Utensílios	89,7%	R\$ 1.431,00	R\$ 148,00	1,10
1100	23423	18/03/2005	BANCO DE MADEIRA C/ 3 LUGARES C/ BRA	588,00	-	Móveis e Utensílios	94,4%	R\$ 1.121,00	R\$ 63,00	0,60
1100	23425	18/03/2005	BANCO DE MADEIRA C/ 3 LUGARES C/ BRA	588,00	-	Móveis e Utensílios	94,4%	R\$ 1.121,00	R\$ 63,00	0,60
1100	23860	31/05/2005	BANCO ESTRUTURA EM AÇO C/ 3 LUGARES	566,50	-	Móveis e Utensílios	93,2%	R\$ 1.065,00	R\$ 73,00	0,70
1100	9871	31/12/2005	BEBEDOIRO DE PRESSAO	239,78	-	Móveis e Utensílios	89,7%	R\$ 459,00	R\$ 47,00	1,10
1100	10296	31/12/2005	BEBEDOIRO DE PRESSAO	239,78	-	Móveis e Utensílios	89,7%	R\$ 459,00	R\$ 47,00	1,10
1100	10000004046	28/02/2015	CADEIRA ALTA C RODIZIO	280,00	133,00	Móveis e Utensílios	33,8%	R\$ 360,00	R\$ 239,00	7,00
1100	60134	30/11/2011	CADEIRA FIXA EXECUTIVA SEM BRAÇO	142,00	21,30	Móveis e Utensílios	53,9%	R\$ 208,00	R\$ 96,00	4,80
1100	60135	30/11/2011	CADEIRA FIXA EXECUTIVA SEM BRAÇO	142,00	21,30	Móveis e Utensílios	53,9%	R\$ 208,00	R\$ 96,00	4,80
1100	9845	31/12/2005	COFRE DE ACO C/0.50X0.46X1.15	409,38	-	Móveis e Utensílios	89,7%	R\$ 784,00	R\$ 81,00	1,10
1100	16542	31/12/2005	COFRE DE ACO MOD A-40-86	337,90	-	Móveis e Utensílios	89,7%	R\$ 647,00	R\$ 67,00	1,10
1100	22782	02/02/2005	ESCALADA DE ALUMINIO	335,90	-	Móveis e Utensílios	95,1%	R\$ 641,00	R\$ 31,00	0,50
1100	23463	10/03/2005	ESTUFA	743,20	-	Móveis e Utensílios	94,5%	R\$ 1.417,00	R\$ 78,00	0,60
1100	10297	31/12/2005	ESTUFA	604,32	-	Móveis e Utensílios	89,7%	R\$ 1.158,00	R\$ 120,00	1,10
1100	23304	14/03/2005	GAVETEIRO MELAMINA C/ 2 GAVETAS C/ 1	453,63	-	Móveis e Utensílios	94,4%	R\$ 865,00	R\$ 48,00	0,60
1100	23421	14/03/2005	GAVETEIRO MELAMINA C/ 2 GAVETAS C/ 1	396,65	-	Móveis e Utensílios	94,4%	R\$ 756,00	R\$ 42,00	0,60
1100	23422	14/03/2005	GAVETEIRO MELAMINA C/ 2 GAVETAS C/ 1	396,63	-	Móveis e Utensílios	94,4%	R\$ 756,00	R\$ 42,00	0,60
1100	23454	14/03/2005	GAVETEIRO MELAMINA C/ 2 GAVETAS C/ 1	396,63	-	Móveis e Utensílios	94,4%	R\$ 756,00	R\$ 42,00	0,60
1100	23455	14/03/2005	GAVETEIRO MELAMINA C/ 2 GAVETAS C/ 1	396,63	-	Móveis e Utensílios	94,4%	R\$ 756,00	R\$ 42,00	0,60
1100	23456	14/03/2005	GAVETEIRO MELAMINA C/ 2 GAVETAS C/ 1	396,63	-	Móveis e Utensílios	94,4%	R\$ 756,00	R\$ 42,00	0,60
1100	100000008252	31/05/2016	GELADEIRA ELETROLUX DFN39 110V	1.948,70	1.169,22	Móveis e Utensílios	25,9%	R\$ 2.251,00	R\$ 1.669,00	7,80
1100	23101	28/02/2005	Geladeira eletrolux RDE 3431	1.100,00	-	Móveis e Utensílios	94,7%	R\$ 2.103,00	R\$ 112,00	0,60
1100	23447	15/03/2005	LONGARINA ESTRUTURA METALICA C/ 3 AS	566,50	-	Móveis e Utensílios	94,4%	R\$ 1.080,00	R\$ 60,00	0,60
1100	23448	15/03/2005	LONGARINA ESTRUTURA METALICA C/ 3 AS	566,50	-	Móveis e Utensílios	94,4%	R\$ 1.080,00	R\$ 60,00	0,60
1100	23449	15/03/2005	LONGARINA ESTRUTURA METALICA C/ 3 AS	566,50	-	Móveis e Utensílios	94,4%	R\$ 1.080,00	R\$ 60,00	0,60
1100	9892	31/12/2005	LONGARINA ESTRUTURA METALICA C/2 LUG	250,17	-	Móveis e Utensílios	89,7%	R\$ 479,00	R\$ 49,00	1,10
1100	9923	31/12/2005	LONGARINA ESTRUTURA METALICA C/3 LUG	295,66	-	Móveis e Utensílios	89,7%	R\$ 566,00	R\$ 58,00	1,10
1100	9924	31/12/2005	LONGARINA ESTRUTURA METALICA C/3 LUG	295,66	-	Móveis e Utensílios	89,7%	R\$ 566,00	R\$ 58,00	1,10
1100	9925	31/12/2005	LONGARINA ESTRUTURA METALICA C/3 LUG	295,66	-	Móveis e Utensílios	89,7%	R\$ 566,00	R\$ 58,00	1,10
1100	10000	31/12/2005	LONGARINA ESTRUTURA METALICA C/3 LUG	295,66	-	Móveis e Utensílios	89,7%	R\$ 566,00	R\$ 58,00	1,10
1100	10293	31/12/2005	MESA ESTRUTURA METALICA C/TAMPO COMP	363,89	-	Móveis e Utensílios	89,7%	R\$ 697,00	R\$ 72,00	1,10
1100	9927	31/12/2005	MESA ESTRUTURA METALICA C/TAMPO MADE	737,52	-	Móveis e Utensílios	89,7%	R\$ 1.413,00	R\$ 146,00	1,10
1100	9981	31/12/2005	MESA ESTRUTURA METALICA C/TAMPO MADE	867,48	-	Móveis e Utensílios	89,7%	R\$ 1.662,00	R\$ 172,00	1,10
1100	23303	14/03/2005	MESA FORMATO CURVO C/ ESTRUTURA META	636,00	-	Móveis e Utensílios	94,4%	R\$ 1.213,00	R\$ 67,00	0,60
1100	23419	14/03/2005	MESA MELAMINA C/ 3 GAVETAS C/ 1,26X0	345,00	-	Móveis e Utensílios	94,4%	R\$ 658,00	R\$ 37,00	0,60
1100	23420	14/03/2005	MESA MELAMINA C/ 3 GAVETAS C/ 1,26X0	345,00	-	Móveis e Utensílios	94,4%	R\$ 658,00	R\$ 37,00	0,60

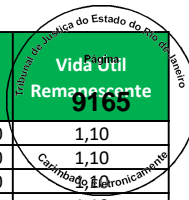

Empresa	Imobilizado	Dt.incorp.	Denominação do imobilizado	ValAquis.	Valor contábil	Conta de Avaliação	Depreciação	Valor Reposição	Valor Mercado	Vida Útil Remanescente
1100	9841	31/12/2005	MESA MELAMINA C/2 GAVETAS C/1.25X0.7	204,69	-	Móveis e Utensílios	89,7%	R\$ 392,00	R\$ 40,00	1,10
1100	9850	31/12/2005	MESA MELAMINA C/2 GAVETAS C/1.25X0.7	204,69	-	Móveis e Utensílios	89,7%	R\$ 392,00	R\$ 40,00	1,10
1100	9852	31/12/2005	MESA MELAMINA C/2 GAVETAS C/1.25X0.7	204,69	-	Móveis e Utensílios	89,7%	R\$ 392,00	R\$ 40,00	1,10
1100	23188	02/03/2005	Mesa p/ refeitório c/ 6 lugares	613,20	-	Móveis e Utensílios	94,6%	R\$ 1.169,00	R\$ 63,00	0,60
1100	23464	02/03/2005	MESA P/ REFEITÓRIO ESTRUTUIIRA METALI	588,00	-	Móveis e Utensílios	94,6%	R\$ 1.121,00	R\$ 60,00	0,60
1100	10291	31/12/2005	MESA P/REFEITÓRIO ESTRUTURA METALICA	453,56	-	Móveis e Utensílios	89,7%	R\$ 869,00	R\$ 90,00	1,10
1100	10292	31/12/2005	MESA P/REFEITÓRIO ESTRUTURA METALICA	453,56	-	Móveis e Utensílios	89,7%	R\$ 869,00	R\$ 90,00	1,10
1100	23305	14/03/2005	POLTRONA ESTRUTURA METALICA C/ ASSEN	336,00	-	Móveis e Utensílios	94,4%	R\$ 641,00	R\$ 36,00	0,60
1100	23306	14/03/2005	POLTRONA ESTRUTURA METALICA C/ ASSEN	336,00	-	Móveis e Utensílios	94,4%	R\$ 641,00	R\$ 36,00	0,60
1100	9951	31/12/2005	RACK CURVO DE MADEIRA VITRINES LATER	1.029,28	-	Móveis e Utensílios	89,7%	R\$ 1.972,00	R\$ 204,00	1,10
1100	9968	31/12/2005	RACK MADEIRA P/SISTEMA DE SOM C/5 VA	360,64	-	Móveis e Utensílios	89,7%	R\$ 691,00	R\$ 71,00	1,10
1100	9883	31/12/2005	RACK METALICO P/PORTA EM ACRILICO C/	467,85	-	Móveis e Utensílios	89,7%	R\$ 896,00	R\$ 93,00	1,10
1100	10295	31/12/2005	REFRIGERADOR 360L	714,78	-	Móveis e Utensílios	89,7%	R\$ 1.369,00	R\$ 141,00	1,10
1100	9994	31/12/2005	ROUPEIRO EM ACO C/8 VAOS C/1.25X0.40	224,18	-	Móveis e Utensílios	89,7%	R\$ 429,00	R\$ 44,00	1,10
1100	9995	31/12/2005	ROUPEIRO EM ACO C/8 VAOS C/1.25X0.40	224,18	-	Móveis e Utensílios	89,7%	R\$ 429,00	R\$ 44,00	1,10
1100	9996	31/12/2005	ROUPEIRO EM ACO C/8 VAOS C/1.25X0.40	224,18	-	Móveis e Utensílios	89,7%	R\$ 429,00	R\$ 44,00	1,10
1100	9997	31/12/2005	ROUPEIRO EM ACO C/8 VAOS C/1.25X0.40	224,18	-	Móveis e Utensílios	89,7%	R\$ 429,00	R\$ 44,00	1,10
1100	9998	31/12/2005	ROUPEIRO EM ACO C/8 VAOS C/1.25X0.40	224,18	-	Móveis e Utensílios	89,7%	R\$ 429,00	R\$ 44,00	1,10
1100	9999	31/12/2005	ROUPEIRO EM ACO C/8 VAOS C/1.25X0.40	224,18	-	Móveis e Utensílios	89,7%	R\$ 429,00	R\$ 44,00	1,10
1100	9993	31/12/2005	ROUPEIRO EM ACO C/8 VAOS C/1.25X0.41	224,18	-	Móveis e Utensílios	89,7%	R\$ 429,00	R\$ 44,00	1,10
1100	100000008616	29/12/2015	GELADEIRA ELETROLUX DFN39 110V	1.948,70	1.088,02	Móveis e Utensílios	28,5%	R\$ 2.323,00	R\$ 1.660,00	7,50
1100	11000005584	30/11/2013	APOIO PARA PES	105,30	36,85	Móveis e Utensílios	41,5%	R\$ 140,00	R\$ 82,00	6,10
1100	100000004052	28/02/2015	ARMARIO AÇO + 2 CADEADOS	1.060,00	503,50	Móveis e Utensílios	33,8%	R\$ 1.363,00	R\$ 903,00	7,00
1100	80169	30/11/2013	ARMARIO ALTO DIRETOR 90X40X163	1.082,50	378,88	Móveis e Utensílios	41,5%	R\$ 1.443,00	R\$ 843,00	6,10
1100	21966	31/12/2005	ARMARIO DE AÇO C/ 3 VçO MOD MBV 320/3	318,40	-	Móveis e Utensílios	89,7%	R\$ 610,00	R\$ 63,00	1,10
1100	21967	31/12/2005	ARMARIO DE AÇO C/ 3 VçO MOD MBV 320/3	318,40	-	Móveis e Utensílios	89,7%	R\$ 610,00	R\$ 63,00	1,10
1100	21968	31/12/2005	ARMARIO DE AÇO C/ 3 VçO MOD MBV 320/3	318,40	-	Móveis e Utensílios	89,7%	R\$ 610,00	R\$ 63,00	1,10
1100	21969	31/12/2005	ARMARIO DE AÇO C/ 3 VçO MOD MBV 320/3	318,40	-	Móveis e Utensílios	89,7%	R\$ 610,00	R\$ 63,00	1,10
1100	21970	31/12/2005	ARMARIO DE AÇO C/ 3 VçO MOD MBV 320/3	318,40	-	Móveis e Utensílios	89,7%	R\$ 610,00	R\$ 63,00	1,10
1100	21971	31/12/2005	ARMARIO DE AÇO C/ 3 VçO MOD MBV 320/3	318,40	-	Móveis e Utensílios	89,7%	R\$ 610,00	R\$ 63,00	1,10
1100	7525	31/12/2005	ARMARIO DE MADEIRA C/3 GAVETAS C/4 P	1.445,80	-	Móveis e Utensílios	89,7%	R\$ 2.769,00	R\$ 286,00	1,10
1100	7628	31/12/2005	ARMARIO DE MADEIRA SUSPENSO C/4 PORT	461,36	-	Móveis e Utensílios	89,7%	R\$ 884,00	R\$ 91,00	1,10
1100	100000009635	31/03/2017	ARMARIO EM MDF	1.450,00	990,83	Móveis e Utensílios	20,6%	R\$ 1.622,00	R\$ 1.288,00	8,30
1100	7721	31/12/2005	ARQUIVO DE ACO C/4 GAVETAS C/0.46X0.	243,68	-	Móveis e Utensílios	89,7%	R\$ 467,00	R\$ 48,00	1,10
1100	21811	31/12/2005	BALÇÃO DE MADEIRA C/ LUMINARIA P/OC	1.494,54	-	Móveis e Utensílios	89,7%	R\$ 2.863,00	R\$ 296,00	1,10
1100	21812	31/12/2005	BALÇÃO DE MADEIRA C/ LUMINARIA P/RE	1.494,54	-	Móveis e Utensílios	89,7%	R\$ 2.863,00	R\$ 296,00	1,10
1100	21920	31/12/2005	BALÇÃO DE MADEIRA C/ 4 GAVETAS E 3 G	883,73	-	Móveis e Utensílios	89,7%	R\$ 1.693,00	R\$ 175,00	1,10
1100	21921	31/12/2005	BALÇÃO DE MADEIRA C/ 4 GAVETAS E 3 G	883,73	-	Móveis e Utensílios	89,7%	R\$ 1.693,00	R\$ 175,00	1,10
1100	21922	31/12/2005	BALÇÃO DE MADEIRA C/ 4 GAVETAS E 3 G	883,73	-	Móveis e Utensílios	89,7%	R\$ 1.693,00	R\$ 175,00	1,10
1100	21923	31/12/2005	BALÇÃO DE MADEIRA C/ 4 VçO 1.50 X 0	883,73	-	Móveis e Utensílios	89,7%	R\$ 1.693,00	R\$ 175,00	1,10
1100	21924	31/12/2005	BALÇÃO DE MADEIRA C/ 4 VçO 1.50 X 0	883,73	-	Móveis e Utensílios	89,7%	R\$ 1.693,00	R\$ 175,00	1,10
1100	21925	31/12/2005	BALÇÃO DE MADEIRA C/ 4 VçO 1.50 X 0	883,73	-	Móveis e Utensílios	89,7%	R\$ 1.693,00	R\$ 175,00	1,10
1100	21908	31/12/2005	BALÇÃO P/ DESACLOPADOR C/ 4 GHAVETAS	1.286,60	-	Móveis e Utensílios	89,7%	R\$ 2.464,00	R\$ 255,00	1,10
1100	21912	31/12/2005	BALÇÃO P/ DESACLOPADOR C/ 4 GHAVETAS	1.286,60	-	Móveis e Utensílios	89,7%	R\$ 2.464,00	R\$ 255,00	1,10
1100	21913	31/12/2005	BALÇÃO P/ DESACLOPADOR C/ 4 GHAVETAS	1.286,60	-	Móveis e Utensílios	89,7%	R\$ 2.464,00	R\$ 255,00	1,10
1100	21914	31/12/2005	BALÇÃO P/ DESACLOPADOR C/ 4 GHAVETAS	1.286,60	-	Móveis e Utensílios	89,7%	R\$ 2.464,00	R\$ 255,00	1,10
1100	21915	31/12/2005	BALÇÃO P/ DESACLOPADOR C/ 4 GHAVETAS	1.286,60	-	Móveis e Utensílios	89,7%	R\$ 2.464,00	R\$ 255,00	1,10
1100	21916	31/12/2005	BALÇÃO P/ DESACLOPADOR C/ 4 GHAVETAS	1.286,60	-	Móveis e Utensílios	89,7%	R\$ 2.464,00	R\$ 255,00	1,10
1100	21917	31/12/2005	BALÇÃO P/ DESACLOPADOR C/ 4 GHAVETAS	1.286,60	-	Móveis e Utensílios	89,7%	R\$ 2.464,00	R\$ 255,00	1,10
1100	100000004053	28/02/2015	BALCAO DE CANTO	1.027,57	488,09	Móveis e Utensílios	33,8%	R\$ 1.322,00	R\$ 876,00	7,00
1100	100000004054	28/02/2015	BALCAO DE CANTO	1.027,57	488,09	Móveis e Utensílios	33,8%	R\$ 1.322,00	R\$ 876,00	7,00
1100	100000004058	28/02/2015	BALCAO DE FECH DE ILHA	538,57	255,81	Móveis e Utensílios	33,8%	R\$ 693,00	R\$ 459,00	7,00
1100	9905	31/12/2005	BALCAO DE MADEIRA P/DESACLOPADOR C/2	1.286,60	-	Móveis e Utensílios	89,7%	R\$ 2.464,00	R\$ 255,00	1,10
1100	7700	31/12/2005	BALCAO DE OFERTAS EM MADEIRA C/RODAS	714,78	-	Móveis e Utensílios	89,7%	R\$ 1.369,00	R\$ 141,00	1,10
1100	36865	28/11/2007	BALÇÃO DE PAGAMENTO DE EXTRATO 750 X	796,49	-	Móveis e Utensílios	78,2%	R\$ 1.431,00	R\$ 312,00	2,30
1100	7767	31/12/2005	BALCAO EM MADEIRA C/2 PORTAS C/3 PRA	870,73	-	Móveis e Utensílios	89,7%	R\$ 1.668,00	R\$ 172,00	1,10
1100	7679	31/12/2005	BALCAO EM MADEIRA C/VITRINE FRONTALC	773,26	-	Móveis e Utensílios	89,7%	R\$ 1.481,00	R\$ 153,00	1,10

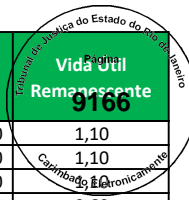

Empresa	Imobilizado	Dt.incorp.	Denominação do imobilizado	ValAquis.	Valor contábil	Conta de Avaliação	Depreciação	Valor Reposição	Valor Mercado	Vida Útil Remanescente
1100	7709	31/12/2005	BALCAO ESTRUTURA AÇO E MADEIRA C/1.4	942,21	-	Móveis e Utensílios	89,7%	R\$ 1.805,00	R\$ 186,00	1,10
1100	82881	31/12/2013	BALCAO FECHAMENTO ALTA CELULAR	2.020,00	723,83	Móveis e Utensílios	41,0%	R\$ 2.687,00	R\$ 1.585,00	6,20
1100	76180	30/04/2013	BALCAO PGTO EXTR 0,85X0,60X0,95	931,50	271,69	Móveis e Utensílios	45,2%	R\$ 1.277,00	R\$ 700,00	5,80
1100	76181	30/04/2013	BALCAO PGTO EXTR 0,85X0,60X0,95	931,50	271,69	Móveis e Utensílios	45,2%	R\$ 1.277,00	R\$ 700,00	5,80
1100	76932	30/06/2013	BALCAO PGTO EXTR 0,85X0,60X0,95	931,50	287,21	Móveis e Utensílios	44,1%	R\$ 1.278,00	R\$ 714,00	5,90
1100	76933	30/06/2013	BALCAO PGTO EXTR 0,85X0,60X0,95	931,50	287,21	Móveis e Utensílios	44,1%	R\$ 1.278,00	R\$ 714,00	5,90
1100	21814	31/12/2005	BANCA DE APOIO C/ 2 GAVETAS E 2 PORT	714,78	-	Móveis e Utensílios	89,7%	R\$ 1.369,00	R\$ 141,00	1,10
1100	21874	31/12/2005	BANCA ESTRUTURA MADEIRA LATERAIS C/	747,27	-	Móveis e Utensílios	89,7%	R\$ 1.431,00	R\$ 148,00	1,10
1100	21875	31/12/2005	BANCA ESTRUTURA MADEIRA LATERAIS C/	747,27	-	Móveis e Utensílios	89,7%	R\$ 1.431,00	R\$ 148,00	1,10
1100	21876	31/12/2005	BANCA ESTRUTURA MADEIRA LATERAIS C/	747,27	-	Móveis e Utensílios	89,7%	R\$ 1.431,00	R\$ 148,00	1,10
1100	21877	31/12/2005	BANCA ESTRUTURA MADEIRA LATERAIS C/	747,27	-	Móveis e Utensílios	89,7%	R\$ 1.431,00	R\$ 148,00	1,10
1100	21879	31/12/2005	BANCA ESTRUTURA MADEIRA LATERAIS C/	747,27	-	Móveis e Utensílios	89,7%	R\$ 1.431,00	R\$ 148,00	1,10
1100	21880	31/12/2005	BANCA ESTRUTURA MADEIRA LATERAIS C/	747,27	-	Móveis e Utensílios	89,7%	R\$ 1.431,00	R\$ 148,00	1,10
1100	7681	31/12/2005	BANCA ESTRUTURA MADEIRA LATERAIS C/V	747,27	-	Móveis e Utensílios	89,7%	R\$ 1.431,00	R\$ 148,00	1,10
1100	7682	31/12/2005	BANCA ESTRUTURA MADEIRA LATERAIS C/V	747,27	-	Móveis e Utensílios	89,7%	R\$ 1.431,00	R\$ 148,00	1,10
1100	7683	31/12/2005	BANCA ESTRUTURA MADEIRA LATERAIS C/V	747,27	-	Móveis e Utensílios	89,7%	R\$ 1.431,00	R\$ 148,00	1,10
1100	7684	31/12/2005	BANCA ESTRUTURA MADEIRA LATERAIS C/V	747,27	-	Móveis e Utensílios	89,7%	R\$ 1.431,00	R\$ 148,00	1,10
1100	7685	31/12/2005	BANCA ESTRUTURA MADEIRA LATERAIS C/V	747,27	-	Móveis e Utensílios	89,7%	R\$ 1.431,00	R\$ 148,00	1,10
1100	7686	31/12/2005	BANCA ESTRUTURA MADEIRA LATERAIS C/V	747,27	-	Móveis e Utensílios	89,7%	R\$ 1.431,00	R\$ 148,00	1,10
1100	7688	31/12/2005	BANCA ESTRUTURA MADEIRA LATERAIS C/V	747,27	-	Móveis e Utensílios	89,7%	R\$ 1.431,00	R\$ 148,00	1,10
1100	7697	31/12/2005	BANCA ESTRUTURA MADEIRA LATERAIS C/V	747,27	-	Móveis e Utensílios	89,7%	R\$ 1.431,00	R\$ 148,00	1,10
1100	7801	31/12/2005	BANCA ESTRUTURA MADEIRA LATERAIS C/V	747,27	-	Móveis e Utensílios	89,7%	R\$ 1.431,00	R\$ 148,00	1,10
1100	7802	31/12/2005	BANCA ESTRUTURA MADEIRA LATERAIS C/V	747,27	-	Móveis e Utensílios	89,7%	R\$ 1.431,00	R\$ 148,00	1,10
1100	7803	31/12/2005	BANCA ESTRUTURA MADEIRA LATERAIS C/V	747,27	-	Móveis e Utensílios	89,7%	R\$ 1.431,00	R\$ 148,00	1,10
1100	7804	31/12/2005	BANCA ESTRUTURA MADEIRA LATERAIS C/V	747,27	-	Móveis e Utensílios	89,7%	R\$ 1.431,00	R\$ 148,00	1,10
1100	7805	31/12/2005	BANCA ESTRUTURA MADEIRA LATERAIS C/V	747,27	-	Móveis e Utensílios	89,7%	R\$ 1.431,00	R\$ 148,00	1,10
1100	7806	31/12/2005	BANCA ESTRUTURA MADEIRA LATERAIS C/V	747,27	-	Móveis e Utensílios	89,7%	R\$ 1.431,00	R\$ 148,00	1,10
1100	7808	31/12/2005	BANCA ESTRUTURA MADEIRA LATERAIS C/V	747,27	-	Móveis e Utensílios	89,7%	R\$ 1.431,00	R\$ 148,00	1,10
1100	7809	31/12/2005	BANCA ESTRUTURA MADEIRA LATERAIS C/V	747,27	-	Móveis e Utensílios	89,7%	R\$ 1.431,00	R\$ 148,00	1,10
1100	7810	31/12/2005	BANCA ESTRUTURA MADEIRA LATERAIS C/V	747,27	-	Móveis e Utensílios	89,7%	R\$ 1.431,00	R\$ 148,00	1,10
1100	7766	31/12/2005	BANCADA DE MADEIRA SUSPensa P/MICROC	389,88	-	Móveis e Utensílios	89,7%	R\$ 747,00	R\$ 77,00	1,10
1100	23974	23/05/2005	BANCO ESTRUTURA EM AÇO C/ 3 LUGARES	424,88	-	Móveis e Utensílios	93,3%	R\$ 798,00	R\$ 53,00	0,70
1100	23975	23/05/2005	BANCO ESTRUTURA EM AÇO C/ 3 LUGARES	424,88	-	Móveis e Utensílios	93,3%	R\$ 798,00	R\$ 53,00	0,70
1100	23976	23/05/2005	BANCO ESTRUTURA EM AÇO C/ 3 LUGARES	424,87	-	Móveis e Utensílios	93,3%	R\$ 798,00	R\$ 53,00	0,70
1100	23977	23/05/2005	BANCO ESTRUTURA EM AÇO C/ 3 LUGARES	424,87	-	Móveis e Utensílios	93,3%	R\$ 798,00	R\$ 53,00	0,70
1100	7741	31/12/2005	BEBEDOURO DE PRESSAO	239,78	-	Móveis e Utensílios	89,7%	R\$ 459,00	R\$ 47,00	1,10
1100	84137	31/03/2014	BEBEDOURO ELETRICO MASTERFRIO PRESSAO	554,85	212,69	Móveis e Utensílios	39,5%	R\$ 730,00	R\$ 442,00	6,40
1100	100000004060	28/02/2015	CADEIRA ALTA C RODIZIO N2	280,00	133,00	Móveis e Utensílios	33,8%	R\$ 360,00	R\$ 239,00	7,00
1100	21667	31/12/2005	CADEIRA EM TECIDO C/ BRAÇOS E RODIZI	165,05	-	Móveis e Utensílios	89,7%	R\$ 316,00	R\$ 33,00	1,10
1100	21668	31/12/2005	CADEIRA EM TECIDO C/ BRAÇOS E RODIZI	165,05	-	Móveis e Utensílios	89,7%	R\$ 316,00	R\$ 33,00	1,10
1100	21681	31/12/2005	CADEIRA EM TECIDO C/ BRAÇOS E RODIZI	165,05	-	Móveis e Utensílios	89,7%	R\$ 316,00	R\$ 33,00	1,10
1100	21661	31/12/2005	CADEIRA EM TECIDO C/ BRAÇOS E RODIZI	165,05	-	Móveis e Utensílios	89,7%	R\$ 316,00	R\$ 33,00	1,10
1100	21662	31/12/2005	CADEIRA EM TECIDO C/ BRAÇOS E RODIZI	165,05	-	Móveis e Utensílios	89,7%	R\$ 316,00	R\$ 33,00	1,10
1100	21663	31/12/2005	CADEIRA EM TECIDO C/ BRAÇOS E RODIZI	165,05	-	Móveis e Utensílios	89,7%	R\$ 316,00	R\$ 33,00	1,10
1100	21664	31/12/2005	CADEIRA EM TECIDO C/ BRAÇOS E RODIZI	165,05	-	Móveis e Utensílios	89,7%	R\$ 316,00	R\$ 33,00	1,10
1100	21665	31/12/2005	CADEIRA EM TECIDO C/ BRAÇOS E RODIZI	165,05	-	Móveis e Utensílios	89,7%	R\$ 316,00	R\$ 33,00	1,10
1100	21666	31/12/2005	CADEIRA EM TECIDO C/ BRAÇOS E RODIZI	165,05	-	Móveis e Utensílios	89,7%	R\$ 316,00	R\$ 33,00	1,10
1100	60111	30/11/2011	CADEIRA GIR ALTURA C/BRACO	237,00	35,54	Móveis e Utensílios	53,9%	R\$ 348,00	R\$ 160,00	4,80
1100	7627	31/12/2005	COFRE DE ACO C/0.50X0.46X1.16	409,38	-	Móveis e Utensílios	89,7%	R\$ 784,00	R\$ 81,00	1,10
1100	16514	31/12/2005	COFRE DE ACO MOD A -40-86 Nª 35312	337,90	-	Móveis e Utensílios	89,7%	R\$ 647,00	R\$ 67,00	1,10
1100	58837	31/10/2011	ESCALA DE ALUMINIO 6 DEGRAUS	106,90	15,15	Móveis e Utensílios	54,4%	R\$ 158,00	R\$ 72,00	4,80
1100	7738	31/12/2005	ESTUFA 7.5K CAL	604,32	-	Móveis e Utensílios	89,7%	R\$ 1.158,00	R\$ 120,00	1,10
1100	21683	31/12/2005	GAVETEIRO C/ 2 GAVETAS C/ RODIZIOS	154,01	-	Móveis e Utensílios	89,7%	R\$ 295,00	R\$ 30,00	1,10
1100	21672	31/12/2005	GAVETEIRO C/ 2 GAVETAS C/1 GAVETçO C	154,01	-	Móveis e Utensílios	89,7%	R\$ 295,00	R\$ 30,00	1,10
1100	21673	31/12/2005	GAVETEIRO C/ 2 GAVETAS C/1 GAVETçO C	154,01	-	Móveis e Utensílios	89,7%	R\$ 295,00	R\$ 30,00	1,10
1100	21674	31/12/2005	GAVETEIRO C/ 2 GAVETAS C/1 GAVETçO C	154,01	-	Móveis e Utensílios	89,7%	R\$ 295,00	R\$ 30,00	1,10
1100	7526	31/12/2005	GAVETEIRO DE MADEIRA C/3 GAVETAS C/0	181,94	-	Móveis e Utensílios	89,7%	R\$ 349,00	R\$ 36,00	1,10

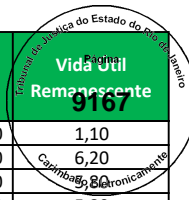

Empresa	Imobilizado	Dt.incorp.	Denominação do imobilizado	ValAquis.	Valor contábil	Conta de Avaliação	Depreciação	Valor Reposição	Valor Mercado	Vida Útil Remanescente
1100	7527	31/12/2005	GAVETEIRO DE MADEIRA C/3 GAVETAS C/0	181,94	-	Móveis e Utensílios	89,7%	R\$ 349,00	R\$ 36,00	1,10
1100	21963	31/12/2005	GAVETEIRO MELAMINA C/2 GAVETAS C/ 1	154,01	-	Móveis e Utensílios	89,7%	R\$ 295,00	R\$ 30,00	1,10
1100	21965	31/12/2005	GAVETEIRO MELAMINA C/2 GAVETAS C/ 1	154,01	-	Móveis e Utensílios	89,7%	R\$ 295,00	R\$ 30,00	1,10
1100	21956	31/12/2005	GELADEIRA ELETROLUX 370 L	409,37	-	Móveis e Utensílios	89,7%	R\$ 784,00	R\$ 81,00	1,10
1100	7689	31/12/2005	LONGARINA ESTRUTURA EM ACO C/3 LUGAR	295,66	-	Móveis e Utensílios	89,7%	R\$ 566,00	R\$ 58,00	1,10
1100	7690	31/12/2005	LONGARINA ESTRUTURA EM ACO C/3 LUGAR	295,66	-	Móveis e Utensílios	89,7%	R\$ 566,00	R\$ 58,00	1,10
1100	7691	31/12/2005	LONGARINA ESTRUTURA EM ACO C/3 LUGAR	295,66	-	Móveis e Utensílios	89,7%	R\$ 566,00	R\$ 58,00	1,10
1100	7692	31/12/2005	LONGARINA ESTRUTURA EM ACO C/3 LUGAR	295,66	-	Móveis e Utensílios	89,7%	R\$ 566,00	R\$ 58,00	1,10
1100	53464	31/01/2011	LONGARINA SALA ESPERA 3 LUG S/BRAÇO	418,00	27,86	Móveis e Utensílios	59,0%	R\$ 636,00	R\$ 261,00	4,30
1100	53465	31/01/2011	LONGARINA SALA ESPERA 3 LUG S/BRAÇO	418,00	27,86	Móveis e Utensílios	59,0%	R\$ 636,00	R\$ 261,00	4,30
1100	53466	31/01/2011	LONGARINA SALA ESPERA 3 LUG S/BRAÇO	418,00	27,86	Móveis e Utensílios	59,0%	R\$ 636,00	R\$ 261,00	4,30
1100	53467	31/01/2011	LONGARINA SALA ESPERA 3 LUG S/BRAÇO	418,00	27,86	Móveis e Utensílios	59,0%	R\$ 636,00	R\$ 261,00	4,30
1100	7742	31/12/2005	MESA DE MADEIRA C/0.71X0.70X0.72	159,20	-	Móveis e Utensílios	89,7%	R\$ 305,00	R\$ 31,00	1,10
1100	21669	31/12/2005	MESA DE MELAMINA C/1.26 X 0.66 X 0.75	194,94	-	Móveis e Utensílios	89,7%	R\$ 373,00	R\$ 39,00	1,10
1100	21670	31/12/2005	MESA DE MELAMINA C/1.26 X 0.66 X 0.76	194,94	-	Móveis e Utensílios	89,7%	R\$ 373,00	R\$ 39,00	1,10
1100	21671	31/12/2005	MESA DE MELAMINA C/1.26 X 0.66 X 0.77	194,94	-	Móveis e Utensílios	89,7%	R\$ 373,00	R\$ 39,00	1,10
1100	21682	31/12/2005	MESA DE MELAMINO EM MADEIRA EM L C/	877,23	-	Móveis e Utensílios	89,7%	R\$ 1.680,00	R\$ 174,00	1,10
1100	7823	31/12/2005	MESA ESTRUTURA EM ACO C/TAMPO EM MAD	737,52	-	Móveis e Utensílios	89,7%	R\$ 1.413,00	R\$ 146,00	1,10
1100	7837	31/12/2005	MESA ESTRUTURA EM ACO C/TAMPO EM MAD	737,52	-	Móveis e Utensílios	89,7%	R\$ 1.413,00	R\$ 146,00	1,10
1100	7838	31/12/2005	MESA ESTRUTURA EM ACO C/TAMPO EM MAD	789,50	-	Móveis e Utensílios	89,7%	R\$ 1.512,00	R\$ 156,00	1,10
1100	7695	31/12/2005	MESA ESTRUTURA EM ACO C/TAMPO MADEIR	789,50	-	Móveis e Utensílios	89,7%	R\$ 1.512,00	R\$ 156,00	1,10
1100	7696	31/12/2005	MESA ESTRUTURA EM ACO C/TAMPO MADEIR	894,78	-	Móveis e Utensílios	89,7%	R\$ 1.714,00	R\$ 177,00	1,10
1100	7636	31/12/2005	MESA MELAMINA C/2 GAVETAS C/1.46X0.7	230,68	-	Móveis e Utensílios	89,7%	R\$ 442,00	R\$ 46,00	1,10
1100	7623	31/12/2005	MESA MELAMINA C/3 GAVETAS C/1.46X0.7	217,68	-	Móveis e Utensílios	89,7%	R\$ 417,00	R\$ 43,00	1,10
1100	21957	31/12/2005	MESA P/ REFEITORIO ESTRUTURA EM AÃO	382,09	-	Móveis e Utensílios	89,7%	R\$ 732,00	R\$ 76,00	1,10
1100	7735	31/12/2005	MESA P/REFEITORIO ESTRUTURA EM ACO C	382,09	-	Móveis e Utensílios	89,7%	R\$ 732,00	R\$ 76,00	1,10
1100	7736	31/12/2005	MESA P/REFEITORIO ESTRUTURA EM ACO C	382,09	-	Móveis e Utensílios	89,7%	R\$ 732,00	R\$ 76,00	1,10
1100	7737	31/12/2005	MESA P/REFEITORIO ESTRUTURA EM ACO C	382,09	-	Móveis e Utensílios	89,7%	R\$ 732,00	R\$ 76,00	1,10
1100	21964	31/12/2005	MESAC EM MADEIRA REVESTIDA EM FORMIC	341,15	-	Móveis e Utensílios	89,7%	R\$ 653,00	R\$ 67,00	1,10
1100	21677	31/12/2005	POLTRONA EM CURVIM C ESTRUTURA DE FE	253,42	-	Móveis e Utensílios	89,7%	R\$ 485,00	R\$ 50,00	1,10
1100	21678	31/12/2005	POLTRONA EM CURVIM C ESTRUTURA DE FE	253,42	-	Móveis e Utensílios	89,7%	R\$ 485,00	R\$ 50,00	1,10
1100	21589	31/12/2005	RACK AÃO C/ PORTA ACLILICA C/ 0.51 X	1.397,07	-	Móveis e Utensílios	89,7%	R\$ 2.676,00	R\$ 276,00	1,10
1100	7616	31/12/2005	RACK MADEIRA P/SISTEMA RADIO C/5 VAO	354,14	-	Móveis e Utensílios	89,7%	R\$ 678,00	R\$ 70,00	1,10
1100	7739	31/12/2005	REFRIGERADOR 260L	532,83	-	Móveis e Utensílios	89,7%	R\$ 1.021,00	R\$ 105,00	1,10
1100	80387	30/11/2013	APOIO PARA PES	105,30	36,85	Móveis e Utensílios	41,5%	R\$ 140,00	R\$ 82,00	6,10
1100	11000005585	30/11/2013	APOIO PARA PES	105,30	36,85	Móveis e Utensílios	41,5%	R\$ 140,00	R\$ 82,00	6,10
1100	100000004866	31/03/2015	ARMARIO ALTO 2 PORTAS	910,00	439,82	Móveis e Utensílios	33,2%	R\$ 1.169,00	R\$ 780,00	7,00
1100	16095	31/12/2005	ARQUIVO DE ACO C/4 GAVETAS C/0.48X0.	243,68	-	Móveis e Utensílios	89,7%	R\$ 467,00	R\$ 48,00	1,10
1100	25371	01/10/2005	BALÇÃO DE CELULAR TIM	1.431,00	-	Móveis e Utensílios	91,2%	R\$ 2.760,00	R\$ 244,00	0,90
1100	23791	04/05/2005	BALÇÃO DE MADEIRA C/ 7 GAVETAS C/ 0	443,00	-	Móveis e Utensílios	93,6%	R\$ 832,00	R\$ 53,00	0,70
1100	23792	04/05/2005	BALÇÃO DE MADEIRA C/ 7 GAVETAS C/ 0	443,00	-	Móveis e Utensílios	93,6%	R\$ 832,00	R\$ 53,00	0,70
1100	23793	04/05/2005	BALÇÃO DE MADEIRA C/ 7 GAVETAS C/ 0	443,00	-	Móveis e Utensílios	93,6%	R\$ 832,00	R\$ 53,00	0,70
1100	16033	31/12/2005	BALCAO DE MADEIRA C/1 GAVETA C/1.19X	792,76	-	Móveis e Utensílios	89,7%	R\$ 1.519,00	R\$ 157,00	1,10
1100	16394	31/12/2005	BALCAO DE MADEIRA C/2 GAVETAS	731,03	-	Móveis e Utensílios	89,7%	R\$ 1.400,00	R\$ 145,00	1,10
1100	16064	31/12/2005	BALCAO DE MADEIRA C/4 GAVETAS C/0.69	614,07	-	Móveis e Utensílios	89,7%	R\$ 1.176,00	R\$ 121,00	1,10
1100	16063	31/12/2005	BALCAO DE MADEIRA P/ATENDIMENTO C/PR	844,74	-	Móveis e Utensílios	89,7%	R\$ 1.618,00	R\$ 167,00	1,10
1100	16047	31/12/2005	BALCAO DE MADEIRA P/DESACOPLADOR C/2	1.286,60	-	Móveis e Utensílios	89,7%	R\$ 2.464,00	R\$ 255,00	1,10
1100	16048	31/12/2005	BALCAO DE MADEIRA P/DESACOPLADOR C/2	1.286,60	-	Móveis e Utensílios	89,7%	R\$ 2.464,00	R\$ 255,00	1,10
1100	16049	31/12/2005	BALCAO DE MADEIRA P/DESACOPLADOR C/2	1.286,60	-	Móveis e Utensílios	89,7%	R\$ 2.464,00	R\$ 255,00	1,10
1100	16050	31/12/2005	BALCAO DE MADEIRA P/DESACOPLADOR C/2	1.286,60	-	Móveis e Utensílios	89,7%	R\$ 2.464,00	R\$ 255,00	1,10
1100	16052	31/12/2005	BALCAO DE MADEIRA P/DESACOPLADOR C/2	1.286,60	-	Móveis e Utensílios	89,7%	R\$ 2.464,00	R\$ 255,00	1,10
1100	82915	31/12/2013	BALCAO FECHAMENTO ILHA CELULAR	2.020,00	723,83	Móveis e Utensílios	41,0%	R\$ 2.687,00	R\$ 1.585,00	6,20
1100	23788	04/05/2005	BALÇÃO P/ DESACOPLADOR MADEIRA C/ 2	289,40	-	Móveis e Utensílios	93,6%	R\$ 543,00	R\$ 35,00	0,70
1100	23789	04/05/2005	BALÇÃO P/ DESACOPLADOR MADEIRA C/ 2	289,40	-	Móveis e Utensílios	93,6%	R\$ 543,00	R\$ 35,00	0,70
1100	23790	04/05/2005	BALÇÃO P/ DESACOPLADOR MADEIRA C/ 2	289,40	-	Móveis e Utensílios	93,6%	R\$ 543,00	R\$ 35,00	0,70
1100	16322	31/12/2005	BANCA ESTRUTURA MADEIRA C/VIDROS C/R	747,27	-	Móveis e Utensílios	89,7%	R\$ 1.431,00	R\$ 148,00	1,10
1100	16323	31/12/2005	BANCA ESTRUTURA MADEIRA C/VIDROS C/R	747,27	-	Móveis e Utensílios	89,7%	R\$ 1.431,00	R\$ 148,00	1,10

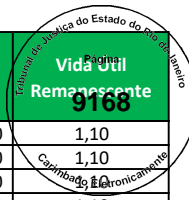

Empresa	Imobilizado	Dt.incorp.	Denominação do imobilizado	ValAquis.	Valor contábil	Conta de Avaliação	Depreciação	Valor Reposição	Valor Mercado	Vida Útil Remanescente
1100	16324	31/12/2005	BANCA ESTRUTURA MADEIRA C/VIDROS C/R	747,27	-	Móveis e Utensílios	89,7%	R\$ 1.431,00	R\$ 148,00	1,10
1100	16325	31/12/2005	BANCA ESTRUTURA MADEIRA C/VIDROS C/R	747,27	-	Móveis e Utensílios	89,7%	R\$ 1.431,00	R\$ 148,00	1,10
1100	16326	31/12/2005	BANCA ESTRUTURA MADEIRA C/VIDROS C/R	747,27	-	Móveis e Utensílios	89,7%	R\$ 1.431,00	R\$ 148,00	1,10
1100	16329	31/12/2005	BANCA ESTRUTURA MADEIRA C/VIDROS C/R	747,27	-	Móveis e Utensílios	89,7%	R\$ 1.431,00	R\$ 148,00	1,10
1100	16330	31/12/2005	BANCA ESTRUTURA MADEIRA C/VIDROS C/R	747,27	-	Móveis e Utensílios	89,7%	R\$ 1.431,00	R\$ 148,00	1,10
1100	16331	31/12/2005	BANCA ESTRUTURA MADEIRA C/VIDROS C/R	747,27	-	Móveis e Utensílios	89,7%	R\$ 1.431,00	R\$ 148,00	1,10
1100	16041	31/12/2005	BANCADA DE MADEIRA C/1 GAVETEIRO C/3	951,96	-	Móveis e Utensílios	89,7%	R\$ 1.823,00	R\$ 188,00	1,10
1100	16042	31/12/2005	BANCADA DE MADEIRA C/1 GAVETEIRO C/3	951,96	-	Móveis e Utensílios	89,7%	R\$ 1.823,00	R\$ 188,00	1,10
1100	16026	31/12/2005	BEBEDOURO DE PRESSAO	239,78	-	Móveis e Utensílios	89,7%	R\$ 459,00	R\$ 47,00	1,10
1100	30489	07/05/2007	CADEIRA SECRETARIA C/ BRAÇO GIRATÓRI	205,00	-	Móveis e Utensílios	81,6%	R\$ 380,00	R\$ 70,00	1,90
1100	30729	09/04/2007	CADEIRA SECRETARIA FIXA COM BRAÇO	178,00	-	Móveis e Utensílios	82,1%	R\$ 330,00	R\$ 59,00	1,90
1100	30726	09/04/2007	CADEIRA SECRETARIA FIXA SEM BRAÇO	148,00	-	Móveis e Utensílios	82,1%	R\$ 274,00	R\$ 49,00	1,90
1100	30727	09/04/2007	CADEIRA SECRETARIA FIXA SEM BRAÇO	148,00	-	Móveis e Utensílios	82,1%	R\$ 274,00	R\$ 49,00	1,90
1100	30728	09/04/2007	CADEIRA SECRETARIA FIXA SEM BRAÇO	148,00	-	Móveis e Utensílios	82,1%	R\$ 274,00	R\$ 49,00	1,90
1100	16072	31/12/2005	COFRE DE ACO C/0.39X0.39X0.47	285,91	-	Móveis e Utensílios	89,7%	R\$ 548,00	R\$ 57,00	1,10
1100	16073	31/12/2005	COFRE DE ACO C/0.40X0.40X1.00	409,37	-	Móveis e Utensílios	89,7%	R\$ 784,00	R\$ 81,00	1,10
1100	16552	31/12/2005	COFRE DE ACO MOD A-40-86	337,90	-	Móveis e Utensílios	89,7%	R\$ 647,00	R\$ 67,00	1,10
1100	15747	31/12/2005	ESTUFA	604,32	-	Móveis e Utensílios	89,7%	R\$ 1.158,00	R\$ 120,00	1,10
1100	23756	25/04/2005	GAVETEIRO MELAMINA C/ 2 GAVETAS C/1	478,00	-	Móveis e Utensílios	93,8%	R\$ 905,00	R\$ 56,00	0,70
1100	16045	31/12/2005	GAVETEIRO MELAMINA C/3 GAVETAS C/ROD	188,44	-	Móveis e Utensílios	89,7%	R\$ 361,00	R\$ 37,00	1,10
1100	16074	31/12/2005	GAVETEIRO MELAMINA C/3 GAVETAS C/ROD	188,44	-	Móveis e Utensílios	89,7%	R\$ 361,00	R\$ 37,00	1,10
1100	16097	31/12/2005	GAVETEIRO MELAMINA C/3 GAVETAS C/ROD	188,44	-	Móveis e Utensílios	89,7%	R\$ 361,00	R\$ 37,00	1,10
1100	28066	25/09/2007	LONGARINA 03 LUGARES	460,00	-	Móveis e Utensílios	79,3%	R\$ 844,00	R\$ 175,00	2,20
1100	28067	25/09/2007	LONGARINA 03 LUGARES	460,00	-	Móveis e Utensílios	79,3%	R\$ 844,00	R\$ 175,00	2,20
1100	28069	25/09/2007	LONGARINA 03 LUGARES	460,00	-	Móveis e Utensílios	79,3%	R\$ 844,00	R\$ 175,00	2,20
1100	16382	31/12/2005	LONGARINA ESTRUTURA ACO C/2 ASSENTOS	250,18	-	Móveis e Utensílios	89,7%	R\$ 479,00	R\$ 49,00	1,10
1100	16383	31/12/2005	LONGARINA ESTRUTURA ACO C/2 ASSENTOS	250,18	-	Móveis e Utensílios	89,7%	R\$ 479,00	R\$ 49,00	1,10
1100	16384	31/12/2005	LONGARINA ESTRUTURA ACO C/2 ASSENTOS	250,18	-	Móveis e Utensílios	89,7%	R\$ 479,00	R\$ 49,00	1,10
1100	16385	31/12/2005	LONGARINA ESTRUTURA ACO C/2 ASSENTOS	250,18	-	Móveis e Utensílios	89,7%	R\$ 479,00	R\$ 49,00	1,10
1100	58579	31/10/2011	LONGARINA SALA ESPERA 3 LUG S/BRAÇO	460,00	65,16	Móveis e Utensílios	54,4%	R\$ 678,00	R\$ 309,00	4,80
1100	58580	31/10/2011	LONGARINA SALA ESPERA 3 LUG S/BRAÇO	460,00	65,16	Móveis e Utensílios	54,4%	R\$ 678,00	R\$ 309,00	4,80
1100	30490	07/05/2007	MESA MELAMINO C/ 2 GAVETAS	398,00	-	Móveis e Utensílios	81,6%	R\$ 738,00	R\$ 136,00	1,90
1100	28971	06/09/2007	MESA DELTA S/GAVETAS	625,00	-	Móveis e Utensílios	79,6%	R\$ 1.146,00	R\$ 234,00	2,10
1100	16349	31/12/2005	MESA ESTRUTURA ACO C/TAMPO C/1 PRATE	789,51	-	Móveis e Utensílios	89,7%	R\$ 1.512,00	R\$ 156,00	1,10
1100	16332	31/12/2005	MESA ESTRUTURA ACO C/TAMPO MADEIRA C	896,72	-	Móveis e Utensílios	89,7%	R\$ 1.718,00	R\$ 177,00	1,10
1100	16333	31/12/2005	MESA ESTRUTURA ACO C/TAMPO MADEIRA C	789,51	-	Móveis e Utensílios	89,7%	R\$ 1.512,00	R\$ 156,00	1,10
1100	16334	31/12/2005	MESA ESTRUTURA ACO C/TAMPO MADEIRA C	789,51	-	Móveis e Utensílios	89,7%	R\$ 1.512,00	R\$ 156,00	1,10
1100	16361	31/12/2005	MESA ESTRUTURA ACO C/TAMPO MADEIRA C	896,72	-	Móveis e Utensílios	89,7%	R\$ 1.718,00	R\$ 177,00	1,10
1100	16362	31/12/2005	MESA ESTRUTURA ACO C/TAMPO MADEIRA C	789,51	-	Móveis e Utensílios	89,7%	R\$ 1.512,00	R\$ 156,00	1,10
1100	16363	31/12/2005	MESA ESTRUTURA ACO C/TAMPO MADEIRA C	789,51	-	Móveis e Utensílios	89,7%	R\$ 1.512,00	R\$ 156,00	1,10
1100	16364	31/12/2005	MESA ESTRUTURA ACO C/TAMPO MADEIRA C	224,19	-	Móveis e Utensílios	89,7%	R\$ 429,00	R\$ 44,00	1,10
1100	16365	31/12/2005	MESA ESTRUTURA ACO C/TAMPO MADEIRA C	526,34	-	Móveis e Utensílios	89,7%	R\$ 1.008,00	R\$ 104,00	1,10
1100	23801	25/04/2005	MESA FORMATO CURVO C/ ESTRUTURAMETAL	1.374,00	-	Móveis e Utensílios	93,8%	R\$ 2.601,00	R\$ 162,00	0,70
1100	16096	31/12/2005	MESA MELAMINA C/1.27X0.69X0.75	204,69	-	Móveis e Utensílios	89,7%	R\$ 392,00	R\$ 40,00	1,10
1100	16076	31/12/2005	MESA MELAMINA C/1.27X0.73X0.75	204,69	-	Móveis e Utensílios	89,7%	R\$ 392,00	R\$ 40,00	1,10
1100	15748	31/12/2005	MESA P/REFEITÓRIO ESTRUTURA ACO C/TA	453,56	-	Móveis e Utensílios	89,7%	R\$ 869,00	R\$ 90,00	1,10
1100	28972	06/09/2007	POLTRONA FIXA MOD EXECUTIVA	136,00	-	Móveis e Utensílios	79,6%	R\$ 249,00	R\$ 51,00	2,10
1100	28973	06/09/2007	POLTRONA FIXA MOD EXECUTIVA	136,00	-	Móveis e Utensílios	79,6%	R\$ 249,00	R\$ 51,00	2,10
1100	28974	06/09/2007	POLTRONA GIRATÓRIA EXECUTIVA	170,00	-	Móveis e Utensílios	79,6%	R\$ 312,00	R\$ 64,00	2,10
1100	16094	31/12/2005	RACK ACO C/PORTA ACRILICO C/0.53X0.5	471,10	-	Móveis e Utensílios	89,7%	R\$ 902,00	R\$ 93,00	1,10
1100	16089	31/12/2005	RACK MADEIRA P/SIST. RADIO C/5 VAOS	341,15	-	Móveis e Utensílios	89,7%	R\$ 653,00	R\$ 67,00	1,10
1100	15746	31/12/2005	REFRIGERADOR 310L	617,31	-	Móveis e Utensílios	89,7%	R\$ 1.182,00	R\$ 122,00	1,10
1100	11000004315	30/04/2013	APOIO PARA PES	115,81	33,78	Móveis e Utensílios	45,2%	R\$ 159,00	R\$ 87,00	5,80
1100	11000004316	30/04/2013	APOIO PARA PES	115,81	33,78	Móveis e Utensílios	45,2%	R\$ 159,00	R\$ 87,00	5,80
1100	11000004317	30/04/2013	APOIO PARA PES	115,81	33,78	Móveis e Utensílios	45,2%	R\$ 159,00	R\$ 87,00	5,80
1100	11000004318	30/04/2013	APOIO PARA PES	115,81	33,78	Móveis e Utensílios	45,2%	R\$ 159,00	R\$ 87,00	5,80
1100	11000004319	30/04/2013	APOIO PARA PES	115,81	33,78	Móveis e Utensílios	45,2%	R\$ 159,00	R\$ 87,00	5,80

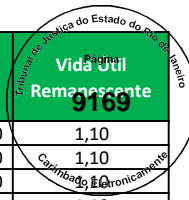

Empresa	Imobilizado	Dt.incorp.	Denominação do imobilizado	ValAquis.	Valor contábil	Conta de Avaliação	Depreciação	Valor Reposição	Valor Mercado	Vida Útil Remanescente
1100	11000004320	30/04/2013	APOIO PARA PES	115,81	33,78	Móveis e Utensílios	45,2%	R\$ 159,00	R\$ 87,00	5,80
1100	11000004321	30/04/2013	APOIO PARA PES	115,81	33,78	Móveis e Utensílios	45,2%	R\$ 159,00	R\$ 87,00	5,80
1100	11000004322	30/04/2013	APOIO PARA PES	115,81	33,78	Móveis e Utensílios	45,2%	R\$ 159,00	R\$ 87,00	5,80
1100	11000004323	30/04/2013	APOIO PARA PES	115,81	33,78	Móveis e Utensílios	45,2%	R\$ 159,00	R\$ 87,00	5,80
1100	11000004324	30/04/2013	APOIO PARA PES	115,81	33,78	Móveis e Utensílios	45,2%	R\$ 159,00	R\$ 87,00	5,80
1100	100000004067	28/02/2015	ARMARIO AÇO + 2 CADEADOS	1.060,00	503,50	Móveis e Utensílios	33,8%	R\$ 1.363,00	R\$ 903,00	7,00
1100	80170	30/11/2013	ARMARIO ALTO DIRETOR 90X40X163	1.082,50	378,88	Móveis e Utensílios	41,5%	R\$ 1.443,00	R\$ 843,00	6,10
1100	13039	31/12/2005	ARMARIO ESTANTE COMBINADO COMPENSADO	857,73	-	Móveis e Utensílios	89,7%	R\$ 1.643,00	R\$ 170,00	1,10
1100	13827	31/12/2005	ARMARIO ESTRUTURA ACO E MADEIRA C/VA	740,78	-	Móveis e Utensílios	89,7%	R\$ 1.419,00	R\$ 147,00	1,10
1100	13828	31/12/2005	ARMARIO ESTRUTURA ACO E MADEIRA C/VA	740,78	-	Móveis e Utensílios	89,7%	R\$ 1.419,00	R\$ 147,00	1,10
1100	78501	30/09/2013	ARMARIO GUARDA-ROUPA 1.980x300x420mm	410,00	136,67	Móveis e Utensílios	42,6%	R\$ 558,00	R\$ 321,00	6,00
1100	78490	30/09/2013	ARMARIO GUARDA-ROUPA 1.980x570x420mm	620,00	206,67	Móveis e Utensílios	42,6%	R\$ 844,00	R\$ 485,00	6,00
1100	78491	30/09/2013	ARMARIO GUARDA-ROUPA 1.980x570x420mm	620,00	206,67	Móveis e Utensílios	42,6%	R\$ 844,00	R\$ 485,00	6,00
1100	78492	30/09/2013	ARMARIO GUARDA-ROUPA 1.980x570x420mm	620,00	206,67	Móveis e Utensílios	42,6%	R\$ 844,00	R\$ 485,00	6,00
1100	78493	30/09/2013	ARMARIO GUARDA-ROUPA 1.980x570x420mm	620,00	206,67	Móveis e Utensílios	42,6%	R\$ 844,00	R\$ 485,00	6,00
1100	78494	30/09/2013	ARMARIO GUARDA-ROUPA 1.980x570x420mm	620,00	206,67	Móveis e Utensílios	42,6%	R\$ 844,00	R\$ 485,00	6,00
1100	78495	30/09/2013	ARMARIO GUARDA-ROUPA 1.980x570x420mm	620,00	206,67	Móveis e Utensílios	42,6%	R\$ 844,00	R\$ 485,00	6,00
1100	78496	30/09/2013	ARMARIO GUARDA-ROUPA 1.980x570x420mm	620,00	206,67	Móveis e Utensílios	42,6%	R\$ 844,00	R\$ 485,00	6,00
1100	78497	30/09/2013	ARMARIO GUARDA-ROUPA 1.980x570x420mm	620,00	206,67	Móveis e Utensílios	42,6%	R\$ 844,00	R\$ 485,00	6,00
1100	78498	30/09/2013	ARMARIO GUARDA-ROUPA 1.980x570x420mm	620,00	206,67	Móveis e Utensílios	42,6%	R\$ 844,00	R\$ 485,00	6,00
1100	78499	30/09/2013	ARMARIO GUARDA-ROUPA 1.980x570x420mm	620,00	206,67	Móveis e Utensílios	42,6%	R\$ 844,00	R\$ 485,00	6,00
1100	78500	30/09/2013	ARMARIO GUARDA-ROUPA 1.980x570x420mm	620,00	206,67	Móveis e Utensílios	42,6%	R\$ 844,00	R\$ 485,00	6,00
1100	100000004068	28/02/2015	BALCAO DE CANTO	862,74	409,80	Móveis e Utensílios	33,8%	R\$ 1.110,00	R\$ 735,00	7,00
1100	100000004069	28/02/2015	BALCAO DE CANTO	862,74	409,80	Móveis e Utensílios	33,8%	R\$ 1.110,00	R\$ 735,00	7,00
1100	25367	01/10/2005	BALÇÃO DE CELULAR TIM	1.431,00	-	Móveis e Utensílios	91,2%	R\$ 2.760,00	R\$ 244,00	0,90
1100	100000004072	28/02/2015	BALCAO DE FECH DE ILHA	513,09	243,71	Móveis e Utensílios	33,8%	R\$ 660,00	R\$ 437,00	7,00
1100	13880	31/12/2005	BALCAO DE MADEIRA C/2 GAVETAS C/0.74	636,80	-	Móveis e Utensílios	89,7%	R\$ 1.220,00	R\$ 126,00	1,10
1100	13846	31/12/2005	BALCAO DE MADEIRA C/2 GAVETAS C/4 PR	760,27	-	Móveis e Utensílios	89,7%	R\$ 1.456,00	R\$ 150,00	1,10
1100	13848	31/12/2005	BALCAO DE MADEIRA C/3 PRATELEIRAS C/	627,05	-	Móveis e Utensílios	89,7%	R\$ 1.201,00	R\$ 124,00	1,10
1100	13849	31/12/2005	BALCAO DE MADEIRA C/3 PRATELEIRAS C/	627,05	-	Móveis e Utensílios	89,7%	R\$ 1.201,00	R\$ 124,00	1,10
1100	13869	31/12/2005	BALCAO DE MADEIRA C/3 PRATELEIRAS C/	627,05	-	Móveis e Utensílios	89,7%	R\$ 1.201,00	R\$ 124,00	1,10
1100	13870	31/12/2005	BALCAO DE MADEIRA C/3 PRATELEIRAS C/	627,05	-	Móveis e Utensílios	89,7%	R\$ 1.201,00	R\$ 124,00	1,10
1100	13871	31/12/2005	BALCAO DE MADEIRA C/3 PRATELEIRAS C/	627,05	-	Móveis e Utensílios	89,7%	R\$ 1.201,00	R\$ 124,00	1,10
1100	13825	31/12/2005	BALCAO DE MADEIRA C/4 PRATELEIRAS C/	737,52	-	Móveis e Utensílios	89,7%	R\$ 1.413,00	R\$ 146,00	1,10
1100	13826	31/12/2005	BALCAO DE MADEIRA C/4 PRATELEIRAS C/	737,52	-	Móveis e Utensílios	89,7%	R\$ 1.413,00	R\$ 146,00	1,10
1100	13847	31/12/2005	BALCAO DE MADEIRA C/7 GAVETAS C/0.94	714,78	-	Móveis e Utensílios	89,7%	R\$ 1.369,00	R\$ 141,00	1,10
1100	13850	31/12/2005	BALCAO DE MADEIRA C/7 GAVETAS C/0.94	714,78	-	Móveis e Utensílios	89,7%	R\$ 1.369,00	R\$ 141,00	1,10
1100	13865	31/12/2005	BALCAO DE MADEIRA C/7 GAVETAS C/0.94	714,78	-	Móveis e Utensílios	89,7%	R\$ 1.369,00	R\$ 141,00	1,10
1100	13866	31/12/2005	BALCAO DE MADEIRA C/7 GAVETAS C/0.94	714,78	-	Móveis e Utensílios	89,7%	R\$ 1.369,00	R\$ 141,00	1,10
1100	13867	31/12/2005	BALCAO DE MADEIRA C/7 GAVETAS C/0.94	714,78	-	Móveis e Utensílios	89,7%	R\$ 1.369,00	R\$ 141,00	1,10
1100	13868	31/12/2005	BALCAO DE MADEIRA C/7 GAVETAS C/0.94	714,78	-	Móveis e Utensílios	89,7%	R\$ 1.369,00	R\$ 141,00	1,10
1100	13634	31/12/2005	BALCAO DE MADEIRA C/VITRINE FRONTAL	1.156,64	-	Móveis e Utensílios	89,7%	R\$ 2.216,00	R\$ 229,00	1,10
1100	13812	31/12/2005	BALCAO DE MADEIRA P/DESACOPLADOR C/2	1.286,60	-	Móveis e Utensílios	89,7%	R\$ 2.464,00	R\$ 255,00	1,10
1100	13813	31/12/2005	BALCAO DE MADEIRA P/DESACOPLADOR C/2	1.286,60	-	Móveis e Utensílios	89,7%	R\$ 2.464,00	R\$ 255,00	1,10
1100	13814	31/12/2005	BALCAO DE MADEIRA P/DESACOPLADOR C/2	1.286,60	-	Móveis e Utensílios	89,7%	R\$ 2.464,00	R\$ 255,00	1,10
1100	13815	31/12/2005	BALCAO DE MADEIRA P/DESACOPLADOR C/2	1.286,60	-	Móveis e Utensílios	89,7%	R\$ 2.464,00	R\$ 255,00	1,10
1100	13816	31/12/2005	BALCAO DE MADEIRA P/DESACOPLADOR C/2	1.286,60	-	Móveis e Utensílios	89,7%	R\$ 2.464,00	R\$ 255,00	1,10
1100	13817	31/12/2005	BALCAO DE MADEIRA P/DESACOPLADOR C/2	1.286,60	-	Móveis e Utensílios	89,7%	R\$ 2.464,00	R\$ 255,00	1,10
1100	13818	31/12/2005	BALCAO DE MADEIRA P/DESACOPLADOR C/2	1.286,60	-	Móveis e Utensílios	89,7%	R\$ 2.464,00	R\$ 255,00	1,10
1100	13819	31/12/2005	BALCAO DE MADEIRA P/DESACOPLADOR C/2	1.286,60	-	Móveis e Utensílios	89,7%	R\$ 2.464,00	R\$ 255,00	1,10
1100	13820	31/12/2005	BALCAO DE MADEIRA P/DESACOPLADOR C/2	1.286,60	-	Móveis e Utensílios	89,7%	R\$ 2.464,00	R\$ 255,00	1,10
1100	13824	31/12/2005	BALCAO DE MADEIRA P/DESACOPLADOR C/2	1.286,60	-	Móveis e Utensílios	89,7%	R\$ 2.464,00	R\$ 255,00	1,10
1100	13861	31/12/2005	BALCAO DE MADEIRA P/DESACOPLADOR C/2	1.286,60	-	Móveis e Utensílios	89,7%	R\$ 2.464,00	R\$ 255,00	1,10
1100	13862	31/12/2005	BALCAO DE MADEIRA P/DESACOPLADOR C/2	1.286,60	-	Móveis e Utensílios	89,7%	R\$ 2.464,00	R\$ 255,00	1,10
1100	13863	31/12/2005	BALCAO DE MADEIRA P/DESACOPLADOR C/2	1.286,60	-	Móveis e Utensílios	89,7%	R\$ 2.464,00	R\$ 255,00	1,10
1100	13864	31/12/2005	BALCAO DE MADEIRA P/DESACOPLADOR C/2	1.286,60	-	Móveis e Utensílios	89,7%	R\$ 2.464,00	R\$ 255,00	1,10
1100	82882	31/12/2013	BALCAO FECHAMENTO ILHA CELULAR	2.020,00	723,83	Móveis e Utensílios	41,0%	R\$ 2.687,00	R\$ 1.585,00	6,20

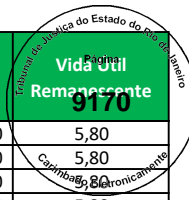

Empresa	Imobilizado	Dt.incorp.	Denominação do imobilizado	ValAquis.	Valor contábil	Conta de Avaliação	Depreciação	Valor Reposição	Valor Mercado	Vida Útil Remanescente
1100	13648	31/12/2005	BALCAO OFERTAS MADEIRA C/RODIZIOS C/	714,78	-	Móveis e Utensílios	89,7%	R\$ 1.369,00	R\$ 141,00	1,10
1100	76171	30/04/2013	BALCAO PGTO EXTR 0,85X0,60X0,95	931,50	271,69	Móveis e Utensílios	45,2%	R\$ 1.277,00	R\$ 700,00	5,80
1100	77010	30/06/2013	BALCAO PGTO EXTR 0,85X0,60X0,95	931,50	287,21	Móveis e Utensílios	44,1%	R\$ 1.278,00	R\$ 714,00	5,80
1100	13647	31/12/2005	BANCA ESTRUTURA ACO E MADEIRA LATERA	747,27	-	Móveis e Utensílios	89,7%	R\$ 1.431,00	R\$ 148,00	1,10
1100	13554	31/12/2005	BANCA ESTRUTURA MADEIRA C/VIDRO C/RO	747,27	-	Móveis e Utensílios	89,7%	R\$ 1.431,00	R\$ 148,00	1,10
1100	13555	31/12/2005	BANCA ESTRUTURA MADEIRA C/VIDRO C/RO	747,27	-	Móveis e Utensílios	89,7%	R\$ 1.431,00	R\$ 148,00	1,10
1100	13556	31/12/2005	BANCA ESTRUTURA MADEIRA C/VIDRO C/RO	747,27	-	Móveis e Utensílios	89,7%	R\$ 1.431,00	R\$ 148,00	1,10
1100	13558	31/12/2005	BANCA ESTRUTURA MADEIRA C/VIDRO C/RO	747,27	-	Móveis e Utensílios	89,7%	R\$ 1.431,00	R\$ 148,00	1,10
1100	13559	31/12/2005	BANCA ESTRUTURA MADEIRA C/VIDRO C/RO	747,27	-	Móveis e Utensílios	89,7%	R\$ 1.431,00	R\$ 148,00	1,10
1100	13839	31/12/2005	BANCA ESTRUTURA MADEIRA C/VIDRO C/RO	747,27	-	Móveis e Utensílios	89,7%	R\$ 1.431,00	R\$ 148,00	1,10
1100	13840	31/12/2005	BANCA ESTRUTURA MADEIRA C/VIDRO C/RO	747,27	-	Móveis e Utensílios	89,7%	R\$ 1.431,00	R\$ 148,00	1,10
1100	13841	31/12/2005	BANCA ESTRUTURA MADEIRA C/VIDRO C/RO	747,27	-	Móveis e Utensílios	89,7%	R\$ 1.431,00	R\$ 148,00	1,10
1100	13262	31/12/2005	BANCADA DE MADEIRA C/GAVETEIRO C/4 G	830,44	-	Móveis e Utensílios	89,7%	R\$ 1.591,00	R\$ 164,00	1,10
1100	13263	31/12/2005	BANCADA DE MADEIRA C/GAVETEIRO C/4 G	830,44	-	Móveis e Utensílios	89,7%	R\$ 1.591,00	R\$ 164,00	1,10
1100	23803	23/05/2005	BANCO ESTRUTURA EM AÇO C/ 3 LUGARES	283,25	-	Móveis e Utensílios	93,3%	R\$ 532,00	R\$ 36,00	0,70
1100	23804	23/05/2005	BANCO ESTRUTURA EM AÇO C/ 3 LUGARES	283,25	-	Móveis e Utensílios	93,3%	R\$ 532,00	R\$ 36,00	0,70
1100	23805	23/05/2005	BANCO ESTRUTURA EM AÇO C/ 3 LUGARES	283,25	-	Móveis e Utensílios	93,3%	R\$ 532,00	R\$ 36,00	0,70
1100	23806	23/05/2005	BANCO ESTRUTURA EM AÇO C/ 3 LUGARES	283,25	-	Móveis e Utensílios	93,3%	R\$ 532,00	R\$ 36,00	0,70
1100	13049	31/12/2005	BEBEDOURO DE PRESSAO	239,78	-	Móveis e Utensílios	89,7%	R\$ 459,00	R\$ 47,00	1,10
1100	100000004074	28/02/2015	CADEIRA ALTA C RODIZIO	280,00	133,00	Móveis e Utensílios	33,8%	R\$ 360,00	R\$ 239,00	7,00
1100	13037	31/12/2005	COFRE DE ACO C/0.40X0.40X0.79	363,89	-	Móveis e Utensílios	89,7%	R\$ 697,00	R\$ 72,00	1,10
1100	13038	31/12/2005	COFRE DE ACO C/0.40X0.40X0.79	363,89	-	Móveis e Utensílios	89,7%	R\$ 697,00	R\$ 72,00	1,10
1100	16546	31/12/2005	COFRE DE ACO MOD A-40-86	337,90	-	Móveis e Utensílios	89,7%	R\$ 647,00	R\$ 67,00	1,10
1100	58581	31/10/2011	ESCADA DE ALUMINIO 10 DEGRAUS	365,90	51,83	Móveis e Utensílios	54,4%	R\$ 539,00	R\$ 246,00	4,80
1100	23743	12/05/2005	Estufa	743,20	-	Móveis e Utensílios	93,5%	R\$ 1.396,00	R\$ 91,00	0,70
1100	13046	31/12/2005	ESTUFA	604,32	-	Móveis e Utensílios	89,7%	R\$ 1.158,00	R\$ 120,00	1,10
1100	13010	31/12/2005	GAVETEIRO MELAMINA C/1 GAVETA 1 GAVE	188,44	-	Móveis e Utensílios	89,7%	R\$ 361,00	R\$ 37,00	1,10
1100	13032	31/12/2005	GAVETEIRO MELAMINA C/1 GAVETA 1 GAVE	188,44	-	Móveis e Utensílios	89,7%	R\$ 361,00	R\$ 37,00	1,10
1100	13036	31/12/2005	GAVETEIRO MELAMINA C/1 GAVETA 1 GAVE	188,44	-	Móveis e Utensílios	89,7%	R\$ 361,00	R\$ 37,00	1,10
1100	13096	31/12/2005	GAVETEIRO MELAMINA C/1 GAVETA 1 GAVE	188,44	-	Móveis e Utensílios	89,7%	R\$ 361,00	R\$ 37,00	1,10
1100	22047	31/12/2005	GAVETEIRO MILENIUM C/ RODIZIOS	170,69	-	Móveis e Utensílios	89,7%	R\$ 327,00	R\$ 34,00	1,10
1100	13596	31/12/2005	LONGARINA ESTRUTURA METALICA C/4 ASS	386,63	-	Móveis e Utensílios	89,7%	R\$ 741,00	R\$ 76,00	1,10
1100	13597	31/12/2005	LONGARINA ESTRUTURA METALICA C/4 ASS	386,63	-	Móveis e Utensílios	89,7%	R\$ 741,00	R\$ 76,00	1,10
1100	13836	31/12/2005	MESA DE MADEIRA C/1 PRATELEIRA C/ROD	409,38	-	Móveis e Utensílios	89,7%	R\$ 784,00	R\$ 81,00	1,10
1100	22046	31/12/2005	MESA DE MELANIMA C/ 1,26 C/ 2 GAVETAS	347,41	-	Móveis e Utensílios	89,7%	R\$ 665,00	R\$ 69,00	1,10
1100	13835	31/12/2005	MESA ESTRUTURA ACO INOX C/TAMPO MADE	526,34	-	Móveis e Utensílios	89,7%	R\$ 1.008,00	R\$ 104,00	1,10
1100	13630	31/12/2005	MESA ESTRUTURA METALICA C/TAMPO MADE	526,34	-	Móveis e Utensílios	89,7%	R\$ 1.008,00	R\$ 104,00	1,10
1100	13837	31/12/2005	MESA ESTRUTURA METALICA C/TAMPO MADE	224,18	-	Móveis e Utensílios	89,7%	R\$ 429,00	R\$ 44,00	1,10
1100	13838	31/12/2005	MESA ESTRUTURA METALICA C/TAMPO MADE	224,18	-	Móveis e Utensílios	89,7%	R\$ 429,00	R\$ 44,00	1,10
1100	13065	31/12/2005	MESA MELAMINA C/1.27X0.65X0.75	204,69	-	Móveis e Utensílios	89,7%	R\$ 392,00	R\$ 40,00	1,10
1100	13095	31/12/2005	MESA MELAMINA C/1.27X0.74X0.75	204,69	-	Móveis e Utensílios	89,7%	R\$ 392,00	R\$ 40,00	1,10
1100	13031	31/12/2005	MESA MELAMINA C/1.28X0.75X0.75	204,69	-	Móveis e Utensílios	89,7%	R\$ 392,00	R\$ 40,00	1,10
1100	13009	31/12/2005	MESA MELAMINA C/1.40X0.65X0.75	224,18	-	Móveis e Utensílios	89,7%	R\$ 429,00	R\$ 44,00	1,10
1100	13040	31/12/2005	MESA P/REFEITORIO ESTRUTURA ACO C/TA	382,09	-	Móveis e Utensílios	89,7%	R\$ 732,00	R\$ 76,00	1,10
1100	13041	31/12/2005	MESA P/REFEITORIO ESTRUTURA ACO C/TA	382,09	-	Móveis e Utensílios	89,7%	R\$ 732,00	R\$ 76,00	1,10
1100	13042	31/12/2005	MESA P/REFEITORIO ESTRUTURA ACO C/TA	382,09	-	Móveis e Utensílios	89,7%	R\$ 732,00	R\$ 76,00	1,10
1100	13311	31/12/2005	RACK ACO C/PORTA ACRILICO C/EXAUSTOR	747,27	-	Móveis e Utensílios	89,7%	R\$ 1.431,00	R\$ 148,00	1,10
1100	13632	31/12/2005	RACK CURVO MADEIRA C/VIDRINHAS LATERA	1.374,33	-	Móveis e Utensílios	89,7%	R\$ 2.633,00	R\$ 272,00	1,10
1100	13267	31/12/2005	RACK MADEIRA P/SISTEMA RADIO C/5 VAO	354,14	-	Móveis e Utensílios	89,7%	R\$ 678,00	R\$ 70,00	1,10
1100	13045	31/12/2005	REFRIGERADOR 340L	649,80	-	Móveis e Utensílios	89,7%	R\$ 1.245,00	R\$ 129,00	1,10
1100	13071	31/12/2005	ROUPEIRO DE ACO C/6 VAOS C/0.92X0.42	185,20	-	Móveis e Utensílios	89,7%	R\$ 355,00	R\$ 37,00	1,10
1100	13072	31/12/2005	ROUPEIRO DE ACO C/6 VAOS C/0.92X0.42	185,20	-	Móveis e Utensílios	89,7%	R\$ 355,00	R\$ 37,00	1,10
1100	13073	31/12/2005	ROUPEIRO DE ACO C/6 VAOS C/0.92X0.42	185,20	-	Móveis e Utensílios	89,7%	R\$ 355,00	R\$ 37,00	1,10
1100	13074	31/12/2005	ROUPEIRO DE ACO C/6 VAOS C/0.92X0.42	185,20	-	Móveis e Utensílios	89,7%	R\$ 355,00	R\$ 37,00	1,10
1100	13075	31/12/2005	ROUPEIRO DE ACO C/6 VAOS C/0.92X0.42	185,20	-	Móveis e Utensílios	89,7%	R\$ 355,00	R\$ 37,00	1,10
1100	13099	31/12/2005	ROUPEIRO DE ACO C/6 VAOS C/0.92X0.42	185,20	-	Móveis e Utensílios	89,7%	R\$ 355,00	R\$ 37,00	1,10
1100	13100	31/12/2005	ROUPEIRO DE ACO C/6 VAOS C/0.92X0.42	185,20	-	Móveis e Utensílios	89,7%	R\$ 355,00	R\$ 37,00	1,10

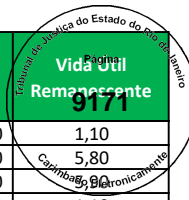

Empresa	Imobilizado	Dt.incorp.	Denominação do imobilizado	ValAquis.	Valor contábil	Conta de Avaliação	Depreciação	Valor Reposição	Valor Mercado	Vida Útil Remanescente
1100	13301	31/12/2005	ROUPEIRO DE ACO C/6 VAOS C/0.92X0.42	185,20	-	Móveis e Utensílios	89,7%	R\$ 355,00	R\$ 37,00	1,10
1100	13302	31/12/2005	ROUPEIRO DE ACO C/6 VAOS C/0.92X0.42	185,20	-	Móveis e Utensílios	89,7%	R\$ 355,00	R\$ 37,00	1,10
1100	13303	31/12/2005	ROUPEIRO DE ACO C/6 VAOS C/0.92X0.42	185,20	-	Móveis e Utensílios	89,7%	R\$ 355,00	R\$ 37,00	1,10
1100	11000004790	31/08/2013	APOIO PARA PES	123,50	-	Móveis e Utensílios	43,1%	R\$ 168,00	R\$ 96,00	6,00
1100	11000004791	31/08/2013	APOIO PARA PES	123,50	-	Móveis e Utensílios	43,1%	R\$ 168,00	R\$ 96,00	6,00
1100	11000004792	31/08/2013	APOIO PARA PES	123,50	-	Móveis e Utensílios	43,1%	R\$ 168,00	R\$ 96,00	6,00
1100	11000004793	31/08/2013	APOIO PARA PES	123,50	-	Móveis e Utensílios	43,1%	R\$ 168,00	R\$ 96,00	6,00
1100	11000004794	31/08/2013	APOIO PARA PES	123,50	-	Móveis e Utensílios	43,1%	R\$ 168,00	R\$ 96,00	6,00
1100	11000004795	31/08/2013	APOIO PARA PES	123,50	-	Móveis e Utensílios	43,1%	R\$ 168,00	R\$ 96,00	6,00
1100	11000004796	31/08/2013	APOIO PARA PES	123,50	-	Móveis e Utensílios	43,1%	R\$ 168,00	R\$ 96,00	6,00
1100	11000004797	31/08/2013	APOIO PARA PES	123,50	-	Móveis e Utensílios	43,1%	R\$ 168,00	R\$ 96,00	6,00
1100	11000004798	31/08/2013	APOIO PARA PES	123,50	-	Móveis e Utensílios	43,1%	R\$ 168,00	R\$ 96,00	6,00
1100	11000004799	31/08/2013	APOIO PARA PES	123,50	-	Móveis e Utensílios	43,1%	R\$ 168,00	R\$ 96,00	6,00
1100	11000004800	31/08/2013	APOIO PARA PES	123,50	-	Móveis e Utensílios	43,1%	R\$ 168,00	R\$ 96,00	6,00
1100	11000004801	31/08/2013	APOIO PARA PES	123,50	-	Móveis e Utensílios	43,1%	R\$ 168,00	R\$ 96,00	6,00
1100	11000004802	31/08/2013	APOIO PARA PES	123,50	-	Móveis e Utensílios	43,1%	R\$ 168,00	R\$ 96,00	6,00
1100	11000004803	31/08/2013	APOIO PARA PES	123,50	-	Móveis e Utensílios	43,1%	R\$ 168,00	R\$ 96,00	6,00
1100	11000004804	31/08/2013	APOIO PARA PES	123,50	-	Móveis e Utensílios	43,1%	R\$ 168,00	R\$ 96,00	6,00
1100	11000005586	30/11/2013	APOIO PARA PES	105,30	36,85	Móveis e Utensílios	41,5%	R\$ 140,00	R\$ 82,00	6,10
1100	100000004079	28/02/2015	ARMARIO AÇO + 2 CADEADOS	1.060,00	503,50	Móveis e Utensílios	33,8%	R\$ 1.363,00	R\$ 903,00	7,00
1100	80171	30/11/2013	ARMARIO ALTO DIRETOR 90X40X163	810,00	283,50	Móveis e Utensílios	41,5%	R\$ 1.079,00	R\$ 631,00	6,10
1100	100000009633	31/03/2017	ARMARIO EM MDF	1.450,00	990,83	Móveis e Utensílios	20,6%	R\$ 1.622,00	R\$ 1.288,00	8,30
1100	5609	31/12/2005	ARQUIVO DE ACO C/4 GAVETAS C/0.46X0.	243,68	-	Móveis e Utensílios	89,7%	R\$ 467,00	R\$ 48,00	1,10
1100	100000004080	28/02/2015	BALCAO DE CANTO	1.043,92	495,86	Móveis e Utensílios	33,8%	R\$ 1.343,00	R\$ 889,00	7,00
1100	100000004081	28/02/2015	BALCAO DE CANTO	1.043,92	495,86	Móveis e Utensílios	33,8%	R\$ 1.343,00	R\$ 889,00	7,00
1100	25366	01/10/2005	BALÇÃO DE CELULAR TIM	1.431,00	-	Móveis e Utensílios	91,2%	R\$ 2.760,00	R\$ 244,00	0,90
1100	100000004085	28/02/2015	BALCAO DE FECH DE ILHA	512,92	243,63	Móveis e Utensílios	33,8%	R\$ 660,00	R\$ 437,00	7,00
1100	5310	31/12/2005	BALCAO DE MADEIRA C/3 PRATELEIRAS C/	627,05	-	Móveis e Utensílios	89,7%	R\$ 1.201,00	R\$ 124,00	1,10
1100	5311	31/12/2005	BALCAO DE MADEIRA C/3 PRATELEIRAS C/	627,05	-	Móveis e Utensílios	89,7%	R\$ 1.201,00	R\$ 124,00	1,10
1100	5312	31/12/2005	BALCAO DE MADEIRA C/3 PRATELEIRAS C/	627,05	-	Móveis e Utensílios	89,7%	R\$ 1.201,00	R\$ 124,00	1,10
1100	5313	31/12/2005	BALCAO DE MADEIRA C/5 GAVETAS C/0.94	714,78	-	Móveis e Utensílios	89,7%	R\$ 1.369,00	R\$ 141,00	1,10
1100	5314	31/12/2005	BALCAO DE MADEIRA C/5 GAVETAS C/0.94	714,78	-	Móveis e Utensílios	89,7%	R\$ 1.369,00	R\$ 141,00	1,10
1100	5349	31/12/2005	BALCAO DE MADEIRA P/DESACOPLADOR C/1	1.286,60	-	Móveis e Utensílios	89,7%	R\$ 2.464,00	R\$ 255,00	1,10
1100	5351	31/12/2005	BALCAO DE MADEIRA P/DESACOPLADOR C/1	1.286,60	-	Móveis e Utensílios	89,7%	R\$ 2.464,00	R\$ 255,00	1,10
1100	5352	31/12/2005	BALCAO DE MADEIRA P/DESACOPLADOR C/1	1.286,60	-	Móveis e Utensílios	89,7%	R\$ 2.464,00	R\$ 255,00	1,10
1100	18389	31/12/2005	BALCAO DE MADEIRA P/DESACOPLADOR C/1	1.286,60	-	Móveis e Utensílios	89,7%	R\$ 2.464,00	R\$ 255,00	1,10
1100	18396	31/12/2005	BALCAO DE MADEIRA P/DESACOPLADOR C/1	1.286,60	-	Móveis e Utensílios	89,7%	R\$ 2.464,00	R\$ 255,00	1,10
1100	18397	31/12/2005	BALCAO DE MADEIRA P/DESACOPLADOR C/1	1.286,60	-	Móveis e Utensílios	89,7%	R\$ 2.464,00	R\$ 255,00	1,10
1100	18398	31/12/2005	BALCAO DE MADEIRA P/DESACOPLADOR C/1	1.286,60	-	Móveis e Utensílios	89,7%	R\$ 2.464,00	R\$ 255,00	1,10
1100	18703	31/12/2005	BALCAO DE MADEIRA P/DESACOPLADOR C/1	1.286,60	-	Móveis e Utensílios	89,7%	R\$ 2.464,00	R\$ 255,00	1,10
1100	18704	31/12/2005	BALCAO DE MADEIRA P/DESACOPLADOR C/1	1.286,60	-	Móveis e Utensílios	89,7%	R\$ 2.464,00	R\$ 255,00	1,10
1100	5273	31/12/2005	BALCAO DE OFERTAS EM MADEIRA C/1 PRA	714,78	-	Móveis e Utensílios	89,7%	R\$ 1.369,00	R\$ 141,00	1,10
1100	5706	31/12/2005	BALCAO EM MADEIRA C/1.00X0.40X1.00	701,78	-	Móveis e Utensílios	89,7%	R\$ 1.344,00	R\$ 139,00	1,10
1100	5707	31/12/2005	BALCAO EM MADEIRA C/1.00X0.40X1.00	701,78	-	Móveis e Utensílios	89,7%	R\$ 1.344,00	R\$ 139,00	1,10
1100	5631	31/12/2005	BALCAO EM MADEIRA C/2 GAVETAS C/0.80	649,80	-	Móveis e Utensílios	89,7%	R\$ 1.245,00	R\$ 129,00	1,10
1100	5630	31/12/2005	BALCAO EM MADEIRA C/2 GAVETAS C/1.85	1.007,19	-	Móveis e Utensílios	89,7%	R\$ 1.929,00	R\$ 199,00	1,10
1100	5357	31/12/2005	BALCAO EM MADEIRA C/2 GAVETAS C/SUPO	682,29	-	Móveis e Utensílios	89,7%	R\$ 1.307,00	R\$ 135,00	1,10
1100	5358	31/12/2005	BALCAO EM MADEIRA C/2 GAVETAS C/SUPO	682,29	-	Móveis e Utensílios	89,7%	R\$ 1.307,00	R\$ 135,00	1,10
1100	5359	31/12/2005	BALCAO EM MADEIRA C/2 GAVETAS C/SUPO	682,29	-	Móveis e Utensílios	89,7%	R\$ 1.307,00	R\$ 135,00	1,10
1100	5360	31/12/2005	BALCAO EM MADEIRA C/2 GAVETAS C/SUPO	682,29	-	Móveis e Utensílios	89,7%	R\$ 1.307,00	R\$ 135,00	1,10
1100	5654	31/12/2005	BALCAO EM MADEIRA C/5 GAVETAS C/0.94	747,27	-	Móveis e Utensílios	89,7%	R\$ 1.431,00	R\$ 148,00	1,10
1100	4974	31/12/2005	BALCAO EM MADEIRA C/FRENTE DE VIDRO	779,76	-	Móveis e Utensílios	89,7%	R\$ 1.494,00	R\$ 154,00	1,10
1100	4984	31/12/2005	BALCAO EM MADEIRA C/RODIZIOS C/2 GAV	888,93	-	Móveis e Utensílios	89,7%	R\$ 1.703,00	R\$ 176,00	1,10
1100	5315	31/12/2005	BALCAO EM MADEIRA P/DERSACOPLADOR C/	942,21	-	Móveis e Utensílios	89,7%	R\$ 1.805,00	R\$ 186,00	1,10
1100	5316	31/12/2005	BALCAO EM MADEIRA P/DERSACOPLADOR C/	942,21	-	Móveis e Utensílios	89,7%	R\$ 1.805,00	R\$ 186,00	1,10
1100	5317	31/12/2005	BALCAO EM MADEIRA P/DERSACOPLADOR C/	942,21	-	Móveis e Utensílios	89,7%	R\$ 1.805,00	R\$ 186,00	1,10
1100	5318	31/12/2005	BALCAO EM MADEIRA P/DERSACOPLADOR C/	942,21	-	Móveis e Utensílios	89,7%	R\$ 1.805,00	R\$ 186,00	1,10

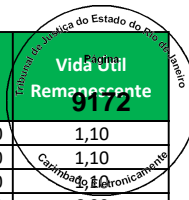

Empresa	Imobilizado	Dt.incorp.	Denominação do imobilizado	ValAquis.	Valor contábil	Conta de Avaliação	Depreciação	Valor Reposição	Valor Mercado	Vida Útil Remanescente
1100	5148	31/12/2005	BALCAO EM MADEIRA P/DESACOPLADOR C/2	1.286,60	-	Móveis e Utensílios	89,7%	R\$ 2.464,00	R\$ 255,00	1,10
1100	5149	31/12/2005	BALCAO EM MADEIRA P/DESACOPLADOR C/2	1.286,60	-	Móveis e Utensílios	89,7%	R\$ 2.464,00	R\$ 255,00	1,10
1100	5150	31/12/2005	BALCAO EM MADEIRA P/DESACOPLADOR C/2	1.286,60	-	Móveis e Utensílios	89,7%	R\$ 2.464,00	R\$ 255,00	1,10
1100	5151	31/12/2005	BALCAO EM MADEIRA P/DESACOPLADOR C/2	1.286,60	-	Móveis e Utensílios	89,7%	R\$ 2.464,00	R\$ 255,00	1,10
1100	5152	31/12/2005	BALCAO EM MADEIRA P/DESACOPLADOR C/2	1.286,60	-	Móveis e Utensílios	89,7%	R\$ 2.464,00	R\$ 255,00	1,10
1100	5153	31/12/2005	BALCAO EM MADEIRA P/DESACOPLADOR C/2	1.286,60	-	Móveis e Utensílios	89,7%	R\$ 2.464,00	R\$ 255,00	1,10
1100	5484	31/12/2005	BALCAO EM MADEIRA P/DESACOPLADOR C/2	1.286,60	-	Móveis e Utensílios	89,7%	R\$ 2.464,00	R\$ 255,00	1,10
1100	5485	31/12/2005	BALCAO EM MADEIRA P/DESACOPLADOR C/2	1.286,60	-	Móveis e Utensílios	89,7%	R\$ 2.464,00	R\$ 255,00	1,10
1100	5486	31/12/2005	BALCAO EM MADEIRA P/DESACOPLADOR C/2	1.286,60	-	Móveis e Utensílios	89,7%	R\$ 2.464,00	R\$ 255,00	1,10
1100	5487	31/12/2005	BALCAO EM MADEIRA P/DESACOPLADOR C/2	1.286,60	-	Móveis e Utensílios	89,7%	R\$ 2.464,00	R\$ 255,00	1,10
1100	5488	31/12/2005	BALCAO EM MADEIRA P/DESACOPLADOR C/2	1.286,60	-	Móveis e Utensílios	89,7%	R\$ 2.464,00	R\$ 255,00	1,10
1100	5489	31/12/2005	BALCAO EM MADEIRA P/DESACOPLADOR C/2	1.286,60	-	Móveis e Utensílios	89,7%	R\$ 2.464,00	R\$ 255,00	1,10
1100	82883	31/12/2013	BALCAO FECHAMENTO ILHA CELULAR	2.020,00	723,83	Móveis e Utensílios	41,0%	R\$ 2.687,00	R\$ 1.585,00	6,20
1100	61541	31/12/2011	BALCAO PAPA FILA	761,80	120,62	Móveis e Utensílios	53,4%	R\$ 1.114,00	R\$ 520,00	4,90
1100	61542	31/12/2011	BALCAO PAPA FILA	761,80	120,62	Móveis e Utensílios	53,4%	R\$ 1.114,00	R\$ 520,00	4,90
1100	76159	30/04/2013	BALCAO PGTO EXTR 0,85X0,60X0,95	931,50	271,69	Móveis e Utensílios	45,2%	R\$ 1.277,00	R\$ 700,00	5,80
1100	76160	30/04/2013	BALCAO PGTO EXTR 0,85X0,60X0,95	931,50	271,69	Móveis e Utensílios	45,2%	R\$ 1.277,00	R\$ 700,00	5,80
1100	76998	30/06/2013	BALCAO PGTO EXTR 0,85X0,60X0,95	931,50	287,21	Móveis e Utensílios	44,1%	R\$ 1.278,00	R\$ 714,00	5,90
1100	76999	30/06/2013	BALCAO PGTO EXTR 0,85X0,60X0,95	931,50	287,21	Móveis e Utensílios	44,1%	R\$ 1.278,00	R\$ 714,00	5,90
1100	41664	07/11/2008	BANCA DE OFERTA	630,61	-	Móveis e Utensílios	72,5%	R\$ 1.022,00	R\$ 281,00	2,90
1100	41665	07/11/2008	BANCA DE OFERTA	630,61	-	Móveis e Utensílios	72,5%	R\$ 1.022,00	R\$ 281,00	2,90
1100	41666	07/11/2008	BANCA DE OFERTA	630,61	-	Móveis e Utensílios	72,5%	R\$ 1.022,00	R\$ 281,00	2,90
1100	41667	07/11/2008	BANCA DE OFERTA	630,61	-	Móveis e Utensílios	72,5%	R\$ 1.022,00	R\$ 281,00	2,90
1100	4966	31/12/2005	BANCA ESTRUTURA MADEIRA C/VIDROS C/R	747,27	-	Móveis e Utensílios	89,7%	R\$ 1.431,00	R\$ 148,00	1,10
1100	4968	31/12/2005	BANCA ESTRUTURA MADEIRA C/VIDROS C/R	747,27	-	Móveis e Utensílios	89,7%	R\$ 1.431,00	R\$ 148,00	1,10
1100	4969	31/12/2005	BANCA ESTRUTURA MADEIRA C/VIDROS C/R	747,27	-	Móveis e Utensílios	89,7%	R\$ 1.431,00	R\$ 148,00	1,10
1100	5269	31/12/2005	BANCA ESTRUTURA MADEIRA E ACO C/RODI	747,27	-	Móveis e Utensílios	89,7%	R\$ 1.431,00	R\$ 148,00	1,10
1100	5664	31/12/2005	BANCA ESTRUTURA MADEIRA LATERAIS EM	747,27	-	Móveis e Utensílios	89,7%	R\$ 1.431,00	R\$ 148,00	1,10
1100	5666	31/12/2005	BANCA ESTRUTURA MADEIRA LATERAIS EM	747,27	-	Móveis e Utensílios	89,7%	R\$ 1.431,00	R\$ 148,00	1,10
1100	5667	31/12/2005	BANCA ESTRUTURA MADEIRA LATERAIS EM	747,27	-	Móveis e Utensílios	89,7%	R\$ 1.431,00	R\$ 148,00	1,10
1100	5668	31/12/2005	BANCA ESTRUTURA MADEIRA LATERAIS EM	747,27	-	Móveis e Utensílios	89,7%	R\$ 1.431,00	R\$ 148,00	1,10
1100	5669	31/12/2005	BANCA ESTRUTURA MADEIRA LATERAIS EM	747,27	-	Móveis e Utensílios	89,7%	R\$ 1.431,00	R\$ 148,00	1,10
1100	5670	31/12/2005	BANCA ESTRUTURA MADEIRA LATERAIS EM	747,27	-	Móveis e Utensílios	89,7%	R\$ 1.431,00	R\$ 148,00	1,10
1100	5671	31/12/2005	BANCA ESTRUTURA MADEIRA LATERAIS EM	747,27	-	Móveis e Utensílios	89,7%	R\$ 1.431,00	R\$ 148,00	1,10
1100	5672	31/12/2005	BANCA ESTRUTURA MADEIRA LATERAIS EM	747,27	-	Móveis e Utensílios	89,7%	R\$ 1.431,00	R\$ 148,00	1,10
1100	5673	31/12/2005	BANCA ESTRUTURA MADEIRA LATERAIS EM	747,27	-	Móveis e Utensílios	89,7%	R\$ 1.431,00	R\$ 148,00	1,10
1100	5681	31/12/2005	BANCA ESTRUTURA MADEIRA LATERAIS EM	747,27	-	Móveis e Utensílios	89,7%	R\$ 1.431,00	R\$ 148,00	1,10
1100	5662	31/12/2005	BANCADA DE MADEIRA C/2 GAVETAS C/0.8	649,80	-	Móveis e Utensílios	89,7%	R\$ 1.245,00	R\$ 129,00	1,10
1100	5278	31/12/2005	BANCO DE MADEIRA C/3 LUGARES C/BRACO	250,17	-	Móveis e Utensílios	89,7%	R\$ 479,00	R\$ 49,00	1,10
1100	5279	31/12/2005	BANCO DE MADEIRA C/3 LUGARES C/BRACO	250,17	-	Móveis e Utensílios	89,7%	R\$ 479,00	R\$ 49,00	1,10
1100	5375	31/12/2005	BANCO DE MADEIRA C/3 LUGARES C/ENCOS	250,17	-	Móveis e Utensílios	89,7%	R\$ 479,00	R\$ 49,00	1,10
1100	4863	31/12/2005	BEBEDOIRO DE PRESSAO	239,78	-	Móveis e Utensílios	89,7%	R\$ 459,00	R\$ 47,00	1,10
1100	5539	31/12/2005	BEBEDOIRO DE PRESSAO	239,78	-	Móveis e Utensílios	89,7%	R\$ 459,00	R\$ 47,00	1,10
1100	84136	31/03/2014	BEBEDOIRO ELETRICO MASTERFRIO PRESSAO	554,85	212,69	Móveis e Utensílios	39,5%	R\$ 730,00	R\$ 442,00	6,40
1100	100000004087	28/02/2015	CADEIRA ALTA C RODIZIO	280,00	133,00	Móveis e Utensílios	33,8%	R\$ 360,00	R\$ 239,00	7,00
1100	47288	05/10/2009	COFRE BOCA DE LOBO MOD W(120)	4.312,00	-	Móveis e Utensílios	67,0%	R\$ 7.166,00	R\$ 2.363,00	3,50
1100	4959	31/12/2005	COFRE DE ACO C/0.60X0.57X1.00	623,81	-	Móveis e Utensílios	89,7%	R\$ 1.195,00	R\$ 123,00	1,10
1100	16518	31/12/2005	COFRE DE ACO MOD A -40-86 Nª 35315	337,90	-	Móveis e Utensílios	89,7%	R\$ 647,00	R\$ 67,00	1,10
1100	58838	31/10/2011	ESCADA 7 DEGRAUS	135,90	19,25	Móveis e Utensílios	54,4%	R\$ 200,00	R\$ 91,00	4,80
1100	5604	31/12/2005	ESTANTE MADEIRA C/6 PRATELEIRAS C/1.	419,12	-	Móveis e Utensílios	89,7%	R\$ 803,00	R\$ 83,00	1,10
1100	5540	31/12/2005	ESTUFA	604,32	-	Móveis e Utensílios	89,7%	R\$ 1.158,00	R\$ 120,00	1,10
1100	5541	31/12/2005	ESTUFA	604,32	-	Móveis e Utensílios	89,7%	R\$ 1.158,00	R\$ 120,00	1,10
1100	53468	31/01/2011	ESTUFA MARMITEIRA ACO CARBONO PINTADO	1.130,00	75,33	Móveis e Utensílios	59,0%	R\$ 1.718,00	R\$ 705,00	4,30
1100	5659	31/12/2005	GAVETEIRO DE MESA DE MADEIRA C/2 GAV	204,69	-	Móveis e Utensílios	89,7%	R\$ 392,00	R\$ 40,00	1,10
1100	4953	31/12/2005	GAVETEIRO MELAMINA C/2 GAVETAS C/1 G	188,44	-	Móveis e Utensílios	89,7%	R\$ 361,00	R\$ 37,00	1,10
1100	4954	31/12/2005	GAVETEIRO MELAMINA C/2 GAVETAS C/1 G	188,44	-	Móveis e Utensílios	89,7%	R\$ 361,00	R\$ 37,00	1,10
1100	5284	31/12/2005	GAVETEIRO MELAMINA C/2 GAVETAS C/1 G	188,44	-	Móveis e Utensílios	89,7%	R\$ 361,00	R\$ 37,00	1,10

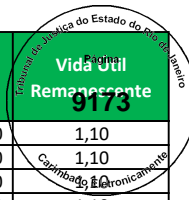

Empresa	Imobilizado	Dt.incorp.	Denominação do imobilizado	ValAquis.	Valor contábil	Conta de Avaliação	Depreciação	Valor Reposição	Valor Mercado	Vida Útil Remanescente
1100	5366	31/12/2005	GAVETEIRO MELAMINA C/2 GAVETAS C/1 G	188,44	-	Móveis e Utensílios	89,7%	R\$ 361,00	R\$ 37,00	1,10
1100	5399	31/12/2005	GAVETEIRO MELAMINA C/2 GAVETAS C/1 G	188,44	-	Móveis e Utensílios	89,7%	R\$ 361,00	R\$ 37,00	1,10
1100	5607	31/12/2005	GAVETEIRO MELAMINA C/2 GAVETAS C/1 G	188,44	-	Móveis e Utensílios	89,7%	R\$ 361,00	R\$ 37,00	1,10
1100	5637	31/12/2005	GAVETEIRO MELAMINA C/2 GAVETAS C/1 G	188,44	-	Móveis e Utensílios	89,7%	R\$ 361,00	R\$ 37,00	1,10
1100	22068	31/12/2005	GAVETEIRO MILENIUM C/ RODIZIOS	184,55	-	Móveis e Utensílios	89,7%	R\$ 354,00	R\$ 37,00	1,10
1100	4977	31/12/2005	LONGARINA ESTR. METALICA C/4 LUGARE	386,63	-	Móveis e Utensílios	89,7%	R\$ 741,00	R\$ 76,00	1,10
1100	4978	31/12/2005	LONGARINA ESTR. METALICA C/4 LUGARE	386,63	-	Móveis e Utensílios	89,7%	R\$ 741,00	R\$ 76,00	1,10
1100	4980	31/12/2005	LONGARINA ESTR. METALICA C/4 LUGARE	386,63	-	Móveis e Utensílios	89,7%	R\$ 741,00	R\$ 76,00	1,10
1100	5551	31/12/2005	MESA DE MADEIRA C/1.00X0.60X0.40	150,76	-	Móveis e Utensílios	89,7%	R\$ 289,00	R\$ 30,00	1,10
1100	5544	31/12/2005	MESA DE MADEIRA P/REFEITÓRIO C/6 ASS	382,09	-	Móveis e Utensílios	89,7%	R\$ 732,00	R\$ 76,00	1,10
1100	5545	31/12/2005	MESA DE MADEIRA P/REFEITÓRIO C/6 ASS	382,09	-	Móveis e Utensílios	89,7%	R\$ 732,00	R\$ 76,00	1,10
1100	5546	31/12/2005	MESA DE MADEIRA P/REFEITÓRIO C/6 ASS	382,09	-	Móveis e Utensílios	89,7%	R\$ 732,00	R\$ 76,00	1,10
1100	5547	31/12/2005	MESA DE MADEIRA P/REFEITÓRIO C/6 ASS	382,09	-	Móveis e Utensílios	89,7%	R\$ 732,00	R\$ 76,00	1,10
1100	5548	31/12/2005	MESA DE MADEIRA P/REFEITÓRIO C/6 ASS	382,09	-	Móveis e Utensílios	89,7%	R\$ 732,00	R\$ 76,00	1,10
1100	5549	31/12/2005	MESA DE MADEIRA P/REFEITÓRIO C/6 ASS	382,09	-	Móveis e Utensílios	89,7%	R\$ 732,00	R\$ 76,00	1,10
1100	22067	31/12/2005	MESA DE MELANINA C/ 1", "26 E 2 GAVET	224,18	-	Móveis e Utensílios	89,7%	R\$ 429,00	R\$ 44,00	1,10
1100	5552	31/12/2005	MESA ESTRUTURA EM ACO C/TAMPO EM MAD	789,50	-	Móveis e Utensílios	89,7%	R\$ 1.512,00	R\$ 156,00	1,10
1100	5553	31/12/2005	MESA ESTRUTURA EM ACO C/TAMPO EM MAD	526,34	-	Móveis e Utensílios	89,7%	R\$ 1.008,00	R\$ 104,00	1,10
1100	5554	31/12/2005	MESA ESTRUTURA EM ACO C/TAMPO EM MAD	555,58	-	Móveis e Utensílios	89,7%	R\$ 1.064,00	R\$ 110,00	1,10
1100	5583	31/12/2005	MESA ESTRUTURA EM ACO C/TAMPO EM MAD	844,74	-	Móveis e Utensílios	89,7%	R\$ 1.618,00	R\$ 167,00	1,10
1100	5584	31/12/2005	MESA ESTRUTURA EM ACO C/TAMPO EM MAD	894,78	-	Móveis e Utensílios	89,7%	R\$ 1.714,00	R\$ 177,00	1,10
1100	4951	31/12/2005	MESA MELAMINA C/1.25X0.75X0.74	204,69	-	Móveis e Utensílios	89,7%	R\$ 392,00	R\$ 40,00	1,10
1100	4952	31/12/2005	MESA MELAMINA C/1.25X0.75X0.74	204,69	-	Móveis e Utensílios	89,7%	R\$ 392,00	R\$ 40,00	1,10
1100	5283	31/12/2005	MESA MELAMINA C/1.25X0.75X0.74	204,69	-	Móveis e Utensílios	89,7%	R\$ 392,00	R\$ 40,00	1,10
1100	5364	31/12/2005	MESA MELAMINA C/1.25X0.75X0.74	204,69	-	Móveis e Utensílios	89,7%	R\$ 392,00	R\$ 40,00	1,10
1100	5365	31/12/2005	MESA MELAMINA C/1.25X0.75X0.74	204,69	-	Móveis e Utensílios	89,7%	R\$ 392,00	R\$ 40,00	1,10
1100	5397	31/12/2005	MESA MELAMINA C/1.25X0.75X0.74	204,69	-	Móveis e Utensílios	89,7%	R\$ 392,00	R\$ 40,00	1,10
1100	5606	31/12/2005	MESA MELAMINA C/1.25X0.75X0.74	204,69	-	Móveis e Utensílios	89,7%	R\$ 392,00	R\$ 40,00	1,10
1100	5636	31/12/2005	MESA MELAMINA C/1.25X0.75X0.74	204,69	-	Móveis e Utensílios	89,7%	R\$ 392,00	R\$ 40,00	1,10
1100	5620	31/12/2005	RACK DE ACO C/PORTA ACRILICO C/EXAUS	636,81	-	Móveis e Utensílios	89,7%	R\$ 1.220,00	R\$ 126,00	1,10
1100	5372	31/12/2005	RACK MADEIRA P/SISTEMA RADIO C/0.50X	354,14	-	Móveis e Utensílios	89,7%	R\$ 678,00	R\$ 70,00	1,10
1100	5542	31/12/2005	REFRIGERADOR 340 LITROS	649,80	-	Móveis e Utensílios	89,7%	R\$ 1.245,00	R\$ 129,00	1,10
1100	5557	31/12/2005	ROUPEIRO EM ACO C/6 PORTAS C/0.93X0.	185,20	-	Móveis e Utensílios	89,7%	R\$ 355,00	R\$ 37,00	1,10
1100	5558	31/12/2005	ROUPEIRO EM ACO C/6 PORTAS C/0.93X0.	185,20	-	Móveis e Utensílios	89,7%	R\$ 355,00	R\$ 37,00	1,10
1100	5559	31/12/2005	ROUPEIRO EM ACO C/6 PORTAS C/0.93X0.	185,20	-	Móveis e Utensílios	89,7%	R\$ 355,00	R\$ 37,00	1,10
1100	5560	31/12/2005	ROUPEIRO EM ACO C/6 PORTAS C/0.93X0.	185,20	-	Móveis e Utensílios	89,7%	R\$ 355,00	R\$ 37,00	1,10
1100	5561	31/12/2005	ROUPEIRO EM ACO C/6 PORTAS C/0.93X0.	185,20	-	Móveis e Utensílios	89,7%	R\$ 355,00	R\$ 37,00	1,10
1100	5562	31/12/2005	ROUPEIRO EM ACO C/6 PORTAS C/0.93X0.	185,20	-	Móveis e Utensílios	89,7%	R\$ 355,00	R\$ 37,00	1,10
1100	5563	31/12/2005	ROUPEIRO EM ACO C/6 PORTAS C/0.93X0.	185,20	-	Móveis e Utensílios	89,7%	R\$ 355,00	R\$ 37,00	1,10
1100	5564	31/12/2005	ROUPEIRO EM ACO C/6 PORTAS C/0.93X0.	185,20	-	Móveis e Utensílios	89,7%	R\$ 355,00	R\$ 37,00	1,10
1100	5566	31/12/2005	ROUPEIRO EM ACO C/6 PORTAS C/0.93X0.	185,20	-	Móveis e Utensílios	89,7%	R\$ 355,00	R\$ 37,00	1,10
1100	5567	31/12/2005	ROUPEIRO EM ACO C/6 PORTAS C/0.93X0.	185,20	-	Móveis e Utensílios	89,7%	R\$ 355,00	R\$ 37,00	1,10
1100	5568	31/12/2005	ROUPEIRO EM ACO C/6 PORTAS C/0.93X0.	185,20	-	Móveis e Utensílios	89,7%	R\$ 355,00	R\$ 37,00	1,10
1100	5569	31/12/2005	ROUPEIRO EM ACO C/6 PORTAS C/0.93X0.	185,20	-	Móveis e Utensílios	89,7%	R\$ 355,00	R\$ 37,00	1,10
1100	5570	31/12/2005	ROUPEIRO EM ACO C/6 PORTAS C/0.93X0.	185,20	-	Móveis e Utensílios	89,7%	R\$ 355,00	R\$ 37,00	1,10
1100	5571	31/12/2005	ROUPEIRO EM ACO C/6 PORTAS C/0.93X0.	185,20	-	Móveis e Utensílios	89,7%	R\$ 355,00	R\$ 37,00	1,10
1100	5572	31/12/2005	ROUPEIRO EM ACO C/6 PORTAS C/0.93X0.	185,20	-	Móveis e Utensílios	89,7%	R\$ 355,00	R\$ 37,00	1,10
1100	5573	31/12/2005	ROUPEIRO EM ACO C/6 PORTAS C/0.93X0.	185,20	-	Móveis e Utensílios	89,7%	R\$ 355,00	R\$ 37,00	1,10
1100	5574	31/12/2005	ROUPEIRO EM ACO C/6 PORTAS C/0.93X0.	185,20	-	Móveis e Utensílios	89,7%	R\$ 355,00	R\$ 37,00	1,10
1100	5575	31/12/2005	ROUPEIRO EM ACO C/6 PORTAS C/0.93X0.	185,20	-	Móveis e Utensílios	89,7%	R\$ 355,00	R\$ 37,00	1,10
1100	5591	31/12/2005	ROUPEIRO EM ACO C/6 PORTAS C/0.93X0.	185,20	-	Móveis e Utensílios	89,7%	R\$ 355,00	R\$ 37,00	1,10
1100	16532	31/12/2005	SOFA EM CURVIM PRETO C/ ESTRUTURA EM	181,94	-	Móveis e Utensílios	89,7%	R\$ 349,00	R\$ 36,00	1,10
1100	16533	31/12/2005	SOFA EM CURVIM PRETO C/ ESTRUTURA ME	181,94	-	Móveis e Utensílios	89,7%	R\$ 349,00	R\$ 36,00	1,10
1100	11000004325	30/04/2013	APOIO PARA PES	115,81	33,78	Móveis e Utensílios	45,2%	R\$ 159,00	R\$ 87,00	5,80
1100	11000004326	30/04/2013	APOIO PARA PES	115,81	33,78	Móveis e Utensílios	45,2%	R\$ 159,00	R\$ 87,00	5,80
1100	11000004327	30/04/2013	APOIO PARA PES	115,81	33,78	Móveis e Utensílios	45,2%	R\$ 159,00	R\$ 87,00	5,80
1100	11000004328	30/04/2013	APOIO PARA PES	115,81	33,78	Móveis e Utensílios	45,2%	R\$ 159,00	R\$ 87,00	5,80

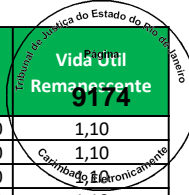

Empresa	Imobilizado	Dt.incorp.	Denominação do imobilizado	ValAquis.	Valor contábil	Conta de Avaliação	Depreciação	Valor Reposição	Valor Mercado	Vida Útil Remanescente
1100	11000004329	30/04/2013	APOIO PARA PES	115,81	33,78	Móveis e Utensílios	45,2%	R\$ 159,00	R\$ 87,00	5,80
1100	11000004330	30/04/2013	APOIO PARA PES	115,81	33,78	Móveis e Utensílios	45,2%	R\$ 159,00	R\$ 87,00	5,80
1100	11000004331	30/04/2013	APOIO PARA PES	115,81	33,78	Móveis e Utensílios	45,2%	R\$ 159,00	R\$ 87,00	5,80
1100	11000004332	30/04/2013	APOIO PARA PES	115,81	33,78	Móveis e Utensílios	45,2%	R\$ 159,00	R\$ 87,00	5,80
1100	11000005587	30/11/2013	APOIO PARA PES	105,30	36,85	Móveis e Utensílios	41,5%	R\$ 140,00	R\$ 82,00	6,10
1100	100000004092	28/02/2015	ARMARIO AÇO + 2 CADEADOS	1.060,00	503,50	Móveis e Utensílios	33,8%	R\$ 1.363,00	R\$ 903,00	7,00
1100	100000003388	31/12/2014	ARMARIO ALMOXARIFADO	4.490,30	2.058,05	Móveis e Utensílios	34,8%	R\$ 5.843,00	R\$ 3.811,00	6,80
1100	80172	30/11/2013	ARMARIO ALTO DIRETOR 90X40X163	810,00	283,50	Móveis e Utensílios	41,5%	R\$ 1.079,00	R\$ 631,00	6,10
1100	3778	31/12/2005	ARMARIO DE MADEIRA C/1 PORTA C/0.45X	276,16	-	Móveis e Utensílios	89,7%	R\$ 529,00	R\$ 55,00	1,10
1100	82611	31/12/2013	ARMARIO GUARDA-ROUPA	420,00	150,50	Móveis e Utensílios	41,0%	R\$ 559,00	R\$ 330,00	6,20
1100	82612	31/12/2013	ARMARIO GUARDA-ROUPA	420,00	150,50	Móveis e Utensílios	41,0%	R\$ 559,00	R\$ 330,00	6,20
1100	82613	31/12/2013	ARMARIO GUARDA-ROUPA	420,00	150,50	Móveis e Utensílios	41,0%	R\$ 559,00	R\$ 330,00	6,20
1100	82614	31/12/2013	ARMARIO GUARDA-ROUPA	420,00	150,50	Móveis e Utensílios	41,0%	R\$ 559,00	R\$ 330,00	6,20
1100	82615	31/12/2013	ARMARIO GUARDA-ROUPA	420,00	150,50	Móveis e Utensílios	41,0%	R\$ 559,00	R\$ 330,00	6,20
1100	82616	31/12/2013	ARMARIO GUARDA-ROUPA	420,00	150,50	Móveis e Utensílios	41,0%	R\$ 559,00	R\$ 330,00	6,20
1100	82617	31/12/2013	ARMARIO GUARDA-ROUPA	420,00	150,50	Móveis e Utensílios	41,0%	R\$ 559,00	R\$ 330,00	6,20
1100	3720	31/12/2005	ARQUIVO EM MELAMINA C/2 GAVETAS C/0.	181,94	-	Móveis e Utensílios	89,7%	R\$ 349,00	R\$ 36,00	1,10
1100	100000004093	28/02/2015	BALCAO DE CANTO	1.111,56	527,99	Móveis e Utensílios	33,8%	R\$ 1.430,00	R\$ 947,00	7,00
1100	100000004094	28/02/2015	BALCAO DE CANTO	1.111,56	527,99	Móveis e Utensílios	33,8%	R\$ 1.430,00	R\$ 947,00	7,00
1100	100000004097	28/02/2015	BALCAO DE FECH DE ILHA	580,56	275,76	Móveis e Utensílios	33,8%	R\$ 747,00	R\$ 495,00	7,00
1100	3638	31/12/2005	BALCAO DE MADEIRA C/FRENTE DE VIDRO	1.156,64	-	Móveis e Utensílios	89,7%	R\$ 2.216,00	R\$ 229,00	1,10
1100	3681	31/12/2005	BALCAO DE MADEIRA C/RODIZIOS C/2 POR	888,93	-	Móveis e Utensílios	89,7%	R\$ 1.703,00	R\$ 176,00	1,10
1100	3699	31/12/2005	BALCAO EM MADEIRA C/2 GAVETAS C/0.80	649,80	-	Móveis e Utensílios	89,7%	R\$ 1.245,00	R\$ 129,00	1,10
1100	3391	31/12/2005	BALCAO EM MADEIRA P/DESACOPADOR C/2	1.286,60	-	Móveis e Utensílios	89,7%	R\$ 2.464,00	R\$ 255,00	1,10
1100	3392	31/12/2005	BALCAO EM MADEIRA P/DESACOPADOR C/2	1.286,60	-	Móveis e Utensílios	89,7%	R\$ 2.464,00	R\$ 255,00	1,10
1100	3393	31/12/2005	BALCAO EM MADEIRA P/DESACOPADOR C/2	1.286,60	-	Móveis e Utensílios	89,7%	R\$ 2.464,00	R\$ 255,00	1,10
1100	3394	31/12/2005	BALCAO EM MADEIRA P/DESACOPADOR C/2	1.286,60	-	Móveis e Utensílios	89,7%	R\$ 2.464,00	R\$ 255,00	1,10
1100	3395	31/12/2005	BALCAO EM MADEIRA P/DESACOPADOR C/2	1.286,60	-	Móveis e Utensílios	89,7%	R\$ 2.464,00	R\$ 255,00	1,10
1100	3426	31/12/2005	BALCAO EM MADEIRA P/DESACOPADOR C/2	1.286,60	-	Móveis e Utensílios	89,7%	R\$ 2.464,00	R\$ 255,00	1,10
1100	3428	31/12/2005	BALCAO EM MADEIRA P/DESACOPADOR C/2	1.286,60	-	Móveis e Utensílios	89,7%	R\$ 2.464,00	R\$ 255,00	1,10
1100	3430	31/12/2005	BALCAO EM MADEIRA P/DESACOPADOR C/2	1.286,60	-	Móveis e Utensílios	89,7%	R\$ 2.464,00	R\$ 255,00	1,10
1100	3431	31/12/2005	BALCAO EM MADEIRA P/DESACOPADOR C/2	942,21	-	Móveis e Utensílios	89,7%	R\$ 1.805,00	R\$ 186,00	1,10
1100	3434	31/12/2005	BALCAO EM MADEIRA P/DESACOPADOR C/2	942,21	-	Móveis e Utensílios	89,7%	R\$ 1.805,00	R\$ 186,00	1,10
1100	3440	31/12/2005	BALCAO EM MADEIRA P/DESACOPADOR C/2	942,21	-	Móveis e Utensílios	89,7%	R\$ 1.805,00	R\$ 186,00	1,10
1100	3449	31/12/2005	BALCAO EM MADEIRA P/DESACOPADOR C/2	1.286,60	-	Móveis e Utensílios	89,7%	R\$ 2.464,00	R\$ 255,00	1,10
1100	3450	31/12/2005	BALCAO EM MADEIRA P/DESACOPADOR C/2	1.286,60	-	Móveis e Utensílios	89,7%	R\$ 2.464,00	R\$ 255,00	1,10
1100	3451	31/12/2005	BALCAO EM MADEIRA P/DESACOPADOR C/2	1.286,60	-	Móveis e Utensílios	89,7%	R\$ 2.464,00	R\$ 255,00	1,10
1100	82884	31/12/2013	BALCAO FECHAMENTO ILHA CELULAR	2.020,00	723,83	Móveis e Utensílios	41,0%	R\$ 2.687,00	R\$ 1.585,00	6,20
1100	76146	30/04/2013	BALCAO PGTO EXTR 0,85X0,60X0,95	931,50	271,69	Móveis e Utensílios	45,2%	R\$ 1.277,00	R\$ 700,00	5,80
1100	76879	31/05/2013	BALCAO PGTO EXTR 0,85X0,60X0,95	931,50	279,45	Móveis e Utensílios	44,6%	R\$ 1.277,00	R\$ 707,00	5,80
1100	3631	31/12/2005	BANCA ESTRUTURA MADEIRA C/VIDROS C/R	747,27	-	Móveis e Utensílios	89,7%	R\$ 1.431,00	R\$ 148,00	1,10
1100	3633	31/12/2005	BANCA ESTRUTURA MADEIRA C/VIDROS C/R	747,27	-	Móveis e Utensílios	89,7%	R\$ 1.431,00	R\$ 148,00	1,10
1100	3634	31/12/2005	BANCA ESTRUTURA MADEIRA C/VIDROS C/R	747,27	-	Móveis e Utensílios	89,7%	R\$ 1.431,00	R\$ 148,00	1,10
1100	3635	31/12/2005	BANCA ESTRUTURA MADEIRA C/VIDROS C/R	747,27	-	Móveis e Utensílios	89,7%	R\$ 1.431,00	R\$ 148,00	1,10
1100	3636	31/12/2005	BANCA ESTRUTURA MADEIRA C/VIDROS C/R	747,27	-	Móveis e Utensílios	89,7%	R\$ 1.431,00	R\$ 148,00	1,10
1100	3750	31/12/2005	BANCADA DE MADEIRA C/12 GAVETAS C/2.	1.215,12	-	Móveis e Utensílios	89,7%	R\$ 2.328,00	R\$ 240,00	1,10
1100	100000009762	26/07/2017	BANCO DE ESPERA	3.597,65	2.578,32	Móveis e Utensílios	18,5%	R\$ 4.153,00	R\$ 3.384,00	8,60
1100	3757	31/12/2005	BEBEDOURO DE PRESSAO	239,78	-	Móveis e Utensílios	89,7%	R\$ 459,00	R\$ 47,00	1,10
1100	77688	31/08/2013	BEBEDOURO ELETRICO MASTERFRIO PRESSAO	685,00	222,63	Móveis e Utensílios	43,1%	R\$ 933,00	R\$ 531,00	6,00
1100	100000004099	28/02/2015	CADEIRA ALTA C RODIZIO	280,00	133,00	Móveis e Utensílios	33,8%	R\$ 360,00	R\$ 239,00	7,00
1100	50629	31/12/2010	CADEIRA FIXA SEM BRAÇO	148,00	8,63	Móveis e Utensílios	59,5%	R\$ 226,00	R\$ 92,00	4,30
1100	50630	31/12/2010	CADEIRA FIXA SEM BRAÇO	148,00	8,63	Móveis e Utensílios	59,5%	R\$ 226,00	R\$ 92,00	4,30
1100	50631	31/12/2010	CADEIRA FIXA SEM BRAÇO	148,00	8,63	Móveis e Utensílios	59,5%	R\$ 226,00	R\$ 92,00	4,30
1100	50632	31/12/2010	CADEIRA FIXA SEM BRAÇO	148,00	8,63	Móveis e Utensílios	59,5%	R\$ 226,00	R\$ 92,00	4,30
1100	29815	01/02/2007	CADEIRA SECRETARIA C/ BRAÇOS	157,00	-	Móveis e Utensílios	83,2%	R\$ 292,00	R\$ 49,00	1,80
1100	29816	01/02/2007	CADEIRA SECRETARIA FIXA COM BRAÇO	124,00	-	Móveis e Utensílios	83,2%	R\$ 231,00	R\$ 39,00	1,80
1100	29817	01/02/2007	CADEIRA SECRETARIA FIXA COM BRAÇO	124,00	-	Móveis e Utensílios	83,2%	R\$ 231,00	R\$ 39,00	1,80

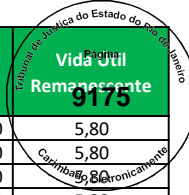

Empresa	Imobilizado	Dt.incorp.	Denominação do imobilizado	ValAquis.	Valor contábil	Conta de Avaliação	Depreciação	Valor Reposição	Valor Mercado	Vida Útil Remanescente
1100	3777	31/12/2005	COFRE DE ACO C/0.50X0.46X1.15	409,38	-	Móveis e Utensílios	89,7%	R\$ 784,00	R\$ 81,00	1,10
1100	16544	31/12/2005	COFRE DE ACO MOD A-40-86	337,90	-	Móveis e Utensílios	89,7%	R\$ 647,00	R\$ 67,00	1,10
1100	100000003905	31/01/2015	COFRE SIMPLES	2.100,00	980,00	Móveis e Utensílios	34,2%	R\$ 2.719,00	R\$ 1.788,00	6,80
1100	100000003390	31/12/2014	ESTANTES METALICAS	89.947,89	41.226,11	Móveis e Utensílios	34,8%	R\$ 117.039,00	R\$ 76.344,00	6,80
1100	3755	31/12/2005	ESTUFA	604,32	-	Móveis e Utensílios	89,7%	R\$ 1.158,00	R\$ 120,00	1,10
1100	3756	31/12/2005	FORNO MICROONDAS 27 LITROS	253,43	-	Móveis e Utensílios	89,7%	R\$ 485,00	R\$ 50,00	1,10
1100	29818	01/02/2007	GAVETEIRO C/ 1 GAVETA	380,80	-	Móveis e Utensílios	83,2%	R\$ 708,00	R\$ 119,00	1,80
1100	3642	31/12/2005	LONGARINA ESTR. METALICA C/3 ASSENTO	295,66	-	Móveis e Utensílios	89,7%	R\$ 566,00	R\$ 58,00	1,10
1100	3643	31/12/2005	LONGARINA ESTR. METALICA C/3 ASSENTO	295,66	-	Móveis e Utensílios	89,7%	R\$ 566,00	R\$ 58,00	1,10
1100	3644	31/12/2005	LONGARINA ESTR. METALICA C/3 ASSENTO	295,66	-	Móveis e Utensílios	89,7%	R\$ 566,00	R\$ 58,00	1,10
1100	3645	31/12/2005	LONGARINA ESTR. METALICA C/3 ASSENTO	295,66	-	Móveis e Utensílios	89,7%	R\$ 566,00	R\$ 58,00	1,10
1100	3758	31/12/2005	MESA DE MADEIRA P/REFEITORIO C/6 LUG	382,09	-	Móveis e Utensílios	89,7%	R\$ 732,00	R\$ 76,00	1,10
1100	3759	31/12/2005	MESA DE MADEIRA P/REFEITORIO C/6 LUG	382,09	-	Móveis e Utensílios	89,7%	R\$ 732,00	R\$ 76,00	1,10
1100	29814	01/02/2007	MESA DE MELAMINA C/2 GAVETAS	426,00	-	Móveis e Utensílios	83,2%	R\$ 793,00	R\$ 133,00	1,80
1100	3721	31/12/2005	MESA EM MELAMINA C/3 GAVETAS C/1.27X	230,68	-	Móveis e Utensílios	89,7%	R\$ 442,00	R\$ 46,00	1,10
1100	3684	31/12/2005	MESA ESTRUTURA ACO C/TAMPO MADEIRA C	844,74	-	Móveis e Utensílios	89,7%	R\$ 1.618,00	R\$ 167,00	1,10
1100	3714	31/12/2005	MESA ESTRUTURA ACO C/TAMPO MADEIRA C	224,18	-	Móveis e Utensílios	89,7%	R\$ 429,00	R\$ 44,00	1,10
1100	3715	31/12/2005	MESA ESTRUTURA ACO C/TAMPO MADEIRA C	526,34	-	Móveis e Utensílios	89,7%	R\$ 1.008,00	R\$ 104,00	1,10
1100	3775	31/12/2005	MESA MELAMINA C/2 GAVETAS C/1.27X0.7	204,69	-	Móveis e Utensílios	89,7%	R\$ 392,00	R\$ 40,00	1,10
1100	3776	31/12/2005	MESA MELAMINA C/2 GAVETAS C/1.27X0.7	204,69	-	Móveis e Utensílios	89,7%	R\$ 392,00	R\$ 40,00	1,10
1100	3463	31/12/2005	MESA MELAMINA C/3 GAVETAS C/1.27X0.6	217,68	-	Móveis e Utensílios	89,7%	R\$ 417,00	R\$ 43,00	1,10
1100	3745	31/12/2005	MESA MELAMINA C/3 GAVETAS C/1.27X0.7	217,68	-	Móveis e Utensílios	89,7%	R\$ 417,00	R\$ 43,00	1,10
1100	30294	01/03/2007	MESA REDONDA	647,20	-	Móveis e Utensílios	82,7%	R\$ 1.202,00	R\$ 208,00	1,80
1100	3639	31/12/2005	RACK CURVO EM MADEIRA C/LATERAIS DE	1.029,28	-	Móveis e Utensílios	89,7%	R\$ 1.972,00	R\$ 204,00	1,10
1100	3740	31/12/2005	RACK DE ACO PORTA EM ACRILICO C/REFR	526,34	-	Móveis e Utensílios	89,7%	R\$ 1.008,00	R\$ 104,00	1,10
1100	3467	31/12/2005	RACK MADEIRA P/SISTEMA RADIO C/0.54X	354,14	-	Móveis e Utensílios	89,7%	R\$ 678,00	R\$ 70,00	1,10
1100	3754	31/12/2005	REFRIGERADOR 310L	617,31	-	Móveis e Utensílios	89,7%	R\$ 1.182,00	R\$ 122,00	1,10
1100	3760	31/12/2005	ROUPEIRO EM ACO C/6 VAOS C/0.92X0.42	185,20	-	Móveis e Utensílios	89,7%	R\$ 355,00	R\$ 37,00	1,10
1100	3761	31/12/2005	ROUPEIRO EM ACO C/6 VAOS C/0.92X0.42	185,20	-	Móveis e Utensílios	89,7%	R\$ 355,00	R\$ 37,00	1,10
1100	3762	31/12/2005	ROUPEIRO EM ACO C/6 VAOS C/0.92X0.42	185,20	-	Móveis e Utensílios	89,7%	R\$ 355,00	R\$ 37,00	1,10
1100	3763	31/12/2005	ROUPEIRO EM ACO C/6 VAOS C/0.92X0.42	185,20	-	Móveis e Utensílios	89,7%	R\$ 355,00	R\$ 37,00	1,10
1100	3764	31/12/2005	ROUPEIRO EM ACO C/6 VAOS C/0.92X0.42	185,20	-	Móveis e Utensílios	89,7%	R\$ 355,00	R\$ 37,00	1,10
1100	3765	31/12/2005	ROUPEIRO EM ACO C/6 VAOS C/0.92X0.42	185,20	-	Móveis e Utensílios	89,7%	R\$ 355,00	R\$ 37,00	1,10
1100	3766	31/12/2005	ROUPEIRO EM ACO C/6 VAOS C/0.92X0.42	185,20	-	Móveis e Utensílios	89,7%	R\$ 355,00	R\$ 37,00	1,10
1100	3767	31/12/2005	ROUPEIRO EM ACO C/6 VAOS C/0.92X0.42	185,20	-	Móveis e Utensílios	89,7%	R\$ 355,00	R\$ 37,00	1,10
1100	3768	31/12/2005	ROUPEIRO EM ACO C/6 VAOS C/0.92X0.42	185,20	-	Móveis e Utensílios	89,7%	R\$ 355,00	R\$ 37,00	1,10
1100	11000004730	31/08/2013	APOIO PARA PES	123,50	40,13	Móveis e Utensílios	43,1%	R\$ 168,00	R\$ 96,00	6,00
1100	100000004105	28/02/2015	ARMARIO AÇO + 2 CADEADOS	1.060,00	503,50	Móveis e Utensílios	33,8%	R\$ 1.363,00	R\$ 903,00	7,00
1100	100000009634	31/03/2017	ARMARIO EM MDF	1.450,00	990,83	Móveis e Utensílios	20,6%	R\$ 1.622,00	R\$ 1.288,00	8,30
1100	40380	25/07/2008	ARMARIO GUARDA ROUPA 1980 X 570 X 42	358,00	-	Móveis e Utensílios	74,3%	R\$ 593,00	R\$ 153,00	2,70
1100	40381	25/07/2008	ARMARIO GUARDA ROUPA 1980 X 570 X 42	358,00	-	Móveis e Utensílios	74,3%	R\$ 593,00	R\$ 153,00	2,70
1100	10682	31/12/2005	ARMARIO SUSPENSO COMPENSADO C/6 PORT	467,86	-	Móveis e Utensílios	89,7%	R\$ 896,00	R\$ 93,00	1,10
1100	11153	31/12/2005	BALCAO CURVO MADEIRA C/2 PORTAS C/RO	844,74	-	Móveis e Utensílios	89,7%	R\$ 1.618,00	R\$ 167,00	1,10
1100	24211	06/05/2005	BALÇÃO DE APOIO UD 1 C/ GAVETAS	443,00	-	Móveis e Utensílios	93,6%	R\$ 832,00	R\$ 53,00	0,70
1100	24212	06/05/2005	BALÇÃO DE APOIO UD 2 C/ PRATELEIRAS	289,40	-	Móveis e Utensílios	93,6%	R\$ 543,00	R\$ 35,00	0,70
1100	24213	06/05/2005	BALÇÃO DE APOIO UD 2 C/ PRATELEIRAS	289,40	-	Móveis e Utensílios	93,6%	R\$ 543,00	R\$ 35,00	0,70
1100	100000004106	28/02/2015	BALCAO DE CANTO	834,96	396,60	Móveis e Utensílios	33,8%	R\$ 1.074,00	R\$ 711,00	7,00
1100	100000004107	28/02/2015	BALCAO DE CANTO	834,96	396,60	Móveis e Utensílios	33,8%	R\$ 1.074,00	R\$ 711,00	7,00
1100	100000004111	28/02/2015	BALCAO DE FECH DE ILHA	485,31	230,51	Móveis e Utensílios	33,8%	R\$ 624,00	R\$ 414,00	7,00
1100	24215	01/09/2005	BALÇÃO DE MADEIRA C/ 7 GAVETAS C/ 0	1.159,00	-	Móveis e Utensílios	91,7%	R\$ 2.221,00	R\$ 185,00	0,90
1100	10562	31/12/2005	BALCAO DE MADEIRA C/0.42X0.40X0.74	445,11	-	Móveis e Utensílios	89,7%	R\$ 853,00	R\$ 88,00	1,10
1100	10628	31/12/2005	BALCAO DE MADEIRA C/1.00X0.40X1.00	701,78	-	Móveis e Utensílios	89,7%	R\$ 1.344,00	R\$ 139,00	1,10
1100	11155	31/12/2005	BALCAO DE MADEIRA C/1.00X0.40X1.00	701,78	-	Móveis e Utensílios	89,7%	R\$ 1.344,00	R\$ 139,00	1,10
1100	11025	31/12/2005	BALCAO DE MADEIRA C/2 GAVETAS C/0.80	636,80	-	Móveis e Utensílios	89,7%	R\$ 1.220,00	R\$ 126,00	1,10
1100	10700	31/12/2005	BALCAO DE MADEIRA C/2 GAVETAS C/4 PR	760,27	-	Móveis e Utensílios	89,7%	R\$ 1.456,00	R\$ 150,00	1,10
1100	11101	31/12/2005	BALCAO DE MADEIRA C/2 GAVETAS C/4 PR	760,27	-	Móveis e Utensílios	89,7%	R\$ 1.456,00	R\$ 150,00	1,10
1100	11151	31/12/2005	BALCAO DE MADEIRA C/VITRINE FRONTAL	1.156,64	-	Móveis e Utensílios	89,7%	R\$ 2.216,00	R\$ 229,00	1,10

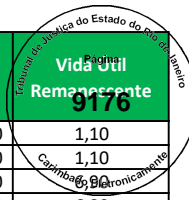

Empresa	Imobilizado	Dt.incorp.	Denominação do imobilizado	ValAquis.	Valor contábil	Conta de Avaliação	Depreciação	Valor Reposição	Valor Mercado	Vida Útil Remanescente
1100	10495	31/12/2005	BALCAO DE MADEIRA P/DESACOPLADOR C/2	1.286,60	-	Móveis e Utensílios	89,7%	R\$ 2.464,00	R\$ 255,00	1,10
1100	11054	31/12/2005	BALCAO DE MADEIRA P/DESACOPLADOR C/2	1.286,60	-	Móveis e Utensílios	89,7%	R\$ 2.464,00	R\$ 255,00	1,10
1100	11102	31/12/2005	BALCAO DE MADEIRA P/DESACOPLADOR C/2	1.286,60	-	Móveis e Utensílios	89,7%	R\$ 2.464,00	R\$ 255,00	1,10
1100	82869	31/12/2013	BALCAO FECHAMENTO ILHA CELULAR	2.020,00	723,83	Móveis e Utensílios	41,0%	R\$ 2.687,00	R\$ 1.585,00	6,20
1100	10480	31/12/2005	BALCAO P/OFERTAS MADEIRA C/RODIZIOS	714,78	-	Móveis e Utensílios	89,7%	R\$ 1.369,00	R\$ 141,00	1,10
1100	61543	31/12/2011	BALCAO PAPA FILA	761,80	120,62	Móveis e Utensílios	53,4%	R\$ 1.114,00	R\$ 520,00	4,90
1100	61544	31/12/2011	BALCAO PAPA FILA	761,80	120,62	Móveis e Utensílios	53,4%	R\$ 1.114,00	R\$ 520,00	4,90
1100	65833	30/06/2012	BALCAO PGTO EXTR 0,85 X 0,60 X 0,95	858,66	178,88	Móveis e Utensílios	50,3%	R\$ 1.235,00	R\$ 614,00	5,20
1100	65834	30/06/2012	BALCAO PGTO EXTR 0,85 X 0,60 X 0,95	858,66	178,88	Móveis e Utensílios	50,3%	R\$ 1.235,00	R\$ 614,00	5,20
1100	65835	30/06/2012	BALCAO PGTO EXTR 0,85 X 0,60 X 0,95	858,66	178,88	Móveis e Utensílios	50,3%	R\$ 1.235,00	R\$ 614,00	5,20
1100	65836	30/06/2012	BALCAO PGTO EXTR 0,85 X 0,60 X 0,95	858,66	178,88	Móveis e Utensílios	50,3%	R\$ 1.235,00	R\$ 614,00	5,20
1100	65837	30/06/2012	BALCAO PGTO EXTR 0,85 X 0,60 X 0,95	858,66	178,88	Móveis e Utensílios	50,3%	R\$ 1.235,00	R\$ 614,00	5,20
1100	65838	30/06/2012	BALCAO PGTO EXTR 0,85 X 0,60 X 0,95	858,66	178,88	Móveis e Utensílios	50,3%	R\$ 1.235,00	R\$ 614,00	5,20
1100	65839	30/06/2012	BALCAO PGTO EXTR 0,85 X 0,60 X 0,95	858,66	178,88	Móveis e Utensílios	50,3%	R\$ 1.235,00	R\$ 614,00	5,20
1100	65840	30/06/2012	BALCAO PGTO EXTR 0,85 X 0,60 X 0,95	858,64	178,88	Móveis e Utensílios	50,3%	R\$ 1.235,00	R\$ 614,00	5,20
1100	48290	09/04/2010	BALÇÃO REVERSÃO CARTÃO 100 X 60 X 70	864,00	-	Móveis e Utensílios	63,9%	R\$ 1.408,00	R\$ 508,00	3,80
1100	11103	31/12/2005	BALCAO SUSPENSO MADEIRA C/4 PRATELEI	857,73	-	Móveis e Utensílios	89,7%	R\$ 1.643,00	R\$ 170,00	1,10
1100	11161	31/12/2005	BALCAO SUSPENSO MADEIRA C/4 PRATELEI	737,52	-	Móveis e Utensílios	89,7%	R\$ 1.413,00	R\$ 146,00	1,10
1100	100000005185	31/03/2015	BANCA CALÇADOS	1.097,79	530,59	Móveis e Utensílios	33,2%	R\$ 1.410,00	R\$ 941,00	7,00
1100	100000005178	31/03/2015	BANCA DE OFERTAS	4.217,13	2.038,29	Móveis e Utensílios	33,2%	R\$ 5.416,00	R\$ 3.617,00	7,00
1100	10473	31/12/2005	BANCA ESTRUTURA ACO LATERAIS VIDRO C	747,27	-	Móveis e Utensílios	89,7%	R\$ 1.431,00	R\$ 148,00	1,10
1100	10476	31/12/2005	BANCA ESTRUTURA ACO LATERAIS VIDRO C	747,27	-	Móveis e Utensílios	89,7%	R\$ 1.431,00	R\$ 148,00	1,10
1100	10482	31/12/2005	BANCA ESTRUTURA ACO LATERAIS VIDRO C	747,27	-	Móveis e Utensílios	89,7%	R\$ 1.431,00	R\$ 148,00	1,10
1100	10483	31/12/2005	BANCA ESTRUTURA ACO LATERAIS VIDRO C	747,27	-	Móveis e Utensílios	89,7%	R\$ 1.431,00	R\$ 148,00	1,10
1100	10484	31/12/2005	BANCA ESTRUTURA ACO LATERAIS VIDRO C	747,27	-	Móveis e Utensílios	89,7%	R\$ 1.431,00	R\$ 148,00	1,10
1100	10485	31/12/2005	BANCA ESTRUTURA ACO LATERAIS VIDRO C	747,27	-	Móveis e Utensílios	89,7%	R\$ 1.431,00	R\$ 148,00	1,10
1100	10948	31/12/2005	BANCA ESTRUTURA MADEIRA E ACO C/RODI	747,27	-	Móveis e Utensílios	89,7%	R\$ 1.431,00	R\$ 148,00	1,10
1100	10989	31/12/2005	BANCA ESTRUTURA MADEIRA E ACO C/RODI	747,27	-	Móveis e Utensílios	89,7%	R\$ 1.431,00	R\$ 148,00	1,10
1100	10990	31/12/2005	BANCA ESTRUTURA MADEIRA E ACO C/RODI	747,27	-	Móveis e Utensílios	89,7%	R\$ 1.431,00	R\$ 148,00	1,10
1100	10946	31/12/2005	BANCA ESTRUTURA MADEIRA E VIDROS C/R	747,27	-	Móveis e Utensílios	89,7%	R\$ 1.431,00	R\$ 148,00	1,10
1100	10986	31/12/2005	BANCA ESTRUTURA MADEIRA E VIDROS C/R	747,27	-	Móveis e Utensílios	89,7%	R\$ 1.431,00	R\$ 148,00	1,10
1100	10987	31/12/2005	BANCA ESTRUTURA MADEIRA E VIDROS C/R	747,27	-	Móveis e Utensílios	89,7%	R\$ 1.431,00	R\$ 148,00	1,10
1100	10988	31/12/2005	BANCA ESTRUTURA MADEIRA E VIDROS C/R	747,27	-	Móveis e Utensílios	89,7%	R\$ 1.431,00	R\$ 148,00	1,10
1100	10677	31/12/2005	BANCADA DE MADEIRA C/1 GAVETA C/2.10	974,70	-	Móveis e Utensílios	89,7%	R\$ 1.867,00	R\$ 193,00	1,10
1100	10979	31/12/2005	BANCO DE MADEIRA INVERNIZADO C/1.28X	191,69	-	Móveis e Utensílios	89,7%	R\$ 367,00	R\$ 38,00	1,10
1100	10980	31/12/2005	BANCO DE MADEIRA INVERNIZADO C/1.28X	191,69	-	Móveis e Utensílios	89,7%	R\$ 367,00	R\$ 38,00	1,10
1100	10991	31/12/2005	BANCO DE MADEIRA INVERNIZADO C/1.28X	191,69	-	Móveis e Utensílios	89,7%	R\$ 367,00	R\$ 38,00	1,10
1100	10992	31/12/2005	BANCO DE MADEIRA INVERNIZADO C/1.28X	191,69	-	Móveis e Utensílios	89,7%	R\$ 367,00	R\$ 38,00	1,10
1100	10488	31/12/2005	BEBEDOIRO DE PRESSAO	239,78	-	Móveis e Utensílios	89,7%	R\$ 459,00	R\$ 47,00	1,10
1100	40367	14/07/2008	BEBEDOIRO DE PRESSÃO 40 LTS	520,00	-	Móveis e Utensílios	74,4%	R\$ 860,00	R\$ 220,00	2,70
1100	100000004113	28/02/2015	CADEIRA ALTA C RODIZIO	280,00	133,00	Móveis e Utensílios	33,8%	R\$ 360,00	R\$ 239,00	7,00
1100	23581	31/12/2005	Cadeira fixa	159,21	-	Móveis e Utensílios	89,7%	R\$ 305,00	R\$ 31,00	1,10
1100	47292	07/10/2009	CADEIRA FIXA C/ BRAÇO	349,00	-	Móveis e Utensílios	67,0%	R\$ 580,00	R\$ 191,00	3,50
1100	47293	07/10/2009	CADEIRA FIXA C/ BRAÇO	349,00	-	Móveis e Utensílios	67,0%	R\$ 580,00	R\$ 191,00	3,50
1100	47294	07/10/2009	CADEIRA FIXA C/ BRAÇO	349,00	-	Móveis e Utensílios	67,0%	R\$ 580,00	R\$ 191,00	3,50
1100	47295	07/10/2009	CADEIRA FIXA C/ BRAÇO	349,00	-	Móveis e Utensílios	67,0%	R\$ 580,00	R\$ 191,00	3,50
1100	40360	04/07/2008	CADEIRA FIXA S/ BRAÇO	142,80	-	Móveis e Utensílios	74,6%	R\$ 236,00	R\$ 60,00	2,70
1100	40361	04/07/2008	CADEIRA FIXA S/ BRAÇO	142,80	-	Móveis e Utensílios	74,6%	R\$ 236,00	R\$ 60,00	2,70
1100	40362	04/07/2008	CADEIRA FIXA S/ BRAÇO	142,80	-	Móveis e Utensílios	74,6%	R\$ 236,00	R\$ 60,00	2,70
1100	24205	13/07/2005	CADEIRA GIRATORIA C/ BRAÇO E RODIZIOS	221,00	-	Móveis e Utensílios	92,5%	R\$ 419,00	R\$ 32,00	0,80
1100	40359	04/07/2008	CADEIRA GIRATÓRIA S/ BRAÇO	178,50	-	Móveis e Utensílios	74,6%	R\$ 295,00	R\$ 75,00	2,70
1100	47672	16/12/2009	CADEIRA GIRATÓRIA S/ BRAÇOS	180,00	-	Móveis e Utensílios	65,8%	R\$ 299,00	R\$ 102,00	3,60
1100	10680	31/12/2005	COFRE DE ACO C/0.39X0.39X1.00	409,38	-	Móveis e Utensílios	89,7%	R\$ 784,00	R\$ 81,00	1,10
1100	16512	31/12/2005	COFRE DE ACO MOD A-40-86 N° 35311	337,90	-	Móveis e Utensílios	89,7%	R\$ 647,00	R\$ 67,00	1,10
1100	63176	30/04/2012	CORTINA DE AR	3.693,60	707,94	Móveis e Utensílios	51,3%	R\$ 5.399,00	R\$ 2.628,00	5,10
1100	63177	30/04/2012	CORTINA DE AR	3.693,60	707,94	Móveis e Utensílios	51,3%	R\$ 5.399,00	R\$ 2.628,00	5,10
1100	63178	30/04/2012	CORTINA DE AR	3.693,60	707,94	Móveis e Utensílios	51,3%	R\$ 5.399,00	R\$ 2.628,00	5,10

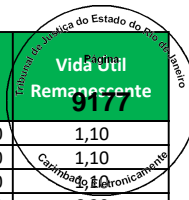

Empresa	Imobilizado	Dt.incorp.	Denominação do imobilizado	ValAquis.	Valor contábil	Conta de Avaliação	Depreciação	Valor Reposição	Valor Mercado	Vida Útil Remanescente
1100	45904	07/07/2009	ESCADA AL. EXTEN 3,30X3,10X5,70	296,38	-	Móveis e Utensílios	68,5%	R\$ 489,00	R\$ 154,00	3,30
1100	45906	07/07/2009	ESCADA AL. EXTEN..3,30X3,10X5,70	296,38	-	Móveis e Utensílios	68,5%	R\$ 489,00	R\$ 154,00	3,30
1100	45907	07/07/2009	ESCADA AL. EXTEN..3,30X3,10X5,70	296,38	-	Móveis e Utensílios	68,5%	R\$ 489,00	R\$ 154,00	3,30
1100	10578	31/12/2005	ESTUFA	604,32	-	Móveis e Utensílios	89,7%	R\$ 1.158,00	R\$ 120,00	1,10
1100	10685	31/12/2005	GAVETEIRO DE MADEIRA C/6 GAVETAS C/0	204,69	-	Móveis e Utensílios	89,7%	R\$ 392,00	R\$ 40,00	1,10
1100	24210	13/07/2005	GAVETEIRO MELAMINA C/ 2 GAVETAS C/1	478,00	-	Móveis e Utensílios	92,5%	R\$ 906,00	R\$ 68,00	0,80
1100	10565	31/12/2005	GAVETEIRO VOLANTE C/1 GAVETA 1 GAVET	188,44	-	Móveis e Utensílios	89,7%	R\$ 361,00	R\$ 37,00	1,10
1100	48337	07/06/2010	GELADEIRA ELETRONIC	799,00	6,66	Móveis e Utensílios	62,9%	R\$ 1.279,00	R\$ 474,00	3,90
1100	10981	31/12/2005	LONGARINA ESTRUTURA ACO C/3 ASSENTOS	295,66	-	Móveis e Utensílios	89,7%	R\$ 566,00	R\$ 58,00	1,10
1100	10993	31/12/2005	LONGARINA ESTRUTURA ACO C/3 ASSENTOS	295,66	-	Móveis e Utensílios	89,7%	R\$ 566,00	R\$ 58,00	1,10
1100	10994	31/12/2005	LONGARINA ESTRUTURA ACO C/3 ASSENTOS	295,66	-	Móveis e Utensílios	89,7%	R\$ 566,00	R\$ 58,00	1,10
1100	10995	31/12/2005	LONGARINA ESTRUTURA ACO C/3 ASSENTOS	295,66	-	Móveis e Utensílios	89,7%	R\$ 566,00	R\$ 58,00	1,10
1100	60133	30/11/2011	MESA ESCRITORIO RET 120X070 C/ 2 GAV	398,00	59,70	Móveis e Utensílios	53,9%	R\$ 584,00	R\$ 269,00	4,80
1100	10471	31/12/2005	MESA ESTRUTURA ACO C/TAMPO MADEIRA C	844,74	-	Móveis e Utensílios	89,7%	R\$ 1.618,00	R\$ 167,00	1,10
1100	10472	31/12/2005	MESA ESTRUTURA ACO C/TAMPO MADEIRA C	844,74	-	Móveis e Utensílios	89,7%	R\$ 1.618,00	R\$ 167,00	1,10
1100	10626	31/12/2005	MESA ESTRUTURA ACO C/TAMPO MADEIRA C	224,18	-	Móveis e Utensílios	89,7%	R\$ 429,00	R\$ 44,00	1,10
1100	10627	31/12/2005	MESA ESTRUTURA ACO C/TAMPO MADEIRA C	224,18	-	Móveis e Utensílios	89,7%	R\$ 429,00	R\$ 44,00	1,10
1100	24209	13/07/2005	MESA FORMATO CURVO C/ ESTRUTURAMETAL	636,00	-	Móveis e Utensílios	92,5%	R\$ 1.205,00	R\$ 91,00	0,80
1100	10564	31/12/2005	MESA MELAMINA C/1.26X0.69X0.75	204,69	-	Móveis e Utensílios	89,7%	R\$ 392,00	R\$ 40,00	1,10
1100	10561	31/12/2005	MESA MELAMINA C/2 GAVETAS C/1.27X0.6	204,69	-	Móveis e Utensílios	89,7%	R\$ 392,00	R\$ 40,00	1,10
1100	10678	31/12/2005	MESA MELAMINA C/2 GAVETAS C/1.27X0.6	204,69	-	Móveis e Utensílios	89,7%	R\$ 392,00	R\$ 40,00	1,10
1100	11169	31/12/2005	MESA MELAMINA C/2 GAVETAS C/1.27X0.6	204,69	-	Móveis e Utensílios	89,7%	R\$ 392,00	R\$ 40,00	1,10
1100	10579	31/12/2005	MESA P/REFEITARIO ESTRUTURA METALICA	382,09	-	Móveis e Utensílios	89,7%	R\$ 732,00	R\$ 76,00	1,10
1100	10580	31/12/2005	MESA P/REFEITARIO ESTRUTURA METALICA	382,09	-	Móveis e Utensílios	89,7%	R\$ 732,00	R\$ 76,00	1,10
1100	10581	31/12/2005	MESA P/REFEITARIO ESTRUTURA METALICA	382,09	-	Móveis e Utensílios	89,7%	R\$ 732,00	R\$ 76,00	1,10
1100	10582	31/12/2005	MESA P/REFEITARIO ESTRUTURA METALICA	382,09	-	Móveis e Utensílios	89,7%	R\$ 732,00	R\$ 76,00	1,10
1100	10583	31/12/2005	MESA P/REFEITARIO ESTRUTURA METALICA	382,09	-	Móveis e Utensílios	89,7%	R\$ 732,00	R\$ 76,00	1,10
1100	24262	01/09/2005	MESA REDONDA	507,99	-	Móveis e Utensílios	91,7%	R\$ 974,00	R\$ 81,00	0,90
1100	910000089	01/09/2005	MESA REDONDA	507,99	-	Móveis e Utensílios	91,7%	R\$ 974,00	R\$ 81,00	0,90
1100	24201	13/07/2005	POLTRONA ESTRUTURA METALICA C/ ASSEN	369,00	-	Móveis e Utensílios	92,5%	R\$ 699,00	R\$ 53,00	0,80
1100	24202	13/07/2005	POLTRONA ESTRUTURA METALICA C/ ASSEN	369,00	-	Móveis e Utensílios	92,5%	R\$ 699,00	R\$ 53,00	0,80
1100	60132	30/11/2011	POLTRONA GIRATORIA S/ BRAÇO	184,00	27,60	Móveis e Utensílios	53,9%	R\$ 270,00	R\$ 125,00	4,80
1100	11167	31/12/2005	RACK ACO C/PORTA ACRILICO C/EXAUSTOR	747,27	-	Móveis e Utensílios	89,7%	R\$ 1.431,00	R\$ 148,00	1,10
1100	11150	31/12/2005	RACK CURVO MADEIRA VITRINES LATERAIS	1.374,33	-	Móveis e Utensílios	89,7%	R\$ 2.633,00	R\$ 272,00	1,10
1100	10688	31/12/2005	RACK MADEIRA P/SISTEMA SOM C/5 VAOS	354,14	-	Móveis e Utensílios	89,7%	R\$ 678,00	R\$ 70,00	1,10
1100	10577	31/12/2005	REFIRGERADOR 340L	292,41	-	Móveis e Utensílios	89,7%	R\$ 560,00	R\$ 58,00	1,10
1100	28944	17/03/2008	ROUPEIRO DE AÇO C/ 6 VÃO C 1.980 X 3	358,00	-	Móveis e Utensílios	76,4%	R\$ 620,00	R\$ 146,00	2,50
1100	28945	17/03/2008	ROUPEIRO DE AÇO C/ 6 VÃO C 1.980 X 3	358,00	-	Móveis e Utensílios	76,4%	R\$ 620,00	R\$ 146,00	2,50
1100	10584	31/12/2005	ROUPEIRO DE ACO C/6 VAOS C/0.93X0.42	185,20	-	Móveis e Utensílios	89,7%	R\$ 355,00	R\$ 37,00	1,10
1100	10585	31/12/2005	ROUPEIRO DE ACO C/6 VAOS C/0.94X0.35	185,20	-	Móveis e Utensílios	89,7%	R\$ 355,00	R\$ 37,00	1,10
1100	10586	31/12/2005	ROUPEIRO DE ACO C/6 VAOS C/0.94X0.35	185,20	-	Móveis e Utensílios	89,7%	R\$ 355,00	R\$ 37,00	1,10
1100	10587	31/12/2005	ROUPEIRO DE ACO C/6 VAOS C/0.94X0.35	185,20	-	Móveis e Utensílios	89,7%	R\$ 355,00	R\$ 37,00	1,10
1100	10588	31/12/2005	ROUPEIRO DE ACO C/6 VAOS C/0.94X0.35	185,20	-	Móveis e Utensílios	89,7%	R\$ 355,00	R\$ 37,00	1,10
1100	10589	31/12/2005	ROUPEIRO DE ACO C/6 VAOS C/0.94X0.35	185,20	-	Móveis e Utensílios	89,7%	R\$ 355,00	R\$ 37,00	1,10
1100	10590	31/12/2005	ROUPEIRO DE ACO C/6 VAOS C/0.94X0.35	185,20	-	Móveis e Utensílios	89,7%	R\$ 355,00	R\$ 37,00	1,10
1100	10591	31/12/2005	ROUPEIRO DE ACO C/6 VAOS C/0.94X0.35	185,20	-	Móveis e Utensílios	89,7%	R\$ 355,00	R\$ 37,00	1,10
1100	10592	31/12/2005	ROUPEIRO DE ACO C/6 VAOS C/0.94X0.35	185,20	-	Móveis e Utensílios	89,7%	R\$ 355,00	R\$ 37,00	1,10
1100	10593	31/12/2005	ROUPEIRO DE ACO C/6 VAOS C/0.94X0.35	185,20	-	Móveis e Utensílios	89,7%	R\$ 355,00	R\$ 37,00	1,10
1100	10594	31/12/2005	ROUPEIRO DE ACO C/6 VAOS C/0.94X0.35	185,20	-	Móveis e Utensílios	89,7%	R\$ 355,00	R\$ 37,00	1,10
1100	10595	31/12/2005	ROUPEIRO DE ACO C/6 VAOS C/0.94X0.35	185,20	-	Móveis e Utensílios	89,7%	R\$ 355,00	R\$ 37,00	1,10
1100	10597	31/12/2005	ROUPEIRO DE ACO C/6 VAOS C/0.94X0.35	185,20	-	Móveis e Utensílios	89,7%	R\$ 355,00	R\$ 37,00	1,10
1100	11000005588	30/11/2013	APOIO PARA PES	105,30	36,85	Móveis e Utensílios	41,5%	R\$ 140,00	R\$ 82,00	6,10
1100	10000004118	28/02/2015	ARMARIO AÇO + 2 CADEADOS	1.060,00	503,50	Móveis e Utensílios	33,8%	R\$ 1.363,00	R\$ 903,00	7,00
1100	80173	30/11/2013	ARMARIO ALTO DIRETOR 90X40X163	810,00	283,50	Móveis e Utensílios	41,5%	R\$ 1.079,00	R\$ 631,00	6,10
1100	82579	31/12/2013	ARMARIO GUARDA-ROUPA	420,00	150,50	Móveis e Utensílios	41,0%	R\$ 559,00	R\$ 330,00	6,20
1100	82580	31/12/2013	ARMARIO GUARDA-ROUPA	420,00	150,50	Móveis e Utensílios	41,0%	R\$ 559,00	R\$ 330,00	6,20
1100	82581	31/12/2013	ARMARIO GUARDA-ROUPA	420,00	150,50	Móveis e Utensílios	41,0%	R\$ 559,00	R\$ 330,00	6,20

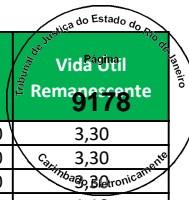

Empresa	Imobilizado	Dt.incorp.	Denominação do imobilizado	ValAquis.	Valor contábil	Conta de Avaliação	Depreciação	Valor Reposição	Valor Mercado	Vida Útil Remanescente
1100	82582	31/12/2013	ARMARIO GUARDA-ROUPA	420,00	150,50	Móveis e Utensílios	41,0%	R\$ 559,00	R\$ 330,00	6,20
1100	82583	31/12/2013	ARMARIO GUARDA-ROUPA	420,00	150,50	Móveis e Utensílios	41,0%	R\$ 559,00	R\$ 330,00	6,20
1100	82584	31/12/2013	ARMARIO GUARDA-ROUPA	420,00	150,50	Móveis e Utensílios	41,0%	R\$ 559,00	R\$ 330,00	6,20
1100	82585	31/12/2013	ARMARIO GUARDA-ROUPA	420,00	150,50	Móveis e Utensílios	41,0%	R\$ 559,00	R\$ 330,00	6,20
1100	82573	31/12/2013	ARMARIO GUARDA-ROUPA 1.980x570x420mm	620,00	222,17	Móveis e Utensílios	41,0%	R\$ 825,00	R\$ 487,00	6,20
1100	82574	31/12/2013	ARMARIO GUARDA-ROUPA 1.980x570x420mm	620,00	222,17	Móveis e Utensílios	41,0%	R\$ 825,00	R\$ 487,00	6,20
1100	82575	31/12/2013	ARMARIO GUARDA-ROUPA 1.980x570x420mm	620,00	222,17	Móveis e Utensílios	41,0%	R\$ 825,00	R\$ 487,00	6,20
1100	82576	31/12/2013	ARMARIO GUARDA-ROUPA 1.980x570x420mm	620,00	222,17	Móveis e Utensílios	41,0%	R\$ 825,00	R\$ 487,00	6,20
1100	82577	31/12/2013	ARMARIO GUARDA-ROUPA 1.980x570x420mm	620,00	222,17	Móveis e Utensílios	41,0%	R\$ 825,00	R\$ 487,00	6,20
1100	82578	31/12/2013	ARMARIO GUARDA-ROUPA 1.980x570x420mm	620,00	222,17	Móveis e Utensílios	41,0%	R\$ 825,00	R\$ 487,00	6,20
1100	100000004119	28/02/2015	BALCAO DE CANTO	1.111,56	527,99	Móveis e Utensílios	33,8%	R\$ 1.430,00	R\$ 947,00	7,00
1100	100000004120	28/02/2015	BALCAO DE CANTO	1.111,56	527,99	Móveis e Utensílios	33,8%	R\$ 1.430,00	R\$ 947,00	7,00
1100	100000004123	28/02/2015	BALCAO DE FECH DE ILHA	580,56	275,76	Móveis e Utensílios	33,8%	R\$ 747,00	R\$ 495,00	7,00
1100	7289	31/12/2005	BALCAO DE MADEIRA C/2 GAVETAS C/0.80	636,80	-	Móveis e Utensílios	89,7%	R\$ 1.220,00	R\$ 126,00	1,10
1100	7298	31/12/2005	BALCAO DE MADEIRA C/2 VAOS C/1.24X0.	766,77	-	Móveis e Utensílios	89,7%	R\$ 1.469,00	R\$ 152,00	1,10
1100	7221	31/12/2005	BALCAO DE MADEIRA C/VIDRINE FRONTAL	1.156,64	-	Móveis e Utensílios	89,7%	R\$ 2.216,00	R\$ 229,00	1,10
1100	7490	31/12/2005	BALCAO DE MADEIRA P/DESACOPLADOR C/2	1.286,60	-	Móveis e Utensílios	89,7%	R\$ 2.464,00	R\$ 255,00	1,10
1100	7491	31/12/2005	BALCAO DE MADEIRA P/DESACOPLADOR C/2	1.286,60	-	Móveis e Utensílios	89,7%	R\$ 2.464,00	R\$ 255,00	1,10
1100	7257	31/12/2005	BALCAO DE OFERTAS EM MADEIRA C/1 PRA	714,78	-	Móveis e Utensílios	89,7%	R\$ 1.369,00	R\$ 141,00	1,10
1100	7258	31/12/2005	BALCAO DE OFERTAS EM MADEIRA C/1 PRA	714,78	-	Móveis e Utensílios	89,7%	R\$ 1.369,00	R\$ 141,00	1,10
1100	7502	31/12/2005	BALCAO EM MADEIRA P/DESACOPLADOR C/2	1.286,60	-	Móveis e Utensílios	89,7%	R\$ 2.464,00	R\$ 255,00	1,10
1100	7503	31/12/2005	BALCAO EM MADEIRA P/DESACOPLADOR C/2	1.286,60	-	Móveis e Utensílios	89,7%	R\$ 2.464,00	R\$ 255,00	1,10
1100	7504	31/12/2005	BALCAO EM MADEIRA P/DESACOPLADOR C/2	1.286,60	-	Móveis e Utensílios	89,7%	R\$ 2.464,00	R\$ 255,00	1,10
1100	82885	31/12/2013	BALCAO FECHAMENTO ILHA CELULAR	2.020,00	723,83	Móveis e Utensílios	41,0%	R\$ 2.687,00	R\$ 1.585,00	6,20
1100	48285	09/04/2010	BALÇÃO REVERSÃO CARTÃO 100X 60 X 70	864,00	-	Móveis e Utensílios	63,9%	R\$ 1.408,00	R\$ 508,00	3,80
1100	48286	09/04/2010	BALÇÃO REVERSÃO CARTÃO 100X 60 X 70	864,00	-	Móveis e Utensílios	63,9%	R\$ 1.408,00	R\$ 508,00	3,80
1100	7252	31/12/2005	BANCA ESTRUTURA ACO E MADEIRA LATERA	747,27	-	Móveis e Utensílios	89,7%	R\$ 1.431,00	R\$ 148,00	1,10
1100	7253	31/12/2005	BANCA ESTRUTURA ACO E MADEIRA LATERA	747,27	-	Móveis e Utensílios	89,7%	R\$ 1.431,00	R\$ 148,00	1,10
1100	7255	31/12/2005	BANCA ESTRUTURA ACO E MADEIRA LATERA	747,27	-	Móveis e Utensílios	89,7%	R\$ 1.431,00	R\$ 148,00	1,10
1100	7256	31/12/2005	BANCA ESTRUTURA ACO E MADEIRA LATERA	747,27	-	Móveis e Utensílios	89,7%	R\$ 1.431,00	R\$ 148,00	1,10
1100	7314	31/12/2005	BANCA ESTRUTURA MADEIRA C/VIDROS C/R	747,27	-	Móveis e Utensílios	89,7%	R\$ 1.431,00	R\$ 148,00	1,10
1100	7364	31/12/2005	BANCA ESTRUTURA MADEIRA C/VIDROS C/R	747,27	-	Móveis e Utensílios	89,7%	R\$ 1.431,00	R\$ 148,00	1,10
1100	7205	31/12/2005	BEBEDOURO DE PRESSAO	239,78	-	Móveis e Utensílios	89,7%	R\$ 459,00	R\$ 47,00	1,10
1100	61526	31/12/2011	BEBEDOURO ELETRICO MASTERFRIO PRESSAO	350,00	55,42	Móveis e Utensílios	53,4%	R\$ 512,00	R\$ 239,00	4,90
1100	61527	31/12/2011	BEBEDOURO ELETRICO MASTERFRIO PRESSAO	350,00	55,42	Móveis e Utensílios	53,4%	R\$ 512,00	R\$ 239,00	4,90
1100	100000004125	28/02/2015	CADEIRA ALTA C RODIZIO	280,00	133,00	Móveis e Utensílios	33,8%	R\$ 360,00	R\$ 239,00	7,00
1100	7279	31/12/2005	CADEIRA EM ACO C/RODIZIOS C/1 SUPORT	165,05	-	Móveis e Utensílios	89,7%	R\$ 316,00	R\$ 33,00	1,10
1100	7117	31/12/2005	COFRE DE ACO C/0.39X0.37X0.83	360,64	-	Móveis e Utensílios	89,7%	R\$ 691,00	R\$ 71,00	1,10
1100	7116	31/12/2005	COFRE DE ACO C/0.50X0.46X1.16	409,38	-	Móveis e Utensílios	89,7%	R\$ 784,00	R\$ 81,00	1,10
1100	16516	31/12/2005	COFRE DE ACO MOD A-40-86 N° 35331	337,90	-	Móveis e Utensílios	89,7%	R\$ 647,00	R\$ 67,00	1,10
1100	55819	31/08/2011	ESCALADA DE ACO INOX FIXA DE 3 DEGRA	896,00	112,00	Móveis e Utensílios	55,4%	R\$ 1.333,00	R\$ 594,00	4,70
1100	65709	30/06/2012	ESCALADA 7 DEGRAUS	389,90	81,22	Móveis e Utensílios	50,3%	R\$ 561,00	R\$ 279,00	5,20
1100	33401	16/08/2007	ESCALADA DE ALUMINIO - 10 DEGRAUS	283,42	-	Móveis e Utensílios	79,9%	R\$ 524,00	R\$ 105,00	2,10
1100	7204	31/12/2005	ESTUFA	604,32	-	Móveis e Utensílios	89,7%	R\$ 1.158,00	R\$ 120,00	1,10
1100	7115	31/12/2005	GAVETEIRO MELAMINA C/2 GAVETAS C/1 G	188,44	-	Móveis e Utensílios	89,7%	R\$ 361,00	R\$ 37,00	1,10
1100	7158	31/12/2005	GAVETEIRO MELAMINA C/2 GAVETAS C/1 G	188,44	-	Móveis e Utensílios	89,7%	R\$ 361,00	R\$ 37,00	1,10
1100	7173	31/12/2005	GAVETEIRO MELAMINA C/2 GAVETAS C/1 G	188,44	-	Móveis e Utensílios	89,7%	R\$ 361,00	R\$ 37,00	1,10
1100	7230	31/12/2005	LONGARINA ESTRUTURA METALICA C/3 LUG	295,66	-	Móveis e Utensílios	89,7%	R\$ 566,00	R\$ 58,00	1,10
1100	7231	31/12/2005	LONGARINA ESTRUTURA METALICA C/3 LUG	295,66	-	Móveis e Utensílios	89,7%	R\$ 566,00	R\$ 58,00	1,10
1100	7232	31/12/2005	LONGARINA ESTRUTURA METALICA C/3 LUG	295,66	-	Móveis e Utensílios	89,7%	R\$ 566,00	R\$ 58,00	1,10
1100	7367	31/12/2005	MESA DE MADEIRA C/1 PRATELEIRA C/ROD	445,11	-	Móveis e Utensílios	89,7%	R\$ 853,00	R\$ 88,00	1,10
1100	7368	31/12/2005	MESA DE MADEIRA C/1 PRATELEIRA C/ROD	445,11	-	Móveis e Utensílios	89,7%	R\$ 853,00	R\$ 88,00	1,10
1100	7369	31/12/2005	MESA DE MADEIRA C/1 PRATELEIRA C/ROD	445,11	-	Móveis e Utensílios	89,7%	R\$ 853,00	R\$ 88,00	1,10
1100	7370	31/12/2005	MESA DE MADEIRA C/1 PRATELEIRA C/ROD	445,11	-	Móveis e Utensílios	89,7%	R\$ 853,00	R\$ 88,00	1,10
1100	7271	31/12/2005	MESA ESTRUTURA ACO C/TAMPO MADEIRA C	844,74	-	Móveis e Utensílios	89,7%	R\$ 1.618,00	R\$ 167,00	1,10
1100	7392	31/12/2005	MESA ESTRUTURA EM ACO C/TAMPO EM MAD	555,58	-	Móveis e Utensílios	89,7%	R\$ 1.064,00	R\$ 110,00	1,10
1100	7393	31/12/2005	MESA ESTRUTURA EM ACO C/TAMPO EM MAD	526,34	-	Móveis e Utensílios	89,7%	R\$ 1.008,00	R\$ 104,00	1,10

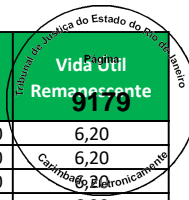

Empresa	Imobilizado	Dt.incorp.	Denominação do imobilizado	ValAquis.	Valor contábil	Conta de Avaliação	Depreciação	Valor Reposição	Valor Mercado	Vida Útil Remanescente
1100	7188	31/12/2005	MESA ESTRUTURA METALICA C/TAMPO EM F	453,56	-	Móveis e Utensílios	89,7%	R\$ 869,00	R\$ 90,00	1,10
1100	7189	31/12/2005	MESA ESTRUTURA METALICA C/TAMPO EM F	453,56	-	Móveis e Utensílios	89,7%	R\$ 869,00	R\$ 90,00	1,10
1100	7190	31/12/2005	MESA ESTRUTURA METALICA C/TAMPO EM F	453,56	-	Móveis e Utensílios	89,7%	R\$ 869,00	R\$ 90,00	1,10
1100	7113	31/12/2005	MESA MELAMINA C/1.27X0.69X0.76	204,69	-	Móveis e Utensílios	89,7%	R\$ 392,00	R\$ 40,00	1,10
1100	7157	31/12/2005	MESA MELAMINA C/1.27X0.69X0.76	204,69	-	Móveis e Utensílios	89,7%	R\$ 392,00	R\$ 40,00	1,10
1100	7172	31/12/2005	MESA MELAMINA C/1.27X0.69X0.76	204,69	-	Móveis e Utensílios	89,7%	R\$ 392,00	R\$ 40,00	1,10
1100	7179	31/12/2005	MESA MELAMINA C/1.27X0.69X0.76	204,69	-	Móveis e Utensílios	89,7%	R\$ 392,00	R\$ 40,00	1,10
1100	7114	31/12/2005	MESA MELAMINA C/2 GAVETAS C/1.27X0.6	204,69	-	Móveis e Utensílios	89,7%	R\$ 392,00	R\$ 40,00	1,10
1100	7180	31/12/2005	MESA MELAMINA C/2 GAVETAS C/1.27X0.6	204,69	-	Móveis e Utensílios	89,7%	R\$ 392,00	R\$ 40,00	1,10
1100	7164	31/12/2005	RACK DE ACO C/PORTA EM ACRILICO C/EX	604,32	-	Móveis e Utensílios	89,7%	R\$ 1.158,00	R\$ 120,00	1,10
1100	7184	31/12/2005	RACK MADEIRA P/SISTEMA DE SOM C/0.53	343,09	-	Móveis e Utensílios	89,7%	R\$ 657,00	R\$ 68,00	1,10
1100	7203	31/12/2005	REFRIGERADOR 360 LITROS	714,78	-	Móveis e Utensílios	89,7%	R\$ 1.369,00	R\$ 141,00	1,10
1100	28788	27/11/2007	REFRIGERADOR CONSUL	595,38	-	Móveis e Utensílios	78,2%	R\$ 1.070,00	R\$ 233,00	2,30
1100	7191	31/12/2005	ROUPEIRO EM ACO C/6 VAOS C/0.92X0.44	185,20	-	Móveis e Utensílios	89,7%	R\$ 355,00	R\$ 37,00	1,10
1100	7192	31/12/2005	ROUPEIRO EM ACO C/6 VAOS C/0.92X0.44	185,20	-	Móveis e Utensílios	89,7%	R\$ 355,00	R\$ 37,00	1,10
1100	7193	31/12/2005	ROUPEIRO EM ACO C/6 VAOS C/0.92X0.44	185,20	-	Móveis e Utensílios	89,7%	R\$ 355,00	R\$ 37,00	1,10
1100	7194	31/12/2005	ROUPEIRO EM ACO C/6 VAOS C/0.92X0.44	185,20	-	Móveis e Utensílios	89,7%	R\$ 355,00	R\$ 37,00	1,10
1100	7195	31/12/2005	ROUPEIRO EM ACO C/6 VAOS C/0.92X0.44	185,20	-	Móveis e Utensílios	89,7%	R\$ 355,00	R\$ 37,00	1,10
1100	7196	31/12/2005	ROUPEIRO EM ACO C/6 VAOS C/0.92X0.44	185,20	-	Móveis e Utensílios	89,7%	R\$ 355,00	R\$ 37,00	1,10
1100	7197	31/12/2005	ROUPEIRO EM ACO C/6 VAOS C/0.92X0.44	185,20	-	Móveis e Utensílios	89,7%	R\$ 355,00	R\$ 37,00	1,10
1100	7198	31/12/2005	ROUPEIRO EM ACO C/6 VAOS C/0.92X0.44	185,20	-	Móveis e Utensílios	89,7%	R\$ 355,00	R\$ 37,00	1,10
1100	7199	31/12/2005	ROUPEIRO EM ACO C/6 VAOS C/0.92X0.44	185,20	-	Móveis e Utensílios	89,7%	R\$ 355,00	R\$ 37,00	1,10
1100	7200	31/12/2005	ROUPEIRO EM ACO C/6 VAOS C/0.92X0.44	185,20	-	Móveis e Utensílios	89,7%	R\$ 355,00	R\$ 37,00	1,10
1100	11000004333	30/04/2013	APOIO PARA PES	115,81	33,78	Móveis e Utensílios	45,2%	R\$ 159,00	R\$ 87,00	5,80
1100	11000004334	30/04/2013	APOIO PARA PES	115,81	33,78	Móveis e Utensílios	45,2%	R\$ 159,00	R\$ 87,00	5,80
1100	11000004335	30/04/2013	APOIO PARA PES	115,81	33,78	Móveis e Utensílios	45,2%	R\$ 159,00	R\$ 87,00	5,80
1100	11000004336	30/04/2013	APOIO PARA PES	115,81	33,78	Móveis e Utensílios	45,2%	R\$ 159,00	R\$ 87,00	5,80
1100	11000004337	30/04/2013	APOIO PARA PES	115,81	33,78	Móveis e Utensílios	45,2%	R\$ 159,00	R\$ 87,00	5,80
1100	11000004338	30/04/2013	APOIO PARA PES	115,81	33,78	Móveis e Utensílios	45,2%	R\$ 159,00	R\$ 87,00	5,80
1100	11000004339	30/04/2013	APOIO PARA PES	115,81	33,78	Móveis e Utensílios	45,2%	R\$ 159,00	R\$ 87,00	5,80
1100	11000004340	30/04/2013	APOIO PARA PES	115,81	33,78	Móveis e Utensílios	45,2%	R\$ 159,00	R\$ 87,00	5,80
1100	11000004341	30/04/2013	APOIO PARA PES	115,81	33,78	Móveis e Utensílios	45,2%	R\$ 159,00	R\$ 87,00	5,80
1100	11000004342	30/04/2013	APOIO PARA PES	115,81	33,78	Móveis e Utensílios	45,2%	R\$ 159,00	R\$ 87,00	5,80
1100	11000004344	30/04/2013	APOIO PARA PES	115,81	33,78	Móveis e Utensílios	45,2%	R\$ 159,00	R\$ 87,00	5,80
1100	11000004357	30/04/2013	APOIO PARA PES	115,81	33,78	Móveis e Utensílios	45,2%	R\$ 159,00	R\$ 87,00	5,80
1100	11000005589	30/11/2013	APOIO PARA PES	105,30	36,85	Móveis e Utensílios	41,5%	R\$ 140,00	R\$ 82,00	6,10
1100	100000004130	28/02/2015	ARMARIO AÇO + 2 CADEADOS	1.060,00	503,50	Móveis e Utensílios	33,8%	R\$ 1.363,00	R\$ 903,00	7,00
1100	80174	30/11/2013	ARMARIO ALTO DIRETOR 90X40X163	810,00	283,50	Móveis e Utensílios	41,5%	R\$ 1.079,00	R\$ 631,00	6,10
1100	23944	02/06/2005	ARMARIO DE AÇO C/ 6 VÃO	607,00	-	Móveis e Utensílios	93,1%	R\$ 1.143,00	R\$ 78,00	0,70
1100	26470	01/04/2006	BALCÃO DE APOIO DE UD Nº 1	459,50	-	Móveis e Utensílios	88,2%	R\$ 877,00	R\$ 104,00	1,20
1100	26471	01/04/2006	BALCÃO DE APOIO DE UD Nº 1	459,50	-	Móveis e Utensílios	88,2%	R\$ 877,00	R\$ 104,00	1,20
1100	26472	01/04/2006	BALCÃO DE APOIO DE UD Nº 1	459,50	-	Móveis e Utensílios	88,2%	R\$ 877,00	R\$ 104,00	1,20
1100	26473	01/04/2006	BALCÃO DE APOIO DE UD Nº 1	459,50	-	Móveis e Utensílios	88,2%	R\$ 877,00	R\$ 104,00	1,20
1100	26474	01/04/2006	BALCÃO DE APOIO DE UD Nº 1	459,50	-	Móveis e Utensílios	88,2%	R\$ 877,00	R\$ 104,00	1,20
1100	26475	01/04/2006	BALCÃO DE APOIO DE UD Nº 1	459,50	-	Móveis e Utensílios	88,2%	R\$ 877,00	R\$ 104,00	1,20
1100	26476	01/04/2006	BALCÃO DE APOIO DE UD Nº 2 C/ PRATEL	302,90	-	Móveis e Utensílios	88,2%	R\$ 578,00	R\$ 68,00	1,20
1100	26477	01/04/2006	BALCÃO DE APOIO DE UD Nº 2 C/ PRATEL	302,90	-	Móveis e Utensílios	88,2%	R\$ 578,00	R\$ 68,00	1,20
1100	26478	01/04/2006	BALCÃO DE APOIO DE UD Nº 2 C/ PRATEL	302,90	-	Móveis e Utensílios	88,2%	R\$ 578,00	R\$ 68,00	1,20
1100	26479	01/04/2006	BALCÃO DE APOIO DE UD Nº 2 C/ PRATEL	302,90	-	Móveis e Utensílios	88,2%	R\$ 578,00	R\$ 68,00	1,20
1100	26480	01/04/2006	BALCÃO DE APOIO DE UD Nº 2 C/ PRATEL	302,90	-	Móveis e Utensílios	88,2%	R\$ 578,00	R\$ 68,00	1,20
1100	26481	01/04/2006	BALCÃO DE APOIO DE UD Nº 2 C/ PRATEL	302,90	-	Móveis e Utensílios	88,2%	R\$ 578,00	R\$ 68,00	1,20
1100	100000004131	28/02/2015	BALCAO DE CANTO	1.043,92	495,86	Móveis e Utensílios	33,8%	R\$ 1.343,00	R\$ 889,00	7,00
1100	100000004132	28/02/2015	BALCAO DE CANTO	1.043,92	495,86	Móveis e Utensílios	33,8%	R\$ 1.343,00	R\$ 889,00	7,00
1100	25370	01/10/2005	BALCÃO DE CELULAR TIM	1.431,00	-	Móveis e Utensílios	91,2%	R\$ 2.760,00	R\$ 244,00	0,90
1100	100000004136	28/02/2015	BALCAO DE FECH DE ILHA	512,92	243,63	Móveis e Utensílios	33,8%	R\$ 660,00	R\$ 437,00	7,00
1100	6931	31/12/2005	BALCAO EM MADEIRA C/2 GAVETAS C/0.80	649,80	-	Móveis e Utensílios	89,7%	R\$ 1.245,00	R\$ 129,00	1,10
1100	6920	31/12/2005	BALCAO EM MADEIRA C/FRENTE DE VIDRO	773,26	-	Móveis e Utensílios	89,7%	R\$ 1.481,00	R\$ 153,00	1,10

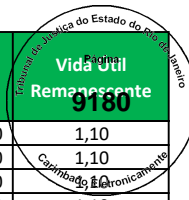

Empresa	Imobilizado	Dt.incorp.	Denominação do imobilizado	ValAquis.	Valor contábil	Conta de Avaliação	Depreciação	Valor Reposição	Valor Mercado	Vida Útil Remanescente
1100	6584	31/12/2005	BALCAO EM MADEIRA P/DESACOPLADOR C/2	1.286,60	-	Móveis e Utensílios	89,7%	R\$ 2.464,00	R\$ 255,00	1,10
1100	6585	31/12/2005	BALCAO EM MADEIRA P/DESACOPLADOR C/2	1.286,60	-	Móveis e Utensílios	89,7%	R\$ 2.464,00	R\$ 255,00	1,10
1100	6586	31/12/2005	BALCAO EM MADEIRA P/DESACOPLADOR C/2	1.286,60	-	Móveis e Utensílios	89,7%	R\$ 2.464,00	R\$ 255,00	1,10
1100	6587	31/12/2005	BALCAO EM MADEIRA P/DESACOPLADOR C/2	1.286,60	-	Móveis e Utensílios	89,7%	R\$ 2.464,00	R\$ 255,00	1,10
1100	6588	31/12/2005	BALCAO EM MADEIRA P/DESACOPLADOR C/2	1.286,60	-	Móveis e Utensílios	89,7%	R\$ 2.464,00	R\$ 255,00	1,10
1100	6589	31/12/2005	BALCAO EM MADEIRA P/DESACOPLADOR C/2	1.286,60	-	Móveis e Utensílios	89,7%	R\$ 2.464,00	R\$ 255,00	1,10
1100	6802	31/12/2005	BALCAO EM MADEIRA P/DESACOPLADOR C/2	1.286,60	-	Móveis e Utensílios	89,7%	R\$ 2.464,00	R\$ 255,00	1,10
1100	6803	31/12/2005	BALCAO EM MADEIRA P/DESACOPLADOR C/2	1.286,60	-	Móveis e Utensílios	89,7%	R\$ 2.464,00	R\$ 255,00	1,10
1100	6804	31/12/2005	BALCAO EM MADEIRA P/DESACOPLADOR C/2	1.286,60	-	Móveis e Utensílios	89,7%	R\$ 2.464,00	R\$ 255,00	1,10
1100	6805	31/12/2005	BALCAO EM MADEIRA P/DESACOPLADOR C/2	1.286,60	-	Móveis e Utensílios	89,7%	R\$ 2.464,00	R\$ 255,00	1,10
1100	6806	31/12/2005	BALCAO EM MADEIRA P/DESACOPLADOR C/2	1.286,60	-	Móveis e Utensílios	89,7%	R\$ 2.464,00	R\$ 255,00	1,10
1100	6807	31/12/2005	BALCAO EM MADEIRA P/DESACOPLADOR C/2	1.286,60	-	Móveis e Utensílios	89,7%	R\$ 2.464,00	R\$ 255,00	1,10
1100	6840	31/12/2005	BALCAO EM MADEIRA P/DESACOPLADOR C/2	1.286,60	-	Móveis e Utensílios	89,7%	R\$ 2.464,00	R\$ 255,00	1,10
1100	6841	31/12/2005	BALCAO EM MADEIRA P/DESACOPLADOR C/2	1.286,60	-	Móveis e Utensílios	89,7%	R\$ 2.464,00	R\$ 255,00	1,10
1100	6842	31/12/2005	BALCAO EM MADEIRA P/DESACOPLADOR C/2	1.286,60	-	Móveis e Utensílios	89,7%	R\$ 2.464,00	R\$ 255,00	1,10
1100	82886	31/12/2013	BALCAO FECHAMENTO ILHA CELULAR	2.020,00	723,83	Móveis e Utensílios	41,0%	R\$ 2.687,00	R\$ 1.585,00	6,20
1100	6765	31/12/2005	BALCAO P/OFERTAS EM MADEIRA C/1 PRAT	714,78	-	Móveis e Utensílios	89,7%	R\$ 1.369,00	R\$ 141,00	1,10
1100	6766	31/12/2005	BALCAO P/OFERTAS EM MADEIRA C/1 PRAT	714,78	-	Móveis e Utensílios	89,7%	R\$ 1.369,00	R\$ 141,00	1,10
1100	6826	31/12/2005	BALCAO P/OFERTAS EM MADEIRA C/1 PRAT	714,78	-	Móveis e Utensílios	89,7%	R\$ 1.369,00	R\$ 141,00	1,10
1100	7049	31/12/2005	BALCAO P/OFERTAS EM MADEIRA C/1 PRAT	714,78	-	Móveis e Utensílios	89,7%	R\$ 1.369,00	R\$ 141,00	1,10
1100	7051	31/12/2005	BALCAO P/OFERTAS EM MADEIRA C/1 PRAT	714,78	-	Móveis e Utensílios	89,7%	R\$ 1.369,00	R\$ 141,00	1,10
1100	76137	30/04/2013	BALCAO PGTO EXTR 0,85X0,60X0,95	931,50	271,69	Móveis e Utensílios	45,2%	R\$ 1.277,00	R\$ 700,00	5,80
1100	76138	30/04/2013	BALCAO PGTO EXTR 0,85X0,60X0,95	931,50	271,69	Móveis e Utensílios	45,2%	R\$ 1.277,00	R\$ 700,00	5,80
1100	76853	31/05/2013	BALCAO PGTO EXTR 0,85X0,60X0,95	931,50	279,45	Móveis e Utensílios	44,6%	R\$ 1.277,00	R\$ 707,00	5,80
1100	48291	09/04/2010	BALCÃO REVERSÃO CARTÃO 100 X 60 X 70	864,00	-	Móveis e Utensílios	63,9%	R\$ 1.408,00	R\$ 508,00	3,80
1100	36993	13/11/2007	BANCA DE OFERTA C/ GAVETÃO 800 X 800	795,12	-	Móveis e Utensílios	78,5%	R\$ 1.428,00	R\$ 307,00	2,30
1100	36995	13/11/2007	BANCA DE OFERTA C/ GAVETÃO 800 X 800	795,12	-	Móveis e Utensílios	78,5%	R\$ 1.428,00	R\$ 307,00	2,30
1100	6859	31/12/2005	BANCA ESTRUTURA EM ACO E MADEIRA LAT	747,27	-	Móveis e Utensílios	89,7%	R\$ 1.431,00	R\$ 148,00	1,10
1100	6760	31/12/2005	BANCA ESTRUTURA MADEIRA C/VIDROS C/R	747,27	-	Móveis e Utensílios	89,7%	R\$ 1.431,00	R\$ 148,00	1,10
1100	6761	31/12/2005	BANCA ESTRUTURA MADEIRA C/VIDROS C/R	747,27	-	Móveis e Utensílios	89,7%	R\$ 1.431,00	R\$ 148,00	1,10
1100	6762	31/12/2005	BANCA ESTRUTURA MADEIRA C/VIDROS C/R	747,27	-	Móveis e Utensílios	89,7%	R\$ 1.431,00	R\$ 148,00	1,10
1100	7043	31/12/2005	BANCA ESTRUTURA MADEIRA C/VIDROS C/R	747,27	-	Móveis e Utensílios	89,7%	R\$ 1.431,00	R\$ 148,00	1,10
1100	7044	31/12/2005	BANCA ESTRUTURA MADEIRA C/VIDROS C/R	747,27	-	Móveis e Utensílios	89,7%	R\$ 1.431,00	R\$ 148,00	1,10
1100	7045	31/12/2005	BANCA ESTRUTURA MADEIRA C/VIDROS C/R	747,27	-	Móveis e Utensílios	89,7%	R\$ 1.431,00	R\$ 148,00	1,10
1100	7046	31/12/2005	BANCA ESTRUTURA MADEIRA C/VIDROS C/R	747,27	-	Móveis e Utensílios	89,7%	R\$ 1.431,00	R\$ 148,00	1,10
1100	7048	31/12/2005	BANCA ESTRUTURA MADEIRA C/VIDROS C/R	747,27	-	Móveis e Utensílios	89,7%	R\$ 1.431,00	R\$ 148,00	1,10
1100	6860	31/12/2005	BANCADA EM MADEIRA C/1 GAVETA C/2 PR	974,70	-	Móveis e Utensílios	89,7%	R\$ 1.867,00	R\$ 193,00	1,10
1100	26465	01/04/2006	BANCO 03 LUGARES	468,60	-	Móveis e Utensílios	88,2%	R\$ 894,00	R\$ 106,00	1,20
1100	26466	01/04/2006	BANCO 03 LUGARES	468,60	-	Móveis e Utensílios	88,2%	R\$ 894,00	R\$ 106,00	1,20
1100	26483	01/04/2006	BANCO DE MADEIRA	695,00	-	Móveis e Utensílios	88,2%	R\$ 1.326,00	R\$ 157,00	1,20
1100	26484	01/04/2006	BANCO DE MADEIRA	695,00	-	Móveis e Utensílios	88,2%	R\$ 1.326,00	R\$ 157,00	1,20
1100	6395	31/12/2005	BEBEDOURO DE PRESSAO	239,78	-	Móveis e Utensílios	89,7%	R\$ 459,00	R\$ 47,00	1,10
1100	100000004138	28/02/2015	CADEIRA ALTA C RODIZIO	280,00	133,00	Móveis e Utensílios	33,8%	R\$ 360,00	R\$ 239,00	7,00
1100	100000004846	31/03/2015	CADEIRA ALTA C/ RODIZIO	208,17	100,60	Móveis e Utensílios	33,2%	R\$ 267,00	R\$ 179,00	7,00
1100	26493	01/04/2006	CADEIRA SECRETARIA FIXA COM BRAÇO	183,00	-	Móveis e Utensílios	88,2%	R\$ 349,00	R\$ 41,00	1,20
1100	26494	01/04/2006	CADEIRA SECRETARIA FIXA COM BRAÇO	183,00	-	Móveis e Utensílios	88,2%	R\$ 349,00	R\$ 41,00	1,20
1100	26489	01/04/2006	CADEIRA SECRETARIA FIXA SEM BRAÇO	157,00	-	Móveis e Utensílios	88,2%	R\$ 300,00	R\$ 35,00	1,20
1100	26490	01/04/2006	CADEIRA SECRETARIA FIXA SEM BRAÇO	157,00	-	Móveis e Utensílios	88,2%	R\$ 300,00	R\$ 35,00	1,20
1100	26491	01/04/2006	CADEIRA SECRETARIA FIXA SEM BRAÇO	157,00	-	Móveis e Utensílios	88,2%	R\$ 300,00	R\$ 35,00	1,20
1100	26492	01/04/2006	CADEIRA SECRETARIA FIXA SEM BRAÇO	157,00	-	Móveis e Utensílios	88,2%	R\$ 300,00	R\$ 35,00	1,20
1100	26485	01/04/2006	CADEIRA SECRETARIA GIRATÓRIA COM BRA	243,00	-	Móveis e Utensílios	88,2%	R\$ 464,00	R\$ 55,00	1,20
1100	26486	01/04/2006	CADEIRA SECRETARIA GIRATÓRIA COM BRA	243,00	-	Móveis e Utensílios	88,2%	R\$ 464,00	R\$ 55,00	1,20
1100	26487	01/04/2006	CADEIRA SECRETARIA GIRATÓRIA COM BRA	243,00	-	Móveis e Utensílios	88,2%	R\$ 464,00	R\$ 55,00	1,20
1100	26488	01/04/2006	CADEIRA SECRETARIA GIRATÓRIA COM BRA	243,00	-	Móveis e Utensílios	88,2%	R\$ 464,00	R\$ 55,00	1,20
1100	6496	31/12/2005	COFRE DE ACO C/0.50X0.46X1.16	409,38	-	Móveis e Utensílios	89,7%	R\$ 784,00	R\$ 81,00	1,10
1100	16513	31/12/2005	COFRE DE ACO MOD A-40-86 N° 35330	337,90	-	Móveis e Utensílios	89,7%	R\$ 647,00	R\$ 67,00	1,10
1100	6543	31/12/2005	ESTANTE MADEIRA C/2 PORTAS C/1 PRATE	376,88	-	Móveis e Utensílios	89,7%	R\$ 722,00	R\$ 75,00	1,10

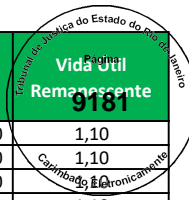

Empresa	Imobilizado	Dt.incorp.	Denominação do imobilizado	ValAquis.	Valor contábil	Conta de Avaliação	Depreciação	Valor Reposição	Valor Mercado	Vida Útil Remanescente
1100	6861	31/12/2005	ESTUFA	604,32	-	Móveis e Utensílios	89,7%	R\$ 1.158,00	R\$ 120,00	1,10
1100	6495	31/12/2005	GAVETEIRO MELAMINA C/2 GAVETAS C/1 G	188,44	-	Móveis e Utensílios	89,7%	R\$ 361,00	R\$ 37,00	1,10
1100	6548	31/12/2005	GAVETEIRO MELAMINA C/2 GAVETAS C/1 G	188,44	-	Móveis e Utensílios	89,7%	R\$ 361,00	R\$ 37,00	1,10
1100	6876	31/12/2005	GAVETEIRO MELAMINA C/2 GAVETAS C/1 G	188,44	-	Móveis e Utensílios	89,7%	R\$ 361,00	R\$ 37,00	1,10
1100	26497	01/04/2006	GAVETEIRO MÓVEL C/ 1 GAVETAS	398,00	-	Móveis e Utensílios	88,2%	R\$ 759,00	R\$ 90,00	1,20
1100	26498	01/04/2006	GAVETEIRO MÓVEL C/ 1 GAVETAS	398,00	-	Móveis e Utensílios	88,2%	R\$ 759,00	R\$ 90,00	1,20
1100	6904	31/12/2005	LONGARINA ESTRUTURA ACO C/3 ASSENTOS	295,66	-	Móveis e Utensílios	89,7%	R\$ 566,00	R\$ 58,00	1,10
1100	6905	31/12/2005	LONGARINA ESTRUTURA ACO C/3 ASSENTOS	295,66	-	Móveis e Utensílios	89,7%	R\$ 566,00	R\$ 58,00	1,10
1100	6906	31/12/2005	LONGARINA ESTRUTURA ACO C/3 ASSENTOS	295,66	-	Móveis e Utensílios	89,7%	R\$ 566,00	R\$ 58,00	1,10
1100	26495	01/04/2006	MESA COM 2 GAVETAS	498,00	-	Móveis e Utensílios	88,2%	R\$ 950,00	R\$ 112,00	1,20
1100	26496	01/04/2006	MESA COM 2 GAVETAS	498,00	-	Móveis e Utensílios	88,2%	R\$ 950,00	R\$ 112,00	1,20
1100	6867	31/12/2005	MESA DE MADEIRA C/0.90X0.57X0.82	175,45	-	Móveis e Utensílios	89,7%	R\$ 336,00	R\$ 35,00	1,10
1100	26482	01/04/2006	MESA DE REFEITORIO COM 6 LUGARES	613,20	-	Móveis e Utensílios	88,2%	R\$ 1.170,00	R\$ 138,00	1,20
1100	6865	31/12/2005	MESA ESTRUTURA EM ACO C/TAMPO EM FOR	382,09	-	Móveis e Utensílios	89,7%	R\$ 732,00	R\$ 76,00	1,10
1100	6866	31/12/2005	MESA ESTRUTURA EM ACO C/TAMPO EM FOR	382,09	-	Móveis e Utensílios	89,7%	R\$ 732,00	R\$ 76,00	1,10
1100	6827	31/12/2005	MESA ESTRUTURA EM ACO C/TAMPO MADEIR	844,74	-	Móveis e Utensílios	89,7%	R\$ 1.618,00	R\$ 167,00	1,10
1100	6857	31/12/2005	MESA ESTRUTURA EM ACO C/TAMPO MADEIR	204,69	-	Móveis e Utensílios	89,7%	R\$ 392,00	R\$ 40,00	1,10
1100	6858	31/12/2005	MESA ESTRUTURA EM ACO C/TAMPO MADEIR	224,18	-	Móveis e Utensílios	89,7%	R\$ 429,00	R\$ 44,00	1,10
1100	6493	31/12/2005	MESA MELAMINA C/1.27X0.69X0.75	204,69	-	Móveis e Utensílios	89,7%	R\$ 392,00	R\$ 40,00	1,10
1100	6874	31/12/2005	MESA MELAMINA C/1.27X0.69X0.75	204,69	-	Móveis e Utensílios	89,7%	R\$ 392,00	R\$ 40,00	1,10
1100	6875	31/12/2005	MESA MELAMINA C/1.27X0.69X0.75	204,69	-	Móveis e Utensílios	89,7%	R\$ 392,00	R\$ 40,00	1,10
1100	6494	31/12/2005	MESA MELAMINA C/2 GAVETAS C/1.27X0.6	204,69	-	Móveis e Utensílios	89,7%	R\$ 392,00	R\$ 40,00	1,10
1100	6541	31/12/2005	MESA MELAMINA C/2 GAVETAS C/1.27X0.6	204,69	-	Móveis e Utensílios	89,7%	R\$ 392,00	R\$ 40,00	1,10
1100	6554	31/12/2005	MESA MELAMINA C/2 GAVETAS C/1.27X0.6	204,69	-	Móveis e Utensílios	89,7%	R\$ 392,00	R\$ 40,00	1,10
1100	6919	31/12/2005	RACK CURVO EM MADEIRA C/VITRINE LATE	1.374,33	-	Móveis e Utensílios	89,7%	R\$ 2.633,00	R\$ 272,00	1,10
1100	6553	31/12/2005	RACK EM ACO C/PORTA EM ACRILICO E EX	604,32	-	Móveis e Utensílios	89,7%	R\$ 1.158,00	R\$ 120,00	1,10
1100	6849	31/12/2005	RACK P/SISTEMA DE RADIO EM MADEIRA C	354,14	-	Móveis e Utensílios	89,7%	R\$ 678,00	R\$ 70,00	1,10
1100	6864	31/12/2005	REFRIGERADOR 360L	714,78	-	Móveis e Utensílios	89,7%	R\$ 1.369,00	R\$ 141,00	1,10
1100	26499	01/04/2006	REFRIGERADOR CONSUL 115 LT	759,00	-	Móveis e Utensílios	88,2%	R\$ 1.448,00	R\$ 171,00	1,20
1100	18011	31/12/2005	ROUPEIRO DE ACO C/6 VAOS C/0.57X0.42	185,20	-	Móveis e Utensílios	89,7%	R\$ 355,00	R\$ 37,00	1,10
1100	6531	31/12/2005	ROUPEIRO EM ACO C/6 VAOS C/0.93X0.42	185,20	-	Móveis e Utensílios	89,7%	R\$ 355,00	R\$ 37,00	1,10
1100	6532	31/12/2005	ROUPEIRO EM ACO C/6 VAOS C/0.93X0.42	185,20	-	Móveis e Utensílios	89,7%	R\$ 355,00	R\$ 37,00	1,10
1100	6533	31/12/2005	ROUPEIRO EM ACO C/6 VAOS C/0.93X0.42	185,20	-	Móveis e Utensílios	89,7%	R\$ 355,00	R\$ 37,00	1,10
1100	6534	31/12/2005	ROUPEIRO EM ACO C/6 VAOS C/0.93X0.42	185,20	-	Móveis e Utensílios	89,7%	R\$ 355,00	R\$ 37,00	1,10
1100	6535	31/12/2005	ROUPEIRO EM ACO C/6 VAOS C/0.93X0.42	185,20	-	Móveis e Utensílios	89,7%	R\$ 355,00	R\$ 37,00	1,10
1100	6536	31/12/2005	ROUPEIRO EM ACO C/6 VAOS C/0.93X0.42	185,20	-	Móveis e Utensílios	89,7%	R\$ 355,00	R\$ 37,00	1,10
1100	6537	31/12/2005	ROUPEIRO EM ACO C/6 VAOS C/0.93X0.42	185,20	-	Móveis e Utensílios	89,7%	R\$ 355,00	R\$ 37,00	1,10
1100	6538	31/12/2005	ROUPEIRO EM ACO C/6 VAOS C/0.93X0.42	185,20	-	Móveis e Utensílios	89,7%	R\$ 355,00	R\$ 37,00	1,10
1100	6539	31/12/2005	ROUPEIRO EM ACO C/6 VAOS C/0.93X0.42	185,20	-	Móveis e Utensílios	89,7%	R\$ 355,00	R\$ 37,00	1,10
1100	11000004733	31/08/2013	APOIO PARA PES	123,50	40,13	Móveis e Utensílios	43,1%	R\$ 168,00	R\$ 96,00	6,00
1100	100000004144	28/02/2015	ARMARIO AÇO + 2 CADEADOS	1.060,00	503,50	Móveis e Utensílios	33,8%	R\$ 1.363,00	R\$ 903,00	7,00
1100	46345	25/08/2009	ARMARIO ALTO 90 X 40 X 1,63	636,00	-	Móveis e Utensílios	67,7%	R\$ 1.056,00	R\$ 341,00	3,40
1100	46346	25/08/2009	ARMARIO ALTO 90 X 40 X 1,63	636,00	-	Móveis e Utensílios	67,7%	R\$ 1.056,00	R\$ 341,00	3,40
1100	46347	25/08/2009	ARMARIO ALTO 90 X 40 X 1,63	636,00	-	Móveis e Utensílios	67,7%	R\$ 1.056,00	R\$ 341,00	3,40
1100	46348	25/08/2009	ARMARIO ALTO 90 X 40 X 1,63	636,00	-	Móveis e Utensílios	67,7%	R\$ 1.056,00	R\$ 341,00	3,40
1100	46349	25/08/2009	ARMARIO ALTO 90 X 40 X 1,63	636,00	-	Móveis e Utensílios	67,7%	R\$ 1.056,00	R\$ 341,00	3,40
1100	46350	25/08/2009	ARMARIO ALTO 90 X 40 X 1,63	636,00	-	Móveis e Utensílios	67,7%	R\$ 1.056,00	R\$ 341,00	3,40
1100	46344	25/08/2009	ARMARIO BAIXO 90 X 40 X 74MM	329,00	-	Móveis e Utensílios	67,7%	R\$ 546,00	R\$ 176,00	3,40
1100	46371	01/09/2009	ARMARIO GUARDA ROUPA COM 3 PORTAS PE	280,00	-	Móveis e Utensílios	67,6%	R\$ 467,00	R\$ 151,00	3,40
1100	46372	01/09/2009	ARMARIO GUARDA ROUPA COM 3 PORTAS PE	280,00	-	Móveis e Utensílios	67,6%	R\$ 467,00	R\$ 151,00	3,40
1100	46373	01/09/2009	ARMARIO GUARDA ROUPA COM 3 PORTAS PE	280,00	-	Móveis e Utensílios	67,6%	R\$ 467,00	R\$ 151,00	3,40
1100	46374	01/09/2009	ARMARIO GUARDA ROUPA COM 3 PORTAS PE	280,00	-	Móveis e Utensílios	67,6%	R\$ 467,00	R\$ 151,00	3,40
1100	46375	01/09/2009	ARMARIO GUARDA ROUPA COM 3 PORTAS PE	280,00	-	Móveis e Utensílios	67,6%	R\$ 467,00	R\$ 151,00	3,40
1100	46376	01/09/2009	ARMARIO GUARDA ROUPA COM 3 PORTAS PE	280,00	-	Móveis e Utensílios	67,6%	R\$ 467,00	R\$ 151,00	3,40
1100	46377	01/09/2009	ARMARIO GUARDA ROUPA COM 3 PORTAS PE	280,00	-	Móveis e Utensílios	67,6%	R\$ 467,00	R\$ 151,00	3,40
1100	46378	01/09/2009	ARMARIO GUARDA ROUPA COM 6 PORTAS PE	358,00	-	Móveis e Utensílios	67,6%	R\$ 597,00	R\$ 193,00	3,40
1100	46379	01/09/2009	ARMARIO GUARDA ROUPA COM 6 PORTAS PE	358,00	-	Móveis e Utensílios	67,6%	R\$ 597,00	R\$ 193,00	3,40

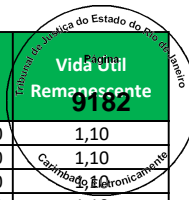

Empresa	Imobilizado	Dt.incorp.	Denominação do imobilizado	ValAquis.	Valor contábil	Conta de Avaliação	Depreciação	Valor Reposição	Valor Mercado	Vida Útil Remanescente
1100	46380	01/09/2009	ARMARIO GUARDA ROUPA COM 6 PORTAS PE	358,00	-	Móveis e Utensílios	67,6%	R\$ 597,00	R\$ 193,00	3,40
1100	46381	01/09/2009	ARMARIO GUARDA ROUPA COM 6 PORTAS PE	358,00	-	Móveis e Utensílios	67,6%	R\$ 597,00	R\$ 193,00	3,40
1100	46382	01/09/2009	ARMARIO GUARDA ROUPA COM 6 PORTAS PE	358,00	-	Móveis e Utensílios	67,6%	R\$ 597,00	R\$ 193,00	3,40
1100	46383	01/09/2009	ARMARIO GUARDA ROUPA COM 6 PORTAS PE	358,00	-	Móveis e Utensílios	67,6%	R\$ 597,00	R\$ 193,00	3,40
1100	46384	01/09/2009	ARMARIO GUARDA ROUPA COM 6 PORTAS PE	358,00	-	Móveis e Utensílios	67,6%	R\$ 597,00	R\$ 193,00	3,40
1100	46385	01/09/2009	ARMARIO GUARDA ROUPA COM 6 PORTAS PE	358,00	-	Móveis e Utensílios	67,6%	R\$ 597,00	R\$ 193,00	3,40
1100	46386	01/09/2009	ARMARIO GUARDA ROUPA COM 6 PORTAS PE	358,00	-	Móveis e Utensílios	67,6%	R\$ 597,00	R\$ 193,00	3,40
1100	46387	01/09/2009	ARMARIO GUARDA ROUPA COM 6 PORTAS PE	358,00	-	Móveis e Utensílios	67,6%	R\$ 597,00	R\$ 193,00	3,40
1100	46388	01/09/2009	ARMARIO GUARDA ROUPA COM 6 PORTAS PE	358,00	-	Móveis e Utensílios	67,6%	R\$ 597,00	R\$ 193,00	3,40
1100	46389	01/09/2009	ARMARIO GUARDA ROUPA COM 6 PORTAS PE	358,00	-	Móveis e Utensílios	67,6%	R\$ 597,00	R\$ 193,00	3,40
1100	46390	01/09/2009	ARMARIO GUARDA ROUPA COM 6 PORTAS PE	358,00	-	Móveis e Utensílios	67,6%	R\$ 597,00	R\$ 193,00	3,40
1100	46391	01/09/2009	ARMARIO GUARDA ROUPA COM 6 PORTAS PE	358,00	-	Móveis e Utensílios	67,6%	R\$ 597,00	R\$ 193,00	3,40
1100	46392	01/09/2009	ARMARIO GUARDA ROUPA COM 6 PORTAS PE	358,00	-	Móveis e Utensílios	67,6%	R\$ 597,00	R\$ 193,00	3,40
1100	46393	01/09/2009	ARMARIO GUARDA ROUPA COM 6 PORTAS PE	358,00	-	Móveis e Utensílios	67,6%	R\$ 597,00	R\$ 193,00	3,40
1100	46394	01/09/2009	ARMARIO GUARDA ROUPA COM 6 PORTAS PE	358,00	-	Móveis e Utensílios	67,6%	R\$ 597,00	R\$ 193,00	3,40
1100	46351	25/08/2009	ARQUIVO C/ 4 GAVETÕES P/ PASTA	743,00	-	Móveis e Utensílios	67,7%	R\$ 1.234,00	R\$ 398,00	3,40
1100	46352	25/08/2009	ARQUIVO C/ 4 GAVETÕES P/ PASTA	743,00	-	Móveis e Utensílios	67,7%	R\$ 1.234,00	R\$ 398,00	3,40
1100	100000004145	28/02/2015	BALCAO DE CANTO	1.043,92	495,86	Móveis e Utensílios	33,8%	R\$ 1.343,00	R\$ 889,00	7,00
1100	100000004146	28/02/2015	BALCAO DE CANTO	1.043,92	495,86	Móveis e Utensílios	33,8%	R\$ 1.343,00	R\$ 889,00	7,00
1100	25368	01/10/2005	BALÇÃO DE CELULAR TIM	1.431,00	-	Móveis e Utensílios	91,2%	R\$ 2.760,00	R\$ 244,00	0,90
1100	100000004150	28/02/2015	BALCAO DE FECH DE ILHA	512,92	243,63	Móveis e Utensílios	33,8%	R\$ 660,00	R\$ 437,00	7,00
1100	3888	31/12/2005	BALCAO DE OFERTAS EM MADEIRA C/RODIZ	714,78	-	Móveis e Utensílios	89,7%	R\$ 1.369,00	R\$ 141,00	1,10
1100	3925	31/12/2005	BALCAO DE OFERTAS EM MADEIRA C/RODIZ	714,78	-	Móveis e Utensílios	89,7%	R\$ 1.369,00	R\$ 141,00	1,10
1100	3926	31/12/2005	BALCAO DE OFERTAS EM MADEIRA C/RODIZ	714,78	-	Móveis e Utensílios	89,7%	R\$ 1.369,00	R\$ 141,00	1,10
1100	47333	14/10/2009	BALÇÃO DE PROVADOR C/1 GAVETA	872,21	-	Móveis e Utensílios	66,9%	R\$ 1.450,00	R\$ 480,00	3,50
1100	47334	14/10/2009	BALÇÃO DE PROVADOR C/1 GAVETA	872,21	-	Móveis e Utensílios	66,9%	R\$ 1.450,00	R\$ 480,00	3,50
1100	4484	31/12/2005	BALCAO EM MADEIRA P/DESACOPLADOR C/1	942,21	-	Móveis e Utensílios	89,7%	R\$ 1.805,00	R\$ 186,00	1,10
1100	4486	31/12/2005	BALCAO EM MADEIRA P/DESACOPLADOR C/1	942,21	-	Móveis e Utensílios	89,7%	R\$ 1.805,00	R\$ 186,00	1,10
1100	4487	31/12/2005	BALCAO EM MADEIRA P/DESACOPLADOR C/1	942,21	-	Móveis e Utensílios	89,7%	R\$ 1.805,00	R\$ 186,00	1,10
1100	4488	31/12/2005	BALCAO EM MADEIRA P/DESACOPLADOR C/1	942,21	-	Móveis e Utensílios	89,7%	R\$ 1.805,00	R\$ 186,00	1,10
1100	4495	31/12/2005	BALCAO EM MADEIRA P/DESACOPLADOR C/1	942,21	-	Móveis e Utensílios	89,7%	R\$ 1.805,00	R\$ 186,00	1,10
1100	4496	31/12/2005	BALCAO EM MADEIRA P/DESACOPLADOR C/1	942,21	-	Móveis e Utensílios	89,7%	R\$ 1.805,00	R\$ 186,00	1,10
1100	4499	31/12/2005	BALCAO EM MADEIRA P/DESACOPLADOR C/1	942,21	-	Móveis e Utensílios	89,7%	R\$ 1.805,00	R\$ 186,00	1,10
1100	4500	31/12/2005	BALCAO EM MADEIRA P/DESACOPLADOR C/1	942,21	-	Móveis e Utensílios	89,7%	R\$ 1.805,00	R\$ 186,00	1,10
1100	4601	31/12/2005	BALCAO EM MADEIRA P/DESACOPLADOR C/1	942,21	-	Móveis e Utensílios	89,7%	R\$ 1.805,00	R\$ 186,00	1,10
1100	4483	31/12/2005	BALCAO EM MADEIRA P/DESACOPLADORES C	1.286,60	-	Móveis e Utensílios	89,7%	R\$ 2.464,00	R\$ 255,00	1,10
1100	82870	31/12/2013	BALCAO FECHAMENTO ILHA CELULAR	2.020,00	723,83	Móveis e Utensílios	41,0%	R\$ 2.687,00	R\$ 1.585,00	6,20
1100	4481	31/12/2005	BALCAO INCLINADO EM MADEIRA ILUMINAD	1.156,64	-	Móveis e Utensílios	89,7%	R\$ 2.216,00	R\$ 229,00	1,10
1100	4482	31/12/2005	BALCAO INCLINADO EM MADEIRA ILUMINAD	1.156,64	-	Móveis e Utensílios	89,7%	R\$ 2.216,00	R\$ 229,00	1,10
1100	61545	31/12/2011	BALCAO PAPA FILA	761,80	120,62	Móveis e Utensílios	53,4%	R\$ 1.114,00	R\$ 520,00	4,90
1100	61546	31/12/2011	BALCAO PAPA FILA	761,80	120,62	Móveis e Utensílios	53,4%	R\$ 1.114,00	R\$ 520,00	4,90
1100	65802	30/06/2012	BALCAO PGTO EXTR 0,85 X 0,60 X 0,95	858,66	178,88	Móveis e Utensílios	50,3%	R\$ 1.235,00	R\$ 614,00	5,20
1100	65803	30/06/2012	BALCAO PGTO EXTR 0,85 X 0,60 X 0,95	858,66	178,88	Móveis e Utensílios	50,3%	R\$ 1.235,00	R\$ 614,00	5,20
1100	65804	30/06/2012	BALCAO PGTO EXTR 0,85 X 0,60 X 0,95	858,66	178,88	Móveis e Utensílios	50,3%	R\$ 1.235,00	R\$ 614,00	5,20
1100	65805	30/06/2012	BALCAO PGTO EXTR 0,85 X 0,60 X 0,95	858,66	178,88	Móveis e Utensílios	50,3%	R\$ 1.235,00	R\$ 614,00	5,20
1100	65806	30/06/2012	BALCAO PGTO EXTR 0,85 X 0,60 X 0,95	858,66	178,88	Móveis e Utensílios	50,3%	R\$ 1.235,00	R\$ 614,00	5,20
1100	65807	30/06/2012	BALCAO PGTO EXTR 0,85 X 0,60 X 0,95	858,66	178,88	Móveis e Utensílios	50,3%	R\$ 1.235,00	R\$ 614,00	5,20
1100	65808	30/06/2012	BALCAO PGTO EXTR 0,85 X 0,60 X 0,95	858,66	178,88	Móveis e Utensílios	50,3%	R\$ 1.235,00	R\$ 614,00	5,20
1100	65809	30/06/2012	BALCAO PGTO EXTR 0,85 X 0,60 X 0,95	858,66	178,88	Móveis e Utensílios	50,3%	R\$ 1.235,00	R\$ 614,00	5,20
1100	65810	30/06/2012	BALCAO PGTO EXTR 0,85 X 0,60 X 0,95	858,64	178,88	Móveis e Utensílios	50,3%	R\$ 1.235,00	R\$ 614,00	5,20
1100	48292	09/04/2010	BALÇÃO REVERSÃO CARTÃO 100 X 60 X 70	864,00	-	Móveis e Utensílios	63,9%	R\$ 1.408,00	R\$ 508,00	3,80
1100	47116	23/09/2009	BANCA DE OFERTA 880 X 800 X 920 MM	600,52	-	Móveis e Utensílios	67,2%	R\$ 1.002,00	R\$ 328,00	3,40
1100	47117	23/09/2009	BANCA DE OFERTA 880 X 800 X 920 MM	600,52	-	Móveis e Utensílios	67,2%	R\$ 1.002,00	R\$ 328,00	3,40
1100	47118	23/09/2009	BANCA DE OFERTA C/ GAVETÃO 880 X 800	600,52	-	Móveis e Utensílios	67,2%	R\$ 1.002,00	R\$ 328,00	3,40
1100	47119	23/09/2009	BANCA DE OFERTA C/ GAVETÃO 880 X 800	600,52	-	Móveis e Utensílios	67,2%	R\$ 1.002,00	R\$ 328,00	3,40
1100	47114	23/09/2009	BANCA DE OFERTA C/ GAVETEIRO	600,52	-	Móveis e Utensílios	67,2%	R\$ 1.002,00	R\$ 328,00	3,40
1100	47115	23/09/2009	BANCA DE OFERTA C/ GAVETEIRO	600,52	-	Móveis e Utensílios	67,2%	R\$ 1.002,00	R\$ 328,00	3,40

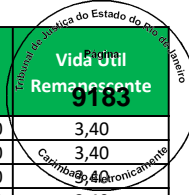

Empresa	Imobilizado	Dt.incorp.	Denominação do imobilizado	ValAquis.	Valor contábil	Conta de Avaliação	Depreciação	Valor Reposição	Valor Mercado	Vida Útil Remanescente
1100	4286	31/12/2005	BANCA ESTRUTURA EM MADEIRA C/VIDRO E	747,27	-	Móveis e Utensílios	89,7%	R\$ 1.431,00	R\$ 148,00	1,10
1100	4287	31/12/2005	BANCA ESTRUTURA EM MADEIRA C/VIDRO E	747,27	-	Móveis e Utensílios	89,7%	R\$ 1.431,00	R\$ 148,00	1,10
1100	4288	31/12/2005	BANCA ESTRUTURA EM MADEIRA C/VIDRO E	747,27	-	Móveis e Utensílios	89,7%	R\$ 1.431,00	R\$ 148,00	1,10
1100	5060	31/12/2005	BANCA ESTRUTURA EM MADEIRA C/VIDRO E	747,27	-	Móveis e Utensílios	89,7%	R\$ 1.431,00	R\$ 148,00	1,10
1100	5061	31/12/2005	BANCA ESTRUTURA EM MADEIRA C/VIDRO E	747,27	-	Móveis e Utensílios	89,7%	R\$ 1.431,00	R\$ 148,00	1,10
1100	5062	31/12/2005	BANCA ESTRUTURA EM MADEIRA C/VIDRO E	747,27	-	Móveis e Utensílios	89,7%	R\$ 1.431,00	R\$ 148,00	1,10
1100	5063	31/12/2005	BANCA ESTRUTURA EM MADEIRA C/VIDRO E	747,27	-	Móveis e Utensílios	89,7%	R\$ 1.431,00	R\$ 148,00	1,10
1100	5064	31/12/2005	BANCA ESTRUTURA EM MADEIRA C/VIDRO E	747,27	-	Móveis e Utensílios	89,7%	R\$ 1.431,00	R\$ 148,00	1,10
1100	4161	31/12/2005	BANCA ESTRUTURA MADEIRA C/VIDROS C/R	747,27	-	Móveis e Utensílios	89,7%	R\$ 1.431,00	R\$ 148,00	1,10
1100	3864	31/12/2005	BANCADA DE MADEIRA C/1 PRATELEIRA C/	742,72	-	Móveis e Utensílios	89,7%	R\$ 1.423,00	R\$ 147,00	1,10
1100	3862	31/12/2005	BANCADA DE MADEIRA C/12 GAVETAS C/2.	1.215,12	-	Móveis e Utensílios	89,7%	R\$ 2.328,00	R\$ 240,00	1,10
1100	3863	31/12/2005	BANCADA DE MADEIRA C/12 GAVETAS C/2.	1.215,12	-	Móveis e Utensílios	89,7%	R\$ 2.328,00	R\$ 240,00	1,10
1100	3865	31/12/2005	BANCADA DE MADEIRA C/12 GAVETAS C/2.	1.215,12	-	Móveis e Utensílios	89,7%	R\$ 2.328,00	R\$ 240,00	1,10
1100	4348	31/12/2005	BANCADA DE MADEIRA C/8 GAVETAS C/2.1	1.013,69	-	Móveis e Utensílios	89,7%	R\$ 1.942,00	R\$ 201,00	1,10
1100	3931	31/12/2005	BANCADA EM MADEIRA C/4 GAVETAS C/2.1	1.013,69	-	Móveis e Utensílios	89,7%	R\$ 1.942,00	R\$ 201,00	1,10
1100	4464	31/12/2005	BANCADA EM MADEIRA C/7 GAVETAS C/0.9	740,78	-	Móveis e Utensílios	89,7%	R\$ 1.419,00	R\$ 147,00	1,10
1100	4057	31/12/2005	BANCO DE MADEIRA C/3 LUGARES C/ENCOS	250,17	-	Móveis e Utensílios	89,7%	R\$ 479,00	R\$ 49,00	1,10
1100	5068	31/12/2005	BANCO DE MADEIRA C/3 LUGARES C/ENCOS	250,17	-	Móveis e Utensílios	89,7%	R\$ 479,00	R\$ 49,00	1,10
1100	3815	31/12/2005	BEBEDOURO DE PRESSAO	239,78	-	Móveis e Utensílios	89,7%	R\$ 459,00	R\$ 47,00	1,10
1100	46342	21/08/2009	BEBEDOURO ELÉTRICO DE PRESSÃO	494,00	-	Móveis e Utensílios	67,8%	R\$ 820,00	R\$ 264,00	3,40
1100	41213	21/10/2008	BEBEDOURO PRESSÃO 40 LTS	489,11	-	Móveis e Utensílios	72,8%	R\$ 800,00	R\$ 217,00	2,90
1100	100000004152	28/02/2015	CADEIRA ALTA C RODIZIO	280,00	133,00	Móveis e Utensílios	33,8%	R\$ 360,00	R\$ 239,00	7,00
1100	46421	02/09/2009	CADEIRA FIXA	345,00	-	Móveis e Utensílios	67,6%	R\$ 575,00	R\$ 187,00	3,40
1100	46422	02/09/2009	CADEIRA FIXA	345,00	-	Móveis e Utensílios	67,6%	R\$ 575,00	R\$ 187,00	3,40
1100	46423	02/09/2009	CADEIRA FIXA	345,00	-	Móveis e Utensílios	67,6%	R\$ 575,00	R\$ 187,00	3,40
1100	46424	02/09/2009	CADEIRA FIXA	345,00	-	Móveis e Utensílios	67,6%	R\$ 575,00	R\$ 187,00	3,40
1100	46425	02/09/2009	CADEIRA FIXA	345,00	-	Móveis e Utensílios	67,6%	R\$ 575,00	R\$ 187,00	3,40
1100	46426	02/09/2009	CADEIRA FIXA	345,00	-	Móveis e Utensílios	67,6%	R\$ 575,00	R\$ 187,00	3,40
1100	46427	02/09/2009	CADEIRA FIXA	345,00	-	Móveis e Utensílios	67,6%	R\$ 575,00	R\$ 187,00	3,40
1100	46428	02/09/2009	CADEIRA FIXA	345,00	-	Móveis e Utensílios	67,6%	R\$ 575,00	R\$ 187,00	3,40
1100	46429	02/09/2009	CADEIRA FIXA	345,00	-	Móveis e Utensílios	67,6%	R\$ 575,00	R\$ 187,00	3,40
1100	46430	02/09/2009	CADEIRA FIXA	345,00	-	Móveis e Utensílios	67,6%	R\$ 575,00	R\$ 187,00	3,40
1100	46431	02/09/2009	CADEIRA FIXA	345,00	-	Móveis e Utensílios	67,6%	R\$ 575,00	R\$ 187,00	3,40
1100	46432	02/09/2009	CADEIRA FIXA	345,00	-	Móveis e Utensílios	67,6%	R\$ 575,00	R\$ 187,00	3,40
1100	46433	02/09/2009	CADEIRA FIXA	345,00	-	Móveis e Utensílios	67,6%	R\$ 575,00	R\$ 187,00	3,40
1100	46434	02/09/2009	CADEIRA FIXA	345,00	-	Móveis e Utensílios	67,6%	R\$ 575,00	R\$ 187,00	3,40
1100	46435	02/09/2009	CADEIRA FIXA	345,00	-	Móveis e Utensílios	67,6%	R\$ 575,00	R\$ 187,00	3,40
1100	46436	02/09/2009	CADEIRA FIXA	345,00	-	Móveis e Utensílios	67,6%	R\$ 575,00	R\$ 187,00	3,40
1100	46437	02/09/2009	CADEIRA FIXA	345,00	-	Móveis e Utensílios	67,6%	R\$ 575,00	R\$ 187,00	3,40
1100	46438	02/09/2009	CADEIRA FIXA	345,00	-	Móveis e Utensílios	67,6%	R\$ 575,00	R\$ 187,00	3,40
1100	46439	02/09/2009	CADEIRA FIXA	345,00	-	Móveis e Utensílios	67,6%	R\$ 575,00	R\$ 187,00	3,40
1100	46440	02/09/2009	CADEIRA FIXA	345,00	-	Móveis e Utensílios	67,6%	R\$ 575,00	R\$ 187,00	3,40
1100	46441	02/09/2009	CADEIRA FIXA	345,00	-	Móveis e Utensílios	67,6%	R\$ 575,00	R\$ 187,00	3,40
1100	46442	02/09/2009	CADEIRA FIXA	345,00	-	Móveis e Utensílios	67,6%	R\$ 575,00	R\$ 187,00	3,40
1100	46443	02/09/2009	CADEIRA FIXA	345,00	-	Móveis e Utensílios	67,6%	R\$ 575,00	R\$ 187,00	3,40
1100	46444	02/09/2009	CADEIRA FIXA	345,00	-	Móveis e Utensílios	67,6%	R\$ 575,00	R\$ 187,00	3,40
1100	46445	02/09/2009	CADEIRA FIXA	345,00	-	Móveis e Utensílios	67,6%	R\$ 575,00	R\$ 187,00	3,40
1100	46446	02/09/2009	CADEIRA FIXA	345,00	-	Móveis e Utensílios	67,6%	R\$ 575,00	R\$ 187,00	3,40
1100	46447	02/09/2009	CADEIRA FIXA	345,00	-	Móveis e Utensílios	67,6%	R\$ 575,00	R\$ 187,00	3,40
1100	46448	02/09/2009	CADEIRA FIXA	345,00	-	Móveis e Utensílios	67,6%	R\$ 575,00	R\$ 187,00	3,40
1100	46449	02/09/2009	CADEIRA FIXA	345,00	-	Móveis e Utensílios	67,6%	R\$ 575,00	R\$ 187,00	3,40
1100	46450	02/09/2009	CADEIRA FIXA	345,00	-	Móveis e Utensílios	67,6%	R\$ 575,00	R\$ 187,00	3,40
1100	44525	03/09/2008	CADEIRA GIRATORIA	178,50	-	Móveis e Utensílios	73,6%	R\$ 292,00	R\$ 77,00	2,80
1100	44526	03/09/2008	CADEIRA GIRATORIA	178,50	-	Móveis e Utensílios	73,6%	R\$ 292,00	R\$ 77,00	2,80
1100	44527	03/09/2008	CADEIRA GIRATORIA	178,50	-	Móveis e Utensílios	73,6%	R\$ 292,00	R\$ 77,00	2,80
1100	44515	03/09/2008	CADEIRA GIRATÓRIA	178,50	-	Móveis e Utensílios	73,6%	R\$ 292,00	R\$ 77,00	2,80
1100	46410	02/09/2009	CADEIRA STYLUS DIRETOR	290,00	-	Móveis e Utensílios	67,6%	R\$ 483,00	R\$ 157,00	3,40

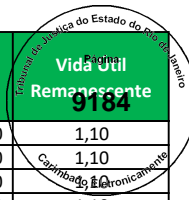

Empresa	Imobilizado	Dt.incorp.	Denominação do imobilizado	ValAquis.	Valor contábil	Conta de Avaliação	Depreciação	Valor Reposição	Valor Mercado	Vida Útil Remanescente
1100	46411	02/09/2009	CADEIRA STYLUS DIRETOR	290,00	-	Móveis e Utensílios	67,6%	R\$ 483,00	R\$ 157,00	3,40
1100	46412	02/09/2009	CADEIRA STYLUS DIRETOR	290,00	-	Móveis e Utensílios	67,6%	R\$ 483,00	R\$ 157,00	3,40
1100	46413	02/09/2009	CADEIRA STYLUS DIRETOR	290,00	-	Móveis e Utensílios	67,6%	R\$ 483,00	R\$ 157,00	3,40
1100	46414	02/09/2009	CADEIRA STYLUS DIRETOR	290,00	-	Móveis e Utensílios	67,6%	R\$ 483,00	R\$ 157,00	3,40
1100	46415	02/09/2009	CADEIRA STYLUS DIRETOR	290,00	-	Móveis e Utensílios	67,6%	R\$ 483,00	R\$ 157,00	3,40
1100	46416	02/09/2009	CADEIRA STYLUS DIRETOR	290,00	-	Móveis e Utensílios	67,6%	R\$ 483,00	R\$ 157,00	3,40
1100	46417	02/09/2009	CADEIRA STYLUS DIRETOR	290,00	-	Móveis e Utensílios	67,6%	R\$ 483,00	R\$ 157,00	3,40
1100	46418	02/09/2009	CADEIRA STYLUS DIRETOR	290,00	-	Móveis e Utensílios	67,6%	R\$ 483,00	R\$ 157,00	3,40
1100	46419	02/09/2009	CADEIRA STYLUS DIRETOR	290,00	-	Móveis e Utensílios	67,6%	R\$ 483,00	R\$ 157,00	3,40
1100	46420	02/09/2009	CADEIRA STYLUS DIRETOR	290,00	-	Móveis e Utensílios	67,6%	R\$ 483,00	R\$ 157,00	3,40
1100	3927	31/12/2005	COFRE DE ACO C/0.50X0.46X1.15	409,38	-	Móveis e Utensílios	89,7%	R\$ 784,00	R\$ 81,00	1,10
1100	16515	31/12/2005	COFRE DE ACO MOD A-40-86 N#35316	337,90	-	Móveis e Utensílios	89,7%	R\$ 647,00	R\$ 67,00	1,10
1100	55923	31/08/2011	ESCADA DE ACO INOX FIXA DE 3 DEGRA	896,00	112,00	Móveis e Utensílios	55,4%	R\$ 1.333,00	R\$ 594,00	4,70
1100	48727	31/12/2010	ESCADA DE ALUMINIO 6 DEGRAUS	99,90	5,00	Móveis e Utensílios	59,5%	R\$ 153,00	R\$ 62,00	4,30
1100	48728	31/12/2010	ESCADA DE ALUMINIO 6 DEGRAUS	99,90	5,00	Móveis e Utensílios	59,5%	R\$ 153,00	R\$ 62,00	4,30
1100	48729	31/12/2010	ESCADA DE ALUMINIO 6 DEGRAUS	99,90	5,00	Móveis e Utensílios	59,5%	R\$ 153,00	R\$ 62,00	4,30
1100	54067	30/04/2011	ESCADA PLATAFORMA TIPO CAVALETE	565,00	51,79	Móveis e Utensílios	57,5%	R\$ 841,00	R\$ 358,00	4,50
1100	54068	30/04/2011	ESCADA PLATAFORMA TIPO CAVALETE	565,00	51,79	Móveis e Utensílios	57,5%	R\$ 841,00	R\$ 358,00	4,50
1100	54069	30/04/2011	ESCADA PLATAFORMA TIPO CAVALETE	565,00	51,79	Móveis e Utensílios	57,5%	R\$ 841,00	R\$ 358,00	4,50
1100	3899	31/12/2005	ESTUFA	604,32	-	Móveis e Utensílios	89,7%	R\$ 1.158,00	R\$ 120,00	1,10
1100	3902	31/12/2005	GAVETEIRO C/2 GAVETAS C/1 GAVETAO EM	154,00	-	Móveis e Utensílios	89,7%	R\$ 295,00	R\$ 30,00	1,10
1100	3907	31/12/2005	GAVETEIRO C/2 GAVETAS C/1 GAVETAO EM	154,00	-	Móveis e Utensílios	89,7%	R\$ 295,00	R\$ 30,00	1,10
1100	3929	31/12/2005	GAVETEIRO EM MELAMINA C/2 GAVETAS C/	188,44	-	Móveis e Utensílios	89,7%	R\$ 361,00	R\$ 37,00	1,10
1100	4429	31/12/2005	GAVETEIRO EM MELAMINA C/2 GAVETAS C/	188,44	-	Móveis e Utensílios	89,7%	R\$ 361,00	R\$ 37,00	1,10
1100	4430	31/12/2005	GAVETEIRO EM MELAMINA C/2 GAVETAS C/	188,44	-	Móveis e Utensílios	89,7%	R\$ 361,00	R\$ 37,00	1,10
1100	4431	31/12/2005	GAVETEIRO EM MELAMINA C/2 GAVETAS C/	188,44	-	Móveis e Utensílios	89,7%	R\$ 361,00	R\$ 37,00	1,10
1100	46353	25/08/2009	GAVETEIRO VOLANTE P/PASTA SUSPENSA C	373,00	-	Móveis e Utensílios	67,7%	R\$ 619,00	R\$ 200,00	3,40
1100	46354	25/08/2009	GAVETEIRO VOLANTE P/PASTA SUSPENSA C	373,00	-	Móveis e Utensílios	67,7%	R\$ 619,00	R\$ 200,00	3,40
1100	73338	28/02/2013	GELADEIRA	1.206,90	331,89	Móveis e Utensílios	46,2%	R\$ 1.659,00	R\$ 893,00	5,60
1100	78483	30/09/2013	GELADEIRA	1.581,25	527,08	Móveis e Utensílios	42,6%	R\$ 2.152,00	R\$ 1.236,00	6,00
1100	46341	21/08/2009	GELADEIRA DUPLEX 43CLD46 ELETROLUX	1.464,04	-	Móveis e Utensílios	67,8%	R\$ 2.430,00	R\$ 783,00	3,40
1100	4290	31/12/2005	LONGARINA ESTR. METALICA C/4 ASSENTO	386,63	-	Móveis e Utensílios	89,7%	R\$ 741,00	R\$ 76,00	1,10
1100	4291	31/12/2005	LONGARINA ESTR. METALICA C/4 ASSENTO	386,63	-	Móveis e Utensílios	89,7%	R\$ 741,00	R\$ 76,00	1,10
1100	4292	31/12/2005	LONGARINA ESTR. METALICA C/4 ASSENTO	386,63	-	Móveis e Utensílios	89,7%	R\$ 741,00	R\$ 76,00	1,10
1100	4293	31/12/2005	LONGARINA ESTR. METALICA C/4 ASSENTO	386,63	-	Móveis e Utensílios	89,7%	R\$ 741,00	R\$ 76,00	1,10
1100	4071	31/12/2005	MESA DE MADEIRA C/TAMPO REDONDO C/0.	211,19	-	Móveis e Utensílios	89,7%	R\$ 405,00	R\$ 42,00	1,10
1100	4072	31/12/2005	MESA DE MADEIRA C/TAMPO REDONDO C/0.	211,19	-	Móveis e Utensílios	89,7%	R\$ 405,00	R\$ 42,00	1,10
1100	4310	31/12/2005	MESA DE MADEIRA EM FORMICA P/REFEICO	382,09	-	Móveis e Utensílios	89,7%	R\$ 732,00	R\$ 76,00	1,10
1100	4311	31/12/2005	MESA DE MADEIRA EM FORMICA P/REFEICO	382,09	-	Móveis e Utensílios	89,7%	R\$ 732,00	R\$ 76,00	1,10
1100	4312	31/12/2005	MESA DE MADEIRA EM FORMICA P/REFEICO	382,09	-	Móveis e Utensílios	89,7%	R\$ 732,00	R\$ 76,00	1,10
1100	4313	31/12/2005	MESA DE MADEIRA EM FORMICA P/REFEICO	382,09	-	Móveis e Utensílios	89,7%	R\$ 732,00	R\$ 76,00	1,10
1100	3908	31/12/2005	MESA EM MELAMINA C/1.26X0.68X0.75	204,69	-	Móveis e Utensílios	89,7%	R\$ 392,00	R\$ 40,00	1,10
1100	3937	31/12/2005	MESA ESTRUTURA EM ACO C/TAMPO EM MAD	526,34	-	Móveis e Utensílios	89,7%	R\$ 1.008,00	R\$ 104,00	1,10
1100	3938	31/12/2005	MESA ESTRUTURA EM ACO C/TAMPO EM MAD	526,34	-	Móveis e Utensílios	89,7%	R\$ 1.008,00	R\$ 104,00	1,10
1100	3939	31/12/2005	MESA ESTRUTURA EM ACO C/TAMPO EM MAD	526,34	-	Móveis e Utensílios	89,7%	R\$ 1.008,00	R\$ 104,00	1,10
1100	3940	31/12/2005	MESA ESTRUTURA EM ACO C/TAMPO EM MAD	526,34	-	Móveis e Utensílios	89,7%	R\$ 1.008,00	R\$ 104,00	1,10
1100	4204	31/12/2005	MESA ESTRUTURA EM ACO C/TAMPO EM MAD	555,58	-	Móveis e Utensílios	89,7%	R\$ 1.064,00	R\$ 110,00	1,10
1100	4205	31/12/2005	MESA ESTRUTURA EM ACO C/TAMPO EM MAD	526,34	-	Móveis e Utensílios	89,7%	R\$ 1.008,00	R\$ 104,00	1,10
1100	3928	31/12/2005	MESA MELAMINA C/1.26X0.68X0.75	204,69	-	Móveis e Utensílios	89,7%	R\$ 392,00	R\$ 40,00	1,10
1100	4418	31/12/2005	MESA MELAMINA C/1.40X0.66X0.73	224,18	-	Móveis e Utensílios	89,7%	R\$ 429,00	R\$ 44,00	1,10
1100	4419	31/12/2005	MESA MELAMINA C/1.40X0.66X0.73	224,18	-	Móveis e Utensílios	89,7%	R\$ 429,00	R\$ 44,00	1,10
1100	3901	31/12/2005	MESA MELAMINA C/3 GAVETAS C/1.26X0.6	217,68	-	Móveis e Utensílios	89,7%	R\$ 417,00	R\$ 43,00	1,10
1100	46451	02/09/2009	MESA P/ MICRO COM SUPORTE P/ TECLADO	289,00	-	Móveis e Utensílios	67,6%	R\$ 482,00	R\$ 156,00	3,40
1100	46452	02/09/2009	MESA P/ MICRO COM SUPORTE P/ TECLADO	289,00	-	Móveis e Utensílios	67,6%	R\$ 482,00	R\$ 156,00	3,40
1100	46453	02/09/2009	MESA P/ MICRO COM SUPORTE P/ TECLADO	289,00	-	Móveis e Utensílios	67,6%	R\$ 482,00	R\$ 156,00	3,40
1100	4637	31/12/2005	RACK ACO C/PORTA EM ACRILICO C/0.56X	747,27	-	Móveis e Utensílios	89,7%	R\$ 1.431,00	R\$ 148,00	1,10
1100	4350	31/12/2005	RACK MADEIRA P/SISTEMA RADIO C/6 VAO	354,14	-	Móveis e Utensílios	89,7%	R\$ 678,00	R\$ 70,00	1,10

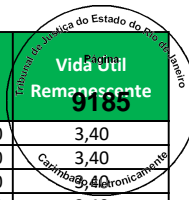

Empresa	Imobilizado	Dt.incorp.	Denominação do imobilizado	ValAquis.	Valor contábil	Conta de Avaliação	Depreciação	Valor Reposição	Valor Mercado	Vida Útil Remanescente
1100	3898	31/12/2005	REFRIGERADOR 360L	714,78	-	Móveis e Utensílios	89,7%	R\$ 1.369,00	R\$ 141,00	1,10
1100	3879	31/12/2005	ROUPEIRO EM ACO C/6 VAOS C/0.57X0.42	185,20	-	Móveis e Utensílios	89,7%	R\$ 355,00	R\$ 37,00	1,10
1100	3870	31/12/2005	ROUPEIRO EM ACO C/6 VAOS C/0.93X0.43	185,20	-	Móveis e Utensílios	89,7%	R\$ 355,00	R\$ 37,00	1,10
1100	3871	31/12/2005	ROUPEIRO EM ACO C/6 VAOS C/0.93X0.43	185,20	-	Móveis e Utensílios	89,7%	R\$ 355,00	R\$ 37,00	1,10
1100	3872	31/12/2005	ROUPEIRO EM ACO C/6 VAOS C/0.93X0.43	185,20	-	Móveis e Utensílios	89,7%	R\$ 355,00	R\$ 37,00	1,10
1100	3873	31/12/2005	ROUPEIRO EM ACO C/6 VAOS C/0.93X0.43	185,20	-	Móveis e Utensílios	89,7%	R\$ 355,00	R\$ 37,00	1,10
1100	3874	31/12/2005	ROUPEIRO EM ACO C/6 VAOS C/0.93X0.43	185,20	-	Móveis e Utensílios	89,7%	R\$ 355,00	R\$ 37,00	1,10
1100	3875	31/12/2005	ROUPEIRO EM ACO C/6 VAOS C/0.93X0.43	185,20	-	Móveis e Utensílios	89,7%	R\$ 355,00	R\$ 37,00	1,10
1100	3876	31/12/2005	ROUPEIRO EM ACO C/6 VAOS C/0.93X0.43	185,20	-	Móveis e Utensílios	89,7%	R\$ 355,00	R\$ 37,00	1,10
1100	3878	31/12/2005	ROUPEIRO EM ACO C/6 VAOS C/0.93X0.43	185,20	-	Móveis e Utensílios	89,7%	R\$ 355,00	R\$ 37,00	1,10
1100	5097	31/12/2005	ROUPEIRO EM ACO C/6 VAOS C/0.93X0.43	185,20	-	Móveis e Utensílios	89,7%	R\$ 355,00	R\$ 37,00	1,10
1100	5098	31/12/2005	ROUPEIRO EM ACO C/6 VAOS C/0.93X0.43	185,20	-	Móveis e Utensílios	89,7%	R\$ 355,00	R\$ 37,00	1,10
1100	5099	31/12/2005	ROUPEIRO EM ACO C/6 VAOS C/0.93X0.43	185,20	-	Móveis e Utensílios	89,7%	R\$ 355,00	R\$ 37,00	1,10
1100	5100	31/12/2005	ROUPEIRO EM ACO C/6 VAOS C/0.93X0.43	185,20	-	Móveis e Utensílios	89,7%	R\$ 355,00	R\$ 37,00	1,10
1100	5101	31/12/2005	ROUPEIRO EM ACO C/6 VAOS C/0.93X0.43	185,20	-	Móveis e Utensílios	89,7%	R\$ 355,00	R\$ 37,00	1,10
1100	5102	31/12/2005	ROUPEIRO EM ACO C/6 VAOS C/0.93X0.43	185,20	-	Móveis e Utensílios	89,7%	R\$ 355,00	R\$ 37,00	1,10
1100	5103	31/12/2005	ROUPEIRO EM ACO C/6 VAOS C/0.93X0.43	185,20	-	Móveis e Utensílios	89,7%	R\$ 355,00	R\$ 37,00	1,10
1100	5105	31/12/2005	ROUPEIRO EM ACO C/6 VAOS C/0.93X0.43	185,20	-	Móveis e Utensílios	89,7%	R\$ 355,00	R\$ 37,00	1,10
1100	5106	31/12/2005	ROUPEIRO EM ACO C/6 VAOS C/0.93X0.43	185,20	-	Móveis e Utensílios	89,7%	R\$ 355,00	R\$ 37,00	1,10
1100	5107	31/12/2005	ROUPEIRO EM ACO C/6 VAOS C/0.93X0.43	185,20	-	Móveis e Utensílios	89,7%	R\$ 355,00	R\$ 37,00	1,10
1100	16557	31/12/2005	SOFA DE 1 LUGAR EM CORVIM PRETO	181,94	-	Móveis e Utensílios	89,7%	R\$ 349,00	R\$ 36,00	1,10
1100	16556	31/12/2005	SOFA DE 1LUGAR EM CORVIM PRETO	181,94	-	Móveis e Utensílios	89,7%	R\$ 349,00	R\$ 36,00	1,10
1100	18836	31/12/2005	ARMARIO C/PIA MARMORE C/5 PORTAS C/4	1.397,07	-	Móveis e Utensílios	89,7%	R\$ 2.676,00	R\$ 276,00	1,10
1100	100000007928	31/08/2015	BALCAO	7.716,79	4.051,31	Móveis e Utensílios	30,6%	R\$ 9.588,00	R\$ 6.654,00	7,30
1100	25372	01/10/2005	BALÇÃO DE CELULAR TIM	1.431,00	-	Móveis e Utensílios	91,2%	R\$ 2.760,00	R\$ 244,00	0,90
1100	18707	31/12/2005	BALCAO DE MADEIRA C/1 PORTA C/PRATEL	630,31	-	Móveis e Utensílios	89,7%	R\$ 1.207,00	R\$ 125,00	1,10
1100	18828	31/12/2005	BALCAO DE MADEIRA C/2 GAVETAS C/0.80	636,80	-	Móveis e Utensílios	89,7%	R\$ 1.220,00	R\$ 126,00	1,10
1100	18740	31/12/2005	BALCAO DE MADEIRA C/3 PRATELEIRAS C/	627,06	-	Móveis e Utensílios	89,7%	R\$ 1.201,00	R\$ 124,00	1,10
1100	18741	31/12/2005	BALCAO DE MADEIRA C/3 PRATELEIRAS C/	627,06	-	Móveis e Utensílios	89,7%	R\$ 1.201,00	R\$ 124,00	1,10
1100	18738	31/12/2005	BALCAO DE MADEIRA C/7 GAVETAS C/0.94	714,78	-	Móveis e Utensílios	89,7%	R\$ 1.369,00	R\$ 141,00	1,10
1100	18739	31/12/2005	BALCAO DE MADEIRA C/7 GAVETAS C/0.94	714,78	-	Móveis e Utensílios	89,7%	R\$ 1.369,00	R\$ 141,00	1,10
1100	18386	31/12/2005	BALCAO DE MADEIRA P/DESACOPLADOR C/1	1.286,60	-	Móveis e Utensílios	89,7%	R\$ 2.464,00	R\$ 255,00	1,10
1100	18387	31/12/2005	BALCAO DE MADEIRA P/DESACOPLADOR C/1	1.286,60	-	Móveis e Utensílios	89,7%	R\$ 2.464,00	R\$ 255,00	1,10
1100	18388	31/12/2005	BALCAO DE MADEIRA P/DESACOPLADOR C/1	1.286,60	-	Móveis e Utensílios	89,7%	R\$ 2.464,00	R\$ 255,00	1,10
1100	18393	31/12/2005	BALCAO DE MADEIRA P/DESACOPLADOR C/1	1.286,60	-	Móveis e Utensílios	89,7%	R\$ 2.464,00	R\$ 255,00	1,10
1100	18394	31/12/2005	BALCAO DE MADEIRA P/DESACOPLADOR C/1	1.286,60	-	Móveis e Utensílios	89,7%	R\$ 2.464,00	R\$ 255,00	1,10
1100	18395	31/12/2005	BALCAO DE MADEIRA P/DESACOPLADOR C/1	1.286,60	-	Móveis e Utensílios	89,7%	R\$ 2.464,00	R\$ 255,00	1,10
1100	18701	31/12/2005	BALCAO DE MADEIRA P/DESACOPLADOR C/1	1.286,60	-	Móveis e Utensílios	89,7%	R\$ 2.464,00	R\$ 255,00	1,10
1100	18702	31/12/2005	BALCAO DE MADEIRA P/DESACOPLADOR C/1	1.286,60	-	Móveis e Utensílios	89,7%	R\$ 2.464,00	R\$ 255,00	1,10
1100	18706	31/12/2005	BALCAO DE MADEIRA P/DESACOPLADOR C/1	1.286,60	-	Móveis e Utensílios	89,7%	R\$ 2.464,00	R\$ 255,00	1,10
1100	18763	31/12/2005	BALCAO DE MADEIRA P/OCULOS C/FRENTE	3.508,92	-	Móveis e Utensílios	89,7%	R\$ 6.721,00	R\$ 694,00	1,10
1100	18762	31/12/2005	BALCAO DE MADEIRA P/RELOGIOS C/VITRI	1.592,01	-	Móveis e Utensílios	89,7%	R\$ 3.050,00	R\$ 315,00	1,10
1100	82925	31/12/2013	BALCAO FECHAMENTO ILHA CELULAR	2.020,00	723,83	Móveis e Utensílios	41,0%	R\$ 2.687,00	R\$ 1.585,00	6,20
1100	18290	31/12/2005	BALCAO OFERTAS MADEIRA C/RODIZIOS C/	714,78	-	Móveis e Utensílios	89,7%	R\$ 1.369,00	R\$ 141,00	1,10
1100	21190	31/12/2005	BALCAO P/ DESACLOPLADOR C/ 4 GAVETAS	1.286,60	-	Móveis e Utensílios	89,7%	R\$ 2.464,00	R\$ 255,00	1,10
1100	18603	31/12/2005	BANCA ESTRUTURA MADEIRA C/VIDROS C/R	747,27	-	Móveis e Utensílios	89,7%	R\$ 1.431,00	R\$ 148,00	1,10
1100	18604	31/12/2005	BANCA ESTRUTURA MADEIRA C/VIDROS C/R	747,27	-	Móveis e Utensílios	89,7%	R\$ 1.431,00	R\$ 148,00	1,10
1100	18605	31/12/2005	BANCA ESTRUTURA MADEIRA C/VIDROS C/R	747,27	-	Móveis e Utensílios	89,7%	R\$ 1.431,00	R\$ 148,00	1,10
1100	18606	31/12/2005	BANCA ESTRUTURA MADEIRA C/VIDROS C/R	747,27	-	Móveis e Utensílios	89,7%	R\$ 1.431,00	R\$ 148,00	1,10
1100	18607	31/12/2005	BANCA ESTRUTURA MADEIRA C/VIDROS C/R	747,27	-	Móveis e Utensílios	89,7%	R\$ 1.431,00	R\$ 148,00	1,10
1100	18608	31/12/2005	BANCA ESTRUTURA MADEIRA C/VIDROS C/R	747,27	-	Móveis e Utensílios	89,7%	R\$ 1.431,00	R\$ 148,00	1,10
1100	18609	31/12/2005	BANCA ESTRUTURA MADEIRA C/VIDROS C/R	747,27	-	Móveis e Utensílios	89,7%	R\$ 1.431,00	R\$ 148,00	1,10
1100	18610	31/12/2005	BANCA ESTRUTURA MADEIRA C/VIDROS C/R	747,27	-	Móveis e Utensílios	89,7%	R\$ 1.431,00	R\$ 148,00	1,10
1100	18611	31/12/2005	BANCA ESTRUTURA MADEIRA C/VIDROS C/R	747,27	-	Móveis e Utensílios	89,7%	R\$ 1.431,00	R\$ 148,00	1,10
1100	18612	31/12/2005	BANCA ESTRUTURA MADEIRA C/VIDROS C/R	747,27	-	Móveis e Utensílios	89,7%	R\$ 1.431,00	R\$ 148,00	1,10
1100	18667	31/12/2005	BANCA P/OFERTA MADEIRA C/1 PRATELEIR	714,78	-	Móveis e Utensílios	89,7%	R\$ 1.369,00	R\$ 141,00	1,10
1100	18806	31/12/2005	BANCA P/OFERTA MADEIRA C/1 PRATELEIR	714,78	-	Móveis e Utensílios	89,7%	R\$ 1.369,00	R\$ 141,00	1,10

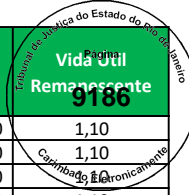

Empresa	Imobilizado	Dt.incorp.	Denominação do imobilizado	ValAquis.	Valor contábil	Conta de Avaliação	Depreciação	Valor Reposição	Valor Mercado	Vida Útil Remanescente
1100	18208	31/12/2005	BANCADA DE MADEIRA C/2.20X0.59X0.78	1.039,68	-	Móveis e Utensílios	89,7%	R\$ 1.992,00	R\$ 206,00	1,10
1100	18750	31/12/2005	BANCO DE MADEIRA C/3 LUGARES C/ENCOS	250,18	-	Móveis e Utensílios	89,7%	R\$ 479,00	R\$ 49,00	1,10
1100	18751	31/12/2005	BANCO DE MADEIRA C/3 LUGARES C/ENCOS	250,18	-	Móveis e Utensílios	89,7%	R\$ 479,00	R\$ 49,00	1,10
1100	18775	31/12/2005	BANCO DE MADEIRA C/3 LUGARES C/ENCOS	250,18	-	Móveis e Utensílios	89,7%	R\$ 479,00	R\$ 49,00	1,10
1100	100000010063	12/09/2017	BANCO LOUNGE MDF C/ ACABAMENTO LAMIN	720,66	528,47	Móveis e Utensílios	17,7%	R\$ 839,00	R\$ 690,00	8,60
1100	18215	31/12/2005	BEBEDOURO DE PRESSAO	239,78	-	Móveis e Utensílios	89,7%	R\$ 459,00	R\$ 47,00	1,10
1100	100000004847	31/03/2015	CADEIRA ALTA C/ RODIZIO	208,17	100,60	Móveis e Utensílios	33,2%	R\$ 267,00	R\$ 179,00	7,00
1100	40357	04/07/2008	CADEIRA GIRATÓRIA S/ BRAÇO	178,50	-	Móveis e Utensílios	74,6%	R\$ 295,00	R\$ 75,00	2,70
1100	40358	04/07/2008	CADEIRA GIRATÓRIA S/ BRAÇO	178,50	-	Móveis e Utensílios	74,6%	R\$ 295,00	R\$ 75,00	2,70
1100	18194	31/12/2005	COFRE DE ACO C/0.50X0.46X1.05	409,37	-	Móveis e Utensílios	89,7%	R\$ 784,00	R\$ 81,00	1,10
1100	16553	31/12/2005	COFRE DE ACO MOD A-40-86	337,90	-	Móveis e Utensílios	89,7%	R\$ 647,00	R\$ 67,00	1,10
1100	100000010066	12/09/2017	CONJ BANCO DE ESPERA BASE MDF REV LA	885,88	649,64	Móveis e Utensílios	17,7%	R\$ 1.031,00	R\$ 849,00	8,60
1100	100000010064	12/09/2017	CONJUNTO BANCO DE ESPERA ESTRUT EM C	1.274,96	934,96	Móveis e Utensílios	17,7%	R\$ 1.484,00	R\$ 1.221,00	8,60
1100	100000010065	12/09/2017	CONJUNTO BANCO REVISTEIRO CONF EM MDF	759,57	557,01	Móveis e Utensílios	17,7%	R\$ 884,00	R\$ 728,00	8,60
1100	18829	31/12/2005	ESTUFA	604,32	-	Móveis e Utensílios	89,7%	R\$ 1.158,00	R\$ 120,00	1,10
1100	18226	31/12/2005	GAVETEIRO MELAMINA C/2 GAVETAS C/1 G	188,44	-	Móveis e Utensílios	89,7%	R\$ 361,00	R\$ 37,00	1,10
1100	18299	31/12/2005	GAVETEIRO MELAMINA C/2 GAVETAS C/1 G	188,44	-	Móveis e Utensílios	89,7%	R\$ 361,00	R\$ 37,00	1,10
1100	18660	31/12/2005	LONGARINA ESTRUTURA METALICA C/4 LUG	386,64	-	Móveis e Utensílios	89,7%	R\$ 741,00	R\$ 76,00	1,10
1100	18661	31/12/2005	LONGARINA ESTRUTURA METALICA C/4 LUG	386,64	-	Móveis e Utensílios	89,7%	R\$ 741,00	R\$ 76,00	1,10
1100	18662	31/12/2005	LONGARINA ESTRUTURA METALICA C/4 LUG	386,64	-	Móveis e Utensílios	89,7%	R\$ 741,00	R\$ 76,00	1,10
1100	18663	31/12/2005	LONGARINA ESTRUTURA METALICA C/4 LUG	386,64	-	Móveis e Utensílios	89,7%	R\$ 741,00	R\$ 76,00	1,10
1100	28020	03/09/2007	MESA DE ESCRITÓRIO	625,00	-	Móveis e Utensílios	79,6%	R\$ 1.146,00	R\$ 233,00	2,10
1100	18220	31/12/2005	MESA DE MADEIRA C/1 GAVETA C/0.92X0.	168,95	-	Móveis e Utensílios	89,7%	R\$ 324,00	R\$ 33,00	1,10
1100	18632	31/12/2005	MESA DE MADEIRA C/1 PRATELEIRA C/ROD	409,37	-	Móveis e Utensílios	89,7%	R\$ 784,00	R\$ 81,00	1,10
1100	18285	31/12/2005	MESA ESTRUTURA ACO C/TAMPO MADEIRA C	737,53	-	Móveis e Utensílios	89,7%	R\$ 1.413,00	R\$ 146,00	1,10
1100	18337	31/12/2005	MESA ESTRUTURA MADEIRA C/TAMPO VIDRO	346,35	-	Móveis e Utensílios	89,7%	R\$ 663,00	R\$ 69,00	1,10
1100	18338	31/12/2005	MESA ESTRUTURA MADEIRA C/TAMPO VIDRO	346,35	-	Móveis e Utensílios	89,7%	R\$ 663,00	R\$ 69,00	1,10
1100	18340	31/12/2005	MESA ESTRUTURA MADEIRA C/TAMPO VIDRO	346,35	-	Móveis e Utensílios	89,7%	R\$ 663,00	R\$ 69,00	1,10
1100	18384	31/12/2005	MESA ESTRUTURA METALICA C/TAMPO MADE	526,34	-	Móveis e Utensílios	89,7%	R\$ 1.008,00	R\$ 104,00	1,10
1100	18385	31/12/2005	MESA ESTRUTURA METALICA C/TAMPO MADE	526,34	-	Móveis e Utensílios	89,7%	R\$ 1.008,00	R\$ 104,00	1,10
1100	18298	31/12/2005	MESA MELAMINA C/1.26X0.68X0.75	204,69	-	Móveis e Utensílios	89,7%	R\$ 392,00	R\$ 40,00	1,10
1100	18190	31/12/2005	MESA MELAMINA C/2 GAVETAS C/1.26X0.6	204,69	-	Móveis e Utensílios	89,7%	R\$ 392,00	R\$ 40,00	1,10
1100	18195	31/12/2005	MESA MELAMINA C/2 GAVETAS C/1.26X0.6	204,69	-	Móveis e Utensílios	89,7%	R\$ 392,00	R\$ 40,00	1,10
1100	18196	31/12/2005	MESA MELAMINA C/2 GAVETAS C/1.26X0.6	204,69	-	Móveis e Utensílios	89,7%	R\$ 392,00	R\$ 40,00	1,10
1100	18207	31/12/2005	MESA MELAMINA C/2 GAVETAS C/1.26X0.6	204,69	-	Móveis e Utensílios	89,7%	R\$ 392,00	R\$ 40,00	1,10
1100	18225	31/12/2005	MESA MELAMINA C/2 GAVETAS C/1.26X0.6	204,69	-	Móveis e Utensílios	89,7%	R\$ 392,00	R\$ 40,00	1,10
1100	18800	31/12/2005	MESA P/REFEITORIO ESTRUTURA METALICA	382,08	-	Móveis e Utensílios	89,7%	R\$ 732,00	R\$ 76,00	1,10
1100	18833	31/12/2005	MESA P/REFEITORIO ESTRUTURA METALICA	382,08	-	Móveis e Utensílios	89,7%	R\$ 732,00	R\$ 76,00	1,10
1100	18834	31/12/2005	MESA P/REFEITORIO ESTRUTURA METALICA	382,08	-	Móveis e Utensílios	89,7%	R\$ 732,00	R\$ 76,00	1,10
1100	18835	31/12/2005	MESA P/REFEITORIO ESTRUTURA METALICA	382,08	-	Móveis e Utensílios	89,7%	R\$ 732,00	R\$ 76,00	1,10
1100	28018	03/09/2007	POLTRONA FIXA EXECUTIVA	136,00	-	Móveis e Utensílios	79,6%	R\$ 249,00	R\$ 51,00	2,10
1100	28019	03/09/2007	POLTRONA FIXA EXECUTIVA	136,00	-	Móveis e Utensílios	79,6%	R\$ 249,00	R\$ 51,00	2,10
1100	28017	03/09/2007	POLTRONA GIRATÓRIA	170,00	-	Móveis e Utensílios	79,6%	R\$ 312,00	R\$ 63,00	2,10
1100	18181	31/12/2005	RACK ACO C/PORTA ACRILICO C/EXAUSTOR	747,27	-	Móveis e Utensílios	89,7%	R\$ 1.431,00	R\$ 148,00	1,10
1100	18209	31/12/2005	RACK P/SISTEMA SOM EM MADEIRA C/6 VA	354,15	-	Móveis e Utensílios	89,7%	R\$ 678,00	R\$ 70,00	1,10
1100	18830	31/12/2005	REFRIGERADOR	682,29	-	Móveis e Utensílios	89,7%	R\$ 1.307,00	R\$ 135,00	1,10
1100	18001	31/12/2005	ROUPEIRO DE ACO C/6 VAOS C/0.57X0.42	185,20	-	Móveis e Utensílios	89,7%	R\$ 355,00	R\$ 37,00	1,10
1100	18002	31/12/2005	ROUPEIRO DE ACO C/6 VAOS C/0.57X0.42	185,20	-	Móveis e Utensílios	89,7%	R\$ 355,00	R\$ 37,00	1,10
1100	18003	31/12/2005	ROUPEIRO DE ACO C/6 VAOS C/0.57X0.42	185,20	-	Móveis e Utensílios	89,7%	R\$ 355,00	R\$ 37,00	1,10
1100	18004	31/12/2005	ROUPEIRO DE ACO C/6 VAOS C/0.57X0.42	185,20	-	Móveis e Utensílios	89,7%	R\$ 355,00	R\$ 37,00	1,10
1100	18005	31/12/2005	ROUPEIRO DE ACO C/6 VAOS C/0.57X0.42	185,20	-	Móveis e Utensílios	89,7%	R\$ 355,00	R\$ 37,00	1,10
1100	18006	31/12/2005	ROUPEIRO DE ACO C/6 VAOS C/0.57X0.42	185,20	-	Móveis e Utensílios	89,7%	R\$ 355,00	R\$ 37,00	1,10
1100	18007	31/12/2005	ROUPEIRO DE ACO C/6 VAOS C/0.57X0.42	185,20	-	Móveis e Utensílios	89,7%	R\$ 355,00	R\$ 37,00	1,10
1100	18008	31/12/2005	ROUPEIRO DE ACO C/6 VAOS C/0.57X0.42	185,20	-	Móveis e Utensílios	89,7%	R\$ 355,00	R\$ 37,00	1,10
1100	18009	31/12/2005	ROUPEIRO DE ACO C/6 VAOS C/0.57X0.42	185,20	-	Móveis e Utensílios	89,7%	R\$ 355,00	R\$ 37,00	1,10
1100	18010	31/12/2005	ROUPEIRO DE ACO C/6 VAOS C/0.57X0.42	185,20	-	Móveis e Utensílios	89,7%	R\$ 355,00	R\$ 37,00	1,10
1100	18012	31/12/2005	ROUPEIRO DE ACO C/6 VAOS C/0.57X0.42	185,20	-	Móveis e Utensílios	89,7%	R\$ 355,00	R\$ 37,00	1,10

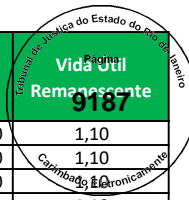

Empresa	Imobilizado	Dt.incorp.	Denominação do imobilizado	ValAquis.	Valor contábil	Conta de Avaliação	Depreciação	Valor Reposição	Valor Mercado	Vida Útil Remanescente
1100	18013	31/12/2005	ROUPEIRO DE ACO C/6 VAOS C/0.57X0.42	185,20	-	Móveis e Utensílios	89,7%	R\$ 355,00	R\$ 37,00	1,10
1100	18014	31/12/2005	ROUPEIRO DE ACO C/6 VAOS C/0.57X0.42	185,20	-	Móveis e Utensílios	89,7%	R\$ 355,00	R\$ 37,00	1,10
1100	18015	31/12/2005	ROUPEIRO DE ACO C/6 VAOS C/0.57X0.42	185,20	-	Móveis e Utensílios	89,7%	R\$ 355,00	R\$ 37,00	1,10
1100	11000004732	31/08/2013	APOIO PARA PES	123,50	40,13	Móveis e Utensílios	43,1%	R\$ 168,00	R\$ 96,00	6,00
1100	100000004159	28/02/2015	ARMARIO AÇO + 2 CADEADOS	1.060,00	503,50	Móveis e Utensílios	33,8%	R\$ 1.363,00	R\$ 903,00	7,00
1100	46368	01/09/2009	ARMARIO ALTO 90 X 40 X 1,63	636,00	-	Móveis e Utensílios	67,6%	R\$ 1.060,00	R\$ 344,00	3,40
1100	82569	31/12/2013	ARMARIO GUARDA-ROUPA	620,00	222,17	Móveis e Utensílios	41,0%	R\$ 825,00	R\$ 487,00	6,20
1100	82570	31/12/2013	ARMARIO GUARDA-ROUPA	620,00	222,17	Móveis e Utensílios	41,0%	R\$ 825,00	R\$ 487,00	6,20
1100	78540	30/09/2013	ARMARIO GUARDA-ROUPA 1.980x570x420mm	620,00	206,67	Móveis e Utensílios	42,6%	R\$ 844,00	R\$ 485,00	6,00
1100	78541	30/09/2013	ARMARIO GUARDA-ROUPA 1.980x570x420mm	620,00	206,67	Móveis e Utensílios	42,6%	R\$ 844,00	R\$ 485,00	6,00
1100	100000004160	28/02/2015	BALCAO DE CANTO	1.043,92	495,86	Móveis e Utensílios	33,8%	R\$ 1.343,00	R\$ 889,00	7,00
1100	100000004161	28/02/2015	BALCAO DE CANTO	1.043,92	495,86	Móveis e Utensílios	33,8%	R\$ 1.343,00	R\$ 889,00	7,00
1100	100000004165	28/02/2015	BALCAO DE FECH DE ILHA	512,92	243,63	Móveis e Utensílios	33,8%	R\$ 660,00	R\$ 437,00	7,00
1100	20766	31/12/2005	BALCAO DE MADEIRA C/2 GAVETAS C/0.80	636,80	-	Móveis e Utensílios	89,7%	R\$ 1.220,00	R\$ 126,00	1,10
1100	20254	31/12/2005	BALCAO DE MADEIRA C/3 PRATELEIRAS C/	627,06	-	Móveis e Utensílios	89,7%	R\$ 1.201,00	R\$ 124,00	1,10
1100	20255	31/12/2005	BALCAO DE MADEIRA C/3 PRATELEIRAS C/	627,06	-	Móveis e Utensílios	89,7%	R\$ 1.201,00	R\$ 124,00	1,10
1100	20256	31/12/2005	BALCAO DE MADEIRA C/3 PRATELEIRAS C/	627,06	-	Móveis e Utensílios	89,7%	R\$ 1.201,00	R\$ 124,00	1,10
1100	20252	31/12/2005	BALCAO DE MADEIRA C/7 GAVETAS C/0.94	714,78	-	Móveis e Utensílios	89,7%	R\$ 1.369,00	R\$ 141,00	1,10
1100	20253	31/12/2005	BALCAO DE MADEIRA C/7 GAVETAS C/0.94	714,78	-	Móveis e Utensílios	89,7%	R\$ 1.369,00	R\$ 141,00	1,10
1100	20275	31/12/2005	BALCAO DE MADEIRA C/VIDRINE FRONTAL	1.202,13	-	Móveis e Utensílios	89,7%	R\$ 2.303,00	R\$ 238,00	1,10
1100	20213	31/12/2005	BALCAO DE MADEIRA P/DESACOPLADOR C/1	1.286,60	-	Móveis e Utensílios	89,7%	R\$ 2.464,00	R\$ 255,00	1,10
1100	20214	31/12/2005	BALCAO DE MADEIRA P/DESACOPLADOR C/1	1.286,60	-	Móveis e Utensílios	89,7%	R\$ 2.464,00	R\$ 255,00	1,10
1100	20216	31/12/2005	BALCAO DE MADEIRA P/DESACOPLADOR C/1	1.286,60	-	Móveis e Utensílios	89,7%	R\$ 2.464,00	R\$ 255,00	1,10
1100	20218	31/12/2005	BALCAO DE MADEIRA P/DESACOPLADOR C/1	1.286,60	-	Móveis e Utensílios	89,7%	R\$ 2.464,00	R\$ 255,00	1,10
1100	20219	31/12/2005	BALCAO DE MADEIRA P/DESACOPLADOR C/1	1.286,60	-	Móveis e Utensílios	89,7%	R\$ 2.464,00	R\$ 255,00	1,10
1100	20220	31/12/2005	BALCAO DE MADEIRA P/DESACOPLADOR C/1	1.286,60	-	Móveis e Utensílios	89,7%	R\$ 2.464,00	R\$ 255,00	1,10
1100	20221	31/12/2005	BALCAO DE MADEIRA P/DESACOPLADOR C/1	1.286,60	-	Móveis e Utensílios	89,7%	R\$ 2.464,00	R\$ 255,00	1,10
1100	20222	31/12/2005	BALCAO DE MADEIRA P/DESACOPLADOR C/1	1.286,60	-	Móveis e Utensílios	89,7%	R\$ 2.464,00	R\$ 255,00	1,10
1100	20224	31/12/2005	BALCAO DE MADEIRA P/DESACOPLADOR C/1	1.286,60	-	Móveis e Utensílios	89,7%	R\$ 2.464,00	R\$ 255,00	1,10
1100	20225	31/12/2005	BALCAO DE MADEIRA P/DESACOPLADOR C/1	1.286,60	-	Móveis e Utensílios	89,7%	R\$ 2.464,00	R\$ 255,00	1,10
1100	20227	31/12/2005	BALCAO DE MADEIRA P/DESACOPLADOR C/1	1.286,60	-	Móveis e Utensílios	89,7%	R\$ 2.464,00	R\$ 255,00	1,10
1100	20228	31/12/2005	BALCAO DE MADEIRA P/DESACOPLADOR C/1	1.286,60	-	Móveis e Utensílios	89,7%	R\$ 2.464,00	R\$ 255,00	1,10
1100	20229	31/12/2005	BALCAO DE MADEIRA P/DESACOPLADOR C/1	1.286,60	-	Móveis e Utensílios	89,7%	R\$ 2.464,00	R\$ 255,00	1,10
1100	20276	31/12/2005	BALCAO DE MADEIRA P/OCULOS C/FRENTE	3.508,92	-	Móveis e Utensílios	89,7%	R\$ 6.721,00	R\$ 694,00	1,10
1100	82871	31/12/2013	BALCAO FECHAMENTO ILHA CELULAR	2.020,00	723,83	Móveis e Utensílios	41,0%	R\$ 2.687,00	R\$ 1.585,00	6,20
1100	61547	31/12/2011	BALCAO PAPA FILA	761,80	120,62	Móveis e Utensílios	53,4%	R\$ 1.114,00	R\$ 520,00	4,90
1100	61548	31/12/2011	BALCAO PAPA FILA	761,80	120,62	Móveis e Utensílios	53,4%	R\$ 1.114,00	R\$ 520,00	4,90
1100	65774	30/06/2012	BALCAO PGTO EXTR 0,85 X 0,60 X 0,95	858,66	178,88	Móveis e Utensílios	50,3%	R\$ 1.235,00	R\$ 614,00	5,20
1100	65775	30/06/2012	BALCAO PGTO EXTR 0,85 X 0,60 X 0,95	858,66	178,88	Móveis e Utensílios	50,3%	R\$ 1.235,00	R\$ 614,00	5,20
1100	65776	30/06/2012	BALCAO PGTO EXTR 0,85 X 0,60 X 0,95	858,66	178,88	Móveis e Utensílios	50,3%	R\$ 1.235,00	R\$ 614,00	5,20
1100	65777	30/06/2012	BALCAO PGTO EXTR 0,85 X 0,60 X 0,95	858,66	178,88	Móveis e Utensílios	50,3%	R\$ 1.235,00	R\$ 614,00	5,20
1100	65778	30/06/2012	BALCAO PGTO EXTR 0,85 X 0,60 X 0,95	858,66	178,88	Móveis e Utensílios	50,3%	R\$ 1.235,00	R\$ 614,00	5,20
1100	20579	31/12/2005	BANCA ESTRUTURA MADEIRA C/VIDROS C/R	747,27	-	Móveis e Utensílios	89,7%	R\$ 1.431,00	R\$ 148,00	1,10
1100	20580	31/12/2005	BANCA ESTRUTURA MADEIRA C/VIDROS C/R	747,27	-	Móveis e Utensílios	89,7%	R\$ 1.431,00	R\$ 148,00	1,10
1100	20581	31/12/2005	BANCA ESTRUTURA MADEIRA C/VIDROS C/R	747,27	-	Móveis e Utensílios	89,7%	R\$ 1.431,00	R\$ 148,00	1,10
1100	20583	31/12/2005	BANCA ESTRUTURA MADEIRA C/VIDROS C/R	747,27	-	Móveis e Utensílios	89,7%	R\$ 1.431,00	R\$ 148,00	1,10
1100	20584	31/12/2005	BANCA ESTRUTURA MADEIRA C/VIDROS C/R	747,27	-	Móveis e Utensílios	89,7%	R\$ 1.431,00	R\$ 148,00	1,10
1100	20781	31/12/2005	BANCA ESTRUTURA MADEIRA C/VIDROS C/R	747,27	-	Móveis e Utensílios	89,7%	R\$ 1.431,00	R\$ 148,00	1,10
1100	20754	31/12/2005	BANCA P/OFERTAS MADEIRA C/1 PRATELEI	714,78	-	Móveis e Utensílios	89,7%	R\$ 1.369,00	R\$ 141,00	1,10
1100	20755	31/12/2005	BANCA P/OFERTAS MADEIRA C/1 PRATELEI	714,78	-	Móveis e Utensílios	89,7%	R\$ 1.369,00	R\$ 141,00	1,10
1100	20267	31/12/2005	BANCO DE MADEIRA C/3 GAVETAS C/BRACO	250,18	-	Móveis e Utensílios	89,7%	R\$ 479,00	R\$ 49,00	1,10
1100	20268	31/12/2005	BANCO DE MADEIRA C/3 GAVETAS C/BRACO	250,18	-	Móveis e Utensílios	89,7%	R\$ 479,00	R\$ 49,00	1,10
1100	20270	31/12/2005	BANCO DE MADEIRA C/3 GAVETAS C/BRACO	250,18	-	Móveis e Utensílios	89,7%	R\$ 479,00	R\$ 49,00	1,10
1100	20655	31/12/2005	BEBEDOURO DE PRESSAO	239,78	-	Móveis e Utensílios	89,7%	R\$ 459,00	R\$ 47,00	1,10
1100	100000004167	28/02/2015	CADEIRA ALTA C RODIZIO	280,00	133,00	Móveis e Utensílios	33,8%	R\$ 360,00	R\$ 239,00	7,00
1100	60131	30/11/2011	CADEIRA GIR S/BRACO	173,00	25,95	Móveis e Utensílios	53,9%	R\$ 254,00	R\$ 117,00	4,80
1100	20102	31/12/2005	COFRE DE ACO C/0.40X0.40X0.80	363,89	-	Móveis e Utensílios	89,7%	R\$ 697,00	R\$ 72,00	1,10

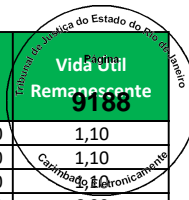

Empresa	Imobilizado	Dt.incorp.	Denominação do imobilizado	ValAquis.	Valor contábil	Conta de Avaliação	Depreciação	Valor Reposição	Valor Mercado	Vida Útil Remanescente
1100	20101	31/12/2005	COFRE DE ACO C/0.50X0.46X1.15	409,37	-	Móveis e Utensílios	89,7%	R\$ 784,00	R\$ 81,00	1,10
1100	55820	31/08/2011	ESCADA DE ACO INOX FIXA DE 3 DEGRA	896,00	112,00	Móveis e Utensílios	55,4%	R\$ 1.333,00	R\$ 594,00	4,70
1100	20657	31/12/2005	ESTUFA	604,32	-	Móveis e Utensílios	89,7%	R\$ 1.158,00	R\$ 120,00	1,10
1100	4056	31/12/2005	GAVETEIRO DE ACO C/4 GAVETAS C/0.55X	243,68	-	Móveis e Utensílios	89,7%	R\$ 467,00	R\$ 48,00	1,10
1100	20144	31/12/2005	GAVETEIRO DE ACO REVESTIDO MADEIRA C	204,69	-	Móveis e Utensílios	89,7%	R\$ 392,00	R\$ 40,00	1,10
1100	20105	31/12/2005	GAVETEIRO MELAMINA C/3 GAVETAS C/1 G	188,44	-	Móveis e Utensílios	89,7%	R\$ 361,00	R\$ 37,00	1,10
1100	20106	31/12/2005	GAVETEIRO MELAMINA C/3 GAVETAS C/1 G	188,44	-	Móveis e Utensílios	89,7%	R\$ 361,00	R\$ 37,00	1,10
1100	20265	31/12/2005	GAVETEIRO MELAMINA C/3 GAVETAS C/1 G	188,44	-	Móveis e Utensílios	89,7%	R\$ 361,00	R\$ 37,00	1,10
1100	20266	31/12/2005	GAVETEIRO MELAMINA C/3 GAVETAS C/1 G	188,44	-	Móveis e Utensílios	89,7%	R\$ 361,00	R\$ 37,00	1,10
1100	20674	31/12/2005	GAVETEIRO MELAMINA C/3 GAVETAS C/1 G	188,44	-	Móveis e Utensílios	89,7%	R\$ 361,00	R\$ 37,00	1,10
1100	20586	31/12/2005	LONGARINA ACRILICO C/4 LUGARES	386,64	-	Móveis e Utensílios	89,7%	R\$ 741,00	R\$ 76,00	1,10
1100	20587	31/12/2005	LONGARINA ACRILICO C/4 LUGARES	386,64	-	Móveis e Utensílios	89,7%	R\$ 741,00	R\$ 76,00	1,10
1100	20588	31/12/2005	LONGARINA ACRILICO C/4 LUGARES	386,64	-	Móveis e Utensílios	89,7%	R\$ 741,00	R\$ 76,00	1,10
1100	20589	31/12/2005	LONGARINA ACRILICO C/4 LUGARES	386,64	-	Móveis e Utensílios	89,7%	R\$ 741,00	R\$ 76,00	1,10
1100	20560	31/12/2005	MESA DE MADEIRA C/1 PRATELEIRA ESTRU	409,37	-	Móveis e Utensílios	89,7%	R\$ 784,00	R\$ 81,00	1,10
1100	20557	31/12/2005	MESA ESTRUTURA ACO C/TAMPO MADEIRA C	224,19	-	Móveis e Utensílios	89,7%	R\$ 429,00	R\$ 44,00	1,10
1100	20192	31/12/2005	MESA ESTRUTURA MADEIRA C/TAMPO VIDRO	315,16	-	Móveis e Utensílios	89,7%	R\$ 604,00	R\$ 62,00	1,10
1100	20193	31/12/2005	MESA ESTRUTURA MADEIRA C/TAMPO VIDRO	315,16	-	Móveis e Utensílios	89,7%	R\$ 604,00	R\$ 62,00	1,10
1100	20194	31/12/2005	MESA ESTRUTURA MADEIRA C/TAMPO VIDRO	315,16	-	Móveis e Utensílios	89,7%	R\$ 604,00	R\$ 62,00	1,10
1100	20195	31/12/2005	MESA ESTRUTURA MADEIRA C/TAMPO VIDRO	346,35	-	Móveis e Utensílios	89,7%	R\$ 663,00	R\$ 69,00	1,10
1100	20196	31/12/2005	MESA ESTRUTURA MADEIRA C/TAMPO VIDRO	346,35	-	Móveis e Utensílios	89,7%	R\$ 663,00	R\$ 69,00	1,10
1100	20141	31/12/2005	MESA FORMATO CURVO ESTRUTURA METALIC	295,66	-	Móveis e Utensílios	89,7%	R\$ 566,00	R\$ 58,00	1,10
1100	20098	31/12/2005	MESA MELAMINA C/1.27X0.66X0.75	204,69	-	Móveis e Utensílios	89,7%	R\$ 392,00	R\$ 40,00	1,10
1100	20257	31/12/2005	MESA MELAMINA C/1.27X0.66X0.75	204,69	-	Móveis e Utensílios	89,7%	R\$ 392,00	R\$ 40,00	1,10
1100	20258	31/12/2005	MESA MELAMINA C/1.27X0.66X0.75	204,69	-	Móveis e Utensílios	89,7%	R\$ 392,00	R\$ 40,00	1,10
1100	20669	31/12/2005	MESA MELAMINA C/1.27X0.66X0.75	204,69	-	Móveis e Utensílios	89,7%	R\$ 392,00	R\$ 40,00	1,10
1100	20673	31/12/2005	MESA MELAMINA C/1.27X0.66X0.75	204,69	-	Móveis e Utensílios	89,7%	R\$ 392,00	R\$ 40,00	1,10
1100	4055	31/12/2005	MESA MELAMINA C/1.27X0.69X0.75	204,69	-	Móveis e Utensílios	89,7%	R\$ 392,00	R\$ 40,00	1,10
1100	20797	31/12/2005	MESA P/REFEITORIO ESTRUTURA METALICA	382,08	-	Móveis e Utensílios	89,7%	R\$ 732,00	R\$ 76,00	1,10
1100	20798	31/12/2005	MESA P/REFEITORIO ESTRUTURA METALICA	382,08	-	Móveis e Utensílios	89,7%	R\$ 732,00	R\$ 76,00	1,10
1100	20799	31/12/2005	MESA P/REFEITORIO ESTRUTURA METALICA	382,08	-	Móveis e Utensílios	89,7%	R\$ 732,00	R\$ 76,00	1,10
1100	20800	31/12/2005	MESA P/REFEITORIO ESTRUTURA METALICA	382,08	-	Móveis e Utensílios	89,7%	R\$ 732,00	R\$ 76,00	1,10
1100	20139	31/12/2005	POLTRONA ESTRUTURA ACO C/ASSENTO E E	318,40	-	Móveis e Utensílios	89,7%	R\$ 610,00	R\$ 63,00	1,10
1100	20140	31/12/2005	POLTRONA ESTRUTURA ACO C/ASSENTO E E	318,40	-	Móveis e Utensílios	89,7%	R\$ 610,00	R\$ 63,00	1,10
1100	20680	31/12/2005	RACK ACO C/PORTA ACRILICO C/EXAUSTOR	747,27	-	Móveis e Utensílios	89,7%	R\$ 1.431,00	R\$ 148,00	1,10
1100	20641	31/12/2005	RACK MADEIRA C/11 PRATELEIRAS P/SIST	532,84	-	Móveis e Utensílios	89,7%	R\$ 1.021,00	R\$ 105,00	1,10
1100	20658	31/12/2005	REFRIGERADOR	682,29	-	Móveis e Utensílios	89,7%	R\$ 1.307,00	R\$ 135,00	1,10
1100	11000005590	30/11/2013	APOIO PARA PES	105,30	36,85	Móveis e Utensílios	41,5%	R\$ 140,00	R\$ 82,00	6,10
1100	100000004173	28/02/2015	ARMARIO AÇO + 2 CADEADOS	1.060,00	503,50	Móveis e Utensílios	33,8%	R\$ 1.363,00	R\$ 903,00	7,00
1100	80175	30/11/2013	ARMARIO ALTO DIRETOR 90X40X163	810,00	283,50	Móveis e Utensílios	41,5%	R\$ 1.079,00	R\$ 631,00	6,10
1100	21038	31/12/2005	ARMARIO DE MADEIRA P/ BATERIA DO NOB	318,40	-	Móveis e Utensílios	89,7%	R\$ 610,00	R\$ 63,00	1,10
1100	21030	31/12/2005	ARMARIO DE PIA COM 4 GAVETAS E 4 POR	1.013,69	-	Móveis e Utensílios	89,7%	R\$ 1.942,00	R\$ 201,00	1,10
1100	21529	31/12/2005	BALCAO C/ 2 GAVETAS 1 VAO EM MADEIRA	701,78	-	Móveis e Utensílios	89,7%	R\$ 1.344,00	R\$ 139,00	1,10
1100	21341	31/12/2005	BALCAO DE APOIO C/ 2 GAVETAS E 2 POR	617,31	-	Móveis e Utensílios	89,7%	R\$ 1.182,00	R\$ 122,00	1,10
1100	100000004174	28/02/2015	BALCAO DE CANTO	834,96	396,60	Móveis e Utensílios	33,8%	R\$ 1.074,00	R\$ 711,00	7,00
1100	100000004175	28/02/2015	BALCAO DE CANTO	834,96	396,60	Móveis e Utensílios	33,8%	R\$ 1.074,00	R\$ 711,00	7,00
1100	100000004179	28/02/2015	BALCAO DE FECH DE ILHA	485,31	230,51	Móveis e Utensílios	33,8%	R\$ 624,00	R\$ 414,00	7,00
1100	21077	31/12/2005	BALCAO DE MADEIRA C 4 VAO 1.50 X 0.	877,23	-	Móveis e Utensílios	89,7%	R\$ 1.680,00	R\$ 174,00	1,10
1100	21076	31/12/2005	BALCAO DE MADEIRA C/ 4 GAVETAS E 3 G	883,73	-	Móveis e Utensílios	89,7%	R\$ 1.693,00	R\$ 175,00	1,10
1100	21078	31/12/2005	BALCAO DE MADEIRA C/ 4 VAO 1.50 X 0.	883,73	-	Móveis e Utensílios	89,7%	R\$ 1.693,00	R\$ 175,00	1,10
1100	21079	31/12/2005	BALCAO DE MADEIRA C/ 4 VAO 1.50 X 0.	883,73	-	Móveis e Utensílios	89,7%	R\$ 1.693,00	R\$ 175,00	1,10
1100	21340	31/12/2005	BALCAO DE MADEIRA C/ LUMINARIA P/ RE	1.592,01	-	Móveis e Utensílios	89,7%	R\$ 3.050,00	R\$ 315,00	1,10
1100	21074	31/12/2005	BALCAO DE MADEIRA C/4 GAVETAS E 3 GA	883,73	-	Móveis e Utensílios	89,7%	R\$ 1.693,00	R\$ 175,00	1,10
1100	21075	31/12/2005	BALCAO DE MADEIRA C/4 GAVETAS E 3 GA	883,73	-	Móveis e Utensílios	89,7%	R\$ 1.693,00	R\$ 175,00	1,10
1100	21339	31/12/2005	BALCAO DE MADEIRA C/LUMINARIA P/OCUL	3.508,92	-	Móveis e Utensílios	89,7%	R\$ 6.721,00	R\$ 694,00	1,10
1100	21197	31/12/2005	BALCAO DE MADEIRA P/ PVD 2 GAVETAS C	1.819,44	-	Móveis e Utensílios	89,7%	R\$ 3.485,00	R\$ 360,00	1,10
1100	21528	31/12/2005	BALCAO DE OFERTA EM MADEIRA C/ 1 PRA	714,78	-	Móveis e Utensílios	89,7%	R\$ 1.369,00	R\$ 141,00	1,10

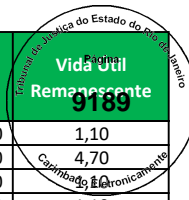

Empresa	Imobilizado	Dt.incorp.	Denominação do imobilizado	ValAquis.	Valor contábil	Conta de Avaliação	Depreciação	Valor Reposição	Valor Mercado	Vida Útil Remanescente
1100	21277	31/12/2005	BALCAO DE OFERTA EM MADEIRA C/ RODIZ	714,78	-	Móveis e Utensílios	89,7%	R\$ 1.369,00	R\$ 141,00	1,10
1100	18756	31/12/2005	BALCAO DE OFERTA EM MADEIRA C/RODIZI	714,78	-	Móveis e Utensílios	89,7%	R\$ 1.369,00	R\$ 141,00	1,10
1100	2491	31/12/2005	BALCAO DE OFERTAS EM MADEIRA C/RODIZ	714,78	-	Móveis e Utensílios	89,7%	R\$ 1.369,00	R\$ 141,00	1,10
1100	82887	31/12/2013	BALCAO FECHAMENTO ILHA CELULAR	2.020,00	723,83	Móveis e Utensílios	41,0%	R\$ 2.687,00	R\$ 1.585,00	6,20
1100	21117	31/12/2005	BALCAO P/ DESACLOPADOR C/ 4 GAVETAS	1.286,60	-	Móveis e Utensílios	89,7%	R\$ 2.464,00	R\$ 255,00	1,10
1100	21192	31/12/2005	BALCAO P/ DESACLOPADOR C/ 4 GAVETAS	1.286,60	-	Móveis e Utensílios	89,7%	R\$ 2.464,00	R\$ 255,00	1,10
1100	21211	31/12/2005	BALCAO P/ DESACLOPADOR C/ 4 GAVETAS	1.286,60	-	Móveis e Utensílios	89,7%	R\$ 2.464,00	R\$ 255,00	1,10
1100	21212	31/12/2005	BALCAO P/ DESACLOPADOR C/ 4 GAVETAS	1.286,60	-	Móveis e Utensílios	89,7%	R\$ 2.464,00	R\$ 255,00	1,10
1100	21072	31/12/2005	BALCAO P/ DESACLOPADOR C 4 GAVETAS	1.286,60	-	Móveis e Utensílios	89,7%	R\$ 2.464,00	R\$ 255,00	1,10
1100	21195	31/12/2005	BALCAO P/ DESACLOPADOR C 4 GAVETAS C	1.286,60	-	Móveis e Utensílios	89,7%	R\$ 2.464,00	R\$ 255,00	1,10
1100	21071	31/12/2005	BALCAO P/ DESACLOPADOR C/ 4 GAVETAS	1.286,60	-	Móveis e Utensílios	89,7%	R\$ 2.464,00	R\$ 255,00	1,10
1100	21118	31/12/2005	BALCAO P/ DESACLOPADOR C/ 4 GAVETAS	1.286,60	-	Móveis e Utensílios	89,7%	R\$ 2.464,00	R\$ 255,00	1,10
1100	21191	31/12/2005	BALCAO P/ DESACLOPADOR C/ 4 GAVETAS	1.286,60	-	Móveis e Utensílios	89,7%	R\$ 2.464,00	R\$ 255,00	1,10
1100	21193	31/12/2005	BALCAO P/ DESACLOPADOR C/ 4 GAVETAS	1.286,60	-	Móveis e Utensílios	89,7%	R\$ 2.464,00	R\$ 255,00	1,10
1100	21208	31/12/2005	BALCAO P/ DESACLOPADOR C/ 4 GAVETAS	1.286,60	-	Móveis e Utensílios	89,7%	R\$ 2.464,00	R\$ 255,00	1,10
1100	21209	31/12/2005	BALCAO P/ DESACLOPADOR C/ 4 GAVETAS	1.286,60	-	Móveis e Utensílios	89,7%	R\$ 2.464,00	R\$ 255,00	1,10
1100	21210	31/12/2005	BALCAO P/ DESACLOPADOR C/ 4 GAVETAS	1.286,60	-	Móveis e Utensílios	89,7%	R\$ 2.464,00	R\$ 255,00	1,10
1100	21213	31/12/2005	BALCAO P/ DESACLOPADOR C/ 4 GAVETAS	1.286,60	-	Móveis e Utensílios	89,7%	R\$ 2.464,00	R\$ 255,00	1,10
1100	21073	31/12/2005	BALCAO P/DESACLOPADOR C/4 GAVETAS C	1.286,60	-	Móveis e Utensílios	89,7%	R\$ 2.464,00	R\$ 255,00	1,10
1100	8888	31/12/2005	BANCA ESTRUTURA MADEIRA C/VIDROS C/R	747,27	-	Móveis e Utensílios	89,7%	R\$ 1.431,00	R\$ 148,00	1,10
1100	8889	31/12/2005	BANCA ESTRUTURA MADEIRA C/VIDROS C/R	747,27	-	Móveis e Utensílios	89,7%	R\$ 1.431,00	R\$ 148,00	1,10
1100	8890	31/12/2005	BANCA ESTRUTURA MADEIRA C/VIDROS C/R	747,27	-	Móveis e Utensílios	89,7%	R\$ 1.431,00	R\$ 148,00	1,10
1100	8900	31/12/2005	BANCA ESTRUTURA MADEIRA C/VIDROS C/R	747,27	-	Móveis e Utensílios	89,7%	R\$ 1.431,00	R\$ 148,00	1,10
1100	8903	31/12/2005	BANCA ESTRUTURA MADEIRA C/VIDROS C/R	747,27	-	Móveis e Utensílios	89,7%	R\$ 1.431,00	R\$ 148,00	1,10
1100	8907	31/12/2005	BANCA ESTRUTURA MADEIRA C/VIDROS C/R	747,27	-	Móveis e Utensílios	89,7%	R\$ 1.431,00	R\$ 148,00	1,10
1100	14246	31/12/2005	BANCA ESTRUTURA MADEIRA C/VIDROS C/R	747,27	-	Móveis e Utensílios	89,7%	R\$ 1.431,00	R\$ 148,00	1,10
1100	21129	31/12/2005	BANCO DE MADEIRA PARA JARDIN C/ 3 LU	191,70	-	Móveis e Utensílios	89,7%	R\$ 367,00	R\$ 38,00	1,10
1100	21067	31/12/2005	BEBEDOIRO DE PRESSAO	239,78	-	Móveis e Utensílios	89,7%	R\$ 459,00	R\$ 47,00	1,10
1100	10000004181	28/02/2015	CADEIRA ALTA C RODIZIO	280,00	133,00	Móveis e Utensílios	33,8%	R\$ 360,00	R\$ 239,00	7,00
1100	21053	31/12/2005	CADEIRA EM TECIDO C/ BRACO E C/ RODI	165,05	-	Móveis e Utensílios	89,7%	R\$ 316,00	R\$ 33,00	1,10
1100	21044	31/12/2005	CADEIRA EM TECIDO C/ BRACOS E RODIZI	165,05	-	Móveis e Utensílios	89,7%	R\$ 316,00	R\$ 33,00	1,10
1100	21054	31/12/2005	CADEIRA EM TECIDO C/ BRACOS E RODIZI	165,05	-	Móveis e Utensílios	89,7%	R\$ 316,00	R\$ 33,00	1,10
1100	21036	31/12/2005	CADEIRA EM TECIDO C/ RODIZIOS E BRAC	165,05	-	Móveis e Utensílios	89,7%	R\$ 316,00	R\$ 33,00	1,10
1100	21045	31/12/2005	CADEIRA EM TECIDO S/ BRACOS C/ RODIZ	165,05	-	Móveis e Utensílios	89,7%	R\$ 316,00	R\$ 33,00	1,10
1100	47673	16/12/2009	CADEIRA GIRATÓRIO S/ BRAÇOS	180,00	-	Móveis e Utensílios	65,8%	R\$ 299,00	R\$ 102,00	3,60
1100	47674	16/12/2009	CADEIRA GIRATÓRIO S/ BRAÇOS	180,00	-	Móveis e Utensílios	65,8%	R\$ 299,00	R\$ 102,00	3,60
1100	47675	16/12/2009	CADEIRA GIRATÓRIO S/ BRAÇOS	180,00	-	Móveis e Utensílios	65,8%	R\$ 299,00	R\$ 102,00	3,60
1100	21041	31/12/2005	COFRE BOCA DE LOBO C/ 0.39 X 0.40 X0	337,90	-	Móveis e Utensílios	89,7%	R\$ 647,00	R\$ 67,00	1,10
1100	21040	31/12/2005	COFRE DE ACO C/ 050 X 0.46 X 1.15	480,85	-	Móveis e Utensílios	89,7%	R\$ 921,00	R\$ 95,00	1,10
1100	18757	31/12/2005	ESCALADA ALUMINIO EXTENS 2.10 X 1.90 X	159,21	-	Móveis e Utensílios	89,7%	R\$ 305,00	R\$ 31,00	1,10
1100	7826	31/12/2005	ESCALADA ALUMINIO EXTENS 3.30 X 3.10 X	185,20	-	Móveis e Utensílios	89,7%	R\$ 355,00	R\$ 37,00	1,10
1100	20997	31/12/2005	ESTUFA 92 X 54 X 1.36	604,32	-	Móveis e Utensílios	89,7%	R\$ 1.158,00	R\$ 120,00	1,10
1100	21052	31/12/2005	GAVETEIRO C/ 2 GAVETAS C/1 GAVET+O	154,01	-	Móveis e Utensílios	89,7%	R\$ 295,00	R\$ 30,00	1,10
1100	21578	31/12/2005	GAVETEIRO MELAMINA C/ 2 GAVETAS C/ 1	188,44	-	Móveis e Utensílios	89,7%	R\$ 361,00	R\$ 37,00	1,10
1100	21104	31/12/2005	GAVETEIRO MELAMINA C/ 2 GAVETAS C/1	188,44	-	Móveis e Utensílios	89,7%	R\$ 361,00	R\$ 37,00	1,10
1100	21134	31/12/2005	GAVETEIRO MELAMINA C/ 2 GAVETAS C/1	188,44	-	Móveis e Utensílios	89,7%	R\$ 361,00	R\$ 37,00	1,10
1100	21135	31/12/2005	GAVETEIRO MELAMINA C/ 2 GAVETAS C/1	188,44	-	Móveis e Utensílios	89,7%	R\$ 361,00	R\$ 37,00	1,10
1100	21133	31/12/2005	GAVETEIRO MELAMINA C/ 2 GAVETAS C/ 1	188,44	-	Móveis e Utensílios	89,7%	R\$ 361,00	R\$ 37,00	1,10
1100	21066	31/12/2005	GAVETEIRO MELAMINA C/2 GAVETAS C/1 G	188,44	-	Móveis e Utensílios	89,7%	R\$ 361,00	R\$ 37,00	1,10
1100	21029	31/12/2005	GELADEIRA ELETROLUX	747,27	-	Móveis e Utensílios	89,7%	R\$ 1.431,00	R\$ 148,00	1,10
1100	21446	31/12/2005	LONGARINA ESTRUTURA METALICA C/ 3 AS	295,66	-	Móveis e Utensílios	89,7%	R\$ 566,00	R\$ 58,00	1,10
1100	21447	31/12/2005	LONGARINA ESTRUTURA METALICA C/ 3 AS	295,66	-	Móveis e Utensílios	89,7%	R\$ 566,00	R\$ 58,00	1,10
1100	21576	31/12/2005	LONGARINA ESTRUTURA METALICA C/ 3 AS	295,66	-	Móveis e Utensílios	89,7%	R\$ 566,00	R\$ 58,00	1,10
1100	21577	31/12/2005	LONGARINA ESTRUTURA METALICA C/ 3 AS	295,66	-	Móveis e Utensílios	89,7%	R\$ 566,00	R\$ 58,00	1,10
1100	21575	31/12/2005	MESA DE MADEIRA C/ FORMICA 1.02 X 0.	168,95	-	Móveis e Utensílios	89,7%	R\$ 324,00	R\$ 33,00	1,10
1100	21338	31/12/2005	MESA DE MADEIRA C/ RODIZIOS 0.80 X 0	180,64	-	Móveis e Utensílios	89,7%	R\$ 346,00	R\$ 36,00	1,10
1100	20996	31/12/2005	MESA DE MADEIRA E FORMICA C/2 GAVETA	269,67	-	Móveis e Utensílios	89,7%	R\$ 517,00	R\$ 53,00	1,10

