

---

**Solicitante: Cimento Tupi S.A.**

**Proprietários: Cimento Tupi S.A.**

**Tipo: Avaliação dos Bens Móveis e Ativos do Imobilizado**

**Laudo de Avaliação Nº 21 7451 Rev.1**

**Endereço: Matriz - Av. das Américas, 500, Bloco 12, Sala 205 e 206 - Barra da Tijuca - Rio de Janeiro - RJ.**

---



---

## ÍNDICE

---

<b>1. INFORMAÇÕES GERAIS.....</b>	<b>3</b>
<b>1.1. OBJETIVO.....</b>	<b>4</b>
<b>2. INFORMAÇÕES DO AVALIADOR.....</b>	<b>5</b>
<b>3. ESCOPO DE VERIFICAÇÃO .....</b>	<b>6</b>
<b>3.1. PRELIMINARES.....</b>	<b>6</b>
<b>3.2. LEVANTAMENTO DE CAMPO.....</b>	<b>6</b>
<b>3.3. DADOS OPERACIONAIS.....</b>	<b>6</b>
<b>3.4. DEPRECIAÇÃO .....</b>	<b>7</b>
<b>3.5. LOCALIZAÇÃO DOS ATIVOS.....</b>	<b>7</b>
<b>4. AVALIAÇÃO PATRIMONIAL .....</b>	<b>8</b>
<b>4.1. METODOLOGIA.....</b>	<b>8</b>
<b>4.2. DETERMINAÇÃO DOS VALORES .....</b>	<b>9</b>
<b>4.3. VALORES ESTABELECIDOS NO LAUDO .....</b>	<b>9</b>
<b>4.4. DETERMINAÇÃO DO VALOR DE MERCADO.....</b>	<b>10</b>
<b>4.5. DEPRECIAÇÃO E VIDA ÚTIL .....</b>	<b>10</b>
<b>5. GRAU DE FUNDAMENTAÇÃO DO LAUDO.....</b>	<b>12</b>
<b>6. PREMISSAS E LIMITES DO ESCOPO .....</b>	<b>14</b>
<b>7. RESULTADO DA AVALIAÇÃO.....</b>	<b>15</b>
<b>8. ENCERRAMENTO .....</b>	<b>16</b>

## 1. INFORMAÇÕES GERAIS

<b>Solicitante:</b>	Cimento Tupi S.A.
---------------------	-------------------

### OBJETO DA AVALIAÇÃO

<b>Endereço:</b>	Matriz - Av. das Américas, 500, Bloco 12, Sala 205 e 206 - Barra da Tijuca - Rio de Janeiro - RJ.
<b>Tipo:</b>	Bens e Ativos do Imobilizado
<b>Proprietários:</b>	Cimento Tupi S.A.
<b>Objetivo:</b>	Valor de Mercado
<b>Finalidade</b>	Avaliação Patrimonial - Recuperação Judicial
<b>Data base:</b>	Fevereiro de 2021

### RESUMO DOS VALORES

<p style="text-align: center;"><b>VALOR DE MERCADO - VM</b></p> <p style="text-align: center;"><b>VM – R\$ 357.450.634,73</b></p> <p style="text-align: center;">(trezentos e cinquenta e sete milhões, quatrocentos e cinquenta mil, seiscentos e trinta e quatro reais e setenta e três centavos)</p>
---

Este Relatório e seus anexos contém o detalhamento do serviço executado, bem como a metodologia, premissas adotadas, ressalvas e relação dos bens com seus respectivos valores de reposição e mercado.

## 1.1. OBJETIVO

De acordo com a solicitação de V.Sas. e como resultado do serviço prestado, apresentamos a seguir o Relatório de Avaliação Patrimonial de determinados bens do ativo imobilizado para a data-base de **Fevereiro de 2021**, de propriedade das empresas da **Cimento Tupi S.A.**

Entendemos que o propósito deste trabalho é fornecer o valor de mercado dos referidos ativos à **CONTRATANTE**, para fins de suporte nos **planos de recuperação judicial**. Nenhum outro objetivo pode ser subentendido ou inferido, bem como, este documento é para uso restrito da finalidade descrita acima. Os valores estão submetidos às condições do mercado específico de cada bem ou grupo de bens, sendo, portanto, válidos enquanto perdurarem as condições existentes à época da avaliação.

Na estimativa do valor dos ativos, nos baseamos no conceito de valor de mercado que, conforme definido pela norma brasileira, é a quantia mais provável pela qual se negociaria voluntariamente e conscientemente um bem, numa data de referência, dentro das condições do mercado vigentes, conhecedoras do negócio e independentes entre si, com ausência de fatores que pressionem para a liquidação da transação ou que caracterizem uma transação compulsória.

Declaramos que a **ACTUAL INTELIGÊNCIA** e os profissionais responsáveis por esta avaliação não têm nenhum vínculo com os proprietários dos bens avaliando, quer através de seus sócios ou empregados, não tendo, portanto, quaisquer interesses pessoal ou financeiro nos ativos em análise.

---

## 2. INFORMAÇÕES DO AVALIADOR

---

Sediada em São José dos Campos/SP, a **ACTUAL INTELIGÊNCIA** reúne uma equipe multidisciplinar de especialistas, com mais de 20 anos de experiência na área de engenharia de avaliações, destaca-se no trabalho de engenharia consultiva, atendendo conceituadas companhia em todo território nacional.

Desenvolve trabalhos atendendo a todas as necessidades do Mercado de avaliações e gestão de ativos, com diligência e foco no cliente, visando sempre fornecer dados e ferramentas para a tomada de decisões, de modo preciso, com alto nível técnico e agilidade nas informações apresentadas.

De acordo com as exigências normativas e legislação vigente, a **ACTUAL INTELIGÊNCIA** atende as qualificações vinculadas as atividades de engenharia de avaliações, realizadas por profissionais habilitados e capacitados, com observância de suas atribuições e competências profissionais legalmente definidas, onde para as diversas finalidades de avaliação, possui considerável acervo técnico junto ao CREA – Conselho Regional de Engenharia e Agronomia.

Nossos clientes atendidos mais recentemente são:

- **IOCHP-MAXION**
- **VOITH MÁQUINAS E EQUIPAMENTOS**
- **FRAPORT BRASIL**
- **UNIMED SÃO JOSÉ DOS CAMPOS**
- **GRUPO NAGUMO SUPERMERCADOS**
- **GJP HOTEIS E RESORTS**
- **SAFRAN CABIN BRAZIL**
- **MELHORAMENTOS FLORESTAL**
- **LAVORO AGROCOMERCIAL**
- **FUJI FILM**

---

### 3. ESCOPO DE VERIFICAÇÃO

---

Para o desenvolvimento dos estudos a **CONTRATANTE** disponibilizou os arquivos e documentos necessários para coleta de informações e análise dos dados. A caracterização destes bens para avaliação exigiu um minucioso levantamento técnico, para uma apreciação crítica de seus elementos conforme roteiro abaixo:

#### 3.1. PRELIMINARES

- Identificação dos bens a serem avaliados, listados pela solicitante;
- Familiarização da equipe avaliadora com os bens, verificando sua natureza, operacionalidade geral das unidades componentes e eficiência operacional do conjunto, ainda estado e conservação na presente data.

#### 3.2. LEVANTAMENTO DE CAMPO

Para coleta de informações, foram feitas consultas nas áreas de interesse, onde foram tratadas questões de ordem técnica tais como:

- Antecedentes internos: investimentos em substituições dos bens, informações relacionadas à sobrevivência dos ativos, informações contábeis, especificações técnicas e inventários físicos existentes;
- Antecedentes externos: informações referentes ao ambiente econômico onde a entidade opera, novas tecnologias, benchmarking, recomendações e manuais de fabricantes e taxas de vivência dos bens;
- Estado de conservação dos bens: informações referentes a manutenção, falhas e eficiência dos bens; e outros dados que servem de padrão de comparação, todos suportados, dentro do possível, pelos documentos relativos aos bens avaliados.

#### 3.3. DADOS OPERACIONAIS

Levantamento das características originais e individuais de cada equipamento, tais como; Designação, Fabricante, Modelo e tipo, Data da aquisição, Capacidade e potência, Produção nominal, Características especiais dentre outros.

### **3.4. DEPRECIAÇÃO**

Analizamos os fatores de depreciação sob dois prismas, a depreciação de ordem física, provinda das avarias bruscas, acidentais e desgaste constante. A depreciação de ordem funcional, é advinda da inadequação, superação e anulação.

### **3.5. LOCALIZAÇÃO DOS ATIVOS**

Os Bens listados estão localizados nas seguintes unidades:

- Matriz - Av. das Américas, 500, Bloco 12, Sala 205 e 206 - Barra da Tijuca - Rio de Janeiro - RJ (ERJ);
- Fábrica de Pedra do Sino (FPS);
- Fábrica de Mogi das Cruzes (FMC);
- Unidade de Quatis (QUA);
- Depósitos Logísticos (DAA e DJF);
- Fábrica de Volta Redonda (FVR).

---

## 4. AVALIAÇÃO PATRIMONIAL

---

### 4.1. METODOLOGIA

O presente laudo de avaliação foi executado segundo as diretrizes da norma NBR 14653-5 da ABNT - Associação Brasileira de Normas Técnicas e estudos publicados pelo IBAPE - Instituto Brasileiro de Avaliações e Perícias de Engenharia, assim como as demais determinações contidas na legislação vigente.

Os objetos da avaliação são assim definidos pela ABNT através da NBR 14653-5:

<b>Máquina</b>	<i>“Todo e qualquer aparelho, composto por um ou mais equipamentos, destinado a executar uma ou mais funções específicas a um trabalho ou à produção industrial.”</i>
<b>Equipamento</b>	<i>“Qualquer unidade auxiliar de máquina.”</i>
<b>Instalação</b>	<i>“Conjunto de materiais, sistemas, redes, equipamentos e serviços, para apoio operacional a uma máquina isolada, linha de produção ou unidade industrial, conforme grau de agregação.”</i>

Durante a vistoria física dos bens, os mesmos foram caracterizados com informações referentes ao fabricante, modelo, tipo, capacidade de produção, equipamentos periféricos, número de série, ano de fabricação, características especiais, operacionalidade, obsolescência, condições de manutenção corretiva, preventiva e estado de conservação. Em equipamentos fabricados ou projetados pelo cliente, essas informações foram coletadas junto ao departamento técnico da empresa.



## 4.2. DETERMINAÇÃO DOS VALORES

Para os bens produzidos e comercializados normalmente no mercado, os valores e custos foram calculados pelo Método Comparativo direto de dados de mercado, conforme:

<b>Comparativo direto de mercado</b>	<i>“Identifica o valor de mercado do bem por meio de tratamento técnico dos atributos dos elementos comparáveis, constituintes da amostra.”</i>
--------------------------------------	---

No método comparativo direto de dados de mercado, as características diferentes foram tratadas por critérios fundamentados, contempladas as diferentes funções, desempenhos operacionais, estruturas construtivas e itens opcionais.

Por sua vez, para os demais casos e as máquinas e equipamentos projetados internamente (pela empresa avaliando) e construídos sob encomenda, os valores e custos foram calculados pelo método do custo (comparativo direto ou quantificação), conforme:

<b>Comparativo de custo direto</b>	<i>“Identifica o custo do bem por meio de tratamento técnico dos atributos dos elementos comparáveis, constituintes da amostra.”</i>
------------------------------------	--

<b>Quantificação do custo</b>	<i>“Identifica o custo do bem ou de suas partes por meio de orçamentos sintéticos ou analíticos, a partir das quantidades de serviços e respectivos custos diretos e indiretos.”</i>
-------------------------------	--

## 4.3. VALORES ESTABELECIDOS NO LAUDO

O **Valor de reprodução ou reposição** foi determinado através de pesquisa efetuada junto a fornecedores nacionais e estrangeiros, representantes comerciais, fabricantes e revendedores ou ainda através de consultas ao nosso banco de dados.

A pesquisa visa determinar o custo para se repor o bem avaliando por outro novo, ou por seu similar de mercado, caso o mesmo tenha a produção descontinuada à época da execução da avaliação.

Para bens, objeto da avaliação, descontinuados ou fora de linha, foi empregada analogia por um bem de mercado, dotado de especificações técnicas, funcionais, capacidade de produção e outras características similares ao mesmo.

O **Valor de reprodução ou reposição** é o máximo valor que um bem poderá ter, quando adquirido diretamente do fabricante, revendedor, representante comercial ou ainda quando projetado e fabricado para uma finalidade específica. É o referencial inicial para determinar todo e qualquer valor para o qual se proponha a avaliação.

#### **4.4. DETERMINAÇÃO DO VALOR DE MERCADO**

O **Valor de Mercado** é representado pelo custo de reprodução, menos a depreciação física decorrente do desgaste relativo ao uso, idade, quebra, regime de trabalho, manutenção, vida útil ou quaisquer agentes externos, bem como a obsolescência tecnológica.

**Valor de mercado**                      *“Custo de reprodução, descontada a depreciação do bem, tendo em vista o estado em que se encontra”*

A fórmula empregada para o cálculo de depreciação que gera o fator de depreciação é:

$$FD = \{(VU - I) / VU\} \times 1,0$$

Onde:

FD = fator de depreciação

VU = Vida Útil física inicial em quantidade de anos (diferenciada por classe e família de bem)

I = Idade do bem

O estado de conservação do bem afeta o resultado da avaliação, para estes casos o Fator de depreciação (FD) foi ajustado em função do estado operacional.

#### 4.5. DEPRECIAÇÃO E VIDA ÚTIL

Para o cálculo de depreciação utilizamos o Método Linear, que é o mais utilizado no Brasil. Este método distribui o custo de depreciação dos bens exclusivamente em função do tempo, considerando o desgaste pelo uso, ação da natureza ou obsolescência normal.

Podem ser depreciados todos os bens físicos sujeitos a desgaste pelo uso ou por causas naturais ou obsolescência normal, tais como máquinas, equipamentos e instalações. O critério usual de cálculo das cotas de depreciação pelo método linear é o mais aceito pela legislação vigente.

##### 4.5.1. Determinação da Vida Útil

Conforme recomendações do pronunciamento técnico CPC27 – Ativo imobilizado, “o valor residual e a vida útil de um ativo são revisados pelo menos ao final de cada exercício e, se as expectativas diferirem das estimativas anteriores, a mudança deve ser contabilizada como mudança de estimativa contábil”.

Os seguintes fatores foram considerados na determinação da vida útil:

- Expectativa de uso do ativo que é avaliado com base na capacidade ou produção física esperada do bem;
- Desgaste físico normal esperado, que depende de fatores operacionais tais como o número de turnos durante os quais o ativo será usado, o programa de reparos e manutenção e o cuidado e a manutenção do ativo enquanto estiver ocioso;
- Obsolescência técnica ou comercial proveniente de mudanças ou melhorias na produção, ou de mudança na demanda do mercado para o produto ou serviço derivado do ativo;

Fórmula para determinação do saldo de vida remanescente em quantidade de anos:

$$\mathbf{VUR = FD \times VU}$$

Onde:

VUR = Vida útil remanescente – em quantidade de anos

FD = Fator de depreciação

VU = Vida Útil física inicial em quantidade de anos (diferenciada por classe e família de bem)

## 5. GRAU DE FUNDAMENTAÇÃO DO LAUDO

Para a realização deste trabalho foram seguidos os critérios e diretrizes da NBR 14653-5 da Associação Brasileira de Normas Técnicas - ABNT, atendendo o **Grau I de Fundamentação**.

Tabela 1 - Graus de Fundamentação para avaliação de máquinas, equipamentos ou instalações isoladas

Item	Pontuação	Descrição	Grau		
			III	II	I
1	1	Vistoria	Caracterização completa e identificação do bem, incluindo seus componentes, acessórios, painéis e acionamentos	Caracterização sintética do bem e seus principais complementos, com fotografias	Caracterização sintética do bem, com fotografia
2	1	Funcionamento	O funcionamento foi observado pelo engenheiro de avaliações e as condições de produção, eficiência e manutenção estão relatadas no laudo	O Funcionamento foi observado pelo engenheiro de avaliações	Não foi possível observar o funcionamento
3	1	Fontes de informação e dados de mercado	Para custo de reedição: cotação direta do bem novo no fabricante, para a mesma especificação ou pelo menos três cotações de bens novos similares  Para valor de mercado: no mínimo três dados de mercado de bens similares no estado do avaliando  As informações e condições de fornecimento devem estar documentadas no laudo	Para custo de reedição: cotação direta do bem novo no fabricante, para a mesma especificação ou pelo menos duas cotações de bens novos similares  Para valor de mercado: no mínimo dois dados de mercado de bens similares no estado do avaliando  As informações e condições de fornecimento devem estar documentadas no laudo	Para custo de reedição: uma cotação direta para bem novo similar  Para valor de mercado: um dado de mercado de bem similar no estado do avaliando  Citada a fonte da informação
4	2	Depreciação	Implícita no valor de mercado do bem	Calculada por metodologia consagrada	Arbitrada
<b>Total</b>	<b>5</b>	<b>Laudo enquadrado no Grau I</b>			

Conforme as especificações observadas na tabela 1, de acordo com os pontos mínimos e os itens obrigatórios atingidos, o presente laudo, alcança um mínimo de **5 pontos**.

Para fins de enquadramento global do laudo em graus de fundamentação, conforme a norma NBR 15.653-5, foram considerados os seguintes critérios:

- O atendimento a cada exigência do grau I terá 1 ponto; do grau II, 2 pontos; e do grau III, 3 pontos.
- O enquadramento global do laudo considerou a soma de pontos obtidos para o conjunto de itens, atendendo a tabela 2.

**Tabela 2 – Enquadramento segundo seu grau de fundamentação, para avaliação de máquinas, equipamentos ou instalações isoladas**

Graus	III	II	I
Pontos mínimos	10	6	4
Restrições	Todos os itens no mínimo no grau II	Itens 2 e 4 no mínimo no grau II e os demais no mínimo no grau I	Todos os itens no mínimo no grau I

O grau de agregação do presente laudo considerou as máquinas, equipamentos e instalações isoladas para avaliação. Foram coletadas informações relativas aos itens principais e secundários, bem como suas condições de manutenção e suas principais características.

---

## 6. PREMISSAS E LIMITES DO ESCOPO

---

A metodologia de avaliação patrimonial empregada neste trabalho é amparada nas mais recentes normas e diretrizes da ABNT – Associação Brasileira de Normas Técnicas e ASA – American Society of Appraisers, que disciplinam conceitos, estabelecem os critérios a serem empregados em trabalhos de avaliação patrimonial, definem os métodos para determinação dos valores e visam os graus de fundamentação das avaliações, entre outras prescrições.

Ressaltamos, ainda, que todas as atividades relacionadas à avaliação patrimonial foram desenvolvidas por profissionais tecnicamente habilitados nas respectivas modalidades de engenharia, atendendo ao disposto nas Leis 5.194 (24/12/1966) e 8.708 (set/1990) e nas Resoluções 218 (29/06/1973) e 345 (jul/1990) do Conselho Federal de Engenharia, Arquitetura e Agronomia – CONFEA.

Não foram avaliados e analisados neste trabalho, os seguintes ativos:

- Ativos sem substância física, como Marcas, Patentes, Carteira de Clientes, softwares, dentre outros de acordo com Pronunciamento Técnico CPC 4 – Ativo Intangível;
- Itens de almoxarifado classificados como Estoques de acordo com o Pronunciamento Técnico CPC 16 - Estoques;
- Benfeitorias realizadas em imóveis de terceiros.

A documentação fornecida pela contratante utilizada na elaboração do presente Laudo, relação de ativos do imobilizado, é considerada por nós como fidedigna.

---

## 7. RESULTADO DA AVALIAÇÃO

---

Os bens do ativo imobilizado de propriedade das empresas citadas foram avaliados conforme objetivo, premissas e ressalvas descritos anteriormente e apresentam, na data base de **Fevereiro de 2021**, Valores de Reposição e Mercado conforme quadro abaixo, considerando-os livres de quaisquer ônus ou outros gravames.

### VALORES APURADOS

#### VALOR DE MERCADO - VM

**VM – R\$ 357.450.634,73**

(trezentos e cinquenta e sete milhões, quatrocentos e cinquenta mil, seiscentos e trinta e quatro reais e setenta e três centavos)

A **ACTUAL INTELIGÊNCIA** se responsabiliza pela manutenção do mais absoluto sigilo com relação às informações que venha a conhecer por ocasião da execução dos serviços.

Salienta-se que os valores e resultados desta avaliação devem ser perfeitamente compreendidos e utilizados para a finalidade à que se propõem.

---

## 8. ENCERRAMENTO

---

Este Laudo que consta de 16 (dezesesseis) folhas foi redigido impresso e rubricado, sendo que esta última folha está datada e assinada.

O presente laudo apresenta as reais condições dos bens, conforme vistoria efetuada.

Em anexo:

I – Documentação Fotográfica;

II – Listagem dos Bens.

No anseio de termos atingido as expectativas de V.Sas., colocamo-nos à disposição para quaisquer esclarecimentos adicionais.

Atenciosamente,

São José dos Campos, 18 de Março de 2021.

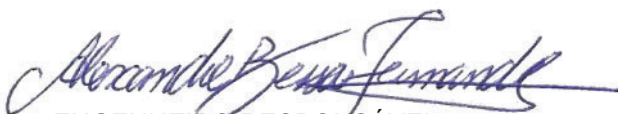

ENGENHEIRO RESPONSÁVEL  
ALEXANDRE BESSA FERNANDES  
CREA-SP 5069652859



ACTUAL INTELIGÊNCIA  
CREA-SP 2048780



MARIO SERGIO CARDIM NETO  
ECONOMISTA  
CORECON n.º 3941 - 2a. Região – SP



MARIO SERGIO M.B. CARDIM  
ENGENHEIRO MECÂNICO  
CREA-SP 5061894681



## I – DOCUMENTAÇÃO FOTOGRÁFICA



- QUATIS- CONJUNTO DE CORREIAS / BRITADOR CÔNICO E MANDIBULA -



- QUATIS - TORRE DE PRODUTO FINAL -



- QUATIS - CAIXA DE REJEITOS DO FINO E FERRO-



- QUATIS - CELULAS DE ATRIÇÃO -



- QUATIS - CAIXA DE AREIA -



- QUATIS - CLASSIFICADOR HIDRAULICO -



- QUATIS - HIDROCICLONE / CLASSIFICADOR /  
CELULA DE ATRIÇÃO -



- QUATIS - MOAGEM -



- QUATIS - HIDROCICLONE / CLASSIFICADOR  
HIDRAULICO / JOGO DE ESPIRAIS-



- QUATIS - HIDROCICLONE / CLASSIFICADOR  
HIDRAULICO -



- QUATIS - MOINHO DE BARRAS E MOTOR -



- QUATIS - MOINHO DE BARRAS E MOTOR 450 CV -



- QUATIS - HIDROCICLONE / CLASSIFICADOR /  
CELULA DE ATRIÇÃO -



- QUATIS - MOAGEM -



- QUATIS - HIDROCICLONE / CLASSIFICADOR  
HIDRAULICO / JOGO DE ESPIRAIS-



- QUATIS - HIDROCICLONE / CLASSIFICADOR  
HIDRAULICO -



- QUATIS - MOINHO DE BARRAS E MOTOR -



- QUATIS - MOINHO DE BARRAS E MOTOR 450 CV -



- QUATIS - BRITAGEM -



- QUATIS - MOINHO DE BARRAS -



- QUATIS - BRITADOR CÔNICO -



- QUATIS - SILO DE ALIMENTAÇÃO -



- QUATIS - JOGO DE PENEIRAS -



- QUATIS - CORREIA TRANSPORTADORA -



- QUATIS - HIDROCICLONE PRODUTO FINAL -



- QUATIS - HIDROCICLONE DE FINOS -



- QUATIS - PENEIRA -



- QUATIS - BOMBA DE POLPA 01 E 02 -



- QUATIS - JOGO DE ESPIRAIS 01 E 02 -



- QUATIS - CELULA DE ATRIÇÃO -



- QUATIS - PENEIRAS ROTATIVAS -



- QUATIS - BOMBA DE POLPA 06 -



- QUATIS - HIDOCICLONE / CLASSIFICADOR  
HIDRAULICO / BOMBA DE POLPA /  
CLASSIFICAÇÃO -



- QUATIS - SILO DE AR -



- QUATIS - BRITADOR DE MANDÍBULA / BRITAGEM -



- QUATIS - CAIXA DE LUBRIFICAÇÃO DO  
BRITADOR CÔNICO -



- QUATIS - SILO DE ALIMENTAÇÃO /  
CLASSIFICADOR / HIDROCICLONE -



- QUATIS - TRATOR DE ESTEIRA D4 -



- QUATIS - PÁ CARREGADEIRA SDLG 36 -



- QUATIS - ESCAVADEIRA LG 6225E -



- FMC - ELEVADORES EC 707 DA DESCARGA DE  
VAGÕES EC 708 DA MISTURA-



- FMC - ELEVADOR EC 231 DO CARREGAMENTO  
GRANEL E EC 232 DO CARREGAMENTO DE  
ENSACADO -





- FMC - PENEIRAS 233 DO CIMENTO ENSACADO E 234 DO CIMENTO GRANEL -



- FMC - PENEIRAS 233 DO CIMENTO ENSACADO E 234 DO CIMENTO GRANEL -



- FMC - FILTRO E156 DESPOEIRAMENTO DOS SILOS 3 E 4 FILTRO; C146 DESPOEIRAMENTO GRANEL E ENSACADEIRA, ENTRE OUTROS -



- FMC - BALANÇAS DOSADORAS E49 E E50 E COM MISTURADOR E51 EMBAIXO DAS BALANÇAS RECEBENDO O MATERIAL -



- FMC - SALA DOS INVERSORES E PLC DA MISTURA -



- FMC - SALA DOS INVERSORES E PLC DA MISTURA -



- FMC - SISTEMA DE TRANSPORTE GRANEL APÓS PENEIRA E FOTO DOS PRÉ-SILOS -



- FMC - SISTEMA DE CARREGAMENTO GRANEL E TROMBAS DE CARREGAMENTO -



- PÁTIO FERROVIÁRIO E HOOPERS DE DESCARGA DE VAGÃO -



- FMC - ENSACADEIRA, SISTEMA DE TRANSPORTE DE ENSACADO E CARREGAMENTO -



- FMC - COMPRESSORES ATLAS COPCO GA 22 E GA 310 E SALA DOS SOPRADORES -



- FMC - TRANSFORMADOR DE 1000 KVA, 13,8 KV E SUBESTAÇÃO -



- FMC - MODIFICAÇÕES E RECUPERAÇÃO DOS  
GUINCHOS DE POSICIONAMENTO DE VAGÕES -



- FMC - MODIFICAÇÕES E RECUPERAÇÃO DOS  
GUINCHOS DE POSICIONAMENTO DE VAGÕES -



- FPS - CAMINHÃO MERCEDES AXOR 4440- ANO:  
2014 -



- FPS - MOTONIVELADORA NEW HOLLAND- ANO:  
2008 -

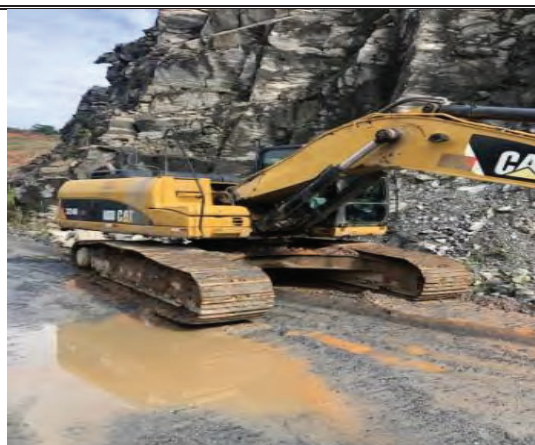

- FPS - ESCAVADEIRA CATERPILLAR 324D- ANO:  
2014 -



- FPS - TRATOR CATERPILLAR D6T- ANO: 2013 -



- FPS - PERFURATRIZ HIDRÁULICA ATLAS COPCO  
ROC D5- ANO: 2000 -



- FPS - PERFURATRIZ HIDRÁULICA SANDVIK  
DX800- ANO: 2013 -



- FPS - ESCAVADEIRA VOLVO 480D- ANO: 2020 -



- FPS - PÁ CARREGADEIRA CATERPILLAR 980H-  
ANO: 2013 -



- FPS - ESCAVADEIRA CATERPILLAR 345C- ANO:  
2007 -



- ESCAVADEIRA CATERPILLAR 336D- ANO: 2010 -



- FPS - PÁ CARREGADEIRA CATERPILLAR 950H-  
13- ANO: 2010 -



- FPS - CAMINHÃO SCANIA P420- ANO: 2010 -



- FPS - CAMINHÃO SCANIA G400- ANO: 2013 -



- FPS - CAMINHÃO SCANIA G440- ANO: 2015 -



- FPS - CAMINHÃO MERCEDES BENZ 1718- ANO:  
2011 -



- FPS - TRATOR DE ESTEIRAS CATERPILLAR D8R-  
ANO: 2000 -



- FPS CAMINHÃO MERCEDES BENZ 1518- ANO:  
1987 -



- FPS - CAMINHONETE CHEVROLET D20- ANO: 1988  
-



- FPS - EMPILHADEIRA CLARK C300KY5- ANO: 1990  
-



- FPS - CAMINHÃO FORD CARGO 2319- ANO: 1990-



- FPS - CAMINHONETE MITSUBISHI L200- ANO:  
2015 -



- FPS - MOTONIVELADORA CATERPILLAR 120B-  
ANO: 1979 -



- FPS - CAMINHONETE FORD RANGER -



- FPS - CAMINHONETE FORD RANGER- ANO: 2002 -



- FPS - TRATOR DE ESTERIAS CATERPILLAR D8K-  
ANO: 1976 -



- FPS - RETROESCAVADEIRA CASE 580L- ANO:  
1988 -



- FPS - PÁ CARREGADEIRA CATERPILLAR 950H-  
ANO: 2007 -



- FPS - PÁ CARREGADEIRA CATERPILLAR 950H-  
ANO: 2015 -



- FPS - PÁ CARREGADEIRA CATERPILLAR 950H-  
ANO: 2015 -



- FPS - PÁ CARREGADEIRA CATERPILLAR 938K-  
ANO: 2014 -



- FPS - PÁ CARREGADEIRA CATERPILLAR 938K-  
ANO: 2018 -



- FPS - PÁ CARREGADEIRA SDLG958L- ANO: 2010 -



- FPS - CAMINHÃO SCANIA R113- ANO: 1995 -



- FPS - EMPILHADEIRA HYSTER 155 FT- ANO: 2007





- FPS - MINCARREGADEIRA INGERSOLL- ANO:  
1997 -



- FPS - CAMINHÃO VOLKSWAGEN 23210- ANO:  
2004 -



- FPS - EMPILHADEIRA HYSTER 55 XM- ANO: 2000 -



- FPS - CAMINHONETE CHVROLET S10- ANO: 2015 -

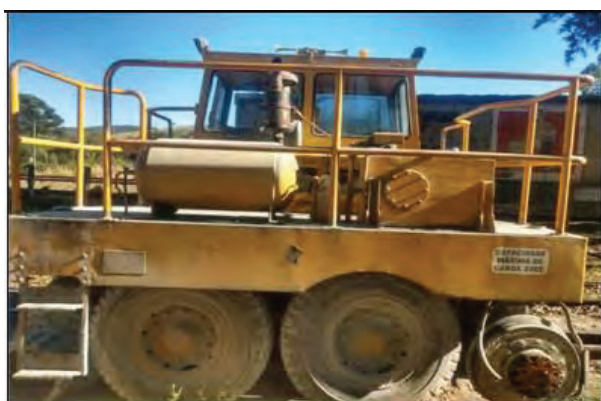

- FPS - LOCOTRATOR TECTRAN TT9- ANO: 1977 -



- FPS - CAMINHÃO VOLKSWAGEN 8.150- ANO:  
2000 -



- FPS - CAMINHONETE VOLKSWAGEN SAVEIRO-  
ANO: 2012 -



- FPS - TRATOR FORD 6600- ANO: 1985 -



- FPS - BRITADOR DE CALCÁRIO-



- FPS - PENEIRA VIBRATÓRIA -



- FPS - RETOMADOR DE CALCÁRIO -



- FPS - BRITADOR DE GESSO -



- FPS - MOINHO DE FARINHA -



- FPS - SEPARADOR DO MOINHO DE FARINHA -



- FPS - SILOS DE HOMOGENEIZAÇÃO -



- FPS - TORRE DE ARREFECIMENTO DO  
ELETROFILTRO ELEX -



- FPS - FILTRO DE MANGAS - MOINHO CARVAO-  
TUBO FLASH E -



- FPS - MOINHO DE FARINHA -



- FPS - SEPARADOR DO MOINHO DE FARINHA -



- FPS - FORNO -



- FPS - MOINHO DE CARVÃO 2 -



- FPS - SEPARADOR DO MOINHO DE CARVÃO 2 -



- FPS - FILTRO DE MANGAS -  
DESEMPOEIRAMENTO DO SEPARADOR -

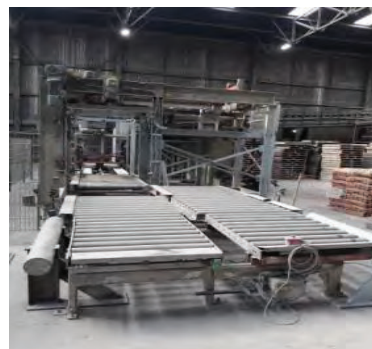

- FPS - PALETIZADORA 3 -

## II – LISTAGEM DE BENS



Relatório dos veículos Registrados na Empresa Cimento Tupi S.A								
Placa	Modelo	Espécie/Tipo	Ano Fabricação / Ano Modelo	Unidade de Registro/Utilização	Status do Licenciamento 2021	Observações	Valor de Reposição	Valor de Mercado
BKO-1419	FORD/CARGO 2319	Car/Caminhão/C. Aberta	1990/1990	Carandai - FPS	Licenciado		41.898,00	41.898,00
GGI-7926	FORD/CARGO 2422	Car/Caminhão/Basculante	1996/1996	Quatis	Licenciado		50.890,00	50.890,00
FW-6893	FORD/CARGO 1215	Car/Caminhão/C. Aberta	1997/1997	Quatis	Licenciado		41.157,00	41.157,00
EVO-5801	FORD/CARGO 2628 E	Car/Caminhão/Basculante	2011/2011	Quatis	Licenciado		113.020,00	113.020,00
GRX-7606	VW/SAVEIRO CII	Car/Caminhoneira/C. Aberta	1997/1997	Veículo Registrado em Carandai-FPS e utilizado em FMC	Licenciado		11.969,00	11.969,00
GSZ-9748	FIAT/FIORINO IE	Esp/Camionete/Ambulância	2001/2001	Carandai - FPS	Licenciado		10.464,00	10.464,00
GSZ-9962	FORD RANGER XL 10D	Car/Caminhoneira/C. Aberta	2001/2001	Carandai - FPS	Licenciado		29.303,00	29.303,00
GWV-6306	VW/8.150	Car/Caminhão/Mec Operac	2000/2000	Carandai - FPS	Licenciado		47.457,00	47.457,00
GXA-4914	FIAT/STRADA FIRE FLEX	Car/Caminhoneira/C. Aberta	1971/1971	Carandai - FPS	Licenciado		25.654,00	25.654,00
HB-3974	FIMI D11 000	Car/Caminhão/C. Aberta	1971/1971	Carandai - FPS	Licenciado		30.000,00	30.000,00
HB-3994	BMW/CHEVROLET C 60	Caminhão/C. Aberta	1974/1974	Carandai - FPS	Não consta licenciamento		15.000,00	15.000,00
HCO-6544	FORD RANGER XL 10P	Car/Caminhoneira/C. Aberta	2008/2008	Carandai - FPS	Não consta licenciamento		39.652,00	39.652,00
HFG-0799	IVECO/TECTO 230E2ZN	Car/Caminhão/Aberta/Mec	2011/2011	Carandai - FPS	Licenciado		57.000,00	57.000,00
HIA-4648	SILOCAR SR28	Car/S Reboque/Silo	2011/2012	Carandai - FPS	Licenciado	Veículo fora de circulação	-	-
HIA-4651	SR/METALESP SILOCAR SR37	Car/S Reboque/Silo	2011/2012	Carandai - FPS	Licenciado		100.000,00	100.000,00
HIA-4655	SR/METALESP SILOCAR BT 22	Car/S Reboque/Silo	2011/2012	Carandai - FPS	Licenciado		100.000,00	100.000,00
HIA-4660	SR/METALESP SILOCAR BD22	Car/S Reboque/Silo	2011/2012	Carandai - FPS	Licenciado		100.000,00	100.000,00
HJR-8843	SR/GUERRA AG CS	Car/S Reboque/C. Aberta	2011/2012	Carandai - FPS	Licenciado		100.000,00	100.000,00
HJZ-6182	SR/GUERRA AG CS	Car/S Reboque/C. Aberta	2011/2012	Carandai - FPS	Licenciado		22.409,00	22.409,00
HKV-1812	VW/KOMBI	MIS/Camioneta	2009/2010	Carandai - FPS	Licenciado		115.000,00	115.000,00
HMD-9227	SR/FACCHINI SRF RT	Car/S Reboque/C. Aberta	2012/2012	Carandai - FPS	Licenciado		115.000,00	115.000,00
HMD-9334	SR/FACCHINI SRF RT	Car/S Reboque/C. Aberta	2012/2012	Carandai - FPS	Licenciado		100.000,00	100.000,00
HMT-4762	SR/METALESP SILOCAR SR 37	Car/S Reboque/Silo	2012/2012	Carandai - FPS	Licenciado		100.000,00	100.000,00
HMT-4763	SR/METALESP SILOCAR SR 37	Car/S Reboque/Silo	2012/2012	Carandai - FPS	Licenciado		100.000,00	100.000,00
JZB-8013	M/BENZ L 1113	Car/Caminhão/Tanque	1979/1979	Carandai - FPS	Licenciado		35.000,00	35.000,00
KOI-5823	VW/12.140 H	Car/Caminhão/Mec Operac	1994/1994	Veículo registrado em Volta Redonda e utilizado em Carandai FPS	Não consta licenciamento		44.659,00	44.659,00
KUI-4743	VW/23.210	23-210 6x2 3 eixos	2004/2004	Carandai - FPS	Licenciado		74.857,00	74.857,00
KXK-9377	VW/GOLF GTI AC	VW	2017/2017	ERU	Licenciado	Não consta CRV nas documentações do ADM-FPS	114.187,00	114.187,00
LHL-8858	GM/CHEVROLET D20 CUSTOM	Car/Camioneta	1987/1988	Veículo registrado em Volta Redonda e utilizado em Carandai FPS	Não consta licenciamento		32.694,00	32.694,00
LJO-1805	M/B. / BENZ L 1518	Car/Caminhão/Tanque	1977/1987	Carandai - FPS	Licenciado		46.329,00	46.329,00
LJY-1662	M.B./M.BENZ L 1113	Car/Caminhão/C. Aberta	1977/1977	Carandai - FPS	Licenciado		30.000,00	30.000,00
LQJ-3482	FORD/ECOSPORT XL12 OFLEX	MIS/Camioneta	2011/2012	Carandai - FPS	Licenciado		34.265,00	34.265,00
NVA-3431	M.BENZ / 1718	Car/Caminhão/Mec Operac	2011/2012	Carandai - FPS	Licenciado		102.796,00	102.796,00
NPZ-3863	VW/SAVEIRO 1.6 CS	Car/Caminhoneira/C. Aberta	2012/2013	Quatis	Licenciado		28.241,00	28.241,00
OPZ-8149	SR/METALESP SILOCAR 3ED	Car/S Reboque/Silo	2013/2013	Carandai - FPS	Licenciado		115.000,00	115.000,00
OPZ-8157	SR/METALESP SILOCAR 3ED	Car/S Reboque/Silo	2013/2013	Carandai - FPS	Licenciado		115.000,00	115.000,00
OPZ-8169	SR/METALESP SILOCAR SR 28	Car/S Reboque/Silo	2013/2013	Carandai - FPS	Licenciado		115.000,00	115.000,00
OPZ-8171	SR/METALESP SILOCAR SR 37	Car/S Reboque/Silo	2013/2013	Carandai - FPS	Licenciado		115.000,00	115.000,00
ODX-5628	SCANIA G400 B6X4 CS	Car/Caminhão/Basculante	2012/2012	Carandai - FPS	Licenciado		219.838,00	219.838,00
ODX-5633	SCANIA G400 B6X4 CS	Car/Caminhão/Basculante	2012/2012	Carandai - FPS	Licenciado		219.838,00	219.838,00
ODX-5635	SCANIA G400 B6X4 CS	Car/Caminhão/Basculante	2012/2012	Carandai - FPS	Licenciado		164.244,00	164.244,00
ODX-5637	SCANIA G400 B6X4 CS	Car/Caminhão/Basculante	2012/2012	Carandai - FPS	Licenciado		164.244,00	164.244,00
ODX-5639	SCANIA G400 B6X4 CS	Car/Caminhão/Basculante	2012/2012	Carandai - FPS	Licenciado		164.244,00	164.244,00
ODX-5641	SCANIA G400 B6X4 CS	Car/Caminhão/Basculante	2012/2012	Carandai - FPS	Licenciado		164.244,00	164.244,00
ODX-5643	SCANIA G400 B6X4 CS	Car/Caminhão/Basculante	2012/2012	Carandai - FPS	Licenciado		164.244,00	164.244,00
ODX-5645	SCANIA G400 B6X4 CS	Car/Caminhão/Basculante	2012/2012	Carandai - FPS	Licenciado		164.244,00	164.244,00
ODX-5647	SCANIA G400 B6X4 CS	Car/Caminhão/Basculante	2012/2012	Carandai - FPS	Licenciado		164.244,00	164.244,00
ODX-5649	SCANIA G400 B6X4 CS	Car/Caminhão/Basculante	2012/2012	Carandai - FPS	Licenciado		164.244,00	164.244,00
ODX-5651	SCANIA G400 B6X4 CS	Car/Caminhão/Basculante	2012/2012	Carandai - FPS	Licenciado		164.244,00	164.244,00
ODX-5653	SCANIA G400 B6X4 CS	Car/Caminhão/Basculante	2012/2012	Carandai - FPS	Licenciado		164.244,00	164.244,00
ODX-5655	SCANIA G400 B6X4 CS	Car/Caminhão/Basculante	2012/2012	Carandai - FPS	Licenciado		164.244,00	164.244,00
ODX-5657	SCANIA G400 B6X4 CS	Car/Caminhão/Basculante	2012/2012	Carandai - FPS	Licenciado		164.244,00	164.244,00
ODX-5659	SCANIA G400 B6X4 CS	Car/Caminhão/Basculante	2012/2012	Carandai - FPS	Licenciado		164.244,00	164.244,00
ODX-5661	SCANIA G400 B6X4 CS	Car/Caminhão/Basculante	2012/2012	Carandai - FPS	Licenciado		164.244,00	164.244,00
ODX-5663	SCANIA G400 B6X4 CS	Car/Caminhão/Basculante	2012/2012	Carandai - FPS	Licenciado		164.244,00	164.244,00
ODX-5665	SCANIA G400 B6X4 CS	Car/Caminhão/Basculante	2012/2012	Carandai - FPS	Licenciado		164.244,00	164.244,00
ODX-5667	SCANIA G400 B6X4 CS	Car/Caminhão/Basculante	2012/2012	Carandai - FPS	Licenciado		164.244,00	164.244,00
ODX-5669	SCANIA G400 B6X4 CS	Car/Caminhão/Basculante	2012/2012	Carandai - FPS	Licenciado		164.244,00	164.244,00
ODX-5671	SCANIA G400 B6X4 CS	Car/Caminhão/Basculante	2012/2012	Carandai - FPS	Licenciado		164.244,00	164.244,00
ODX-5673	SCANIA G400 B6X4 CS	Car/Caminhão/Basculante	2012/2012	Carandai - FPS	Licenciado		164.244,00	164.244,00
ODX-5675	SCANIA G400 B6X4 CS	Car/Caminhão/Basculante	2012/2012	Carandai - FPS	Licenciado		164.244,00	164.244,00
ODX-5677	SCANIA G400 B6X4 CS	Car/Caminhão/Basculante	2012/2012	Carandai - FPS	Licenciado		164.244,00	164.244,00
ODX-5679	SCANIA G400 B6X4 CS	Car/Caminhão/Basculante	2012/2012	Carandai - FPS	Licenciado		164.244,00	164.244,00
ODX-5681	SCANIA G400 B6X4 CS	Car/Caminhão/Basculante	2012/2012	Carandai - FPS	Licenciado		164.244,00	164.244,00
ODX-5683	SCANIA G400 B6X4 CS	Car/Caminhão/Basculante	2012/2012	Carandai - FPS	Licenciado		164.244,00	164.244,00
ODX-5685	SCANIA G400 B6X4 CS	Car/Caminhão/Basculante	2012/2012	Carandai - FPS	Licenciado		164.244,00	164.244,00
ODX-5687	SCANIA G400 B6X4 CS	Car/Caminhão/Basculante	2012/2012	Carandai - FPS	Licenciado		164.244,00	164.244,00
ODX-5689	SCANIA G400 B6X4 CS	Car/Caminhão/Basculante	2012/2012	Carandai - FPS	Licenciado		164.244,00	164.244,00
ODX-5691	SCANIA G400 B6X4 CS	Car/Caminhão/Basculante	2012/2012	Carandai - FPS	Licenciado		164.244,00	164.244,00
ODX-5693	SCANIA G400 B6X4 CS	Car/Caminhão/Basculante	2012/2012	Carandai - FPS	Licenciado		164.244,00	164.244,00
ODX-5695	SCANIA G400 B6X4 CS	Car/Caminhão/Basculante	2012/2012	Carandai - FPS	Licenciado		164.244,00	164.244,00
ODX-5697	SCANIA G400 B6X4 CS	Car/Caminhão/Basculante	2012/2012	Carandai - FPS	Licenciado		164.244,00	164.244,00
ODX-5699	SCANIA G400 B6X4 CS	Car/Caminhão/Basculante	2012/2012	Carandai - FPS	Licenciado		164.244,00	164.244,00
ODX-5701	SCANIA G400 B6X4 CS	Car/Caminhão/Basculante	2012/2012	Carandai - FPS	Licenciado		164.244,00	164.244,00
ODX-5703	SCANIA G400 B6X4 CS	Car/Caminhão/Basculante	2012/2012	Carandai - FPS	Licenciado		164.244,00	164.244,00
ODX-5705	SCANIA G400 B6X4 CS	Car/Caminhão/Basculante	2012/2012	Carandai - FPS	Licenciado		164.244,00	164.244,00
ODX-5707	SCANIA G400 B6X4 CS	Car/Caminhão/Basculante	2012/2012	Carandai - FPS	Licenciado		164.244,00	164.244,00
ODX-5709	SCANIA G400 B6X4 CS	Car/Caminhão/Basculante	2012/2012	Carandai - FPS	Licenciado		164.244,00	164.244,00
ODX-5711	SCANIA G400 B6X4 CS	Car/Caminhão/Basculante	2012/2012	Carandai - FPS	Licenciado		164.244,00	164.244,00
ODX-5713	SCANIA G400 B6X4 CS	Car/Caminhão/Basculante	2012/2012	Carandai - FPS	Licenciado		164.244,00	164.244,00
ODX-5715	SCANIA G400 B6X4 CS	Car/Caminhão/Basculante	2012/2012	Carandai - FPS	Licenciado		164.244,00	164.244,00
ODX-5717	SCANIA G400 B6X4 CS	Car/Caminhão/Basculante	2012/2012	Carandai - FPS	Licenciado		164.244,00	164.244,00
ODX-5719	SCANIA G400 B6X4 CS	Car/Caminhão/Basculante	2012/2012	Carandai - FPS	Licenciado		164.244,00	164.244,00
ODX-5721	SCANIA G400 B6X4 CS	Car/Caminhão/Basculante	2012/2012	Carandai - FPS	Licenciado		164.244,00	164.244,00
ODX-5723	SCANIA G400 B6X4 CS	Car/Caminhão/Basculante	2012/2012	Carandai - FPS	Licenciado		164.244,00	164.244,00
ODX-5725	SCANIA G400 B6X4 CS	Car/Caminhão/Basculante	2012/2012	Carandai - FPS	Licenciado		164.244,00	164.244,00
ODX-5727	SCANIA G400 B6X4 CS	Car/Caminhão/Basculante	2012/2012	Carandai - FPS	Licenciado		164.244,00	164.244,00
ODX-5729	SCANIA G400 B6X4 CS	Car/Caminhão/Basculante	2012/2012	Carandai - FPS	Licenciado		164.244,00	164.244,00
ODX-5731	SCANIA G400 B6X4 CS	Car/Caminhão/Basculante	2012/2012	Carandai - FPS	Licenciado		164.244,00	164.244,00
ODX-5733	SCANIA G400 B6X4 CS	Car/Caminhão/Basculante	2012/2012	Carandai - FPS	Licenciado		164.244,00	164.244,00
ODX-5735	SCANIA G400 B6X4 CS	Car/Caminhão/Basculante	2012/2012	Carandai - FPS	Licenciado		164.244,00	164.244,00
ODX-5737	SCANIA G400 B6X4 CS	Car/Caminhão/Basculante	2012/2012	Carandai - FPS	Licenciado		164.244,00	164.244,00
ODX-5739	SCANIA G400 B6X4 CS	Car/Caminhão/Basculante	2012/2012	Carandai - FPS	Licenciado		164.244,00	164.244,00
ODX-5741	SCANIA G400 B6X4 CS	Car/Caminhão/Basculante	2012/2012	Carandai - FPS	Licenciado		164.244,00	164.244,00
ODX-5743	SCANIA G400 B6X4 CS	Car/Caminhão/Basculante	2012/2012	Carandai - FPS	Licenciado		164.244,00	164.244,00
ODX-5745	SCANIA G400 B6X4 CS	Car/Caminhão/Basculante	2012/2012	Carandai - FPS	Licenciado		164.244,00	164.244,00
ODX-5747	SCANIA G400 B6X4 CS	Car/Caminhão/Basculante	2012/2012	Carandai - FPS	Licenciado		164.244,00	164.244,00
ODX-5749	SCANIA G400 B6X4 CS	Car/Caminhão/Basculante	2012/2012	Carandai - FPS	Licenciado		164.244,00	164.244,00
ODX-5751	SCANIA G400 B6X4 CS	Car/Caminhão/Basculante	2012/2012	Carandai - FPS	Licenciado		164.244,00	164.244,00
ODX-5753	SCANIA G400 B6X4 CS	Car/Caminhão/Basculante	2012/2012	Carandai - FPS	Licenciado		164.244,00	164.244,00
ODX-5755	SCANIA G400 B6X4 CS	Car/Caminhão/Basculante	2012/2012	Carandai - FPS	Licenciado		164.244,00	164.244,00
ODX-5757	SCANIA G400 B6X4 CS	Car/Caminhão/Basculante	2012/2012	Carandai - FPS	Licenciado		164.244,00	164.244,00
ODX-5759	SCANIA G400 B6X4 CS	Car/Caminhão/Basculante	2012/2012	Carandai - FPS	Licenciado		164.244,00	164.244,00
ODX-5761	SCANIA G400 B6X4 CS	Car/Caminhão/Basculante	2012/2012	Carandai - FPS	Licenciado		164.244,00	164.244,00
ODX-5763	SCANIA G400 B6X4 CS	Car/Caminhão/Basculante	2012/2012	Carandai - FPS	Licenciado		164.244,00	164.244,00
ODX-5765	SCANIA G400 B6X4 CS	Car/Caminhão/Basculante	2012/2012	Carandai - FPS	Licenciado		164.244,00	164.244,00
ODX-5767	SCANIA G400 B6X4 CS	Car/Caminhão/Basculante	2012/2012	Carandai - FPS	Licenciado		164.244,00	164.244,00
ODX-5769	SCANIA G400 B6X4 CS	Car/Caminhão/Basculante	2012/2012	Carandai - FPS	Licenciado		164.244,00	164.244,00
ODX-5771	SCANIA G400 B6X4 CS	Car/Caminhão/Basculante	2012/2012	Carandai - FPS	Licenciado		164.244,00	164.244,00
ODX-5773	SCANIA G400 B6X4 CS	Car/Caminhão/Basculante	2012/2012	Carandai - FPS	Licenciado		164.244,00	164.244,00
ODX-5775	SCANIA G400 B6X4 CS	Car/Caminhão/Basculante	2012/2012	Carandai - FPS	Licenciado		1	



Aquisição	Ano calculo	Mes calculo	Centro de custo	Inventário	Inventário pai	Cod	Descricao do inventario	Parcela	Valor da aquisição	Referencial	F.D.	Valor de Repos
5-FMC	2021	1	1302010303-MAQUIN EQUIP INSTALACOES	7013374	7013374	7013374	MOTOR ELÉTRICO GAUÇA TRIF 75 CV 400VCA	1	3.441,87	7.441,87	0,35	13,1
7-DNA	2021	1	1302010303-MAQUIN EQUIP INSTALACOES	70133462	70133462	70133462-1	NO-BRAC SENDAL INTELIGENTE MICRO	1	2.872,95	2.872,95	0,10	5,3
2-PPS	2021	1	1302010303-MAQUIN EQUIP INSTALACOES	350053	350053	350053-1	01 BALANC INTEGRADORA ELETROMECANICA CFE	1	76.586,86	76.586,86	0,16	44,1
2-PPS	2021	1	1302010303-MAQUIN EQUIP INSTALACOES	350057	350057	350057-1	01 PALETIZADOR/COBREIA TRANSP DIAMETRA	1	96.838,12	96.838,12	0,10	34,9
2-PPS	2021	1	1302010303-MAQUIN EQUIP INSTALACOES	350057	350057	350057-1	01 SIST DESPOMBEAMENTO/MOAGEM E MANUSEIO	1	567.746,93	567.746,93	0,35	716,5
2-PPS	2021	1	1302010303-MAQUIN EQUIP INSTALACOES	350014	350014	350014-1	01 TRATOR CARREGADOR BOBAC 5/2000 CPAL	1	181.387,72	181.387,72	0,12	78,4
2-PPS	2021	1	1302010303-MAQUIN EQUIP INSTALACOES	350005	350005	350005-1	02 MAO P/ POSICAO SACOS VALV BICOS E ENCH	1	317.278,07	317.278,07	0,10	115,5
2-PPS	2021	1	1302010303-MAQUIN EQUIP INSTALACOES	350063	350063	350063-1	08 PAINES PNEUMATICOS 16 TUB ENGHMENTH 1	1	327.880,87	327.880,87	0,16	189,1
2-PPS	2021	1	1302010303-MAQUIN EQUIP INSTALACOES	350063	350063	350063-1	120M CORREIA TRANSPORT PL 30 3 LONAS TSH	1	40.267,88	40.267,88	0,10	18,2
2-PPS	2021	1	1302010303-MAQUIN EQUIP INSTALACOES	7023862	7023862	7023862-1	123 CACAMBAOS DESENHO M16-0801 REVISAO C	1	80.652,00	80.652,00	0,95	78,9
2-PPS	2021	1	1302010303-MAQUIN EQUIP INSTALACOES	7023623	7023623	7023623-1	133 RODERO FERROVARIO 6,17" COMPLETO	1	105.768,51	105.768,51	0,37	138,9
2-PPS	2021	1	1302010303-MAQUIN EQUIP INSTALACOES	7021000	7021000	7021000-1	155M CORREIA TRANSPORTADORA PASSO 256	1	85.280,00	85.280,00	0,29	177,3
2-PPS	2021	1	1302010303-MAQUIN EQUIP INSTALACOES	7023205	7023205	7023205-1	155M CORREIA TRANSPORTADORA PASSO 256	1	71.364,17	71.364,17	0,42	146,2
2-PPS	2021	1	1302010303-MAQUIN EQUIP INSTALACOES	70217400	70217400	70217400-2	1 UN INVERSOR VETORIAL TRIFASICO 125 CV 400	2	20.530,40	20.530,40	-	20,5
5-FMC	2021	1	1302010303-MAQUIN EQUIP INSTALACOES	7053005	7053005	7053005-1	21DMS MAQUINAS DOSIFICADORA HURMIGUN	1	271.439,47	271.439,47	0,18	147,1
2-PPS	2021	1	1302010303-MAQUIN EQUIP INSTALACOES	7216900	7216900	7216900-1	2A24-SUBST TOTAL DA CORREIA TRANP CALCAR	1	160.965,71	160.965,71	0,89	166,9
2-PPS	2021	1	1302010303-MAQUIN EQUIP INSTALACOES	7217340	7217340	7217340-1	2P04-SUBST TOTAL DE CARGA MANGAS DO FIL	1	1.539.512,93	1.539.512,93	-	1.539,5
2-PPS	2021	1	1302010303-MAQUIN EQUIP INSTALACOES	7215390	7215390	7215390-1	203 REVIS. SUBST. ISOL. ELETRO. RESF.	1	135.281,51	135.281,51	0,89	140,3
2-PPS	2021	1	1302010303-MAQUIN EQUIP INSTALACOES	350042	350042	350042-1	3 REVIS. METALICOS ISOL. ELETRO. RESF.	1	115.967,90	115.967,90	0,76	137,2
2-PPS	2021	1	1302010303-MAQUIN EQUIP INSTALACOES	72127400	72127400	72127400-1	3UN INVERSOR VETORIAL TRIFASICO 200CV ND	1	847.405,16	847.405,16	0,39	1.191,7
2-PPS	2021	1	1302010303-MAQUIN EQUIP INSTALACOES	7216790	7216790	7216790-1	3V15,2-SUBST REDUTOR DA ELUISA-SILO 3 E	1	9.815,53	9.815,53	0,95	9,6
2-PPS	2021	1	1302010303-MAQUIN EQUIP INSTALACOES	7216660	7216660	7216660-1	3V19,3-09039 SUBST MOTOR P. CORREIA TRANP	1	147.645,30	147.645,30	0,95	138,5
2-PPS	2021	1	1302010303-MAQUIN EQUIP INSTALACOES	7216790	7216790	7216790-1	3V19,3-09039 SUBST MOTOR P. CORREIA TRANP	1	146.491,35	146.491,35	0,89	135,1
2-PPS	2021	1	1302010303-MAQUIN EQUIP INSTALACOES	7034061	7034061	7034061-1	3V19,3-09039 SUBST MOTOR P. CORREIA TRANP	1	69.397,18	69.397,18	0,95	68,5
2-PPS	2021	1	1302010303-MAQUIN EQUIP INSTALACOES	7034061	7034061	7034061-1	4 MFCOS COMP DEL OPTILEX TOLU DESKTOP	1	14.230,06	14.230,06	0,10	9,8
2-PPS	2021	1	1302010303-MAQUIN EQUIP INSTALACOES	7023881	7023881	7023881-1	50M CORREIA TRANSPORTADORA INB20Z4L 3716	1	21.355,53	21.355,53	0,89	22,2
2-PPS	2021	1	1302010303-MAQUIN EQUIP INSTALACOES	7021017	7021017	7021017-1	8PCS RODERO FERROVARIANO 6,17" COMPLETO	1	73.327,16	73.327,16	0,32	139,3
2-PPS	2021	1	1302010303-MAQUIN EQUIP INSTALACOES	7216930	7216930	7216930-1	ACUMULADOR COMPLETO INCADE-40/315L/M/PA31	8	15.350,97	15.350,97	-	15,3
2-PPS	2021	1	1302010303-MAQUIN EQUIP INSTALACOES	7212590	7212590	7212590-1	ADEQ/HLIO DE MANGAS BRITADOR	1	153.047,12	153.047,12	0,99	233,7
2-PPS	2021	1	1302010303-MAQUIN EQUIP INSTALACOES	7213350	7213350	7213350-1	ADEQ/HLIO DE MANGAS BRITADOR	1	24.094,91	24.094,91	0,55	35,7
2-PPS	2021	1	1302010303-MAQUIN EQUIP INSTALACOES	7213150	7213150	7213150-1	ADEQ SIST CARREG GRANIE DE CAM OS 213150	1	261.745,22	261.745,22	0,55	388,7
2-PPS	2021	1	1302010303-MAQUIN EQUIP INSTALACOES	7216040	7216040	7216040-1	ADEQ. PROT. COLLETAS MAQ EQUIP ACES FFS	1	214.143,16	214.143,16	0,71	233,5
2-PPS	2021	1	1302010303-MAQUIN EQUIP INSTALACOES	7217170	7217170	7217170-1	ALTERCAO DO SISTEMA FRENAGEM DA CAVA	1	140.844,25	140.844,25	0,89	146,1
2-PPS	2021	1	1302010303-MAQUIN EQUIP INSTALACOES	7023093	7023093	7023093-1	ANALISADOR ADVANCE OPTIMA	1	71.507,32	71.507,32	0,10	19,5
2-PPS	2021	1	1302010303-MAQUIN EQUIP INSTALACOES	7023031	7023031	7023031-1	ANALISADOR ADVANCE OPTIMA C/MODO DE ANALI	1	23.983,83	23.983,83	0,10	7,1
2-PPS	2021	1	1302010303-MAQUIN EQUIP INSTALACOES	9909306	9909306	9909306-1	ANALISADOR ADVANCE OPTIMA C/MODO DE ANALI	1	21.239,66	21.239,66	0,10	6,6
2-PPS	2021	1	1302010303-MAQUIN EQUIP INSTALACOES	7023604	7023604	7023604-1	ANALISADOR DE GAS 3"X2370 EXACTO POSICAO	1	6.928,24	6.928,24	0,55	9,0
2-PPS	2021	1	1302010303-MAQUIN EQUIP INSTALACOES	7023208	7023208	7023208-1	ANALISADOR DE GAS DIAM 3"X2370	1	4.712,25	4.712,25	0,26	4,9
2-PPS	2021	1	1302010303-MAQUIN EQUIP INSTALACOES	7023008	7023008	7023008-1	ANALISADOR DE GAS OLIVE PRO C/ SEIS	1	32.039,05	32.039,05	0,37	21,1
2-PPS	2021	1	1302010303-MAQUIN EQUIP INSTALACOES	7023703	7023703	7023703-1	ANALISADOR GAS OS ADVANCE OPTIMA 230V	1	28.070,73	28.070,73	0,63	84,0
2-PPS	2021	1	1302010303-MAQUIN EQUIP INSTALACOES	7023585	7023585	7023585-1	ANALISADOR ONLINE C/EM EVOLUTIO PANAULTY	1	878.478,86	878.478,86	0,52	1.254,6
2-PPS	2021	1	1302010303-MAQUIN EQUIP INSTALACOES	7023049	7023049	7023049-1	APAR AUTOMATICO P/ DETER. TEMPO DE PEGA	1	11.811,63	11.811,63	0,10	3,4
2-PPS	2021	1	1302010304-EQUIP DE INFORMATICA	7023745	7023745	7023745-1	APARELHO DE COMPUT. COM MONITOR MARCA	1	700,00	700,00	0,22	700,0
2-PPS	2021	1	1302010304-EQUIP DE INFORMATICA	7023746	7023746	7023746-1	APARELHO DE COMPUT. COM MONITOR MARCA	1	700,00	700,00	0,22	700,0
2-PPS	2021	1	1302010304-EQUIP DE INFORMATICA	7023747	7023747	7023747-1	APARELHO DE COMPUT. COM MONITOR MARCA	1	700,00	700,00	0,22	700,0
2-PPS	2021	1	1302010304-EQUIP DE INFORMATICA	7023742	7023742	7023742-1	APARELHO DE COMPUTADOR COM MONITOR MARCA	1	700,00	700,00	0,22	700,0
2-PPS	2021	1	1302010304-EQUIP DE INFORMATICA	7023744	7023744	7023744-1	APARELHO DE COMPUTADOR COM MONITOR MARCA	1	700,00	700,00	0,22	700,0
2-PPS	2021	1	1302010304-EQUIP DE INFORMATICA	7023748	7023748	7023748-1	APARELHO DE COMPUTADOR COM MONITOR MARCA	1	700,00	700,00	0,22	700,0
2-PPS	2021	1	1302010304-EQUIP DE INFORMATICA	7023749	7023749	7023749-1	APARELHO DE COMPUTADOR COM MONITOR MARCA	1	700,00	700,00	0,22	700,0
2-PPS	2021	1	1302010304-EQUIP DE INFORMATICA	7023750	7023750	7023750-1	APARELHO DE COMPUTADOR COM MONITOR MARCA	1	700,00	700,00	0,22	700,0
2-PPS	2021	1	1302010304-EQUIP DE INFORMATICA	7023751	7023751	7023751-1	APARELHO DE COMPUTADOR MARCA DELL TELAD	1	700,00	700,00	0,22	700,0
2-PPS	2021	1	1302010303-MAQUIN EQUIP INSTALACOES	7023888	7023888	7023888-1	APARELHO DE ULTRASSON CONVENCIONAL C/ CU	1	39.338,51	39.338,51	0,89	40,1
2-PPS	2021	1	1302010304-EQUIP DE INFORMATICA	7024161	7024161	7024161-1	APARELHO LIFESIZE EXPRESS 220VIDEOCOONE	1	16.490,00	16.490,00	0,14	23,9
3-FRU	2021	1	1302010304-EQUIP DE INFORMATICA	7034068	7034068	7034068-1	APARELHO P/VIDEO CONFERENCIA	1	795,50	795,50	0,24	1,0
2-PPS	2021	1	1302010303-MAQUIN EQUIP INSTALACOES	7023498	7023498	7023498-1	ACQUEODOR A GAS 304 UBR/DIGITAL LINE	1	2.861,89	2.861,89	0,52	2,6
2-PPS	2021	1	1302010303-MAQUIN EQUIP INSTALACOES	7023206	7023206	7023206-1	ACQUEODOR INDUTIVO 440 V/P/ROLAMENTO E	1	28.093,74	28.093,74	0,42	42,4
2-PPS	2021	1	1302010303-MAQUIN EQUIP INSTALACOES	7215770	7215770	7215770-1	AQUIS. CORRENTE, TRI-HO E RODAS ARMST	1	83.384,23	83.384,23	0,71	178,8
2-PPS	2021	1	1302010303-MAQUIN EQUIP INSTALACOES	7215530	7215530	7215530-1	AQUIS. INSTAL. NOVA CORR. ARMST. CINQUO	1	126.209,88	126.209,88	0,71	149,0
2-PPS	2021	1	1302010303-MAQUIN EQUIP INSTALACOES	7215440	7215440	7215440-1	AQUIS. INVERSOR FREQ. ARMSTAD. CINQUO	1	126.337,27	126.337,27	0,71	149,0
2-PPS	2021	1	1302010303-MAQUIN EQUIP INSTALACOES	7215900	7215900	7215900-1	AQUIS. INVERSOR FREQ. ARMSTAD. CINQUO	1	7.669,58	7.669,58	0,67	5,9
2-PPS	2021	1	1302010303-MAQUIN EQUIP INSTALACOES	7212400	7212400	7212400-1	AQUISICAO DE UM FILTRO P/MOAGEM DE CAR	1	332.295,70	332.295,70	0,45	623,0
67-QUA	2021	1	1302010303-MAQUIN EQUIP INSTALACOES	76730036	76730036	76730036-1	ARRASTADOR METALICO MARCA	1	213.518,00	213.518,00	0,71	249,8
2-PPS	2021	1	1302010303-MAQUIN EQUIP INSTALACOES	7023895	7023895	7023895-1	ATUADOR ELÉTRICO AT14 LOGIC P/ POSICIONA	1	31.937,88	31.937,88	0,95	32,0
2-PPS	2021	1	1302010303-MAQUIN EQUIP INSTALACOES	7023182	7023182	7023182-1	AUTO CLAVE P/LABORATORIO	1	16.000,00	16.000,00	0,18	5,8
2-PPS	2021	1	1302010303-MAQUIN EQUIP INSTALACOES	7214690	7214690	7214690-1	B26-PS SUBST. CORRENTES, EXCOS E GARRAS	1	319.871,92	319.871,92	0,71	378,6
2-PPS	2021	1	1302010312-PEÇAS E CONJUNTOS DE REP	7021214	7021214	7021214-1	BAG FILTER OF COKE MILL AND CEMENT MILL	1	30.335,94	30.335,94	0,32	5,0
2-PPS	2021	1	1302010312-PEÇAS E CONJUNTOS DE REP	7021213	7021213	7021213-1	BAG FILTER OF PREHEATER	1	31.027,37	31.027,37	0,32	47,5
2-PPS	2021	1	1302010312-PEÇAS E CONJUNTOS DE REP	7021229	7021229	7021229-1	BAG FILTER-PPCS/JPC	1	33.152,56	33.152,56	0,32	50,8
2-PPS	2021	1	1302010303-MAQUIN EQUIP INSTALACOES	7023104	7023104	7023104-1	BALANCA ANALITICA	1	5.705,49	5.705,49	0,10	1,5
67-QUA	2021	1	1302010303-MAQUIN EQUIP INSTALACOES	76730078	76730078	76730078-1	BALANCA DIGITAL DE PRECISAO MARCA METTLE	1	1.001,00	1.001,00	0,55	6,0
67-QUA	2021	1	1302010303-MAQUIN EQUIP INSTALACOES	76730016	76730016	76730016-1	BALANCA DOSADORA MARCA MAGCON	1	13.374,00	13.374,00	0,55	25,0
67-QUA	2021	1	1302010303-MAQUIN EQUIP INSTALACOES	76730001	76730001	76730001-1	BALANCA ELETRO RODOVIL FILIZ CAP 80000KG	1	35.116,00	35.116,00	0,71	29,1
2-PPS	2021	1	1302010303-MAQUIN EQUIP INSTALACOES	7023114	7023114	7023114-1	BALANCA ELETROINICA	1	2.691,52	2.691,52	0,10	6,7
2-PPS	2021	1	1302010303-MAQUIN EQUIP INSTALACOES	7023712	7023712	7023712-1	BALANCA ELECTRONICA MOD 2124 100KG	1	3.973,01	3.973,01	0,55	4,6
2-PPS	2021	1	1302010303-MAQUIN EQUIP INSTALACOES	7023453	7023453	7023453-1	BALANCA ELECTRONICA TRANSPARENTE	1	9.924,20	9.924,20	0,18	18,6
5-FMC												



Aquisição	Ano cálculo	Mes cálculo	Centro de custo	Coma contabil	Inventário	Inventário p3	Cod	Descrição do inventário	Data de aquisição	Parcela	Valor da aquisição	Referencial	F.D.	Valor de Repos
2-FPS	2021	1	1.302010303-MAQUIN EQUIP INSTALACOES	2539	7023035	7023035	1	BOMBA CENTRIFUGA HORIZONTAL MOD UNID/II-AA	20/12/2020	1	3.596,89	3.596,89	0,10	1,0
67-QUA	2021	1	1.302010303-MAQUIN EQUIP INSTALACOES	1464	76730069	76730069	1	BOMBA CENTRIFUGA MARCA DARKA MOD.	07/12/2016	1	1.589,50	1.589,50	0,67	1,8
67-QUA	2021	1	1.302010303-MAQUIN EQUIP INSTALACOES	1464	76730071	76730071	1	BOMBA CENTRIFUGA MARCA DARKA MOD.	07/12/2016	1	1.589,50	1.589,50	0,67	1,8
67-QUA	2021	1	1.302010303-MAQUIN EQUIP INSTALACOES	1464	76730072	76730072	1	BOMBA CENTRIFUGA MARCA IMBIL MOD.	07/12/2016	1	40.604,00	40.604,00	0,67	47,5
67-QUA	2021	1	1.302010303-MAQUIN EQUIP INSTALACOES	1464	76730073	76730073	1	BOMBA CENTRIFUGA MARCA IMBIL MOD.	07/12/2016	1	40.604,00	40.604,00	0,67	47,5
67-QUA	2021	1	1.302010303-MAQUIN EQUIP INSTALACOES	1464	76730074	76730074	1	BOMBA CENTRIFUGA MARCA KSB MOD.	07/12/2016	1	7.081,50	7.081,50	0,67	8,2
5-FMC	2021	1	1.302010303-MAQUIN EQUIP INSTALACOES	1593	7053035	7053035	1	BOMBA D'AGUA DARKA AZM-11 MULTI ESTAGIO	05/08/2008	1	2.033,77	2.033,77	0,29	4,000,00
2-FPS	2021	1	1.302010303-MAQUIN EQUIP INSTALACOES	2538	7023571	7023571	1	BOMBA DE PISTAO AXIAL	01/02/2004	1	15.672,52	15.672,52	0,49	22,500,00
2-FPS	2021	1	1.302010303-MAQUIN EQUIP INSTALACOES	2538	7023119	7023119	1	BOMBA DE PISTAO AXIAL XACM3/U 60L/MM	30/04/2003	1	12.139,28	12.139,28	0,12	3.331,51
2-FPS	2021	1	1.302010303-MAQUIN EQUIP INSTALACOES	2538	350005	350005	1	BOMBA DE PISTAO AXIAL C/ VALVULA PROPORC	27/05/1999	1	22.426,02	22.426,02	0,10	7.450,89
2-FPS	2021	1	1.302010303-MAQUIN EQUIP INSTALACOES	2538	7023634	7023634	1	BOMBA DOSADORA DE ADITIVO VAZAO 500/H	30/04/2015	1	5.301,56	5.301,56	0,55	6.900,00
2-FPS	2021	1	1.302010303-MAQUIN EQUIP INSTALACOES	2538	7023179	7023179	1	BOMBA DOSADORA DE DIARAGMA E DE ADITIVO	30/05/2015	1	3.579,82	3.579,82	0,18	1.319,68
2-FPS	2021	1	1.302010303-MAQUIN EQUIP INSTALACOES	2560	7023711	7023711	1	BOMBA DOSADORA ELETROMEC. GMS04PQ3	26/10/2016	1	8.463,18	8.463,18	0,63	6.237,00
5-FMC	2021	1	1.302010303-MAQUIN EQUIP INSTALACOES	1566	7013188	7013188	1	BOMBA DODRO MOD ED 80/6	27/07/2004	1	2.706,23	2.706,23	0,16	9,25
5-FMC	2021	1	1.302010303-MAQUIN EQUIP INSTALACOES	1566	7013189	7013189	1	BOMBA DODRO MOD ED 80/6 FORCA TRABALH	27/07/2004	1	2.706,22	2.706,22	0,16	9,25
2-FPS	2021	1	1.302010303-MAQUIN EQUIP INSTALACOES	2522	7023887	7023887	1	BOMBA ELETTRICA BED-5 75P-G-32-30-05-01-A	11/03/2020	1	10.184,40	10.184,40	0,89	10.300,00
2-FPS	2021	1	1.302010303-MAQUIN EQUIP INSTALACOES	2522	7023708	7023708	1	BOMBA ELETTRICA BED-5 75P-G-32-30-05-01-A	10/08/2020	1	20.539,40	20.539,40	0,63	24.300,00
2-FPS	2021	1	1.302010303-MAQUIN EQUIP INSTALACOES	2521	7023074	7023074	1	BOMBA HIDRAULICA	19/07/2001	1	1.023,89	1.023,89	0,10	1,023,89
2-FPS	2021	1	1.302010303-MAQUIN EQUIP INSTALACOES	2502	7023200	7023200	1	BOMBA HIDRAULICA ATLAS COPCO	11/843,34	1	3.627,85	3.627,85	0,40	5.880,00
2-FPS	2021	1	1.302010303-MAQUIN EQUIP INSTALACOES	2560	7023387	7023387	1	BOMBA KSB MEGANORM100-400-EM FERRO FUN	31/08/2007	1	11.843,34	11.843,34	0,71	24.500,00
67-QUA	2021	1	1.302010303-MAQUIN EQUIP INSTALACOES	1464	76730004	76730004	1	BOMBA MARCA WEIR MOD. 14X12 38C	01/10/2007	1	9.299,95	9.299,95	0,21	10.700,00
67-QUA	2021	1	1.302010303-MAQUIN EQUIP INSTALACOES	1464	76730005	76730005	1	BOMBA MARCA WEIR MOD. 534	07/12/2016	1	57.661,00	57.661,00	0,67	45.158,00
67-QUA	2021	1	1.302010303-MAQUIN EQUIP INSTALACOES	1464	76730006	76730006	1	BOMBA MARCA WEIR MOD. 534	07/12/2016	1	17.934,00	17.934,00	0,67	14.093,00
67-QUA	2021	1	1.302010303-MAQUIN EQUIP INSTALACOES	1464	76730007	76730007	1	BOMBA MARCA WEIR MOD. 838 38C	07/12/2016	1	23.824,00	23.824,00	0,67	18.693,00
67-QUA	2021	1	1.302010303-MAQUIN EQUIP INSTALACOES	1464	76730008	76730008	1	BOMBA MARCA WEIR MOD. 838 38C	07/12/2016	1	29.896,00	29.896,00	0,67	23.383,00
2-FPS	2021	1	1.302010303-MAQUIN EQUIP INSTALACOES	2528	7023709	7023709	1	BOMBA PISTAO AXIAL B080G/U 60L/M 1750RPM	09/08/2016	1	30.722,19	30.722,19	0,63	34.900,00
2-FPS	2021	1	1.302010303-MAQUIN EQUIP INSTALACOES	2528	350034	350034	1	BOMBA PROPULSORA PNEUMATICA P/SIST LUBRI	31/12/1997	1	39.166,48	39.166,48	0,10	14.124,07
5-FMC	2021	1	1.302010303-MAQUIN EQUIP INSTALACOES	1593	7053036	7053036	1	BOMBA SUBMERSIV EL 1000 220V	28/10/2008	1	3.030,72	3.030,72	0,29	1.682,00
2-FPS	2021	1	1.302010303-MAQUIN EQUIP INSTALACOES	2560	7013340	7013340	1	BOMBA SUBMERSIV EL VAZAO C/6 MCA 57000	29/02/2010	1	2.005,83	2.005,83	0,35	3.700,00
2-FPS	2021	1	1.302010303-MAQUIN EQUIP INSTALACOES	2560	7013341	7013341	1	BOMBA SUBMERSIV EL VAZAO C/6 MCA 57000	29/02/2010	1	2.005,84	2.005,84	0,35	3.700,00
2-FPS	2021	1	1.302010303-MAQUIN EQUIP INSTALACOES	2527	6218	6218	1	BOMBA WORM D'AGUA PRESSAO	25/09/1996	1	2.005,84	2.005,84	0,35	3.700,00
2-FPS	2021	1	1.302010303-MAQUIN EQUIP INSTALACOES	2503	7023006	7023006	1	BOMBA WORM D'AGUA PRESSAO	30/06/2000	1	30.846,43	30.846,43	0,10	11.862,77
2-FPS	2021	1	1.302010303-MAQUIN EQUIP INSTALACOES	2503	7023830	7023830	1	BOMBA WORM D'AGUA PRESSAO	16/01/2017	1	12.624,63	12.624,63	0,67	14.700,00
2-FPS	2021	1	1.302010303-MAQUIN EQUIP INSTALACOES	2558	9001965	9001965	1	BRITADOR DE CINQUELO DO FORNO	31/10/1994	1	44.029,84	44.029,84	0,20	60.949,80
67-QUA	2021	1	1.302010303-MAQUIN EQUIP INSTALACOES	1464	76730038	76730038	1	BRITADOR PARA LABORATORIOS FIAI / MOVEL	07/12/2016	1	414.356,00	414.356,00	0,76	484.700,00
2-FPS	2021	1	1.302010303-MAQUIN EQUIP INSTALACOES	2563	76730118	76730118	1	BRITADOR PARA LABORATORIOS DENVER	07/12/2016	1	6.300,00	6.300,00	0,76	7.300,00
2-FPS	2021	1	1.302010303-MAQUIN EQUIP INSTALACOES	2563	7023424	7023424	1	CACAMBA ESTACIONARIA ACO ASTM A36 ABER	14/07/2009	1	4.229,36	4.229,36	0,10	8.000,00
2-FPS	2021	1	1.302010303-MAQUIN EQUIP INSTALACOES	2563	7023423	7023423	1	CACAMBA ESTACIONARIA ACO ASTM A36 ABER	14/07/2009	1	4.229,36	4.229,36	0,10	8.000,00
2-FPS	2021	1	1.302010303-MAQUIN EQUIP INSTALACOES	2563	7023425	7023425	1	CACAMBA ESTACIONARIA ACO ASTM A36 ABER	14/07/2009	1	4.229,36	4.229,36	0,10	8.000,00
2-FPS	2021	1	1.302010303-MAQUIN EQUIP INSTALACOES	2563	7023464	7023464	1	CACAMBA ESTACIONARIA POLIQUINDASTE	24/05/2010	1	2.708,17	2.708,17	0,11	5,90
2-FPS	2021	1	1.302010303-MAQUIN EQUIP INSTALACOES	2563	7023477	7023477	1	CACAMBA ESTACIONARIA POLIQUINDASTE TIPO	15/06/2010	1	2.708,17	2.708,17	0,11	5,90
2-FPS	2021	1	1.302010303-ATIVO FMO EMO PROCESSO	2515	7721120	7721120	1	CAIXA MANICAL 420 X 850 X 160 DO BRITA	12/02/2020	1	65.985,92	65.985,92	0,29	65.985,92
2-FPS	2021	1	1.302010303-ATIVO FMO EMO PROCESSO	2515	7721120	7721120	2	CAIXA MANICAL 420 X 850 X 160 DO BRITA	12/02/2020	2	65.985,92	65.985,92	0,29	65.985,92
2-FPS	2021	1	1.302010303-MAQUIN EQUIP INSTALACOES	2556	7023578	7023578	1	CALIBR.005-100MM- 200MM 729865 B S/F	10/03/2014	1	925,65	925,65	0,29	3,77
2-FPS	2021	1	1.302010303-MAQUIN EQUIP INSTALACOES	2558	7023185	7023185	1	CALIBR.005-100MM- 200MM 729865 B S/F	01/07/2005	1	22.262,52	22.262,52	0,18	8.208,13
2-FPS	2021	1	1.302010304-EQUIP DE INFORMATICA	2540	7024168	7024168	1	CAMERA SPEEDDOME 12 F50V/8SH/UR6 INTEL	05/09/2014	1	1.814,75	1.814,75	0,10	240,00
2-FPS	2021	1	1.302010303-ATIVO FMO EMO PROCESSO	2505	7721490	7721490	1	CAMINHAO SCANIA 9654 440CV PLACA PVE7297	31/07/2020	1	250.000,00	250.000,00	0,95	250.000,00
2-FPS	2021	1	1.302010303-MAQUIN EQUIP INSTALACOES	2519	7023897	7023897	1	CARBONEIRA DE FODAS COT 150H 2015	18/12/2020	1	342.900,00	342.900,00	0,95	325.755,00
2-FPS	2021	1	1.302010303-MAQUIN EQUIP INSTALACOES	2519	7023465	7023465	1	CARREGADEIRA DE FODAS COLTERILLAR MODELO	01/05/2010	1	470.000,00	470.000,00	0,35	861.600,00
2-FPS	2021	1	1.302010303-MAQUIN EQUIP INSTALACOES	2541	7212390	7212390	1	CARREGADORA DE CIMENTO A GRANEL EM CAR	78.223,43	1	78.223,43	78.223,43	0,42	61.572,00
67-QUA	2021	1	1.302010303-MAQUIN EQUIP INSTALACOES	1464	76730021	76730021	1	CARROCEL MARCA MARCA MOD.CF-1200 NK 927	07/12/2016	1	103.180,00	103.180,00	0,67	80.869,00
2-FPS	2021	1	1.302010303-MAQUIN EQUIP INSTALACOES	2560	7215120HZ	7215120HZ	1	CASA DE FULGURIZACAO E ESTACAO DE TRATA	30/06/2013	1	5.736.794,68	5.736.794,68	0,63	3.665.753,02
2-FPS	2021	1	1.302010303-MAQUIN EQUIP INSTALACOES	2529	7021284	7021284	1	CASA DE FULGURIZACAO E ESTACAO DE TRATA	31/12/2013	1	152.568,06	152.568,06	0,67	226.600,00
2-FPS	2021	1	1.302010303-MAQUIN EQUIP INSTALACOES	2529	7023697	7023697	1	CELUFA FUJIMOD. P/ INVERSOR DE POTENCIA	01/12/2015	1	10.185,52	10.185,52	0,10	248.530,01
2-FPS	2021	1	1.302010303-MAQUIN EQUIP INSTALACOES	2529	7023698	7023698	1	CELUFA FUJIMOD. P/ INVERSOR DE POTENCIA	04/10/1999	1	55.599,46	55.599,46	0,63	67.800,00
2-FPS	2021	1	1.302010303-MAQUIN EQUIP INSTALACOES	2564	9090001	9090001	1	CENTRAL DE AR COMPRIMIDO	30/06/2013	1	25.336,70	25.336,70	0,10	8.079,83
67-QUA	2021	1	1.302010303-MAQUIN EQUIP INSTALACOES	1464	76730030	76730030	1	CHAIN BUCKET ELEVATOR AND CHAIN CONVEYOR	30/06/2013	1	444.445,18	444.445,18	0,49	681.800,00
2-FPS	2021	1	1.302010303-MAQUIN EQUIP INSTALACOES	2564	350037	350037	1	CICLONE ACO CARBONO MARC. KREBS DIAM62	07/12/2016	1	3.675,00	3.675,00	0,67	2.814,00
2-FPS	2021	1	1.302010303-MAQUIN EQUIP INSTALACOES	2564	76730031	76730031	1	CICLONE ACO CARBONO MARC. KREBS DIAM 62	31/12/1997	1	33.838,57	33.838,57	0,10	12.202,74
2-FPS	2021	1	1.302010303-MAQUIN EQUIP INSTALACOES	1464	76730031	76730031	1	CICLONE DUPLA EM SAO 50.8ITOL 3716 C/	07/12/2016	1	3.675,00	3.675,00	0,67	2.814,00
2-FPS	2021	1	1.302010303-MAQUIN EQUIP INSTALACOES	2539	350027	350027	1	CICLONE ACO CARBONO MARCA KREBS DIAM 62	30/12/1997	1	91.006,36	91.006,36	0,10	32.818,38
67-QUA	2021	1	1.302010303-MAQUIN EQUIP INSTALACOES	1464	76730032	76730032	1	CICLONE DUPLA DE SEPARACAO TIPO DN 2500	31/07/1993	1	3.675,00	3.675,00	0,67	2.814,00
2-FPS	2021	1	1.302010303-MAQUIN EQUIP INSTALACOES	2521	5947	5947	1	CINTA TRANSPORTADORA	16.847,39	1	16.847,39	16.847,39	0,10	41.081,74
2-FPS	2021	1	1.302010303-MAQUIN EQUIP INSTALACOES	2564	9300112	9300112	1	CINTA TRANSPORTADORA DE CALCARIO 2150M C	261.453,67	1	261.453,67	261.453,67	0,12	130.412,07
2-FPS	2021	1	1.302010303-MAQUIN EQUIP INSTALACOES	2521	5953	5953	1	CINTA TRANSPORTADORA DE CALCARIO 2150M C	31/07/1993	1	18.128,87	18.128,87	0,10	442.350,29
2-FPS	2021	1	1.302010303-MAQUIN EQUIP INSTALACOES	2521	5954	5954	1	CINTA TRANSPORTADORA I55	31/07/1993	1	10.185,52	10.185,52	0,10	248.530,01
2-FPS	2021	1	1.302010303-MAQUIN EQUIP INSTALACOES	2521	5931	5931	1	CINTA TRANSPORTADORA I69</						





Aquisição	Ano calculo	Mes calculo	Conta contabil	Centro de custo	Inventário	Inventário pai	Cod	Descrição do inventário	Data da aquisição	Parcela	Valor da aquisição	Referencial	F.D.	Valor de Repos
7-DAA	2021	1	1.302010304-EQUIP.DE INFORMATICA	4310	7664003	7664003	7664003	COMPUT./MONITOR/TECLADO+MOUSE+WINDOWS.1+	31/03/2016	1	3.739.61	2.739.61	0,16	3,1
3-FRU	2021	1	1.302010304-EQUIP.DE INFORMATICA	3151	7034078	7034078	7034078	COMPUT.OPTIPLEX/TECLADO+MOUSE+WINDOWS.1+	08/03/2016	1	2.703.93	2.703.93	0,14	3,1
2-FPS	2021	1	1.302010303-MAQUIM/EQUIP.INSTALLACOES	2527	7023406	7023406	7023406	CONTE SUPERIOR CROQUIZQJ TORRE T/CICCON	07/05/2009	1	55.342,29	57.448,16	0,32	104,5
2-FPS	2021	1	1.302010303-MAQUIM/EQUIP.INSTALLACOES	2527	7213320	7213320	7213320	CONTEPEC PRATEL RESV.FEA.MATER.OS 213321	31/12/2013	1	34.031,25	34.031,25	0,49	90,5
2-FPS	2021	1	1.302010303-ATIVO/FXO FEM PROCESSO	2522	77216930	77216930	77216930	CONT.DE RODOS/RESV.FEA.MATER.OS CALCARIO	09/04/2010	4	343.930,81	343.930,81	0,49	343,9
2-FPS	2021	1	1.302010303-MAQUIM/EQUIP.INSTALLACOES	2528	350047	350047	350047	CONT.DESPOERAMENTO TRANSF. CORREIAS C/HI	31/12/1997	1	70.412,68	70.412,68	0,12	30,4
2-FPS	2021	1	1.302010312-PECAS E CONJUNTOS DE REP	2524	7021271	7021271	7021271	CONJUNTO CORRENTE ARRASTADORA CF 29	31/12/2013	1	47.206,37	47.206,37	0,67	70,1
2-FPS	2021	1	1.302010303-MAQUIM/EQUIP.INSTALLACOES	2521	7023392	7023392	7023392	CONJUNTO DE CARRO DE TRANSLACAO DO DES	24/03/2009	1	18.823,37	18.823,37	0,45	35,5
2-FPS	2021	1	1.302010303-MAQUIM/EQUIP.INSTALLACOES	2520	7023418	7023418	7023418	CONJUNTO DE CARRO DE TRANSLACAO DO DESMA	10/07/2009	1	42.552,80	42.552,80	0,16	80,5
2-FPS	2021	1	1.302010303-MAQUIM/EQUIP.INSTALLACOES	2520	7023417	7023417	7023417	CONJUNTO DE CARRO DE TRANSLACAO DO DESMA	10/07/2009	1	4.532,80	4.532,80	0,16	80,5
2-FPS	2021	1	1.302010303-MAQUIM/EQUIP.INSTALLACOES	2528	7023450	7023450	7023450	CONJUNTO ECLUSA ROTATIVA HORIZONTAL	26/11/2009	1	4.537,16	4.537,16	0,37	8,6
2-FPS	2021	1	1.302010303-MAQUIM/EQUIP.INSTALLACOES	2517	5480	5480	5480	CONJUNTO MOTO BOMBA COM MOTOR WEG 3320 R	31/05/1995	1	4.415,46	4.415,46	0,10	8,6
2-FPS	2021	1	1.302010303-MAQUIM/EQUIP.INSTALLACOES	2517	7023688	7023688	7023688	CONJUNTO MOTO BOMBA MTC 50/8 A36	21/08/2015	1	41.429,50	41.429,50	0,59	52,5
2-FPS	2021	1	1.302010303-MAQUIM/EQUIP.INSTALLACOES	2528	7023409	7023409	7023409	CONJUNTO MOTO BOMBA RM 029444 7.5 CV	21/05/2009	1	4.547,07	4.547,07	0,32	8,6
2-FPS	2021	1	1.302010303-MAQUIM/EQUIP.INSTALLACOES	2522	7023633	7023633	7023633	CONJUNTO MOTO BOMBA ZCV 6 POLOS	30/04/2015	1	6.764,12	6.764,12	0,55	8,6
2-FPS	2021	1	1.302010303-MAQUIM/EQUIP.INSTALLACOES	2522	7023605	7023605	7023605	CONJUNTO MOTOR BOMBA ZCV 4 POLOS	30/04/2015	1	10.610,71	10.610,71	0,59	18,0
2-FPS	2021	1	1.302010303-MAQUIM/EQUIP.INSTALLACOES	2522	7023635	7023635	7023635	CONJUNTO MOTOR BOMBA ZCV 4 POLOS	30/04/2015	1	5.200,71	5.200,71	0,55	6,8
5-FMC	2021	1	1.302010303-MAQUIM/EQUIP.INSTALLACOES	1596	7013240	7013240	7013240	CONJUNTO MOTOR-SOPRADOR VAZAO 26 M3/MIN	01/12/2006	1	29.063,76	29.063,76	0,16	9,15
2-FPS	2021	1	1.302010313-ATIVO/FXO FEM PROCESSO	2520	7721210	7721210	7721210	CONJUNTO P/REMOVADOR WK 1250 X 400	27/05/2020	1	236.056,96	236.056,96	0,35	236,0
2-FPS	2021	1	1.302010303-MAQUIM/EQUIP.INSTALLACOES	2521	7023389	7023389	7023389	CONJUNTO P/ELVADOR WK 1250 X 400	24/03/2009	1	213.489,61	213.489,61	0,35	240,3
2-FPS	2021	1	1.302010303-MAQUIM/EQUIP.INSTALLACOES	2521	7023391	7023391	7023391	CONJUNTO P/ELVADOR WK 772 X 330	24/03/2009	1	127.455,79	127.455,79	0,35	133,8
2-FPS	2021	1	1.302010303-MAQUIM/EQUIP.INSTALLACOES	2521	7023390	7023390	7023390	CONJUNTO P/ELVADOR WK 800 X 367,3	24/03/2009	1	202.443,49	202.443,49	0,35	183,3
2-FPS	2021	1	1.302010303-MAQUIM/EQUIP.INSTALLACOES	2521	7023388	7023388	7023388	CONJUNTO P/ELVADOR WAZ772X330	24/03/2009	1	263.848,87	263.848,87	0,35	497,6
2-FPS	2021	1	1.302010303-MAQUIM/EQUIP.INSTALLACOES	2529	7023590	7023590	7023590	CONST.T CARREG.CUNJ.MOLEGA.MOINH.MIM CIM 2	31/12/2013	1	352.228,29	352.228,29	0,59	171,1
2-FPS	2021	1	1.302010312-PECAS E CONJUNTOS DE REP	2540	7021239	7021239	7021239	CONSTANT FEED WEIGHER	30/06/2013	1	81.632,75	81.632,75	0,49	125,2
2-FPS	2021	1	1.302010303-MAQUIM/EQUIP.INSTALLACOES	2587	7023714	7023714	7023714	CONTAINER TIPO JS D4R CRA. MEMINDO 2540	27/12/2016	1	9.000,00	9.000,00	0,35	10,5
2-FPS	2021	1	1.302010303-MAQUIM/EQUIP.INSTALLACOES	2529	7023386	7023386	7023386	CONVERSOR DE FREQUENCIA MICROPROCESSADO	20/03/2009	1	60.856,93	60.856,93	0,35	40,1
2-FPS	2021	1	1.302010303-MAQUIM/EQUIP.INSTALLACOES	2522	7023591	7023591	7023591	CONVERSOR FREQUENCIA ACSS30-01-157	01/12/2014	1	19.275,28	19.275,28	0,55	26,7
2-FPS	2021	1	1.302010303-MAQUIM/EQUIP.INSTALLACOES	2527	7023511	7023511	7023511	CONVERSOR FREQUENCIA MICROPROCESSADO DCT	04/10/2011	1	45.827,42	45.827,42	0,42	32,9
2-FPS	2021	1	1.302010303-MAQUIM/EQUIP.INSTALLACOES	2521	7212510	7212510	7212510	COBPA P/MOINH.MO DE FARRINHA	31/07/2013	1	674.817,00	674.817,00	0,59	1.020,7
2-FPS	2021	1	1.302010303-MAQUIM/EQUIP.INSTALLACOES	2527	7023849	7023849	7023849	CORREIA TRANSP. PL220 30 X 1/4 X 1/6	30/01/2019	1	36.597,60	36.597,60	0,82	39,7
67-QUA	2021	1	1.302010303-MAQUIM/EQUIP.INSTALLACOES	1464	7673004	7673004	7673004	CORREIA TRANSP. EXTRA ABRASAO 4L 38	01/12/2014	1	176.549,57	176.549,57	0,63	244,8
67-QUA	2021	1	1.302010303-MAQUIM/EQUIP.INSTALLACOES	1464	7673001	7673001	7673001	CORREIA TRANSPORTADORA INCLINADA (I-03)	07/12/2016	1	72.995,50	72.995,50	0,71	85,4
67-QUA	2021	1	1.302010303-MAQUIM/EQUIP.INSTALLACOES	1464	7673002	7673002	7673002	CORREIA TRANSPORTADORA INCLINADA (I-04)	07/12/2016	1	46.221,00	46.221,00	0,71	58,3
67-QUA	2021	1	1.302010303-MAQUIM/EQUIP.INSTALLACOES	1464	7673003	7673003	7673003	CORREIA TRANSPORTADORA INCLINADA (I-05)	07/12/2016	1	66.764,00	66.764,00	0,71	78,1
67-QUA	2021	1	1.302010303-MAQUIM/EQUIP.INSTALLACOES	1464	7673004	7673004	7673004	CORREIA TRANSPORTADORA INCLINADA (I-06)	07/12/2016	1	7.532,00	7.532,00	0,71	8,8
67-QUA	2021	1	1.302010303-MAQUIM/EQUIP.INSTALLACOES	1464	7673008	7673008	7673008	CORREIA TRANSPORTADORA INCLINADA (I-07)	07/12/2016	1	7.532,00	7.532,00	0,71	8,8
67-QUA	2021	1	1.302010303-MAQUIM/EQUIP.INSTALLACOES	1464	7673004	7673004	7673004	CORREIA TRANSPORTADORA INCLINADA (I-08)	07/12/2016	1	119.832,00	119.832,00	0,71	140,2
67-QUA	2021	1	1.302010303-MAQUIM/EQUIP.INSTALLACOES	1464	7673005	7673005	7673005	CORREIA TRANSPORTADORA INCLINADA (I-10)	07/12/2016	1	20.029,00	20.029,00	0,71	23,4
67-QUA	2021	1	1.302010303-MAQUIM/EQUIP.INSTALLACOES	1464	7673004	7673004	7673004	CORREIA TRANSPORTADORA INCLINADA (I-11)	07/12/2016	1	16.132,00	16.132,00	0,71	18,6
2-FPS	2021	1	1.302010303-MAQUIM/EQUIP.INSTALLACOES	2520	7023848	7023848	7023848	CORREIA TRANSPORTADORA MB220/31,1/4 X 1/1	23/01/2019	1	45.682,52	45.682,52	0,82	49,6
67-QUA	2021	1	1.302010303-MAQUIM/EQUIP.INSTALLACOES	1464	7673000	7673000	7673000	CORREIA TRANSPORTADORA PLANA (I-02)	07/12/2016	1	25.233,00	25.233,00	0,71	29,5
2-FPS	2021	1	1.302010303-MAQUIM/EQUIP.INSTALLACOES	2527	7023851	7023851	7023851	CORREIA TRANSP.48 SAR. 3/8 X 1/8 C/ ATC	01/02/2019	1	30.383,05	30.383,05	0,82	32,9
67-QUA	2021	1	1.302010303-MAQUIM/EQUIP.INSTALLACOES	1464	7674036	7674036	7674036	CORREIA P/ ELVADOR FORNO	24/07/2017	1	31.921,52	31.921,52	0,10	10,6
5-FMC	2021	1	1.302010304-EQUIP.DE INFORMATICA	1596	7054151	7054151	7054151	CPU DELL C/ MONITOR/TECLADO E MOUSE	24/07/2017	1	880,00	880,00	0,29	900,0
5-FMC	2021	1	1.302010304-EQUIP.DE INFORMATICA	1596	7054152	7054152	7054152	CPU HP COMBAC C/ MONITOR/TECLADO E MOUSE	24/07/2017	1	880,00	880,00	0,29	900,0
67-QUA	2021	1	1.302010304-EQUIP.DE INFORMATICA	1464	7674014	7674014	7674014	CPU LG COM MON/HLN/TPD LCD 19" TECL.MOUS	24/07/2017	1	880,00	880,00	0,29	900,0
67-QUA	2021	1	1.302010304-EQUIP.DE INFORMATICA	1464	7674015	7674015	7674015	CPU LG COM MON/HLN/TPD LCD 19" TECL.	07/12/2016	1	654,00	654,00	0,22	761,0
67-QUA	2021	1	1.302010304-EQUIP.DE INFORMATICA	1464	7674035	7674035	7674035	CPU PENITUM 4	24/07/2017	1	654,00	654,00	0,22	761,0
67-QUA	2021	1	1.302010304-EQUIP.DE INFORMATICA	1464	7674031	7674031	7674031	CPU PENITUM 4 C/ MONITOR/TECLADO MOUSE	24/07/2017	1	680,00	680,00	0,29	700,0
67-QUA	2021	1	1.302010304-EQUIP.DE INFORMATICA	1464	7674032	7674032	7674032	CPU PENITUM 4 C/ MONITOR/TECLADO MOUSE	24/07/2017	1	680,00	680,00	0,29	700,0
67-QUA	2021	1	1.302010304-EQUIP.DE INFORMATICA	1464	7674034	7674034	7674034	CPU PENITUM 4 C/ MONITOR/TECLADO MOUSE	24/07/2017	1	730,00	730,00	0,29	800,0
3-FRU	2021	1	1.302010304-EQUIP.DE INFORMATICA	3120	7034063	7034063	7034063	DELL INSPIRON I14-3442-A30 PRETO INTEL	24/09/2014	1	1.619,30	1.619,30	0,10	2,2
2-FPS	2021	1	1.302010303-MAQUIM/EQUIP.INSTALLACOES	2527	7213160	7213160	7213160	DELL INSPIRON I14-3442-A30 PRETO INTEL	31/07/2013	1	2.29.824,61	229.824,61	0,49	351,0
2-FPS	2021	1	1.302010303-MAQUIM/EQUIP.INSTALLACOES	2527	7023433	7023433	7023433	DESOBSTURIDOR LITS WIDDELO DMERTM	21/08/2009	1	5.289,59	5.289,59	0,10	10,0
2-FPS	2021	1	1.302010303-MAQUIM/EQUIP.INSTALLACOES	2527	7023865	7023865	7023865	DEFECTOR GAS MUIT TEL. O2. CO. H2S-LC	03/06/2019	1	10.017,10	10.017,10	0,82	8,6
2-FPS	2021	1	1.302010303-MAQUIM/EQUIP.INSTALLACOES	2570	7023862	7023862	7023862	DEFECTOR GAS MUIT TEL.O2.CO.H2S-LC	18/05/2019	1	5.008,55	5.008,55	0,67	5,3
2-FPS	2021	1	1.302010303-MAQUIM/EQUIP.INSTALLACOES	2527	7023863	7023863	7023863	DEFECTOR GAS MUIT TEL.O2.CO.H2S-LC	18/05/2019	1	5.008,55	5.008,55	0,67	5,3
2-FPS	2021	1	1.302010303-MAQUIM/EQUIP.INSTALLACOES	2544	7023574	7023574	7023574	DISJUNTOR 3AH224-2 - FXKO	01/07/2010	1	26.349,68	26.349,68	0,55	48,4
67-QUA	2021	1	1.302010303-MAQUIM/EQUIP.INSTALLACOES	1464	7673007	7673007	7673007	DISJUNTOR DE ALTA TENSAO MARCA SIEMENS	12/02/2014	1	24.075,19	24.075,19	0,67	35,9
2-FPS	2021	1	1.302010303-MAQUIM/EQUIP.INSTALLACOES	2528	7023499	7023499	7023499	DISJUNTOR TIPO ARA VACUO 15KV/60HZ	07/12/2016	1	10.395,00	10.395,00	0,76	12,1
2-FPS	2021	1	1.302010303-MAQUIM/EQUIP.INSTALLACOES	2528	7023586	7023586	7023586	DISJUNTOR TRIPOLAR A VACUO EXECUCAO	19/05/2011	1	23.898,88	23.898,88	0,59	42,1
2-FPS	2021	1	1.302010303-MAQUIM/EQUIP.INSTALLACOES	2528	7023190	7023190	7023190	DISJUNTOR TRIPOLAR A VACUO EXECUCAO	30/10/2014	1	32.740,65	32.740,65	0,67	46,3
67-QUA	2021	1	1.302010303-MAQUIM/EQUIP.INSTALLACOES	1464	7677011	7677011	7677011	DISJUNTOR TRIPOLAR TENSAO A VACUO	07/12/2005	1	23.167,28	23.167,28	0,42	19,5
2-FPS	2021	1	1.302010303-MAQUIM/EQUIP.INSTALLACOES	2526	7023038	7023038	7023038	DRAGA SOBRE ESTRIPE FNV / BUCYRUS	07/12/2016	1	40.000,00	40.000,00	0,71	46,7
2-FPS	2021	1	1.302010303-MAQUIM/EQUIP.INSTALLACOES	2526	7023039	7023039	7023039	DIURMETRO DIGITAL PORT						



Aquisição	Ano cálculo	Mes cálculo	Conta contábil	Centro de custo	Inventário	Inventário pai	Cod	Descrição do inventário	Data de aquisição	Parcela	Valor da aquisição	Referencial	F.D.	Valor de Repos
2-FPS	2021	1	1.30201.0303-MAQUIN.EQUIP.INSTALLACOES	2566	7023113	7023113	7023113	EMPILHADORA HYSTER	30/09/2020	1	31.951,04	31.951,04	0,10	8.110,00
5-FMC	2021	1	1.30201.0303-MAQUIN.EQUIP.INSTALLACOES	1593	7053002	7053002	7053002	EMPILHADORA HYSTER MOD:H803 SERIE ESX	17/09/2010	1	28.061,80	28.061,80	0,22	51,15
2-FPS	2021	1	1.30201.0303-MAQUIN.EQUIP.INSTALLACOES	2577	7027024	7027024	7027024	EMPURADOR DE CARGAS SWEETVALSR ECGD	03/12/2014	1	80.327,53	80.327,53	0,39	143,13
2-FPS	2021	1	1.30201.0303-MAQUIN.EQUIP.INSTALLACOES	2546	7022006	7022006	7022006	ENGRUAGEM ENTRADA P/ REDUTOR PRINCIPAL	31/07/2014	1	143.085,59	143.085,59	0,71	198,44
2-FPS	2021	1	1.30201.0303-MAQUIN.EQUIP.INSTALLACOES	2577	7215900	7215900	7215900	ENSCALGEM MONTINO CIMENTO - LINHA 2 FASE 1	31/05/2012	1	12.804.380,88	12.804.380,88	0,55	59,12
2-FPS	2021	1	1.30201.0303-MAQUIN.EQUIP.INSTALLACOES	2577	7023519	7023519	7023519	EQUIP DIVERSOS LINHA 1 - FORNO	30/06/2012	1	446.358,00	446.358,00	0,63	730,00
2-FPS	2021	1	1.30201.0303-MAQUIN.EQUIP.INSTALLACOES	2569	7023520	7023520	7023520	EQUIP DIVERSOS LINHA 1 - MÓDULO CIMENTO	30/06/2012	1	1.014.908,37	1.014.908,37	0,63	1.660,00
2-FPS	2021	1	1.30201.0303-MAQUIN.EQUIP.INSTALLACOES	2563	7023626	7023626	7023626	EQUIP. ALTO VAZIO (HIPER/ACIÃO) SUV-150	17/12/2015	1	356.013,11	356.013,11	0,67	434,24
2-FPS	2021	1	1.30201.0303-MAQUIN.EQUIP.INSTALLACOES	2503	7023463	7023463	7023463	ESCAVADORA HIDRÁULICA DE 30T A 36 T COM	29/04/2010	1	704.000,00	704.000,00	0,35	1.300.000,00
2-FPS	2021	1	1.30201.0303-MAQUIN.EQUIP.INSTALLACOES	2501	7023169	7023169	7023169	ESCAVADORA HIDRÁULICA C/MOTOR VOLVO	16/08/2004	1	688.200,00	688.200,00	0,16	234.079,31
2-FPS	2021	1	1.30201.0313-ACTIVO FEM PROCESSO	2501	7721750	7721750	7721750	ESCAVADORA HIDRÁULICA CAT 324ANO 2014	10/09/2020	1	380.000,00	380.000,00	-	380.000,00
2-FPS	2021	1	1.30201.0303-MAQUIN.EQUIP.INSTALLACOES	2504	7217380	7217380	7217380	ESCAVADORA HIDRÁULICA CAT 324ANO 2014	30/11/2020	1	530.000,00	530.000,00	0,95	380.000,00
2-FPS	2021	1	1.30201.0303-MAQUIN.EQUIP.INSTALLACOES	2558	7023025	7023025	7023025	ESPECTROMETRO DE RAIO X	26/08/88	0,1	260.898,01	260.898,01	0,10	523.600,00
2-FPS	2021	1	1.30201.0303-MAQUIN.EQUIP.INSTALLACOES	2571	7212700	7212700	7212700	ESTACOS TRATAMENTO DE RAIO X	31/07/2013	1	78.553,64	78.553,64	0,33	497.420,00
2-FPS	2021	1	1.30201.0303-MAQUIN.EQUIP.INSTALLACOES	2531	7023139	7023139	7023139	ESTERILIZADOR DE 150MM SELADA P/TRANSP. CLIN	18/02/2004	1	388.634,50	388.634,50	0,63	593.600,00
2-FPS	2021	1	1.30201.0303-MAQUIN.EQUIP.INSTALLACOES	2565	7023125	7023125	7023125	ESTERILIZADOR DE 150MM SELADA P/TRANSP. CLIN	09/05/2010	1	69.507,90	69.507,90	0,32	49.004,81
2-FPS	2021	1	1.30201.0303-MAQUIN.EQUIP.INSTALLACOES	2570	7023879	7023879	7023879	ESTERILIZADOR DE 150MM SELADA P/TRANSP. CLIN	8/9/2010	1	8.994,10	8.994,10	0,14	8.204,13
2-FPS	2021	1	1.30201.0303-MAQUIN.EQUIP.INSTALLACOES	2579	7024122	7024122	7024122	ETILÓMETER BAF-300	03/10/2019	1	10.517,07	10.517,07	0,89	11.100,00
2-FPS	2021	1	1.30201.0303-MAQUIN.EQUIP.INSTALLACOES	2577	9001991	9001991	9001991	FAN	30/06/2013	1	7.666,59	7.666,59	0,49	5.733,00
2-FPS	2021	1	1.30201.0303-MAQUIN.EQUIP.INSTALLACOES	2577	9001992	9001992	9001992	FILTRO DE QUARTZO DEPURADOR DE GASES MOD	31/03/1994	1	315.330,46	315.330,46	0,18	1.781.100,00
2-FPS	2021	1	1.30201.0303-MAQUIN.EQUIP.INSTALLACOES	2564	350038	350038	350038	FILTRO DE QUARTZO DEPURADOR DE GASES MOD	31/03/1994	1	315.330,41	315.330,41	0,18	1.781.100,00
2-FPS	2021	1	1.30201.0303-MAQUIN.EQUIP.INSTALLACOES	2568	7025559	7025559	7025559	FILTRO SPACA - 1150W A/C - 1200X2400	31/12/1997	1	235.885,69	235.885,69	0,19	119.089,92
2-FPS	2021	1	1.30201.0304-EQUIP. DE INFORMÁTICA	2568	7216830	7216830	7216830	FIBEX	16/01/2014	1	62.187,50	62.187,50	0,54	54.108,92
2-FPS	2021	1	1.30201.0303-MAQUIN.EQUIP.INSTALLACOES	2567	7212530	7212530	7212530	FILTRO DE MANGA P/ ELEVAADORES AREA FPS	01/07/2010	1	6.892,41	6.892,41	0,82	7.000,00
2-FPS	2021	1	1.30201.0303-MAQUIN.EQUIP.INSTALLACOES	2556	7023580	7023580	7023580	FLUXO 932 - MEDIDOR DE FLUXO DE AR	203.019.74	203.019.74	0,45	373.300,00		
2-FPS	2021	1	1.30201.0303-MAQUIN.EQUIP.INSTALLACOES	2538	7023407	7023407	7023407	FONTE INVERSORA SOLDA 220/240 VAC 90/60	12/03/2014	1	3.218,54	3.218,54	0,29	1.334,00
2-FPS	2021	1	1.30201.0303-MAQUIN.EQUIP.INSTALLACOES	3121	7024203	7024203	7024203	FORNILHADA 9.96 LITS DIMENSÕES UTES	08/05/2009	1	9.161,17	9.161,17	0,55	17.300,00
2-FPS	2021	1	1.30201.0304-EQUIP. DE INFORMÁTICA	3121	7024204	7024204	7024204	FORTIGATE 200E - BC	27/05/2019	1	13.145,01	13.145,01	0,76	13.700,00
3-FRU	2021	1	1.30201.0304-EQUIP. DE INFORMÁTICA	3121	7034096	7034096	7034096	FORTIGATE 60E - BC	27/05/2019	1	2.392,49	2.392,49	0,76	2.400,00
3-FRU	2021	1	1.30201.0304-EQUIP. DE INFORMÁTICA	3121	7034097	7034097	7034097	FORTIGATE 60E - BC	27/05/2019	1	2.392,49	2.392,49	0,76	1.824,00
5-FMC	2021	1	1.30201.0304-EQUIP. DE INFORMÁTICA	3121	7054170	7054170	7054170	FORTIGATE 60E - BC	27/05/2019	1	2.392,50	2.392,50	0,76	1.824,00
8-DFJ	2021	1	1.30201.0304-EQUIP. DE INFORMÁTICA	3121	7084031	7084031	7084031	FORTIGATE 60E - BC	31/05/2019	1	2.392,50	2.392,50	0,76	1.824,00
2-FPS	2021	1	1.30201.0312-PEÇAS E CONJUNTOS DEREP	2529	7021257	7021257	7021257	GAS ANALYZER OF KILN INLET	30/06/2013	1	29.596,82	29.596,82	0,49	22.246,00
2-FPS	2021	1	1.30201.0312-PEÇAS E CONJUNTOS DEREP	2529	7021256	7021256	7021256	GAS ANALYZER OF COAL MILL OUTLET	30/06/2013	1	84.806,27	84.806,27	0,49	67.749,00
2-FPS	2021	1	1.30201.0312-PEÇAS E CONJUNTOS DEREP	2529	7021255	7021255	7021255	GAS ANALYZER OF PREHEAT OUTLET	30/06/2013	1	10.570,29	10.570,29	0,49	16.200,00
2-FPS	2021	1	1.30201.0312-PEÇAS E CONJUNTOS DEREP	2526	7021230	7021230	7021230	GATE AND VALVE	30/06/2013	1	15.984,72	15.984,72	0,42	24.500,00
67-QUA	2021	1	1.30201.0312-PEÇAS E CONJUNTOS DEREP	1464	7673007	7673007	7673007	GREIHA VIBRATORIA DIM. 1.150X2.900MM COM	07/12/2016	1	20.212,00	20.212,00	0,71	23.600,00
5-FMC	2021	1	1.30201.0307-VEICULOS	1596	7053014	7053014	7053014	GUINDASTE MTD 4380 H43000	16/03/2011	1	7.309,50	7.309,50	0,10	2.138,95
67-QUA	2021	1	1.30201.0303-MAQUIN.EQUIP.INSTALLACOES	1464	7673009	7673009	7673009	GUINDASTE MTD 4380 H43000	16/09/2011	1	119.064,98	119.064,98	0,52	106.704,00
67-QUA	2021	1	1.30201.0303-MAQUIN.EQUIP.INSTALLACOES	2507	7023606	7023606	7023606	HIDROCLICIONE MARCA WEDMALAR TIPO H-3000	07/12/2016	1	192.500,00	192.500,00	0,67	225.200,00
67-QUA	2021	1	1.30201.0303-MAQUIN.EQUIP.INSTALLACOES	1464	7673012	7673012	7673012	HIDROLAVADORA VÁCUA S/MARCA GP/STAO C/ MOT	30/04/2015	1	6.690,00	6.690,00	0,24	8.700,00
2-FPS	2021	1	1.30201.0312-PEÇAS E CONJUNTOS DEREP	2529	7024217	7024217	7024217	HIDRO-REOSTATO ELETRELE NR.0W9973 POT. 450	07/12/2016	1	22.022,00	22.022,00	0,49	12.593,00
2-FPS	2021	1	1.30201.0312-PEÇAS E CONJUNTOS DEREP	3130	7024218	7024218	7024218	HIGHT-VOLTAGE CAPACTOR	30/06/2013	1	44.720,47	44.720,47	0,49	68.600,00
2-FPS	2021	1	1.30201.0304-EQUIP. DE INFORMÁTICA	3162	7024215	7024215	7024215	HP DESK 800 16GB WIN7 C/ MOUSE E TECLADO	26/09/2019	1	4.045,85	4.045,85	0,63	4.200,00
2-FPS	2021	1	1.30201.0304-EQUIP. DE INFORMÁTICA	3162	7024216	7024216	7024216	HP DESK 800 16GB WIN7 C/ MOUSE E TECLADO	26/09/2019	1	4.045,86	4.045,86	0,63	2.646,00
2-FPS	2021	1	1.30201.0304-EQUIP. DE INFORMÁTICA	3162	7024215	7024215	7024215	HP DESK 800 16GB WIN7 C/ MOUSE E TECLADO	26/09/2019	1	4.045,85	4.045,85	0,63	2.646,00
3-FRU	2021	1	1.30201.0304-EQUIP. DE INFORMÁTICA	3111	7024216	7024216	7024216	HP DESK 800 16GB WIN7 C/ MOUSE E TECLADO	26/09/2019	1	4.045,85	4.045,85	0,63	2.646,00
3-FRU	2021	1	1.30201.0304-EQUIP. DE INFORMÁTICA	3111	7024217	7024217	7024217	HP DESK 800 16GB WIN7 C/ MOUSE E TECLADO	26/09/2019	1	4.045,86	4.045,86	0,63	2.646,00
3-FRU	2021	1	1.30201.0304-EQUIP. DE INFORMÁTICA	3140	7024221	7024221	7024221	HP DESK 800 16GB WIN7 C/ MOUSE E TECLADO	26/09/2019	1	4.045,86	4.045,86	0,63	2.646,00
3-FRU	2021	1	1.30201.0304-EQUIP. DE INFORMÁTICA	3140	7024222	7024222	7024222	HP DESK 800 16GB WIN7 C/ MOUSE E TECLADO	26/09/2019	1	4.045,86	4.045,86	0,63	2.646,00
3-FRU	2021	1	1.30201.0304-EQUIP. DE INFORMÁTICA	3150	7024224	7024224	7024224	HP DESK 800 16GB WIN7 C/ MOUSE E TECLADO	26/09/2019	1	4.045,86	4.045,86	0,63	2.646,00
2-FPS	2021	1	1.30201.0304-EQUIP. DE INFORMÁTICA	2567	7024213	7024213	7024213	HP DESK 800 8GB C/ MOUSE E TECLADO	26/09/2019	1	3.433,07	3.433,07	0,63	2.205,00
2-FPS	2021	1	1.30201.0304-EQUIP. DE INFORMÁTICA	3131	7024208	7024208	7024208	HP DESK 800 8GB C/ MOUSE E TECLADO	26/09/2019	1	3.433,07	3.433,07	0,63	2.205,00
2-FPS	2021	1	1.30201.0304-EQUIP. DE INFORMÁTICA	3131	7024211	7024211	7024211	HP DESK 800 8GB C/ MOUSE E TECLADO	26/09/2019	1	3.433,07	3.433,07	0,63	2.205,00
2-FPS	2021	1	1.30201.0304-EQUIP. DE INFORMÁTICA	3131	7024211	7024211	7024211	HP DESK 800 8GB C/ MOUSE E TECLADO	26/09/2019	1	3.433,07	3.433,07	0,63	2.205,00
5-FMC	2021	1	1.30201.0304-EQUIP. DE INFORMÁTICA	1596	7024225	7024225	7024225	HP DESK 800 8GB C/ MOUSE E TECLADO	26/09/2019	1	3.433,07	3.433,07	0,63	2.205,00
2-FPS	2021	1	1.30201.0312-PEÇAS E CONJUNTOS DEREP	2526	7021203	7021203	7021203	HYDRAULIC SPRING SYSTEM	26/09/2019	1	3.433,07	3.433,07	0,63	2.205,00
2-FPS	2021	1	1.30201.0303-MAQUIN.EQUIP.INSTALLACOES	2501	7213530	7213530	7213530	ILUM.FRENTE LAVRA DEP. ESTERILIS 21.3531	30/06/2013	1	8.875,82	8.875,82	0,55	90.300,00
2-FPS	2021	1	1.30201.0303-MAQUIN.EQUIP.INSTALLACOES	2577	7211550	7211550	7211550	INMOB. OS.2111550-MONT.SIST.P/ INJ. PNEU TORR	31/12/2013	1	18.432,00	18.432,00	0,52	90.300,00
2-FPS	2021	1	1.30201.0303-MAQUIN.EQUIP.INSTALLACOES	2527	7211410	7211410	7211410	INMOB. OS.2111550-MONT.SIST.P/ INJ. PNEU TORR	31/12/2013	1	921.460,29	921.460,29	0,26	501.472,48
2-FPS	2021	1	1.30201.0303-MAQUIN.EQUIP.INSTALLACOES	2527	7211410	7211410	7211410	INMOBILIZACAO OS.2111410-AQUIE.2 SECADORAES	28/02/2005	1	44.793,08	44.793,08	0,20	18.603,91
5-FMC	2021	1	1.30201.0303-MAQUIN.EQUIP.INSTALLACOES	1566	7510070	7510070	7510070	INMOBILIZACAO OS.2111600 INSTAL CALDEIRAS	28/02/2007	1	282.445,33	282.445,33	0,45	592.300,00
2-FPS	2021	1	1.30201.0303-MAQUIN.EQUIP.INSTALLACOES	2527	7212490	7212490	7212490	INDIVIDUALIZACAO OS.510070 SUBST.PAINEL ELET	31/01/2007	1	64.530,00	64.530,00	0,26	135.300,00
2-FPS	2021	1	1.30201.0303-MAQUIN.EQUIP.INSTALLACOES	2564	7213200	7213200	7213200	INDIVIDUALIZACAO DO SIST TRANSPORTE E INIE	31/01/2007					



Aquisição	Ano calculo	Mes calculo	Conta contabil	Centro de custo	Inventário	Inventário ppi	Cod	Descrição do inventário	Data de aquisição	Parcela	Valor da aquisição	Referencial	F.D.	Valor de Repos
2-FPS	2021	1	1.302010303-MAQUINA EQUIP INSTALACOES	2570	7023861	7023861	7023861-1	KIT CALIBRACO COM CILINDRO DESGARTAVEL	07/05/2019	1	4.510,00	4.510,00	0,67	4.275,00
2-FPS	2021	1	1.302010303-MAQUINA EQUIP INSTALACOES	2564	7023127	7023127	7023127-1	KIT DOSIMETRO DE RUÍDO	31/07/2019	1	11.720,47	11.720,47	0,14	3,00
3-FRU	2021	1	1.302010304-EQUIP DE INFORMATICA	3121	7034055	7034055	7034055-1	LIFESIZE TEAN 220 TV VIDEOCONFERENCIA	17/09/2013	1	23.280,00	23.280,00	0,14	33,38
2-FPS	2021	1	1.302010312-PEÇAS E CONJUNTOS DE REP	2529	7021248	7021248	7021248-1	LIQUID RESISTANCE STARTER-PARTE 1	30/06/2013	1	32.361,36	32.361,36	0,55	49,61
2-FPS	2021	1	1.302010312-PEÇAS E CONJUNTOS DE REP	2529	7021249	7021249	7021249-1	LIQUID RESISTANCE STARTER-PARTE 2	30/06/2013	1	39.191,39	39.191,39	0,55	60,11
2-FPS	2021	1	1.302010312-PEÇAS E CONJUNTOS DE REP	2529	7021219	7021219	7021219-1	LINER FOR CEMENT MILL - BALLS	2.986.152,29	1	2.986.152,29	2.986.152,29	0,63	3.679,00
2-FPS	2021	1	1.302010312-PEÇAS E CONJUNTOS DE REP	2529	7021218	7021218	7021218-1	LINER FOR CEMENT MILL - LINING PLATES	30/06/2013	1	543.550,34	543.550,34	0,63	838,38
2-FPS	2021	1	1.302010312-PEÇAS E CONJUNTOS DE REP	2529	7021206	7021206	7021206-1	LOCAL CONTROL PANEL	30/06/2013	1	14.894,33	14.894,33	0,49	22,58
2-FPS	2021	1	1.302010312-PEÇAS E CONJUNTOS DE REP	2529	7021202	7021202	7021202-1	LUBRIFICATION SPRING SYSTEM	30/06/2013	1	3.535,33	3.535,33	0,55	5.400,00
2-FPS	2021	1	1.302010312-PEÇAS E CONJUNTOS DE REP	2529	7021251	7021251	7021251-1	LV CABINET - PART 1	30/06/2013	1	1.649.697,46	1.649.697,46	0,67	1.695.636,00
2-FPS	2021	1	1.302010312-PEÇAS E CONJUNTOS DE REP	2529	7021252	7021252	7021252-1	LV CABINET - PART 2	30/06/2013	1	285.804,45	285.804,45	0,67	438.400,00
2-FPS	2021	1	1.302010312-PEÇAS E CONJUNTOS DE REP	2529	7021253	7021253	7021253-1	LV INVERTER FREQUENCY	30/06/2013	1	40.654,97	40.654,97	0,49	62.300,00
2-FPS	2021	1	1.302010312-PEÇAS E CONJUNTOS DE REP	2529	7021238	7021238	7021238-1	MAGNETIC SEPARATOR	30/06/2013	1	48.151,57	48.151,57	0,55	73.800,00
67-QUA	2021	1	1.302010304-EQUIP DE INFORMATICA	3121	76730026	76730026	76730026-1	MACQUINA DE ATRICAO CA-01 MARCA ENGENDRAR	07/12/2016	1	113.144,00	113.144,00	0,71	93.933,00
67-QUA	2021	1	1.302010304-EQUIP DE INFORMATICA	3121	76730025	76730025	76730025-1	MACQUINA DE ATRICAO CA-02 MARCA ENGENDRAR	07/12/2016	1	113.144,00	113.144,00	0,71	93.933,00
2-FPS	2021	1	1.302010303-MAQUINA EQUIP INSTALACOES	2556	7023369	7023369	7023369-1	MACQUINA DE CORTE PLASMA ESAB LPH 120	11/02/2009	1	10.875,33	10.875,33	0,10	20.500,00
2-FPS	2021	1	1.302010303-MAQUINA EQUIP INSTALACOES	2556	7023740	7023740	7023740-1	MACQUINA DE PLASMA COM SUPORTE	27/12/2010	1	3.500,00	3.500,00	0,49	4.000,00
2-FPS	2021	1	1.302010303-MAQUINA EQUIP INSTALACOES	2556	7023704	7023704	7023704-1	MACQUINA DE SOLDA	25/06/2001	1	2.889,09	2.889,09	0,10	827,37
2-FPS	2021	1	1.302010303-MAQUINA EQUIP INSTALACOES	2556	7023671	7023671	7023671-1	MACQUINA DE SOLDA EAB MODELO ORIOGAR	16/05/2001	1	2.810,27	2.810,27	0,10	810,36
2-FPS	2021	1	1.302010303-MAQUINA EQUIP INSTALACOES	2556	7023371	7023371	7023371-1	MACQUINA DE SOLDA EAB MODELO ORIOGAR	11/02/2009	1	2.501,79	2.501,79	0,10	4.700,00
2-FPS	2021	1	1.302010303-MAQUINA EQUIP INSTALACOES	2556	7023372	7023372	7023372-1	MACQUINA DE SOLDA EAB MODELO ORIOGAR	11/02/2009	1	2.501,78	2.501,78	0,10	4.700,00
5-FMC	2021	1	1.302010303-MAQUINA EQUIP INSTALACOES	1591	7053054	7053054	7053054-1	MACQUINA DE SOLDA EAB MODELO ORIOGAR	25/02/2001	1	3.035,60	3.035,60	0,10	5.600,00
2-FPS	2021	1	1.302010303-MAQUINA EQUIP INSTALACOES	2556	7023370	7023370	7023370-1	MACQUINA DE SOLDA EAB MODELO ORIOGAR 42	11/02/2009	1	2.501,79	2.501,79	0,10	4.700,00
2-FPS	2021	1	1.302010303-MAQUINA EQUIP INSTALACOES	2556	7023192	7023192	7023192-1	MACQUINA DE SOLDA EUTECTIC POWER MAX 2	14/11/2006	1	3.598,82	3.598,82	0,10	711,06
5-FMC	2021	1	1.302010303-MAQUINA EQUIP INSTALACOES	1596	7051907	7051907	7051907-1	MACQUINA DE SOLDA PORVIMAX 2 EUTECTIC	12/04/2004	1	3.705,53	3.705,53	0,10	810,37
2-FPS	2021	1	1.302010303-MAQUINA EQUIP INSTALACOES	2530	7023858	7023858	7023858-1	MAQUINA DE SOLDA PORVIMAX 2 EUTECTIC	30/11/2000	1	92.339,94	92.339,94	0,18	49.777,10
2-FPS	2021	1	1.302010303-MAQUINA EQUIP INSTALACOES	2530	7023858	7023858	7023858-1	MARTELO ITEN E48882	25/04/2000	1	15.038,02	15.038,02	0,82	16.000,00
2-FPS	2021	1	1.302010303-MAQUINA EQUIP INSTALACOES	2502	7023191	7023191	7023191-1	MARTELO HODMOPOR MONTABENT V32	31/08/2007	1	9.064,00	9.064,00	0,26	18.200,00
67-QUA	2021	1	1.302010303-MAQUINA EQUIP INSTALACOES	1464	76730029	76730029	76730029-1	MARTELO HODMOPOR PNEUMATICO	07/12/2016	1	9.800,00	9.800,00	0,67	7.638,00
2-FPS	2021	1	1.302010303-MAQUINA EQUIP INSTALACOES	2557	7023525	7023525	7023525-1	MEDIDOR DE UMIDADE MARCA WETTER	07/12/2016	1	2.525,00	2.525,00	0,67	1.943,00
2-FPS	2021	1	1.302010303-MAQUINA EQUIP INSTALACOES	2556	7023560	7023560	7023560-1	MEDIDOR DE VIBRACAO DIGITAL MOD 670	21/05/2013	1	1.758,13	1.758,13	0,45	2.700,00
5-FMC	2021	1	1.302010303-MAQUINA EQUIP INSTALACOES	1566	7053034	7053034	7053034-1	MEDIDOR DE VIBRACOES GLOBAIS RMS MICROPOR	28/01/2014	1	5.863,86	5.863,86	0,49	4.214,00
2-FPS	2021	1	1.302010303-MAQUINA EQUIP INSTALACOES	2556	7023461	7023461	7023461-1	MEDIDOR DE VIBRACOES INK 300	24/06/2008	1	3.762,01	3.762,01	0,26	1.950,00
5-FMC	2021	1	1.302010303-MAQUINA EQUIP INSTALACOES	1592	7053047	7053047	7053047-1	MEGOMETER ANALOGICO MOD M15-500 MEGABARS	09/09/2009	1	3.084,69	3.084,69	0,35	5.600,00
2-FPS	2021	1	1.302010303-MAQUINA EQUIP INSTALACOES	2526	7214840	7214840	7214840-1	MELHORIAS SIST. PROD. ALMI. BLEND. FORNO	30/11/2016	1	3.523,18	3.523,18	0,32	6.600,00
2-FPS	2021	1	1.302010304-EQUIP DE INFORMATICA	4310	7024400	7024400	7024400-1	MELHORIAS SIST. DESPOBRAMENTO FILTRO T71	09/09/2009	1	325.187,13	325.187,13	0,71	381.500,00
2-FPS	2021	1	1.302010304-EQUIP DE INFORMATICA	2515	7024160	7024160	7024160-1	MICRO COMP DELL DESKTOP/TECLADO/MONITOR	31/12/2014	1	64.545,73	64.545,73	0,63	89.500,00
3-FRU	2021	1	1.302010304-EQUIP DE INFORMATICA	3130	7034083	7034083	7034083-1	MICRO COMP DELL DESKTOP/TECLADO/MONITOR	04/04/2014	1	2.799,34	2.799,34	0,10	3.800,00
7-DAA	2021	1	1.302010304-EQUIP DE INFORMATICA	4310	7074016	7074016	7074016-1	MICRO COMPUTADOR DELL OPTIPEX 3405 SFF	11/05/2017	1	3.040,02	3.040,02	0,26	884,00
2-FPS	2021	1	1.302010304-EQUIP DE INFORMATICA	2586	7024186	7024186	7024186-1	MICRO DELL 390 C / MONITOR TECLADO / MOUSE	08/01/2018	1	880,00	880,00	0,35	315,00
7-DAA	2021	1	1.302010304-EQUIP DE INFORMATICA	4310	7074001	7074001	7074001-1	MICRO DELL C / MONITOR TECLADO E MOUSE	24/07/2017	1	944,39	944,39	0,29	290,00
7-DAA	2021	1	1.302010304-EQUIP DE INFORMATICA	4310	7074002	7074002	7074002-1	MICRO DELL C / MONITOR TECLADO E MOUSE	24/07/2017	1	780,00	780,00	0,29	232,00
7-DAA	2021	1	1.302010304-EQUIP DE INFORMATICA	4310	7074003	7074003	7074003-1	MICRO DELL C / MONITOR TECLADO E MOUSE	24/07/2017	1	880,00	880,00	0,29	232,00
7-DAA	2021	1	1.302010304-EQUIP DE INFORMATICA	4310	7074004	7074004	7074004-1	MICRO DELL C / MONITOR TECLADO E MOUSE	24/07/2017	1	880,00	880,00	0,29	261,00
7-DAA	2021	1	1.302010304-EQUIP DE INFORMATICA	4310	7074005	7074005	7074005-1	MICRO DELL C / MONITOR TECLADO E MOUSE	24/07/2017	1	880,00	880,00	0,29	261,00
7-DAA	2021	1	1.302010304-EQUIP DE INFORMATICA	4310	7074008	7074008	7074008-1	MICRO DELL C / MONITOR TECLADO E MOUSE	24/07/2017	1	880,00	880,00	0,29	261,00
7-DAA	2021	1	1.302010304-EQUIP DE INFORMATICA	4310	7074009	7074009	7074009-1	MICRO DELL C / MONITOR TECLADO E MOUSE	17/08/2017	1	880,00	880,00	0,29	261,00
3-FRU	2021	1	1.302010304-EQUIP DE INFORMATICA	4100	7034089	7034089	7034089-1	MICRO DELL C / MONITOR TECLADO E GARANTIA	21/12/2017	1	3.592,04	3.592,04	0,35	3.900,00
3-FRU	2021	1	1.302010304-EQUIP DE INFORMATICA	4410	7034091	7034091	7034091-1	MICRO DELL PORTATIL C / MOUSE E GARANTIA	21/12/2017	1	3.592,04	3.592,04	0,35	3.900,00
3-FRU	2021	1	1.302010304-EQUIP DE INFORMATICA	4410	7034091	7034091	7034091-1	MICRO DELL PORTATIL C / MOUSE E GARANTIA	21/12/2017	1	3.592,04	3.592,04	0,35	3.900,00
2-FPS	2021	1	1.302010304-EQUIP DE INFORMATICA	2586	7024184	7024184	7024184-1	MICRO HP C / MONITOR TECLADO E MOUSE	24/07/2017	1	944,39	944,39	0,29	290,00
2-FPS	2021	1	1.302010304-EQUIP DE INFORMATICA	2586	7024185	7024185	7024185-1	MICRO HP C / MONITOR TECLADO E MOUSE	24/07/2017	1	944,39	944,39	0,29	290,00
5-FMC	2021	1	1.302010304-EQUIP DE INFORMATICA	1596	7054162	7054162	7054162-1	MICRO HP C COMPACT 8200 MONITOR TECL. MOUSE	24/07/2017	1	932,80	932,80	0,29	1.000,00
2-FPS	2021	1	1.302010304-EQUIP DE INFORMATICA	3131	7024197	7024197	7024197-1	MICRO HP COMPAQ 8200 MONITOR TECL. MOUSE	29/09/2017	1	880,00	880,00	0,32	288,00
2-FPS	2021	1	1.302010304-EQUIP DE INFORMATICA	3131	7024194	7024194	7024194-1	MICRO OPTIPEX 7010 MONITOR TECLADO MOUSE	29/09/2017	1	880,00	880,00	0,32	288,00
2-FPS	2021	1	1.302010304-EQUIP DE INFORMATICA	3131	7024195	7024195	7024195-1	MICRO OPTIPEX 7010 MONITOR TECLADO MOUSE	29/09/2017	1	880,00	880,00	0,32	288,00
3-FRU	2021	1	1.302010304-EQUIP DE INFORMATICA	3131	7034088	7034088	7034088-1	MICRO OPTIPEX 790 / MONITOR TECLADO MOUSE	27/09/2017	1	1.180,00	1.180,00	0,32	416,00
3-FRU	2021	1	1.302010304-EQUIP DE INFORMATICA	3131	7034087	7034087	7034087-1	MICRO PORTATIL DELL C / MOUSE E GARANTIA	21/12/2017	1	3.592,03	3.592,03	0,35	3.900,00
3-FRU	2021	1	1.302010304-EQUIP DE INFORMATICA	3140	7034084	7034084	7034084-1	MICRO PORTATIL DELL C / MOUSE E GARANTIA	21/12/2017	1	3.592,03	3.592,03	0,35	3.900,00
3-FRU	2021	1	1.302010304-EQUIP DE INFORMATICA	3110	7034084	7034084	7034084-1	MICRO PORTATIL DELL LATITUDE C / MOUSE	18/09/2017	1	4.553,08	4.553,08	0,32	1.600,00
2-FPS	2021	1	1.302010304-EQUIP DE INFORMATICA	2586	7024183	7024183	7024183-1	MICRO COMPUTADOR DELL OPTIPEX 390	24/07/2017	1	536,59	536,59	0,29	174,00
2-FPS	2021	1	1.302010304-EQUIP DE INFORMATICA	3130	7024205	7024205	7024205-1	MICRO COMPUTADOR DELL VOSTRO 3470 COMPLET	24/06/2019	1	2.866,85	2.866,85	0,55	1.595,00
3-FRU	2021	1	1.302010304-EQUIP DE INFORMATICA	3121	7034101	7034101	7034101-1	MICRO COMPUTADOR PORTATIL DELL	16/12/2020	1	4.360,02	4.360,02	0,95	3.990,00
3-FRU	2021	1	1.302010304-EQUIP DE INFORMATICA	3121	7034101	7034101	7034101-1	MICRO COMPUTADOR PORTATIL DELL	16/12/2020	1	4.360,02	4.360,02	0,95	3.990,00
3-FRU	2021	1	1.302010304-EQUIP DE INFORMATICA	3121	7034102	7034102	7034102-1	MICRO COMPUTADOR PORTATIL DELL	16/12/2020	1	4.360,02	4.360,02	0,95	3.990,00
3-FRU	2021	1	1.302010304-EQUIP DE INFORMATICA	3121	7034103	7034103	7034103-1	MICRO COMPUTADOR PORTATIL DELL	16/12/2020	1	4.360,02	4.360,02	0,9	



Aquisição	Ano cálculo	Mes cálculo	Conta contábil	Centro de custo	Inventário	Inventário pai	Cod	Descrição do inventário	Data de aquisição	Parcela	Valor da aquisição	Referencial	F.D.	Valor de Repos
2-FPS	2021	1	1.302010304-EQUIP.DE INFORMATICA	3121	7024231	7024231	7024231-1	MICROCOMPUTADOR PORTATIL DELL LATITUDE	15/12/2020	1	4.679,04	4.679,04	0,95	4.679,04
2-FPS	2021	1	1.302010304-EQUIP.DE INFORMATICA	3121	7024232	7024232	7024232-1	MICROCOMPUTADOR PORTATIL DELL LATITUDE	15/12/2020	1	4.679,04	4.679,04	0,95	4.679,04
2-FPS	2021	1	1.302010304-EQUIP.DE INFORMATICA	3121	7024233	7024233	7024233-1	MICROCOMPUTADOR PORTATIL DELL LATITUDE	15/12/2020	1	4.679,04	4.679,04	0,95	4.679,04
2-FPS	2021	1	1.302010304-EQUIP.DE INFORMATICA	3121	7024234	7024234	7024234-1	MICROCOMPUTADOR PORTATIL DELL LATITUDE	15/12/2020	1	4.679,04	4.679,04	0,95	4.679,04
2-FPS	2021	1	1.302010304-EQUIP.DE INFORMATICA	3121	7024235	7024235	7024235-1	MICROCOMPUTADOR PORTATIL DELL LATITUDE	15/12/2020	1	4.679,05	4.679,05	0,95	4.679,05
2-FPS	2021	1	1.302010304-EQUIP.DE INFORMATICA	3121	7024236	7024236	7024236-1	MICROCOMPUTADOR PORTATIL DELL LATITUDE	15/12/2020	1	4.679,05	4.679,05	0,95	4.679,05
2-FPS	2021	1	1.302010304-EQUIP.DE INFORMATICA	3121	7024237	7024237	7024237-1	MICROCOMPUTADOR PORTATIL DELL LATITUDE	15/12/2020	1	4.679,05	4.679,05	0,95	4.679,05
2-FPS	2021	1	1.302010304-EQUIP.DE INFORMATICA	3121	7024238	7024238	7024238-1	MICROCOMPUTADOR PORTATIL DELL LATITUDE	15/12/2020	1	4.679,05	4.679,05	0,95	4.679,05
2-FPS	2021	1	1.302010304-EQUIP.DE INFORMATICA	3121	7024239	7024239	7024239-1	MICROCOMPUTADOR PORTATIL DELL LATITUDE	15/12/2020	1	4.679,05	4.679,05	0,95	4.679,05
2-FPS	2021	1	1.302010304-EQUIP.DE INFORMATICA	3121	7024240	7024240	7024240-1	MICROCOMPUTADOR PORTATIL DELL LATITUDE	15/12/2020	1	4.679,05	4.679,05	0,95	4.679,05
2-FPS	2021	1	1.302010304-EQUIP.DE INFORMATICA	3121	7024241	7024241	7024241-1	MICROCOMPUTADOR PORTATIL DELL LATITUDE	15/12/2020	1	4.679,05	4.679,05	0,95	4.679,05
2-FPS	2021	1	1.302010304-EQUIP.DE INFORMATICA	3121	7024242	7024242	7024242-1	MICROCOMPUTADOR PORTATIL DELL LATITUDE	15/12/2020	1	4.679,05	4.679,05	0,95	4.679,05
2-FPS	2021	1	1.302010304-EQUIP.DE INFORMATICA	3121	7024243	7024243	7024243-1	MICROCOMPUTADOR PORTATIL DELL LATITUDE	15/12/2020	1	4.679,05	4.679,05	0,95	4.679,05
2-FPS	2021	1	1.302010304-EQUIP.DE INFORMATICA	3121	7024244	7024244	7024244-1	MICROCOMPUTADOR PORTATIL DELL LATITUDE	15/12/2020	1	4.679,05	4.679,05	0,95	4.679,05
2-FPS	2021	1	1.302010304-EQUIP.DE INFORMATICA	3121	7024245	7024245	7024245-1	MICROCOMPUTADOR PORTATIL DELL LATITUDE	15/12/2020	1	4.679,05	4.679,05	0,95	4.679,05
2-FPS	2021	1	1.302010304-EQUIP.DE INFORMATICA	3121	7024246	7024246	7024246-1	MICROCOMPUTADOR PORTATIL DELL LATITUDE	15/12/2020	1	4.679,05	4.679,05	0,95	4.679,05
3-FRJ	2021	1	1.302010304-EQUIP.DE INFORMATICA	3150	7040409	7040409	7040409-1	MICROCOMPUTADOR PORTATIL DELL VOSTRO	07/02/2020	1	2.914,03	2.914,03	0,71	2.059,00
8-DJF	2021	1	1.302010304-EQUIP.DE INFORMATICA	4510	7084033	7084033	7084033-1	MICROCOMPUTADOR PORTATIL DELL VOSTRO	24/06/2019	1	3.050,19	3.050,19	0,55	3.100,00
2-FPS	2021	1	1.302010312-PEÇAS E CONJUNTOS DE REP	2522	7021242	7021242	7021242-1	MIXTURE TYPE ARCAN FEEDER	29/03/2009	1	18.690,00	18.690,00	0,42	44.500,00
2-FPS	2021	1	1.302010303-MAQUIM EQUIP INSTALACOES	2558	7023207	7023207	7023207-1	MISTURADOR MECANICO AGS EMIC DE ACORDO	09/04/2008	1	9.486,52	9.486,52	0,26	19.500,00
5-FMC	2021	1	1.302010303-MAQUIM EQUIP INSTALACOES	1595	7053063	7053063	7053063-1	MISTURADOR MECANICO DE ARGAMASSA	18/02/2011	1	13.330,58	13.330,58	0,37	23.700,00
2-FPS	2021	1	1.302010303-MAQUIM EQUIP INSTALACOES	2521	7215040H2	7215040H2	7215040H2-1	MODAGEM DE FIBRINA 2 - H2	30/06/2013	1	51.628.417,68	51.628.417,68	0,67	28.822.800,00
2-FPS	2021	1	1.302010302-EDIFICIOS	2522	7215070H2	7215070H2	7215070H2-1	MODAGEM E DEPOSITO DE COMBUSTIVEL LH2	30/06/2013	1	26.300.083,24	26.300.083,24	0,67	15.739.100,00
2-FPS	2021	1	1.302010302-EDIFICIOS	2522	7215040H2	7215040H2	7215040H2-1	MODAGEM E DEPOSITO DE COMBUSTIVEL LH2	30/06/2013	1	6.685.903,56	6.685.903,56	0,63	4.272.723,87
2-FPS	2021	1	1.302010303-MAQUIM EQUIP INSTALACOES	2527	7213340	7213340	7213340-1	MOD 1 TRANSF. ARR. 13 KW/16,6KVS 213444	31/12/2013	1	83.755,67	83.755,67	0,67	134.000,00
2-FPS	2021	1	1.302010313-ATIVO FIXO EM PROGRESSO	2529	7211730	7211730	7211730-1	MODERNIZ. SIST. AR. COMP. ARMAZEM FABRICA P4S	30/09/2010	1	21.128,00	21.128,00	0,29	11.280,00
2-FPS	2021	1	1.302010303-MAQUIM EQUIP INSTALACOES	2527	7023384	7023384	7023384-1	MODULO ANALISE E F22 WARMINGS 200-ABB	09/03/2009	1	23.658,67	23.658,67	0,29	44.500,00
2-FPS	2021	1	1.302010303-MAQUIM EQUIP INSTALACOES	2527	7023187	7023187	7023187-1	MODULO DE ANALISE DE CO URAS 14 (CO O...)	04/09/2005	1	24.450,12	24.450,12	0,18	9.004,58
2-FPS	2021	1	1.302010303-MAQUIM EQUIP INSTALACOES	2527	7023436	7023436	7023436-1	MODULO DE ANALISE DE CO URAS 26 (CO O...)	04/09/2005	1	17.901,22	17.901,22	0,32	34.000,00
2-FPS	2021	1	1.302010303-MAQUIM EQUIP INSTALACOES	2527	7023518	7023518	7023518-1	MODULO DE ANALISE DIAS 25 INFRAVERMELHO H	12/01/2012	1	22.365,08	22.365,08	0,42	37.700,00
2-FPS	2021	1	1.302010303-MAQUIM EQUIP INSTALACOES	2527	7023337	7023337	7023337-1	MODULO DE PESAGEM DOSIMAT TERSUS VEG20H5	30/12/2008	1	9.089,78	9.089,78	0,37	17.200,00
2-FPS	2021	1	1.302010303-MAQUIM EQUIP INSTALACOES	2527	7023435	7023435	7023435-1	MODULO DE PESAGEM INTERCON PLUS VEG2061	09/09/2009	1	15.871,32	15.871,32	0,39	30.000,00
2-FPS	2021	1	1.302010303-MAQUIM EQUIP INSTALACOES	2524	457021	457021	457021-1	MOEDA P/ INTERLIGAR O RESTRIADOR A3	09/07/1999	1	22.386,00	22.386,00	0,20	14.634,70
2-FPS	2021	1	1.302010303-MAQUIM EQUIP INSTALACOES	2521	350049	350049	350049-1	MOINHO BOLA COMPLETO CIMENTO C/400M DIA	31/12/1997	1	3.487.126,75	3.487.126,75	0,26	3.269.538,39
67-QUA	2021	1	1.302010303-MAQUIM EQUIP INSTALACOES	1464	76730015	76730015	76730015-1	MOINHO DE BARRAS DIAM. 2.700X4.900MM	07/12/2016	1	976.938,00	976.938,00	0,76	1.143.000,00
2-FPS	2021	1	1.302010303-MAQUIM EQUIP INSTALACOES	2524	9001939	9001939	9001939-1	MOINHO DE ESCORVA	24/06/2011	1	2.984.060,67	2.984.060,67	0,20	2.715.988,79
2-FPS	2021	1	1.302010303-MAQUIM EQUIP INSTALACOES	2519	7213370	7213370	7213370-1	MONT M1 BRASP P/ GR. BRASP SECT 05213370	31/12/2013	1	19.673,53	19.673,53	0,22	29.200,00
2-FPS	2021	1	1.302010303-MAQUIM EQUIP INSTALACOES	2519	7213380	7213380	7213380-1	MONT M1 BRASP PRIM GUJA LAIT OS 213383	31/12/2013	1	19.925,06	19.925,06	0,22	6.490,00
2-FPS	2021	1	1.302010303-MAQUIM EQUIP INSTALACOES	2519	7213380	7213380	7213380-1	MONT M1 BRASP PRIM GUJA LAIT OS 213383	31/12/2013	1	98.081,36	98.081,36	0,45	183.800,00
2-FPS	2021	1	1.302010303-MAQUIM EQUIP INSTALACOES	2519	7215290	7215290	7215290-1	MONTAGEM DA MOEGA P/ MOEGA DE ESCORIA	31/08/2016	1	72.400,00	72.400,00	0,63	85.700,00
2-FPS	2021	1	1.302010312-PEÇAS E CONJUNTOS DE REP	2528	7021273	7021273	7021273-1	MONTAGEM DUTO IMERSAO CILINDRO C5	31/12/2013	1	29.693,40	29.693,40	0,45	44.100,00
2-FPS	2021	1	1.302010303-MAQUIM EQUIP INSTALACOES	2529	7023882	7023882	7023882-1	MOTOR 100CV H40	27/12/2019	1	6.626,98	6.626,98	0,89	6.652,00
2-FPS	2021	1	1.302010312-PEÇAS E CONJUNTOS DE REP	2521	7021272	7021272	7021272-1	MOTOR 75CV 04P B106	22/24/2018	1	22.242,48	22.242,48	0,45	33.000,00
2-FPS	2021	1	1.302010303-MAQUIM EQUIP INSTALACOES	2566	1199008	1199008	1199008-1	MOTOR ASCRINO TRAFASICO ROTOR GAOLIA	09/11/1999	1	9.810,19	9.810,19	0,10	9.815,63
5-FMC	2021	1	1.302010303-MAQUIM EQUIP INSTALACOES	1566	7013399	7013399	7013399-1	MOTOR DE GAOLIA WEG 75 CV A 1 POLOS	11/11/2011	1	9.406,85	9.406,85	0,35	16.000,00
67-QUA	2021	1	1.302010303-MAQUIM EQUIP INSTALACOES	1464	76730127	76730127	76730127-1	MOTOR DE INDUÇÃO TRAFASICO WEG	07/12/2016	1	42.000,00	42.000,00	0,63	49.100,00
67-QUA	2021	1	1.302010303-MAQUIM EQUIP INSTALACOES	1464	76730133	76730133	76730133-1	MOTOR ELETRIC. WEG POT.100CV 1.780 RPM	07/12/2016	1	4.943,00	4.943,00	0,63	5.700,00
67-QUA	2021	1	1.302010303-MAQUIM EQUIP INSTALACOES	1464	76730119	76730119	76730119-1	MOTOR ELETRIC. WEG POT.100 CV 1.780 RPM	07/12/2016	1	4.943,00	4.943,00	0,63	5.700,00
2-FPS	2021	1	1.302010303-MAQUIM EQUIP INSTALACOES	2522	7023884	7023884	7023884-1	MOTOR ELETRICO 2,2KW 400V 60HZ SEM MEZLO	31/01/2020	1	8.861,30	8.861,30	0,89	9.100,00
2-FPS	2021	1	1.302010303-MAQUIM EQUIP INSTALACOES	2527	7023515	7023515	7023515-1	MOTOR ELETRICO CA TRAFASICO ROTOR MARCA	22/11/2011	1	28.024,04	28.024,04	0,35	47.700,00
2-FPS	2021	1	1.302010303-MAQUIM EQUIP INSTALACOES	2520	7023699	7023699	7023699-1	MOTOR ELETRICO SEM MEZLO 88 440V 60HZ	01/03/2016	1	8.095,37	8.095,37	0,55	16.695,00
2-FPS	2021	1	1.302010303-MAQUIM EQUIP INSTALACOES	2516	7023584	7023584	7023584-1	MOTOR ELETRICO TRAFASICO 300CV 04 3155M	01/06/2014	1	50.675,03	50.675,03	0,45	57.300,00
5-FMC	2021	1	1.302010303-MAQUIM EQUIP INSTALACOES	1592	7053052	7053052	7053052-1	MOTOR ELETRICO TRAFASICO 45KW/60CV 440V	09/02/2010	1	8.536,00	8.536,00	0,26	15.800,00
2-FPS	2021	1	1.302010303-MAQUIM EQUIP INSTALACOES	2529	7053053	7053053	7053053-1	MOTOR ELETRICO TRAFASICO 45KW/60CV 440V	09/02/2010	1	8.536,00	8.536,00	0,26	15.800,00
2-FPS	2021	1	1.302010303-MAQUIM EQUIP INSTALACOES	2529	7023516	7023516	7023516-1	MOTOR ELETRICO TRAFASICO 10KW 230V 6 P/O	27/12/2011	1	4.888,54	4.888,54	0,35	8.200,00
2-FPS	2021	1	1.302010303-MAQUIM EQUIP INSTALACOES	2528	7023554	7023554	7023554-1	MOTOR ELETRICO TRAFASICO 10KW 230V 6 P/O	09/12/2011	1	591.327,29	591.327,29	0,42	1.360.400,00
67-QUA	2021	1	1.302010303-MAQUIM EQUIP INSTALACOES	1464	76730124	76730124	76730124-1	MOTOR ELETRICO TRAFASICO WEG 110CV 6 P/O	07/12/2016	1	14.846,70	14.846,70	0,35	8.785,00
67-QUA	2021	1	1.302010303-MAQUIM EQUIP INSTALACOES	1464	76730126	76730126	76730126-1	MOTOR ELETRICO WEG POT. 200 CV 1.775 RPM	07/12/2016	1	7.983,00	7.983,00	0,63	9.100,00
2-FPS	2021	1	1.302010312-PEÇAS E CONJUNTOS DE REP	2529	7021276	7021276	7021276-1	MOTOR ELETRICO WEG POT. 200 CV 1.775 RPM	07/12/2016	1	10.217,00	10.217,00	0,63	11.900,00
2-FPS	2021	1	1.302010303-MAQUIM EQUIP INSTALACOES	2522	7023883	7023883	7023883-1	MOTOR IM3011 V163	31/12/2013	1	16.586,95	16.586,95	0,45	11.070,00
2-FPS	2021	1	1.302010303-MAQUIM EQUIP INSTALACOES	2522	7023883	7023883	7023883-1	MOTOREDUTOR ENGRANAGEM HELICOIDAL RFT7	19/12/2019	1	6.820,00	6.820,00	0,95	7.000,00
2-FPS	2021	1	1.302010303-MAQUIM EQUIP INSTALACOES	2527	7023509	7023509	7023509-1	MOTOREDUTOR ENGRANAGENS CONICAS KAB77	19/09/2011	1	11.816,94	11.816,94	0,59	20.300,00
2-FPS	2021	1	1.302010312-PEÇAS E CONJUNTOS DE REP	2520	7021286	7021286	7021286-1	MOTOREDUTOR FAS7/G A31	29/04/2014	1	14.529,21	14.529,21	0,67	21.100,00
2-FPS	2021	1	1.302010303-MAQUIM EQUIP INSTALACOES	2527	7023636	7023636	7023636-1	MOTOREDUTOR HISSUNG A31	15/06/2010	1	5.534,02			

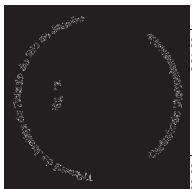

Aquisição	Ano cálculo	Mes cálculo	Centro de custo	Coma contábil	Inventário	Inventário pai	Cod	Descrição do inventário	Data de aquisição	Parcela	Valor da aquisição	Referencial	F.D.	Valor de Repos
7-DA	2021	1	1302010304-EQUIP DE INFORMATICA	7074015	7074015	7074015	7074015	NOBREAK APC 3000KVA	09/01/2018	1	1.000,00	1.000,00	0,55	1.100,00
2-PPS	2021	1	1302010303-MARQUIM EQUIP INSTALACOES	7023832	7023832	7023832	7023832	NO-BREAK ENGETRON DA LINHA DOUBLE WAY TR	11/12/2017	1	27.876,51	27.876,51	0,55	31,18
8-DJP	2021	1	1302010304-EQUIP DE INFORMATICA	7084025	7084025	7084025	7084025	NOBREAK SMART-CUPS SUA1500BR APC	30/09/2015	1	2.250,99	2.250,99	0,35	2,7
5-HMC	2021	1	1302010304-EQUIP DE INFORMATICA	7054150	7054150	7054150	7054150	NOBREAK SUA1500-BR APC1,5KVA	30/09/2015	1	3.625,20	3.625,20	0,35	4,15
2-PPS	2021	1	1302010304-EQUIP DE INFORMATICA	7034065	7034065	7034065	7034065	NOTEBOOK DELL LATITUDE	4.402,02	1	4.402,02	4.402,02	0,10	5,19
2-PPS	2021	1	1302010304-EQUIP DE INFORMATICA	7024187	7024187	7024187	7024187	NOTEBOOK DELL LATITUDE 3440	24/07/2017	1	1.073,16	1.073,16	0,29	1,2
3-FRU	2021	1	1302010304-EQUIP DE INFORMATICA	7034071	7034071	7034071	7034071	NOTEBOOK E MOUSE DELL + WINDOWS 8.1	02/10/2015	1	2.001,41	2.001,41	0,11	2,4
3-FRU	2021	1	1302010304-EQUIP DE INFORMATICA	7034072	7034072	7034072	7034072	NOTEBOOK E MOUSE DELL + WINDOWS 8.1	02/10/2015	1	2.001,41	2.001,41	0,11	2,4
3-FRU	2021	1	1302010304-EQUIP DE INFORMATICA	7034073	7034073	7034073	7034073	NOTEBOOK E MOUSE DELL + WINDOWS 8.1	02/10/2015	1	2.001,41	2.001,41	0,11	2,4
3-FRU	2021	1	1302010304-EQUIP DE INFORMATICA	7034074	7034074	7034074	7034074	NOTEBOOK E MOUSE DELL + WINDOWS 8.1	02/10/2015	1	2.001,41	2.001,41	0,11	2,4
3-FRU	2021	1	1302010304-EQUIP DE INFORMATICA	7034075	7034075	7034075	7034075	NOTEBOOK E MOUSE DELL + WINDOWS 8.1	02/10/2015	1	2.001,41	2.001,41	0,11	2,4
3-FRU	2021	1	1302010304-EQUIP DE INFORMATICA	7034076	7034076	7034076	7034076	NOTEBOOK E MOUSE DELL + WINDOWS 8.1	02/10/2015	1	2.001,41	2.001,41	0,11	2,4
3-FRU	2021	1	1302010304-EQUIP DE INFORMATICA	7034077	7034077	7034077	7034077	NOTEBOOK E MOUSE DELL + WINDOWS 8.1	02/10/2015	1	2.001,37	2.001,37	0,11	2,4
2-PPS	2021	1	1302010304-EQUIP DE INFORMATICA	7024166	7024166	7024166	7024166	NOTEBOOK MOD HP PAV 14 INTEL - BRUNO	13/05/2014	1	2.259,00	2.259,00	0,10	3,10
2-PPS	2021	1	1302010304-EQUIP DE INFORMATICA	7024165	7024165	7024165	7024165	NOTEBOOK MOD HP PAV 14 ANTONIO MARCELINO	13/05/2014	1	2.259,00	2.259,00	0,10	3,10
5-FMC	2021	1	1302010304-EQUIP DE INFORMATICA	7054058	7054058	7054058	7054058	NOTEBOOK MOD HP PAV 14 INTEL-MARLON	13/05/2014	1	2.259,00	2.259,00	0,10	3,10
5-FMC	2021	1	1302010304-EQUIP DE INFORMATICA	7054144	7054144	7054144	7054144	NOTEBOOK MOD HP PAV 14 - JOSE FIRMINO	13/05/2014	1	2.259,00	2.259,00	0,10	3,10
5-FMC	2021	1	1302010304-EQUIP DE INFORMATICA	7054145	7054145	7054145	7054145	NOTEBOOK MOD HP PAV 14 INTEL - FABIO	13/05/2014	1	2.259,00	2.259,00	0,10	3,10
3-FRU	2021	1	1302010304-EQUIP DE INFORMATICA	7034059	7034059	7034059	7034059	NOTEBOOK MOD HP PAVILION L4 INTEL CO	13/05/2014	1	2.259,00	2.259,00	0,10	3,10
2-PPS	2021	1	1302010303-MARQUIM EQUIP INSTALACOES	2527	2144580	2144580	2144580	O.S. 214450 - MINTAG, VIRCOLO DO FORNO	30/08/2017	1	2.369.489,47	2.369.489,47	0,76	3.004.700,00
2-PPS	2021	1	1302010303-MARQUIM EQUIP INSTALACOES	2532	2144580	2144580	2144580	O.S. 214580 - ACESSO ACESSO ARRAST	30/08/2017	1	35.469,78	35.469,78	0,59	24.248,00
2-PPS	2021	1	1302010303-MARQUIM EQUIP INSTALACOES	2527	2146620	2146620	2146620	O.S. 214620 - SUBST. CORRENTES ELEVADOR EGA	31/08/2015	1	259.885,63	259.885,63	0,59	329.500,00
2-PPS	2021	1	1302010303-MARQUIM EQUIP INSTALACOES	2529	2146620	2146620	2146620	O.S. 214660 - SIST. REFRIGERACAO COMPRESSOR	31/08/2015	1	61.138,72	61.138,72	0,59	48.725,00
2-FPS	2021	1	1302010313-ATIVO FIMO EM PROCESSO	2544	7212950	7212950	7212950	O.S. 106301 - PALETA EQUILIBRADA 2600 X 30 X 100 X 100	01/07/2021	3	179.820,21	179.820,21	0,21	179.820,21
2-FPS	2021	1	1302010303-MARQUIM EQUIP INSTALACOES	2516	7213600	7213600	7213600	O.S. 213600 - AQUIS INSTAL. ANALISADOR DE CA	31/01/2020	1	286.782,44	286.782,44	0,89	297.600,00
2-FPS	2021	1	1302010303-MARQUIM EQUIP INSTALACOES	2527	7213660	7213660	7213660	O.S. 213660 - ENG LINHA E E AUTOM. P/ PROD C	28/02/2019	1	2.220.511,72	2.220.511,72	0,89	2.416.607,00
2-FPS	2021	1	1302010303-MARQUIM EQUIP INSTALACOES	2526	7214790	7214790	7214790	O.S. 214790 - ADEG LUMID. HURD. E AQUIS. CL	30/11/2017	1	86.382,37	86.382,37	0,76	79.316,00
2-FPS	2021	1	1302010303-MARQUIM EQUIP INSTALACOES	2546	7215170	7215170	7215170	O.S. 215033 - 215034 - SUBST. BALANCA DE BLEND	30/04/2018	1	212.889,58	212.889,58	0,82	196.964,00
2-FPS	2021	1	1302010303-MARQUIM EQUIP INSTALACOES	2529	7215300	7215300	7215300	O.S. 215170 - ENSCADECADORA LH 2	01/07/2012	1	1.719.058,42	1.719.058,42	0,55	1.542.585,00
2-FPS	2021	1	1302010303-MARQUIM EQUIP INSTALACOES	2529	7215490	7215490	7215490	O.S. 215430 - INST. SISTEMA ABASTECIMENTO NOK	28/02/2019	1	56.091,95	56.091,95	0,67	42.344,00
2-FPS	2021	1	1302010303-MARQUIM EQUIP INSTALACOES	2520	7215470	7215470	7215470	O.S. 215470 - AQUIS. INSTAL. CORR. TRANSP.	30/11/2017	1	209.291,49	209.291,49	0,82	185.976,00
2-FPS	2021	1	1302010303-MARQUIM EQUIP INSTALACOES	2516	7215620	7215620	7215620	O.S. 215623 - 215624 - TROCA CORREA TRANSP CA	30/04/2018	1	41.678,31	41.678,31	0,76	47.800,00
2-FPS	2021	1	1302010303-MARQUIM EQUIP INSTALACOES	2537	7215640	7215640	7215640	O.S. 215643 - REFORM TRANSP LAMINAS BRITA GEM	30/04/2018	1	83.176,79	83.176,79	0,82	93.800,00
2-FPS	2021	1	1302010303-MARQUIM EQUIP INSTALACOES	2517	7215650	7215650	7215650	O.S. 215653 - TROCA FREQ. CIRC. COMANDO	30/04/2018	1	56.671,03	56.671,03	0,82	63.900,00
2-FPS	2021	1	1302010303-MARQUIM EQUIP INSTALACOES	2540	7215670	7215670	7215670	O.S. 215673 - RAO CORREA REVIST. ROLO ACO	28/02/2019	1	4.422,62	4.422,62	0,52	2.548,00
2-FPS	2021	1	1302010303-MARQUIM EQUIP INSTALACOES	2540	7215670	7215670	7215670	O.S. 215670 - TROCA CORREA REVIST. ROLO ACO	28/02/2019	1	352.095,22	352.095,22	0,89	339.535,00
2-FPS	2021	1	1302010303-MARQUIM EQUIP INSTALACOES	2537	7215790	7215790	7215790	O.S. 215790 - REFOR. TRANSP. LAMINAS BRITA	30/11/2017	1	60.081,02	60.081,02	0,76	68.900,00
2-FPS	2021	1	1302010303-MARQUIM EQUIP INSTALACOES	2520	7215830	7215830	7215830	O.S. 215833 - 215834 - SUBST. CORRENTE RETOMADO	30/04/2018	1	136.347,87	136.347,87	0,76	116.888,00
2-FPS	2021	1	1302010303-MARQUIM EQUIP INSTALACOES	2529	7215880	7215880	7215880	O.S. 215883 - 2HI TROCA DAS PLACAS DO RESFRI	30/04/2018	1	414.771,15	414.771,15	0,82	383.760,00
2-FPS	2021	1	1302010303-MARQUIM EQUIP INSTALACOES	2529	7215920	7215920	7215920	O.S. 215923 - 215924 - 2F3 REFOR. E ADEQ DO CAB	30/04/2018	1	265.373,30	265.373,30	0,76	299.800,00
2-FPS	2021	1	1302010303-MARQUIM EQUIP INSTALACOES	2537	7215930	7215930	7215930	O.S. 215933 - 215934 - 2B50 TROCA CANAL GAS E	30/04/2018	1	123.157,86	123.157,86	0,76	138.900,00
2-FPS	2021	1	1302010303-MARQUIM EQUIP INSTALACOES	2537	7216080	7216080	7216080	O.S. 216083 - 216084 - AQUIS INSTAL. CORREA T	30/04/2018	1	147.399,78	147.399,78	0,82	166.366,00
2-FPS	2021	1	1302010303-MARQUIM EQUIP INSTALACOES	2515	7216090	7216090	7216090	O.S. 216090 - SISTEMA DE EXTRAÇÃO DE AGUA DA	28/02/2019	1	53.110,98	53.110,98	0,82	47.150,00
2-FPS	2021	1	1302010303-MARQUIM EQUIP INSTALACOES	2529	7216100	7216100	7216100	O.S. 216100 - AQ. MODULO ANALISE GAS P/ SAIDA	28/02/2019	1	77.057,71	77.057,71	0,82	68.470,00
2-FPS	2021	1	1302010303-MARQUIM EQUIP INSTALACOES	2529	7216140	7216140	7216140	O.S. 216140 - 2F3.6 REPARO. NO DUTO DO AR TER	30/11/2017	1	210.867,90	210.867,90	0,76	183.844,00
2-FPS	2021	1	1302010303-MARQUIM EQUIP INSTALACOES	2529	7216160	7216160	7216160	O.S. 216160 - SUBST. PARGAL CORREA ELEV 2E	28/02/2019	1	802.708,99	802.708,99	0,89	869.800,00
2-FPS	2021	1	1302010303-MARQUIM EQUIP INSTALACOES	2528	7216170	7216170	7216170	O.S. 216170 - 216171 - AQUIS CARGA TOTAL DE MAN	28/02/2019	1	47.673,71	47.673,71	0,76	39.216,00
2-FPS	2021	1	1302010303-MARQUIM EQUIP INSTALACOES	2520	7216190	7216190	7216190	O.S. 216193 - SUBST. LO ANALISADOR DE UMIDADE	30/04/2018	1	6.918,93	6.918,93	0,76	5.928,00
2-FPS	2021	1	1302010303-MARQUIM EQUIP INSTALACOES	2532	7216240	7216240	7216240	O.S. 216243 - 2A21-02E-02 - SUBV. CORREA TRAN	31/05/2018	1	140.913,52	140.913,52	0,89	129.068,00
2-FPS	2021	1	1302010303-MARQUIM EQUIP INSTALACOES	2530	7216240	7216240	7216240	O.S. 216240 - AQUIS INST. NOVA CORRENTE VA	28/02/2019	1	1.681.257,14	1.681.257,14	0,82	1.571.900,00
2-FPS	2021	1	1302010303-MARQUIM EQUIP INSTALACOES	2530	7216290	7216290	7216290	O.S. 216290 - AQUIS DE PEGAS E INVESSOR DE E	28/02/2019	1	397.123,08	397.123,08	0,82	1.621.468,00
2-FPS	2021	1	1302010303-MARQUIM EQUIP INSTALACOES	2530	7216300	7216300	7216300	O.S. 216333 - 216334 - INGENE DE ECONOMIA NOR	30/04/2018	1	47.065,68	47.065,68	0,76	175.152,00
2-FPS	2021	1	1302010303-MARQUIM EQUIP INSTALACOES	2543	7216370	7216370	7216370	O.S. 216370 - SUBST. CORRENTE TELECOMUNIC	28/02/2019	1	130.355,29	130.355,29	0,82	40.396,00
2-FPS	2021	1	1302010303-MARQUIM EQUIP INSTALACOES	2533	7216380	7216380	7216380	O.S. 216380 - COMPRA CORREA RESERVA P/ ELVA	28/02/2019	1	405.805,97	405.805,97	0,82	439.700,00
2-FPS	2021	1	1302010303-MARQUIM EQUIP INSTALACOES	2529	7216420	7216420	7216420	O.S. 216420 - INST. DUTO DE GAS QUENTE DO ERA	28/02/2019	1	357.622,99	357.622,99	0,82	317.750,00
2-FPS	2021	1	1302010303-MARQUIM EQUIP INSTALACOES	2529	7216470	7216470	7216470	O.S. 216470 - TRANS. DO CONJ. ANALISADOR F1	28/02/2019	1	76.944,91	76.944,91	0,89	81.300,00
2-FPS	2021	1	1302010303-MARQUIM EQUIP INSTALACOES	2529	7216480	7216480	7216480	O.S. 216480 - REPARO DO CONJ. ANALISADOR F1	28/02/2019	1	92.727,02	92.727,02	0,76	76.304,00
2-FPS	2021	1	1302010303-MARQUIM EQUIP INSTALACOES	2529	7216510	7216510	7216510	O.S. 216510 - REF. DO MOTOR DE AÇAO EXHAUSTOR	28/02/2019	1	42.480,00	42.480,00	0,76	34.960,00
2-FPS	2021	1	1302010303-MARQUIM EQUIP INSTALACOES	2527	7216520	7216520	7216520	O.S. 216520 - REF. DO MOTOR DE AÇAO PRINC	28/02/2019	1	21.500,00	21.500,00	0,76	17.632,00
2-FPS	2021	1	1302010303-MARQUIM EQUIP INSTALACOES	2527	7216530	7216530	7216530	O.S. 216530 - REF. DO COMPRESSOR DE AR FABRIC	28/02/2019	1	60.980,54	60.980,54	0,82	54.120,00
2-FPS	2021	1	1302010303-MARQUIM EQUIP INSTALACOES	2527	7216540	7216540	7216540	O.S. 216540 - REF. ELEVADOR DE PO CARBONATICO	28/02/2019	1	9.973,42	9.973,42	0,82	8.856,00
2-FPS	2021	1	1302010303-MARQUIM EQUIP INSTALACOES	2526	7216580	7216580	7216580	O.S. 216580 - SIST. MONTAGEM REDUTO	28/02/2019	1	200.918,20	200.918,20	0,89	178.514,00
2-FPS	2021	1	1302010303-MARQUIM EQUIP INSTALACOES	2546	7216630	7216630	7216630	O.S. 216630 - 2X2 SUBST. TOTAL CORREA DO TRA	28/02/2019	1	81.874,77	81.874,77	0,89	88.700,00
2-FPS	2021	1	13020											

Aquisição	Ano cálculo	Mes cálculo	Conta contábil	Centro de custo	Inventário	Inventário p/ Cod	Descrição do inventário	Data de aquisição	Parcela	Valor da aquisição	Referencial	F.D.	Valor de Repos
2-FPS	2021	1	1.30201.0303-MAQUIM EQUIP INSTALACOES	2525	7210660	7210660	OS.210660-ALUM CAP-515T VENT IMAGEM CARVA	31/12/2002	1	438.873,41	638.873,41	0,42	442,00
2-FPS	2021	1	1.30201.0303-MAQUIM EQUIP INSTALACOES	2564	7210710	7210710	OS.210710-TROCA DO FILTRO LTA	31/07/2003	1	6.994.450,47	6.994.450,47	0,39	4.602,31
2-FPS	2021	1	1.30201.0303-MAQUIM EQUIP INSTALACOES	2521	7210990	7210990	OS.210990-MODIFIC.S/D DESPOAARIA TR-ARI	31/12/2002	1	124.048,94	124.048,94	0,22	65,5
2-FPS	2021	1	1.30201.0303-MAQUIM EQUIP INSTALACOES	2515	7211110	7211110	OS.211110-TROCA DO TRANSP LAMINAS T20	31/12/2002	1	407.790,37	407.790,37	0,26	294,7
2-FPS	2021	1	1.30201.0303-MAQUIM EQUIP INSTALACOES	2568	7211160	7211160	OS.211160-MODERN.BAL.HIDROY.(ENTR.CAMINH)	29/02/2004	1	51.107,12	51.107,12	0,32	36,0
2-FPS	2021	1	1.30201.0303-MAQUIM EQUIP INSTALACOES	2568	7211170	7211170	OS.211170-MODERN.BAL.HIDROY.(SAIDA.CAMINH)	29/02/2004	1	49.976,96	49.976,96	0,32	35,2
2-FPS	2021	1	1.30201.0303-MAQUIM EQUIP INSTALACOES	2527	7211900	7211900	OS.211900-INST.FILTRO MANGAS S/CORR. IER	29/02/2004	1	54.193,87	54.193,87	0,14	16,7
2-FPS	2021	1	1.30201.0303-MAQUIM EQUIP INSTALACOES	2529	7211230	7211230	OS.211230-INST.FILTRO MANGAS S/CORR. IER	29/02/2004	1	23.272,99	23.272,99	0,29	14,8
2-FPS	2021	1	1.30201.0303-MAQUIM EQUIP INSTALACOES	2529	7214830	7214830	OS.214830-RETOURO MATERIAL CARBON. LINHA2	30/06/2017	1	207.615,31	207.615,31	0,71	184.100,00
2-FPS	2021	1	1.30201.0303-MAQUIM EQUIP INSTALACOES	2529	7214980	7214980	OS.214980-RETOURO MATERIAL CARBON. LINHA2	30/06/2017	1	158.836,61	158.836,61	0,71	130.711,00
2-FPS	2021	1	1.30201.0303-MAQUIM EQUIP INSTALACOES	2529	7215130	7215130	OS.215130-CORRECAO DE NOX DA LINHA 2 FA1	30/06/2017	1	365.827,97	365.827,97	0,71	424.200,00
2-FPS	2021	1	1.30201.0303-MAQUIM EQUIP INSTALACOES	2529	7215320	7215320	OS.215320-MONT.RASPAD.PRIM/SECUN.MESA	30/06/2017	1	50.379,39	50.379,39	0,49	58.400,00
2-FPS	2021	1	1.30201.0303-MAQUIM EQUIP INSTALACOES	2529	7215420	7215420	OS.215420-REFORMA INVERSOR.FREQ.MT.FX2	30/06/2017	1	439.894,38	439.894,38	0,71	510.100,00
2-FPS	2021	1	1.30201.0303-MAQUIM EQUIP INSTALACOES	2527	7215480	7215480	OS.215480-AQUIS.INSTAL.CORREIA TRANSP.	30/06/2017	1	201.810,53	201.810,53	0,76	234.000,00
2-FPS	2021	1	1.30201.0303-MAQUIM EQUIP INSTALACOES	2516	7215600	7215600	OS.215600-TROCA CORREIA TRANSP. CALCIARO	30/06/2017	1	44.739,78	44.739,78	0,76	51.800,00
2-FPS	2021	1	1.30201.0303-MAQUIM EQUIP INSTALACOES	2529	7215660	7215660	OS.215660-REPAROS TORRE CONDIC.GASCS U2	30/06/2017	1	563.072,03	563.072,03	0,76	652.200,00
2-FPS	2021	1	1.30201.0303-MAQUIM EQUIP INSTALACOES	2534	7215740	7215740	OS.215740-TROCA CORREIA TRANSP. CLINQUOR	30/06/2017	1	27.877,50	27.877,50	0,76	32.300,00
2-FPS	2021	1	1.30201.0303-MAQUIM EQUIP INSTALACOES	2534	7215970	7215970	OS.215970-AQUIS.INSTAL. EQUIP. TRUBADOR	30/06/2017	1	150.526,76	150.526,76	0,71	174.500,00
2-FPS	2021	1	1.30201.0303-MAQUIM EQUIP INSTALACOES	2534	7216030	7216030	OS.216030-ADAP.BOMBA DIESEL P/BOMBA AGUA	30/06/2017	1	43.904,27	43.904,27	0,76	50.900,00
5-FMC	2021	1	1.30201.0303-MAQUIM EQUIP INSTALACOES	1566	7510050	7510050	OS.510050-FILTRO DO VENTURADOR	29/02/2004	1	60.883,66	60.883,66	0,16	18.779,47
2-FPS	2021	1	1.30201.0303-MAQUIM EQUIP INSTALACOES	2564	7213810	7213810	OS.213810-IMPLANT. ESTAC. BOMBA P/ DESAGUE	31/12/2015	1	1.350.118,92	1.350.118,92	0,67	1.626.700,00
2-FPS	2021	1	1.30201.0303-MAQUIM EQUIP INSTALACOES	2501	7213870	7213870	OS.213870-INSTAL. ESTAC. BOMBA P/ DESAGUE	31/12/2015	1	104.259,86	104.259,86	0,67	85.157,00
2-FPS	2021	1	1.30201.0303-MAQUIM EQUIP INSTALACOES	2529	7213920	7213920	OS.213924-INST.FOSCA. TRANSP. BECOL. FAR F2	31/03/2016	1	32.596,65	32.596,65	0,71	38.900,00
2-FPS	2021	1	1.30201.0303-MAQUIM EQUIP INSTALACOES	2520	7214000	7214000	OS.214400-SUBST. CORRENTE.BE.TOMADAORA	31/12/2015	1	227.711,41	227.711,41	0,67	277.700,00
2-FPS	2021	1	1.30201.0303-MAQUIM EQUIP INSTALACOES	2529	7214410	7214410	OS.214410-SUBST. CORRENTE.BE.TOMADAORA	31/12/2015	1	83.720,00	83.720,00	0,67	100.800,00
2-FPS	2021	1	1.30201.0303-MAQUIM EQUIP INSTALACOES	2527	7214650	7214650	OS.214650-ATENDIMENTO A NRELO	29/02/2016	1	25.765,07	25.765,07	0,63	30.700,00
2-FPS	2021	1	1.30201.0303-MAQUIM EQUIP INSTALACOES	2515	7214670	7214670	OS.214670-AQUIS. INST. NOVA BOMBA SUBMER	31/12/2015	1	22.991,11	22.991,11	0,67	28.000,00
2-FPS	2021	1	1.30201.0303-MAQUIM EQUIP INSTALACOES	2529	7214710	7214710	OS.214710-TRANSF. FARRINHA TORRE ARRIFEC.	31/12/2015	1	60.806,25	60.806,25	0,67	74.100,00
2-FPS	2021	1	1.30201.0303-MAQUIM EQUIP INSTALACOES	2529	7214730	7214730	OS.214730-COLE.TRO.SUCATAS.MORG. CIM. 3	31/03/2016	1	72.976,67	72.976,67	0,67	84.100,00
2-FPS	2021	1	1.30201.0303-MAQUIM EQUIP INSTALACOES	2527	7214820	7214820	OS.214820-RETOURO MATERIAL CARBONATICO L1	31/03/2016	1	70.321,43	70.321,43	0,67	84.100,00
5-FMC	2021	1	1.30201.0303-MAQUIM EQUIP INSTALACOES	1592	7510250	7510250	OS.510250-DESJUNTO A VACUO TRIPOLAR 17.5	30/06/2020	1	12.906,47	12.906,47	0,95	12.445,00
2-FPS	2021	1	1.30201.0303-MAQUIM EQUIP INSTALACOES	2519	7213740	7213740	PA.CARREGADERA CAT. 938K ANO 2004	09/11/2020	2	290.000,00	290.000,00	0,95	286.534,75
2-FPS	2021	1	1.30201.0303-MAQUIM EQUIP INSTALACOES	2507	7023860	7023860	PA.CARREGADERA CAT. 950H ANO 2007	10/05/2019	1	155.000,00	155.000,00	0,82	164.600,00
2-FPS	2021	1	1.30201.0303-MAQUIM EQUIP INSTALACOES	2519	7023890	7023890	PA.CARREGADERA CATERPILLAR 938K ANO2018	29/01/2021	1	474.615,00	474.615,00	0,95	439.470,00
2-FPS	2021	1	1.30201.0303-MAQUIM EQUIP INSTALACOES	2504	7213730	7213730	PA.CARREGADERA CATERPILLAR MODELO 980H	20/05/2020	1	535.000,00	535.000,00	-	535.000,00
2-FPS	2021	1	1.30201.0303-MAQUIM EQUIP INSTALACOES	2519	7013353	7013353	PA.CARREGADERA DE RODAS 990 H. COM MOTOR	09/07/2010	1	506.000,00	506.000,00	0,35	930.400,00
67-QUA	2021	1	1.30201.0303-MAQUIM EQUIP INSTALACOES	1464	7677002	7677002	PA.CARREGADERA DE RODAS 990 H. COM MOTOR	07/12/2016	1	91.000,00	91.000,00	0,67	106.400,00
2-FPS	2021	1	1.30201.0303-MAQUIM EQUIP INSTALACOES	2519	7677007	7677007	PA.CARREGADERA WABCO SDA G CHINA	07/12/2016	1	135.900,00	135.900,00	0,67	171.288,00
67-QUA	2021	1	1.30201.0303-MAQUIM EQUIP INSTALACOES	1464	7677006	7677006	PA.CARREGADERA WABCO SDA G CHINA	07/12/2016	1	82.649,00	82.649,00	0,67	106.530,00
67-QUA	2021	1	1.30201.0303-MAQUIM EQUIP INSTALACOES	1464	7673003	7673003	PAINEL DE COMANDO CENTRALIZADO - LH2	07/12/2016	1	70.665,00	70.665,00	0,67	96.600,00
2-FPS	2021	1	1.30201.0303-MAQUIM EQUIP INSTALACOES	2529	7215100H2	7215100H2	PAINEL DE OPERAÇÃO CENTRALIZADO - LH2	30/06/2013	1	337.920,63	337.920,63	0,49	58.342,00
67-QUA	2021	1	1.30201.0303-MAQUIM EQUIP INSTALACOES	1464	7673005	7673005	PAINEL ELÉTR. DE DISTRIBUIÇÃO TENSÃO 220V	07/12/2016	1	13.740,00	13.740,00	0,67	16.000,00
67-QUA	2021	1	1.30201.0303-MAQUIM EQUIP INSTALACOES	1464	7673000	7673000	PAINEL ELÉTR. DE DISTRIBUIÇÃO TENSÃO 440V	07/12/2016	1	52.999,00	52.999,00	0,67	62.000,00
67-QUA	2021	1	1.30201.0303-MAQUIM EQUIP INSTALACOES	1464	76730052	76730052	PAINEL ELÉTRICO COM TENSÃO 440 V	07/12/2016	1	121.950,00	121.950,00	0,67	142.600,00
67-QUA	2021	1	1.30201.0303-MAQUIM EQUIP INSTALACOES	1464	76730053	76730053	PAINEL ELÉTRICO COM TENSÃO 440 V	07/12/2016	1	6.356,00	6.356,00	0,67	7.400,00
2-FPS	2021	1	1.30201.0303-MAQUIM EQUIP INSTALACOES	2530	7021221	7021221	PAINEL ELÉTRICO DE DISTRIBUIÇÃO TENSÃO	30/06/2013	1	476.552,00	476.552,00	0,67	557.500,00
2-FPS	2021	1	1.30201.0303-MAQUIM EQUIP INSTALACOES	2525	7021988	7021988	PAINEL ELÉTRICO DE DISTRIBUIÇÃO TENSÃO	04/10/2005	1	19.917,23	19.917,23	0,42	17.004,68
2-FPS	2021	1	1.30201.0303-MAQUIM EQUIP INSTALACOES	2525	7023198	7023198	PARTE DO MOINHO DE CARVÃO-MUNHAO 500X500	04/10/2005	1	56.658,54	56.658,54	0,42	48.373,21
2-FPS	2021	1	1.30201.0303-MAQUIM EQUIP INSTALACOES	2521	7023373	7023373	PARTE DO MOINHO DE CARVÃO-MUNHAO 800X500	16/02/2009	1	365.434,28	365.434,28	0,52	690.200,00
2-FPS	2021	1	1.30201.0303-MAQUIM EQUIP INSTALACOES	2501	7211570	7211570	PARTE DO MOINHO DE CARVÃO-MUNHAO 800X500	10/07/2009	6	180.000,00	180.000,00	0,95	180.811,00
2-FPS	2021	1	1.30201.0303-MAQUIM EQUIP INSTALACOES	2527	7023001	7023001	PECAS DE RESERVA P/ O FORNO 1	31/12/2014	1	247.446,44	247.446,44	0,71	343.100,00
2-FPS	2021	1	1.30201.0303-MAQUIM EQUIP INSTALACOES	2565	7023553	7023553	PRELIZADORA MGT-125	19/10/2013	1	92.565,00	92.565,00	0,55	140.400,00
67-QUA	2021	1	1.30201.0303-MAQUIM EQUIP INSTALACOES	1464	7673003	7673003	PENEIRA ROTATIVA WABCO TUPMEDIAM.1800	07/12/2016	1	6.468,00	6.468,00	0,71	7.500,00
67-QUA	2021	1	1.30201.0303-MAQUIM EQUIP INSTALACOES	1464	7673009	7673009	PENEIRA ROTATIVA WABCO TUPMEDIAMETRO	07/12/2016	1	6.468,00	6.468,00	0,71	7.500,00
67-QUA	2021	1	1.30201.0303-MAQUIM EQUIP INSTALACOES	1464	7673009	7673009	PENEIRA VIBRATORIA INCLINADA DUPLX	07/12/2016	1	69.281,00	69.281,00	0,71	86.700,00
2-FPS	2021	1	1.30201.0303-MAQUIM EQUIP INSTALACOES	2502	7023117	7023117	PENEIRA VIBRATORIA WABCO NORBERG MODCY	31/03/2003	1	74.112,00	74.112,00	0,71	86.700,00
2-FPS	2021	1	1.30201.0303-MAQUIM EQUIP INSTALACOES	2502	7023547	7023547	PERFURATRIZ HIDRAULICA ROC-05-11	07/12/2016	1	257.440,56	257.440,56	0,32	189.135,06
2-FPS	2021	1	1.30201.0303-MAQUIM EQUIP INSTALACOES	2527	7022005	7022005	PERFURATRIZ HIDRAULICA SANDVIKDX 800	13/06/2013	1	918.487,00	918.487,00	0,63	1.409.000,00
2-FPS	2021	1	1.30201.0303-MAQUIM EQUIP INSTALACOES	2571	7023706	7023706	PINHAO PRIM.990MM.MOD30.3DENTES.C/EIO	31/12/2014	1	404.610,60	404.610,60	0,63	561.100,00
2-FPS	2021	1	1.30201.0303-MAQUIM EQUIP INSTALACOES	2516	7023692	7023692	PLUMOMETRO BASCULA WOOD WTB-100 RES. 2MM	01/04/2016	1	4.099,73	4.099,73	0,32	4.800,00
2-FPS	2021	1	1.30201.0303-MAQUIM EQUIP INSTALACOES	3121	7024198	7024198	POLEA DE FREIO Q3036MM.FOTO NODULAR	01/11/2015					

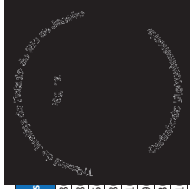

Aquisição	Ano cálculo	Mes cálculo	Centro de custo	Coma contabil	Inventário	Inventário pai	Cod	Descrição do inventário	Parcela	Valor da aquisição	Referencial	F.D.	Valor de Repos
2-FPS	2021	1	1.302010303	MAQUIM EQUIP INSTALACOES	70238454	7023454	7023454-1	REDUTOR ENTRADA 1780RPM SAIDA 220W GW	1	90.607,32	90.607,32	0,55	169,82
2-FPS	2021	1	1.302010303	MAQUIM EQUIP INSTALACOES	7023521	7023521	7023521-1	REDUTOR ENTRADA 1784 RPM	1	41.549,37	41.549,37	0,68	66,8
2-FPS	2021	1	1.302010303	MAQUIM EQUIP INSTALACOES	7023457	7023457	7023457-1	REDUTOR ROTACAO ENT 1135 ROTACAO SAIDA	1	195.130,50	195.130,50	0,55	361,15
2-FPS	2021	1	1.302010303	MAQUIM EQUIP INSTALACOES	7023502	7023502	7023502-1	REDUTOR ROTACAO ENT 1200 ROTACAO SAIDA 3.38	1	173.615,73	173.615,73	0,59	305,85
2-FPS	2021	1	1.302010303	MAQUIM EQUIP INSTALACOES	7023400	7023400	7023400-1	REDUTOR ROTACAO ENT 1200 ROTACAO SAIDA 3	1	174.476,25	174.476,25	0,52	329,1
2-FPS	2021	1	1.302010303	MAQUIM EQUIP INSTALACOES	7023401	7023401	7023401-1	REDUTOR ROTACAO ENTRADA 1800 ROTACAO	1	180.746,61	180.746,61	0,52	340,19
2-FPS	2021	1	1.302010303	MAQUIM EQUIP INSTALACOES	7022009	7022009	7022009-1	REDUTOR TIPO 11 K55 N 1720	1	127.948,49	127.948,49	0,59	241,13
2-FPS	2021	1	1.302010303	MAQUIM EQUIP INSTALACOES	72134181	72134181	72134181-1	REFORMA DO SUBEST. 517 DESDE AREA FABR OS	1	46.610,54	46.610,54	0,59	83,1
2-FPS	2021	1	1.302010303	MAQUIM EQUIP INSTALACOES	7213181	7213181	7213181-1	REFORMA DA SUSTENTACAO MEDIA TENSO-INCIN	1	136.174,57	136.174,57	0,59	202.820,00
2-FPS	2021	1	1.302010303	MAQUIM EQUIP INSTALACOES	7217550	7217550	7217550-1	REFORMA NA INFRAESTRUTURA PCM E ALUMOX	1	4.988.057,93	4.988.057,93	0,67	35.28.861,95
2-FPS	2021	1	1.302010303	MAQUIM EQUIP INSTALACOES	7217540	7217540	7217540-1	REFORMA NA INFRAESTRUTURA PCM E ALUMOX	1	161.154,15	161.154,15	-	161.154,15
67-QUA	2021	1	1.302010303	MAQUIM EQUIP INSTALACOES	76730028	76730028	76730028-1	RESERVATORIO DAR COMPRIMIDO TIPO PULMAO	1	35.543,00	35.543,00	0,67	35.543,00
67-QUA	2021	1	1.302010303	MAQUIM EQUIP INSTALACOES	76730029	76730029	76730029-1	RESERVATORIO DAR COMPRIMIDO TIPO PULMAO	1	1.499,00	1.499,00	0,67	1.700,00
5-FMC	2021	1	1.302010302	EDIFICIOS	7053061	7053061	7053061-1	RESERVATORIO D'PREMAGEM AR COMPRIMIDO CA	1	4.652,31	4.652,31	0,37	1.139,00
2-FPS	2021	1	1.302010303	MAQUIM EQUIP INSTALACOES	7215210	7215210	7215210-1	RESERVATORIO DE LÍQUIDE E TRANSPORTADOR CA	1	11.038.458,01	11.038.458,01	0,63	7.053.461,57
2-FPS	2021	1	1.302010303	MAQUIM EQUIP INSTALACOES	7023690	7023690	7023690-1	RESFRADOR C/MS49-R1220 P/ RAO X/P24000	1	26.184.600,55	26.184.600,55	0,63	16.731.691,48
2-FPS	2021	1	1.302010303	MAQUIM EQUIP INSTALACOES	72150303	72150303	72150303-1	RETOMADORA DE CALCAÇA E TRANSPORTADORA	1	15.401.356,69	15.401.356,69	0,55	8.884.515,19
67-QUA	2021	1	1.302010303	MAQUIM EQUIP INSTALACOES	7677004	7677004	7677004-1	RETOMADORA DE CALCAÇA E TRANSPORTADORA	1	38.240,00	38.240,00	0,67	29.949,00
2-FPS	2021	1	1.302010311	LOCOMOTIVAS E VAGÖES FER	70211006	70211006	70211006-1	RODEIRO FERROV 6.1/2 COMPLETO	1	9.165,90	9.165,90	0,32	17.600,00
2-FPS	2021	1	1.302010311	LOCOMOTIVAS E VAGÖES FER	70211007	70211007	70211007-1	RODEIRO FERROV 6.1/2 COMPLETO	1	9.165,90	9.165,90	0,32	17.600,00
2-FPS	2021	1	1.302010311	LOCOMOTIVAS E VAGÖES FER	70211008	70211008	70211008-1	RODEIRO FERROV 6.1/2 COMPLETO	1	9.165,90	9.165,90	0,32	17.600,00
2-FPS	2021	1	1.302010311	LOCOMOTIVAS E VAGÖES FER	70211009	70211009	70211009-1	RODEIRO FERROV 6.1/2 COMPLETO	1	9.165,90	9.165,90	0,32	17.600,00
2-FPS	2021	1	1.302010311	LOCOMOTIVAS E VAGÖES FER	70211010	70211010	70211010-1	RODEIRO FERROV 6.1/2 COMPLETO	1	9.165,90	9.165,90	0,32	17.600,00
2-FPS	2021	1	1.302010311	LOCOMOTIVAS E VAGÖES FER	70211011	70211011	70211011-1	RODEIRO FERROV 6.1/2 COMPLETO	1	9.165,90	9.165,90	0,32	17.600,00
2-FPS	2021	1	1.302010311	LOCOMOTIVAS E VAGÖES FER	70211012	70211012	70211012-1	RODEIRO FERROV 6.1/2 COMPLETO	1	9.165,90	9.165,90	0,32	17.600,00
2-FPS	2021	1	1.302010311	LOCOMOTIVAS E VAGÖES FER	70211013	70211013	70211013-1	RODEIRO FERROV 6.1/2 COMPLETO	1	9.165,90	9.165,90	0,32	17.600,00
2-FPS	2021	1	1.302010311	LOCOMOTIVAS E VAGÖES FER	70211014	70211014	70211014-1	RODEIRO FERROV 6.1/2 COMPLETO	1	9.165,90	9.165,90	0,32	17.600,00
2-FPS	2021	1	1.302010311	LOCOMOTIVAS E VAGÖES FER	70211015	70211015	70211015-1	RODEIRO FERROV 6.1/2 COMPLETO	1	9.165,90	9.165,90	0,32	17.600,00
2-FPS	2021	1	1.302010311	LOCOMOTIVAS E VAGÖES FER	70211016	70211016	70211016-1	RODEIRO FERROV 6.1/2 COMPLETO	1	9.165,90	9.165,90	0,32	17.600,00
2-FPS	2021	1	1.302010311	LOCOMOTIVAS E VAGÖES FER	70211017	70211017	70211017-1	RODEIRO FERROV 6.1/2 COMPLETO	1	9.165,90	9.165,90	0,32	17.600,00
2-FPS	2021	1	1.302010311	LOCOMOTIVAS E VAGÖES FER	70211018	70211018	70211018-1	RODEIRO FERROV 6.1/2 COMPLETO	1	9.165,90	9.165,90	0,32	17.600,00
2-FPS	2021	1	1.302010311	LOCOMOTIVAS E VAGÖES FER	70211019	70211019	70211019-1	RODEIRO FERROV 6.1/2 COMPLETO	1	9.165,90	9.165,90	0,32	17.600,00
2-FPS	2021	1	1.302010311	LOCOMOTIVAS E VAGÖES FER	70211020	70211020	70211020-1	RODEIRO FERROV 6.1/2 COMPLETO	1	9.165,90	9.165,90	0,32	17.600,00
2-FPS	2021	1	1.302010311	LOCOMOTIVAS E VAGÖES FER	70211021	70211021	70211021-1	RODEIRO FERROV 6.1/2 COMPLETO	1	9.165,90	9.165,90	0,32	17.600,00
2-FPS	2021	1	1.302010311	LOCOMOTIVAS E VAGÖES FER	70211022	70211022	70211022-1	RODEIRO FERROV 6.1/2 COMPLETO	1	9.165,90	9.165,90	0,32	17.600,00
2-FPS	2021	1	1.302010311	LOCOMOTIVAS E VAGÖES FER	70211023	70211023	70211023-1	RODEIRO FERROV 6.1/2 COMPLETO	1	9.165,90	9.165,90	0,32	17.600,00
2-FPS	2021	1	1.302010311	LOCOMOTIVAS E VAGÖES FER	70211024	70211024	70211024-1	RODEIRO FERROV 6.1/2 COMPLETO	1	9.165,90	9.165,90	0,32	17.600,00
2-FPS	2021	1	1.302010311	LOCOMOTIVAS E VAGÖES FER	70211025	70211025	70211025-1	RODEIRO FERROV 6.1/2 COMPLETO	1	9.165,90	9.165,90	0,32	17.600,00
2-FPS	2021	1	1.302010311	LOCOMOTIVAS E VAGÖES FER	70211026	70211026	70211026-1	RODEIRO FERROV 6.1/2 COMPLETO	1	9.165,90	9.165,90	0,32	17.600,00
2-FPS	2021	1	1.302010311	LOCOMOTIVAS E VAGÖES FER	70211027	70211027	70211027-1	RODEIRO FERROV 6.1/2 COMPLETO	1	9.165,90	9.165,90	0,32	17.600,00
2-FPS	2021	1	1.302010311	LOCOMOTIVAS E VAGÖES FER	70211028	70211028	70211028-1	RODEIRO FERROV 6.1/2 COMPLETO	1	9.165,90	9.165,90	0,32	17.600,00
2-FPS	2021	1	1.302010311	LOCOMOTIVAS E VAGÖES FER	70211029	70211029	70211029-1	RODEIRO FERROV 6.1/2 COMPLETO	1	9.165,90	9.165,90	0,32	17.600,00
2-FPS	2021	1	1.302010311	LOCOMOTIVAS E VAGÖES FER	70211030	70211030	70211030-1	RODEIRO FERROV 6.1/2 COMPLETO	1	9.165,90	9.165,90	0,32	17.600,00
2-FPS	2021	1	1.302010311	LOCOMOTIVAS E VAGÖES FER	70211031	70211031	70211031-1	RODEIRO FERROV 6.1/2 COMPLETO	1	9.165,90	9.165,90	0,32	17.600,00
2-FPS	2021	1	1.302010311	LOCOMOTIVAS E VAGÖES FER	70211032	70211032	70211032-1	RODEIRO FERROV 6.1/2 COMPLETO	1	9.165,90	9.165,90	0,32	17.600,00
2-FPS	2021	1	1.302010311	LOCOMOTIVAS E VAGÖES FER	70211033	70211033	70211033-1	RODEIRO FERROV 6.1/2 COMPLETO	1	9.165,90	9.165,90	0,32	17.600,00
2-FPS	2021	1	1.302010311	LOCOMOTIVAS E VAGÖES FER	70211034	70211034	70211034-1	RODEIRO FERROV 6.1/2 COMPLETO	1	9.165,90	9.165,90	0,32	17.600,00
2-FPS	2021	1	1.302010311	LOCOMOTIVAS E VAGÖES FER	70211035	70211035	70211035-1	RODEIRO FERROV 6.1/2 COMPLETO	1	9.165,90	9.165,90	0,32	17.600,00
2-FPS	2021	1	1.302010311	LOCOMOTIVAS E VAGÖES FER	70211036	70211036	70211036-1	RODEIRO FERROV 6.1/2 COMPLETO	1	9.165,90	9.165,90	0,32	17.600,00
2-FPS	2021	1	1.302010311	LOCOMOTIVAS E VAGÖES FER	70211037	70211037	70211037-1	RODEIRO FERROV 6.1/2 COMPLETO	1	9.165,90	9.165,90	0,32	17.600,00
2-FPS	2021	1	1.302010311	LOCOMOTIVAS E VAGÖES FER	70211038	70211038	70211038-1	RODEIRO FERROV 6.1/2 COMPLETO	1	9.165,90	9.165,90	0,32	17.600,00
2-FPS	2021	1	1.302010311	LOCOMOTIVAS E VAGÖES FER	70211039	70211039	70211039-1	RODEIRO FERROV 6.1/2 COMPLETO	1	9.165,90	9.165,90	0,32	17.600,00
2-FPS	2021	1	1.302010311	LOCOMOTIVAS E VAGÖES FER	70211040	70211040	70211040-1	RODEIRO FERROV 6.1/2 COMPLETO	1	9.165,90	9.165,90	0,32	17.600,00
2-FPS	2021	1	1.302010311	LOCOMOTIVAS E VAGÖES FER	70211041	70211041	70211041-1	RODEIRO FERROV 6.1/2 COMPLETO	1	9.165,90	9.165,90	0,32	17.600,00
2-FPS	2021	1	1.302010311	LOCOMOTIVAS E VAGÖES FER	70211042	70211042	70211042-1	RODEIRO FERROV 6.1/2 COMPLETO	1	9.165,90	9.165,90	0,32	17.600,00
2-FPS	2021	1	1.302010311	LOCOMOTIVAS E VAGÖES FER	70211043	70211043	70211043-1	RODEIRO FERROV 6.1/2 COMPLETO	1	9.165,90	9.165,90	0,32	17.600,00
2-FPS	2021	1	1.302010311	LOCOMOTIVAS E VAGÖES FER	70211044	70211044	70211044-1	RODEIRO FERROV 6.1/2 COMPLETO	1	9.165,90	9.165,90	0,32	17.600,00
2-FPS	2021	1	1.302010311	LOCOMOTIVAS E VAGÖES FER	70211045	70211045	70211045-1	RODEIRO FERROV 6.1/2 COMPLETO	1	9.165,90	9.165,90	0,32	17.600,00
2-FPS	2021	1	1.302010311	LOCOMOTIVAS E VAGÖES FER	70211046	70211046	70211046-1	RODEIRO FERROV 6.1/2 COMPLETO	1	9.165,90	9.165,90	0,32	17.600,00
2-FPS	2021	1	1.302010311	LOCOMOTIVAS E VAGÖES FER	70211047	70211047	70211047-1	RODEIRO FERROV 6.1/2 COMPLETO	1	9.165,90	9.165,90	0,32	17.600,00
2-FPS	2021	1	1.302010311	LOCOMOTIVAS E VAGÖES FER	70211048	70211048	70211048-1	RODEIRO FERROV 6.1/2 COMPLETO	1	9.165,90	9.165,90	0,32	17.600,00
2-FPS	2021	1	1.302010311	LOCOMOTIVAS E VAGÖES FER	70211049	70211049	70211049-1	RODEIRO FERROV 6.1/2 COMPLETO	1	9.165,90	9.165,90	0,32	17.600,00
2-FPS	2021	1	1.302010311	LOCOMOTIVAS E VAGÖES FER	70211050	70211050	70211050-1	RODEIRO FERROV 6.1/2 COMPLETO	1	9.165,90	9.165,90	0,32	17.600,00
2-FPS	2021	1	1.302010311	LOCOMOTIVAS E VAGÖES FER	70211051	70211051	70211051-1	RODEIRO FERROV 6.1/2 COMPLETO	1	9.165,90	9.165,90	0,32	17.600,00
2-FPS	2021	1	1.302010311	LOCOMOTIVAS E VAGÖES FER	70211052	70211052	70211052-1	RODEIRO FERROV 6.1/2 COMPLETO	1	9.165,90	9.165,90	0,32	17.600,00
2-FPS	2021	1	1.302010311	LOCOMOTIVAS E VAGÖES FER	70211053	70211053	70211053-1	RODEIRO FERROV 6.1/2 COMPLETO	1	9.165,90	9.165,90	0,32	17.600,00
2-FPS	2021	1	1.302010311	LOCOMOTIVAS E VAGÖES FER	70211054	70211054	70211054-1	RODEIRO FERROV 6.1/2 COMPLETO	1	9.165,90	9.165,90	0,32	17.600,00
2-FPS	2021	1	1.302010311	LOCOMOTIVAS E VAGÖES FER	70211055	70211055	70211055-1	RODEIRO FERROV 6.1/2 COMPLETO	1	9.165,90	9.165,90	0,32	17.600,00
2-FPS	2021	1	1.302010311	LOCOMOTIVAS E VAGÖES FER	70211056	70211056	70211056-1	RODEIRO FERROV 6.1/2 COMPLETO	1	9.165,90	9.165,90	0,32	17.600,00
2-FPS	2021	1	1.302010311	LOCOMOTIVAS E VAGÖES FER	70211057	70211057	70211057-1	RODEIRO FERROV 6.1/2 COMPLE					



Aquisição	Ano calculo	Mes calculo	Centro de custo	Coma contabil	Inventário	Inventário pai	Cod	Descricao do inventario	Data de aquisição	Parcela	Valor da aquisição	Referencial	F.D.	Valor de Repos
5-FMC	2021	1	1302010303-MAQUIN EQUIP INSTALACOES	1571	9000140	9000140	9000140-1	SILO DE CIMENTO -AF-	31/01/1993	1	1.076,06	255.323,50	0,32	374,6
2-FPS	2021	1	1302010303-MAQUIN EQUIP INSTALACOES	2527	90018177	90018177	90018177-1	SILO DE ESCORIA	30/11/1994	1	30.519,77	39.346,19	0,37	74,8
6-COA	2021	1	1302010303-MAQUIN EQUIP INSTALACOES	1464	76730044	76730044	76730044-1	SILO DE RECEBIMENTO EMACO CARBONO	07/12/2010	1	87.312,00	87.312,00	0,76	102,1
2-FPS	2021	1	1302010303-MAQUIN EQUIP INSTALACOES	2564	70530044	70530044	70530044-1	SILO METALICO 500X2000 MM C/E NRS DV5	31/12/1997	1	296.046,56	296.046,56	0,20	184,6
5-FMC	2021	1	1302010303-MAQUIN EQUIP INSTALACOES	1596	70530049	70530049	70530049-1	SILOMOR P/ARMAZ. CIMENTO DE GRANUL INDIUMIX	30/11/2000	1	34.848,68	34.848,68	0,26	27,1
2-FPS	2021	1	1302010302-EDIFICIOS	2564	7000150	7000150	7000150-1	SILOS DE ADMIX. CIMENTO CONSTRUCOAO	31/12/1995	1	392.259,35	392.259,35	0,37	603,2
2-FPS	2021	1	1302010302-EDIFICIOS	2564	5300127	5300127	5300127-1	SILOS DE C/GRANUL/ENSAJO UNID PREDIO AN	31/12/1995	1	541.672,71	541.672,71	0,37	833,0
2-FPS	2021	1	1302010302-EDIFICIOS	2564	5300126	5300126	5300126-1	SILOS DE C/GRANUL/ENSAJO UNID DIAM 22,5M	31/12/1995	1	261.453,67	261.453,67	0,37	402,1
2-FPS	2021	1	1302010302-EDIFICIOS	2564	3300117	3300117	3300117-1	SILOS DE FARRINHA CURIA DIAM 12,5M ALT	31/12/1995	1	384.768,97	384.768,97	0,37	581,75
2-FPS	2021	1	1302010302-EDIFICIOS	2564	350046	350046	350046-1	SIST DESP/ARMAZO SILOS MET C/FILTROS,	31/12/1997	1	113.160,37	113.160,37	0,12	48.968,97
2-FPS	2021	1	1302010303-MAQUIN EQUIP INSTALACOES	2517	7212950	7212950	7212950-1	SIST DRENAGEM NO PATIO DE ESCORIA	31/07/2013	1	20.691,00	20.691,00	0,55	31.620,00
2-FPS	2021	1	1302010303-MAQUIN EQUIP INSTALACOES	2517	350061	350061	350061-1	SIST ESPECIAL FUNDO VENT PYRES SILO CO	31/12/1997	1	498.093,10	498.093,10	0,10	179.620,49
2-FPS	2021	1	1302010303-MAQUIN EQUIP INSTALACOES	2517	350035	350035	350035-1	SIST SEF ARMARIZ P/ CARREG TRANSP CONTINU	31/12/1997	1	678.422,48	678.422,48	0,10	244.650,21
2-FPS	2021	1	1302010303-MAQUIN EQUIP INSTALACOES	2517	7213560	7213560	7213560-1	SIST SEF ALUM RES P/NEUS PIC FORNOS 1E	31/12/2013	1	10.200,89	10.200,89	0,55	15.100,00
2-FPS	2021	1	1302010303-MAQUIN EQUIP INSTALACOES	2517	7023355	7023355	7023355-1	SIST ANALIS. DE NOX CAMARA ENTRADA FORN	31/12/2008	1	37.163,74	37.163,74	0,37	56.122,00
2-FPS	2021	1	1302010303-MAQUIN EQUIP INSTALACOES	2517	7710140	7710140	7710140-1	SIST INIECAO COQUE	31/12/2000	1	531.639,70	531.639,70	0,16	253.238,36
2-FPS	2021	1	1302010303-MAQUIN EQUIP INSTALACOES	2517	7212483	7212483	7212483-1	SIST. TRANSP. CIMENTO P/ SILO	31/12/2000	1	82.856,73	82.856,73	0,16	39.467,52
2-FPS	2021	1	1302010303-MAQUIN EQUIP INSTALACOES	2517	7023007	7023007	7023007-1	SIST. DE MONIT/RAO DE DESLOCAM.ALIANCA	13/07/2000	1	72.160,00	72.160,00	0,42	133.800,00
2-FPS	2021	1	1302010303-MAQUIN EQUIP INSTALACOES	2517	7023008	7023008	7023008-1	SIST. THERMALERI CS100 MONIT/RAO TEMPER	13/07/2000	1	74.343,54	74.343,54	0,14	31.925,47
2-FPS	2021	1	1302010303-MAQUIN EQUIP INSTALACOES	2517	7023040	7023040	7023040-1	SISTEMA DE BATOMENTO P/EFLORETILO	09/02/2001	1	39.387,35	39.387,35	0,16	18.554,47
2-FPS	2021	1	1302010303-MAQUIN EQUIP INSTALACOES	2515	7023877	7023877	7023877-1	SISTEMA DE CAPTACAO FLUANTE EG0111	17/09/1993	1	105.746,86	105.746,86	0,89	111.700,00
2-FPS	2021	1	1302010303-MAQUIN EQUIP INSTALACOES	3121	7663001	7663001	7663001-1	SISTEMA DE DESP/ARMAZO DOS ARRASTADOR	30/09/1995	1	10.183,48	11.156,86	0,10	4.834,39
2-FPS	2021	1	1302010303-MAQUIN EQUIP INSTALACOES	3121	7210850	7210850	7210850-1	SISTEMA DE VIGILANCIA ELETRONICA	01/06/1916	1	11.626,82	11.626,82	0,59	13.700,00
2-FPS	2021	1	1302010303-MAQUIN EQUIP INSTALACOES	2511	7212860	7212860	7212860-1	SISTEMA TRANSP. C/INCUER	31/12/2016	1	13.133,57	13.133,57	0,22	8.601,96
2-FPS	2021	1	1302010303-MAQUIN EQUIP INSTALACOES	2517	7212870	7212870	7212870-1	SONDA ANGOST ANALISE GASES TORRE	31/07/2013	1	83.944,01	83.944,01	0,49	128.200,00
2-FPS	2021	1	1302010303-MAQUIN EQUIP INSTALACOES	2517	7023600	7023600	7023600-1	SONDA P/ ANALISE DE GASES ENTR FORNO	30/04/2015	1	5.562,85	5.562,85	0,12	8.400,00
2-FPS	2021	1	1302010303-MAQUIN EQUIP INSTALACOES	2517	7023081	7023081	7023081-1	SONDA VIBRATORIA SULPHAN 7000MM	19/09/2001	1	9.512,98	9.512,98	0,24	7.700,00
2-FPS	2021	1	1302010303-MAQUIN EQUIP INSTALACOES	2517	7023081	7023081	7023081-1	SOPHADOR	19/09/2001	1	9.512,98	9.512,98	0,10	2.649,65
2-FPS	2021	1	1302010303-MAQUIN EQUIP INSTALACOES	2517	7023082	7023082	7023082-1	SOPHADOR	19/09/2001	1	9.512,98	9.512,98	0,10	2.649,65
2-FPS	2021	1	1302010303-MAQUIN EQUIP INSTALACOES	2519	7012900	7012900	7012900-1	SOPHADOR OMEI SRT-1027 ROOTS TRIBUIO	10/06/2009	1	10.036,07	10.036,07	0,24	4.560,00
2-FPS	2021	1	1302010312-PEÇAS E CONJUNTOS DE DEREP	2541	7012921	7012921	7012921-1	SOPHADOR OMEI SRT-1027 ROOTS TRIBUIO	10/06/2009	1	10.036,07	10.036,07	0,24	19.000,00
2-FPS	2021	1	1302010312-PEÇAS E CONJUNTOS DE DEREP	2541	7021282	7021282	7021282-1	SOPHADOR SRT/108	31/12/2013	1	13.647,10	13.647,10	0,45	20.200,00
2-FPS	2021	1	1302010312-PEÇAS E CONJUNTOS DE DEREP	2543	7023577	7023577	7023577-1	SOPHADOR TIPO ROOTS MOD SRT/101-1027	28/02/2014	1	13.647,11	13.647,11	0,45	29.800,00
2-FPS	2021	1	1302010303-MAQUIN EQUIP INSTALACOES	2517	7023573	7023573	7023573-1	SOPHADOR TIPO ROOTS SRT/101	20/330.50	1	20.330,50	20.330,50	0,45	29.800,00
2-FPS	2021	1	1302010303-MAQUIN EQUIP INSTALACOES	2517	7023593	7023593	7023593-1	SOPHADOR TIPO ROOTS SRT/1-123 OMEI	01/02/2014	1	18.275,36	18.275,36	0,45	27.400,00
2-FPS	2021	1	1302010303-MAQUIN EQUIP INSTALACOES	2517	7023576	7023576	7023576-1	SOPHADOR TIPO ROOTS SRTV-2138 OMEI	39.510.26	1	39.510,26	39.510,26	0,49	54.700,00
2-FPS	2021	1	1302010303-MAQUIN EQUIP INSTALACOES	2517	7023589	7023589	7023589-1	SOPHADOR TIPO ROOTS SRTV-0821 OMEI	71.008.11	1	71.008,11	71.008,11	0,45	104.100,00
2-FPS	2021	1	1302010303-MAQUIN EQUIP INSTALACOES	2517	7215110	7215110	7215110-1	SUBST ACAO 138/66V L1 E L2 - LH2	24/11/2014	1	46.277,47	46.277,47	0,49	86.845,00
2-FPS	2021	1	1302010303-MAQUIN EQUIP INSTALACOES	2517	7216620	7216620	7216620-1	SUBST CPU D0 PLC S1ST COPROCESSAMENTO E	30/06/2013	1	5.283.586,60	5.283.586,60	0,67	11.172,00
2-FPS	2021	1	1302010303-MAQUIN EQUIP INSTALACOES	2519	7217000	7217000	7217000-1	SUBST. CHUTE TRANSFER. CORREIA T41 P 143	31/01/2020	1	35.396,91	35.396,91	0,82	36.700,00
2-FPS	2021	1	1302010303-MAQUIN EQUIP INSTALACOES	2519	7214500	7214500	7214500-1	SUBST. UNIDADE DE TRATAMENTO AR COMPRIDO	30/11/2020	1	19.102,80	19.102,80	0,95	18.200,00
2-FPS	2021	1	1302010303-MAQUIN EQUIP INSTALACOES	2517	7213700	7213700	7213700-1	SUBST. ACIONAM.MOTOR BRITADOR DE C/INCUER	30/09/2016	1	19.660,99	19.660,99	0,71	16.472,00
2-FPS	2021	1	1302010303-MAQUIN EQUIP INSTALACOES	2517	7213020	7213020	7213020-1	SUBST. CONVERS.FREQUENCIA CACC.VEN FO	10/02/2013	1	109.023,67	109.023,67	0,67	151.200,00
2-FPS	2021	1	1302010303-MAQUIN EQUIP INSTALACOES	2518	7214320	7214320	7214320-1	SUBST. TETO INTERM.METEOROLOGICA	485.578.15	1	485.578,15	485.578,15	0,49	665.300,00
2-FPS	2021	1	1302010304-EQUIP DE INFORMATICA	3121	7024166	7024166	7024166-1	SUBST. TETO INTERM.METEOROLOGICA	24.263.26	1	24.263,26	24.263,26	0,49	37.000,00
2-FPS	2021	1	1302010304-EQUIP DE INFORMATICA	3121	7024066	7024066	7024066-1	SWITCH 489 C/PORT. SUP.COR.FORI	134.311.86	1	134.311,86	134.311,86	0,71	186.700,00
2-FPS	2021	1	1302010304-EQUIP DE INFORMATICA	3111	704542	704542	704542-1	SWITCH HP MOD.1910.48 PORTAS	8.712.00	1	8.712,00	8.712,00	0,35	4.070,00
2-FPS	2021	1	1302010303-MAQUIN EQUIP INSTALACOES	2515	7214270	7214270	7214270-1	SWITCH TP-LINK TL-SG140 24 PORTAS	1.798.00	1	1.798,00	1.798,00	0,49	840,00
2-FPS	2021	1	1302010303-MAQUIN EQUIP INSTALACOES	2515	7216680	7216680	7216680-1	SWITCH HP MOD.1910.48 PORTAS	704.61	1	704,61	704,61	0,49	700,00
2-FPS	2021	1	1302010303-MAQUIN EQUIP INSTALACOES	2516	7214250	7214250	7214250-1	T20-SUBST.TOTAL DE LAMINAS E APOIO	1.971.616,10	1	1.971.616,10	1.971.616,10	0,63	2.179.600,00
2-FPS	2021	1	1302010303-MAQUIN EQUIP INSTALACOES	2516	7214250	7214250	7214250-1	T49-SUBST.TOTAL CORREIA TRANSP.CALCARIO	247.419,20	6	247.419,20	247.419,20	0,76	447.419,20
2-FPS	2021	1	1302010303-MAQUIN EQUIP INSTALACOES	2516	7214250	7214250	7214250-1	T50-MONTAG.MOEGA TRANSP.P/INEL.GROSSO	286.684,34	1	286.684,34	286.684,34	0,89	297.400,00
2-FPS	2021	1	1302010303-MAQUIN EQUIP INSTALACOES	2517	7023681	7023681	7023681-1	TAMBOR ACIONAMENTO 900X90X1775 ERO 85	24.962.18	1	24.962,18	24.962,18	0,63	34.600,00
2-FPS	2021	1	1302010303-MAQUIN EQUIP INSTALACOES	2517	7023689	7023689	7023689-1	TAMBOR ACIONAMENTO 900X90X1775 ERO 85	119.115.47	1	119.115,47	119.115,47	0,71	141.000,00
2-FPS	2021	1	1302010303-MAQUIN EQUIP INSTALACOES	2517	7023452	7023452	7023452-1	TAMBOR MAGNETICO PERMANENTE DIAM 300K	5.958.90	1	5.958,90	5.958,90	0,26	7.500,00
2-FPS	2021	1	1302010303-MAQUIN EQUIP INSTALACOES	2517	7023452	7023452	7023452-1	TAMBOR MAGNETICO PERMANENTE DIAM 300K	12.252,47	1	12.252,47	12.252,47	0,29	2.088,00
2-FPS	2021	1	1302010303-MAQUIN EQUIP INSTALACOES	2517	7023683	7023683	7023683-1	TAMBOR RETORNO DIAM. 400X910MM EMO 80MM	7.409.52	1	7.409,52	7.409,52	0,10	13.800,00
2-FPS	2021	1	1302010303-MAQUIN EQUIP INSTALACOES	2517	7023683	7023683	7023683-1	TAMBOR RETORNO DIAM. 400X910MM EMO 80MM	1.537.80	1	1.537,80	1.537,80	0,26	9.500,00
2-FPS	2021	1	1302010303-MAQUIN EQUIP INSTALACOES	2517	7023452	7023452	7023452-1	TERTIARY DUCT	37.853.74	1	37.853,74	37.853,74	0,55	58.000,00
2-FPS	2021	1	1302010303-MAQUIN EQUIP INSTALACOES	2516	7023730	7023730	7023730-1	TORNO MECANICO MARCA MARINI MOD. NO. 400	22.000,00	1	22.000,00	22.000,00	0,71	25.700,00
2-FPS	2021	1	1302010302-EDIFICIOS	2519	7215180	7215180	7215180-1	TORRE DE CONDIONAMENTO DE GASES - LH2	1.030.934.72	1	1.030.934,72	1.030.934,72	0,63	1.581.500,00
2-FPS	2021	1	1302010302-EDIFICIOS	2519	7215180	7215180	7215180-1	TORRE DE CONDIONAMENTO DE GASES - LH2	3.519.203,53	1	3.519.203,53	3.519.203,53	0,63	2.248.735,00
2-FPS	2021	1	1302010302-EDIFICIOS	2519	7215180	7215180	7215180-1	TORRE DE CONDIONAMENTO DE GASES - LH2	448.240,07	1	448.240,07	448.240,07	0,18	335.370,66
2-FPS	2021	1	1302010302-EDIFICIOS	2517	9001778	9001778	9001778-1	TORRE DE PURIFICACAO DES.02.2809/810	10.352.65	1	10.352,65	12.150,18	0,10	5.565,04
2-FPS	2021	1	1302010303-MAQUIN EQUIP INSTALACOES	251										



Aquisição	Ano cálculo	Mes cálculo	Conta contábil	Centro de custo	Inventário	Inventário pai	Cod	Descrição do inventário	Data de aquisição	Parcela	Valor da aquisição	Referencial	F.D.	Valor de Repos
2-FPS	2021	1	1.30201.0303-MAQUIM EQUIP INSTALACOES	2519	7013336	7013336	7013336-1	TROCADOR DE CALOR MODELO TST 125.8.A	07/01/2020	1	5.117,78	5.117,78	0,49	9.512,00
2-FPS	2021	1	1.30201.0303-MAQUIM EQUIP INSTALACOES	2518	7023866	7023866	7023866-1	TUBO DE NEOTRON - TIPO MEN 10.L1	28/06/2019	1	251.707,34	251.707,34	0,82	268.212,00
2-FPS	2021	1	1.30201.0303-MAQUIM EQUIP INSTALACOES	2518	7023476	7023476	7023476-1	TUBO DE RAO X ANODO DE RH KW NCM	10/06/2016	1	66.920,42	66.920,42	0,35	122.712,00
2-FPS	2021	1	1.30201.0303-MAQUIM EQUIP INSTALACOES	2517	450183	450183	450183-1	TUBULACAO DE OLEO	30/11/1995	1	197.086,65	197.086,65	0,10	83.199,00
2-FPS	2021	1	1.30201.0313-ATIVO FHO EM PROCESSO	2512	77216930	77216930	77216930-6	UNIDADE DE LUBRIFICACAO DOS ROLOS	09/04/2020	6	99.374,21	99.374,21	-	83.199,00
2-FPS	2021	1	1.30201.0313-ATIVO FHO EM PROCESSO	2512	77216930	77216930	77216930-7	UNIDADE DE LUBRIFICACAO P/ REDUTOR	09/04/2020	7	83.153,04	83.153,04	-	83.199,00
2-FPS	2021	1	1.30201.0313-ATIVO FHO EM PROCESSO	2512	77216930	77216930	77216930-5	UNIDADE HIDRAULICA DE ROLOS	09/04/2020	5	58.192,03	58.192,03	-	83.199,00
2-FPS	2021	1	1.30201.0303-MAQUIM EQUIP INSTALACOES	2512	72151304H2	72151304H2	72151304H2-1	USINA DE CONCRETO LHZ	30/06/2013	1	5.263,50	5.263,50	0,11	596.900,00
2-FPS	2021	1	1.30201.0303-MAQUIM EQUIP INSTALACOES	2519	7216690	7216690	7216690-1	VI09-SUBST TOTAL CORRENTE CENTRAL DO ELE	31/01/2020	1	389.129,03	389.129,03	0,89	596.900,00
2-FPS	2021	1	1.30201.0303-MAQUIM EQUIP INSTALACOES	2519	7216800	7216800	7216800-1	VI09-SUBST TOTAL CORRENTE CENTRAL DO ELE	31/01/2020	1	949.570,87	949.570,87	0,89	44.678,00
5-FMC	2021	1	1.30201.0303-MAQUIM EQUIP INSTALACOES	1566	7013329	7013329	7013329-1	VALVULA DOSADORA DE FLUXO MOTORIZADA	02/10/2009	1	17.397,29	17.397,29	0,26	876.739,00
2-FPS	2021	1	1.30201.0303-MAQUIM EQUIP INSTALACOES	2518	7022011	7022011	7022011-1	VALVULA DE OPERACAO PNEUMATICA DIAM 10"	19/11/2011	1	16.541,64	16.541,64	0,35	8.606,00
2-FPS	2021	1	1.30201.0303-MAQUIM EQUIP INSTALACOES	2518	7022011	7022011	7022011-1	VALVULA DE OPERACAO PNEUMATICA DIAM 10"	19/11/2011	1	16.541,65	16.541,65	0,35	8.835,00
5-FMC	2021	1	1.30201.0303-MAQUIM EQUIP INSTALACOES	1566	7013328	7013328	7013328-1	VALVULA DOSADORA DE FLUXO MOTORIZADA TAM	02/10/2009	1	17.397,29	17.397,29	0,26	8.606,00
2-FPS	2021	1	1.30201.0303-MAQUIM EQUIP INSTALACOES	2517	7023375	7023375	7023375-1	VALVULA PENDULAR DIAM 650MM DES M12 4866	26/02/2009	1	81.394,96	81.394,96	0,24	36.888,00
5-FMC	2021	1	1.30201.0303-MAQUIM EQUIP INSTALACOES	1517	7053038	7053038	7053038-1	VALVULA PENDULAR DIAM 650MM DES M12 4866	29/04/2020	1	36.888,00	36.888,00	0,24	175.700,00
7-DAVA	2021	1	1.30201.0303-MAQUIM EQUIP INSTALACOES	4310	7063001	7063001	7063001-1	VARREDORA INDUSTRIAL TENNANT 6400 GASOL	29/04/2020	1	95.000,00	95.000,00	0,24	42.120,00
2-FPS	2021	1	1.30201.0303-MAQUIM EQUIP INSTALACOES	2517	7023002	7023002	7023002-1	VARREDORA PROF MANUAL TERRAPLAST 5-00	05/01/2012	1	2.116,00	2.116,00	0,32	3.500,00
2-FPS	2021	1	1.30201.0303-MAQUIM EQUIP INSTALACOES	2518	7023705	7023705	7023705-1	VARREDORA PROF MANUAL TERRAPLAST 5-00	19/05/2009	1	2.055,42	2.055,42	0,20	1.760,00
2-FPS	2021	1	1.30201.0303-MAQUIM EQUIP INSTALACOES	2517	6219	6219	6219-1	VASO CALORIMETRICO C/IGNITOR METALICO	01/04/2016	1	34.687,89	34.687,89	0,63	41.400,00
5-FMC	2021	1	1.30201.0303-MAQUIM EQUIP INSTALACOES	1516	6237	6237	6237-1	VENTILADOR AXIAL DI-1050 C/MOTOR 15 CV	25/09/1996	1	2.491,00	2.491,00	0,10	957,98
2-FPS	2021	1	1.30201.0303-MAQUIM EQUIP INSTALACOES	2517	350039	350039	350039-1	VENTILADOR AXIAL DE 1050 C/MOTOR 15 CV	25/09/1996	1	2.491,00	2.491,00	0,10	957,98
2-FPS	2021	1	1.30201.0303-MAQUIM EQUIP INSTALACOES	2517	6027	6027	6027-1	VENTILADOR CENTRIFUGO MOD. KCS 48 SLS C/M	31/12/1997	1	3.952,27	3.952,27	0,10	1.502,51
2-FPS	2021	1	1.30201.0303-MAQUIM EQUIP INSTALACOES	2517	70233433	70233433	70233433-1	VENTILADOR DE AR PRIMARIO POLIURETANICO DO	01/07/1996	1	42.975,08	42.975,08	0,10	15.497,51
2-FPS	2021	1	1.30201.0303-MAQUIM EQUIP INSTALACOES	2517	7023434	7023434	7023434-1	VENTILADOR RA-450 VAZAO 1500 M3/H PRESSA	01/07/2010	1	11.660,00	11.660,00	0,10	4.513,27
2-FPS	2021	1	1.30201.0303-MAQUIM EQUIP INSTALACOES	2519	350030	350030	350030-1	VENTILADOR RA-450 VAZAO 1500 M3/H PRESSA	01/07/2010	1	4.381,79	4.381,79	0,39	8.000,00
2-FPS	2021	1	1.30201.0303-MAQUIM EQUIP INSTALACOES	2517	7023495	7023495	7023495-1	VENTILADOR RADIAL TIAGEM INDUSTRIA	31/12/1997	1	235.349,62	235.349,62	0,10	84.870,51
2-FPS	2021	1	1.30201.0303-MAQUIM EQUIP INSTALACOES	2517	7023496	7023496	7023496-1	VENTILADOR TIPO BR-100/800+60% DES DO	01/07/2010	1	19.108,76	19.108,76	0,39	34.900,00
2-FPS	2021	1	1.30201.0312-PEÇAS E CONJUNTOS DE REP	2512	7021207	7021207	7021207-1	VENTILADOR TIPO BR-100/800+60% DES DO	01/07/2010	1	19.108,75	19.108,75	0,39	13.611,00
2-FPS	2021	1	1.30201.0303-MAQUIM EQUIP INSTALACOES	2510	7023212	7023212	7023212-1	VIBRACAO MONITOR	30/06/2013	1	7.850,11	7.850,11	0,49	5.880,00
3-FRU	2021	1	1.30201.0304-EQUIP DE INFORMATICA	3110	7034064	7034064	7034064-1	VIGA DE ROLOMENTO DO CAIRO DE SENHO	27/06/2008	1	25.919,78	25.919,78	0,12	52.300,00
2-FPS	2021	1	1.30201.0312-PEÇAS E CONJUNTOS DE REP	2519	7021236	7021236	7021236-1	VIGA DE 5470 - COM SSDI 2868	31/10/2014	1	2.276,08	2.276,08	0,12	6.276,00
2-FPS	2021	1	1.30201.0312-PEÇAS E CONJUNTOS DE REP	2519	7021236	7021236	7021236-1	WATER TREATMENT EQUIPMENT	30/06/2013	1	15.138,23	15.138,23	0,63	300,00
2-FPS	2021	1	1.30201.0311-LOCOMOTIVAS E VAGÕES FER	2587	2519	2519	2519-1	X-RAY FLUORESCENCE ANALYSER	30/06/2013	1	98.477,36	98.477,36	0,49	14.616,00
2-FPS	2021	1	1.30201.0311-LOCOMOTIVAS E VAGÕES FER	2587	2587	2587	2587-1	VAGÃO FERROVIÁRIO - HOOPER	Idade Aparente - 19 anos	1	151.000,00	151.000,00	0,64	79.990,00
2-FPS	2021	1	1.30201.0311-LOCOMOTIVAS E VAGÕES FER	2587	2587	2587	2587-1	VAGÃO FERROVIÁRIO - HOOPER	Idade Aparente - 19 anos	1	250.000,00	250.000,00	0,64	160.000,00
2-FPS	2021	1	1.30201.0311-LOCOMOTIVAS E VAGÕES FER	2587	2587	2587	2587-1	VAGÃO FERROVIÁRIO - HOOPER	Idade Aparente - 19 anos	1	250.000,00	250.000,00	0,64	160.000,00
2-FPS	2021	1	1.30201.0311-LOCOMOTIVAS E VAGÕES FER	2587	2587	2587	2587-1	VAGÃO FERROVIÁRIO - HOOPER	Idade Aparente - 19 anos	1	250.000,00	250.000,00	0,64	160.000,00
2-FPS	2021	1	1.30201.0311-LOCOMOTIVAS E VAGÕES FER	2587	2587	2587	2587-1	VAGÃO FERROVIÁRIO - HOOPER	Idade Aparente - 19 anos	1	250.000,00	250.000,00	0,64	160.000,00
2-FPS	2021	1	1.30201.0311-LOCOMOTIVAS E VAGÕES FER	2587	2587	2587	2587-1	VAGÃO FERROVIÁRIO - HOOPER	Idade Aparente - 19 anos	1	250.000,00	250.000,00	0,64	160.000,00
2-FPS	2021	1	1.30201.0311-LOCOMOTIVAS E VAGÕES FER	2587	2587	2587	2587-1	VAGÃO FERROVIÁRIO - HOOPER	Idade Aparente - 19 anos	1	250.000,00	250.000,00	0,64	160.000,00
2-FPS	2021	1	1.30201.0311-LOCOMOTIVAS E VAGÕES FER	2587	2587	2587	2587-1	VAGÃO FERROVIÁRIO - HOOPER	Idade Aparente - 19 anos	1	250.000,00	250.000,00	0,64	160.000,00
2-FPS	2021	1	1.30201.0311-LOCOMOTIVAS E VAGÕES FER	2587	2587	2587	2587-1	VAGÃO FERROVIÁRIO - HOOPER	Idade Aparente - 19 anos	1	250.000,00	250.000,00	0,64	160.000,00
2-FPS	2021	1	1.30201.0311-LOCOMOTIVAS E VAGÕES FER	2587	2587	2587	2587-1	VAGÃO FERROVIÁRIO - HOOPER	Idade Aparente - 19 anos	1	250.000,00	250.000,00	0,64	160.000,00
2-FPS	2021	1	1.30201.0311-LOCOMOTIVAS E VAGÕES FER	2587	2587	2587	2587-1	VAGÃO FERROVIÁRIO - HOOPER	Idade Aparente - 19 anos	1	250.000,00	250.000,00	0,64	160.000,00
2-FPS	2021	1	1.30201.0311-LOCOMOTIVAS E VAGÕES FER	2587	2587	2587	2587-1	VAGÃO FERROVIÁRIO - HOOPER	Idade Aparente - 19 anos	1	250.000,00	250.000,00	0,64	160.000,00
2-FPS	2021	1	1.30201.0311-LOCOMOTIVAS E VAGÕES FER	2587	2587	2587	2587-1	VAGÃO FERROVIÁRIO - HOOPER	Idade Aparente - 19 anos	1	250.000,00	250.000,00	0,64	160.000,00
2-FPS	2021	1	1.30201.0311-LOCOMOTIVAS E VAGÕES FER	2587	2587	2587	2587-1	VAGÃO FERROVIÁRIO - HOOPER	Idade Aparente - 19 anos	1	250.000,00	250.000,00	0,64	160.000,00
2-FPS	2021	1	1.30201.0311-LOCOMOTIVAS E VAGÕES FER	2587	2587	2587	2587-1	VAGÃO FERROVIÁRIO - HOOPER	Idade Aparente - 19 anos	1	250.000,00	250.000,00	0,64	160.000,00
2-FPS	2021	1	1.30201.0311-LOCOMOTIVAS E VAGÕES FER	2587	2587	2587	2587-1	VAGÃO FERROVIÁRIO - HOOPER	Idade Aparente - 19 anos	1	250.000,00	250.000,00	0,64	160.000,00
2-FPS	2021	1	1.30201.0311-LOCOMOTIVAS E VAGÕES FER	2587	2587	2587	2587-1	VAGÃO FERROVIÁRIO - HOOPER	Idade Aparente - 19 anos	1	250.000,00	250.000,00	0,64	160.000,00
2-FPS	2021	1	1.30201.0311-LOCOMOTIVAS E VAGÕES FER	2587	2587	2587	2587-1	VAGÃO FERROVIÁRIO - HOOPER	Idade Aparente - 19 anos	1	250.000,00	250.000,00	0,64	160.000,00
2-FPS	2021	1	1.30201.0311-LOCOMOTIVAS E VAGÕES FER	2587	2587	2587	2587-1	VAGÃO FERROVIÁRIO - HOOPER	Idade Aparente - 19 anos	1	250.000,00	250.000,00	0,64	160.000,00
2-FPS	2021	1	1.30201.0311-LOCOMOTIVAS E VAGÕES FER	2587	2587	2587	2587-1	VAGÃO FERROVIÁRIO - HOOPER	Idade Aparente - 19 anos	1	250.000,00	250.000,00	0,64	160.000,00
2-FPS	2021	1	1.30201.0311-LOCOMOTIVAS E VAGÕES FER	2587	2587	2587	2587-1	VAGÃO FERROVIÁRIO - HOOPER	Idade Aparente - 19 anos	1	250.000,00	250.000,00	0,64	160.000,00
2-FPS	2021	1	1.30201.0311-LOCOMOTIVAS E VAGÕES FER	2587	2587	2587	2587-1	VAGÃO FERROVIÁRIO - HOOPER	Idade Aparente - 19 anos	1	250.000,00	250.000,00	0,64	160.000,00
2-FPS	2021	1	1.30201.0311-LOCOMOTIVAS E VAGÕES FER	2587	2587	2587	2587-1	VAGÃO FERROVIÁRIO - HOOPER	Idade Aparente - 19 anos	1	250.000,00	250.000,00	0,64	160.000,00
2-FPS	2021	1	1.30201.0311-LOCOMOTIVAS E VAGÕES FER	2587	2587	2587	2587-1	VAGÃO FERROVIÁRIO - HOOPER	Idade Aparente - 19 anos	1	250.000,00	250.000,00	0,64	160.000,00
2-FPS	2021	1	1.30201.0311-LOCOMOTIVAS E VAGÕES FER	2587	2587	2587	2587-1	VAGÃO FERROVIÁRIO - HOOPER	Idade Aparente - 19 anos	1	250.000,00	250.000,00	0,64	160.000,00
2-FPS	2021	1	1.30201.0311-LOCOMOTIVAS E VAGÕES FER	2587	2587	2587	2587-1	VAGÃO FERROVIÁRIO - HOOPER						



Aquisição	Ano cálculo	Mes cálculo	Conta contábil	Centro de custo	Inventário	Inventário pai	Cod	Descrição do inventário	Data de aquisição	Parcela	Valor da aquisição	Referencial	F.D.	Valor de Repos	
2-FPS	2021	1	1.302010311-LOCOMOTIVAS E VAGÕES FER	2587	6477	6477		VAGÃO FERROVIÁRIO - HOOPER	Idade Aparente - 19 anos	1	3.437,83	3.437,83	0,30	250,00	
2-FPS	2021	1	1.302010311-LOCOMOTIVAS E VAGÕES FER	2587	6479	6479		VAGÃO FERROVIÁRIO - HOOPER	Idade Aparente - 19 anos	1	3.437,71	3.437,71	0,30	250,00	
2-FPS	2021	1	1.302010311-LOCOMOTIVAS E VAGÕES FER	2587	701326	701326		01 SOPRADOR ROOTS WOODSREB21 OMEL BOMBA	30/09/1997	1	59.009,28	59.009,28	0,62	89.325,00	
2-FPS	2021	1	1.302010311-LOCOMOTIVAS E VAGÕES FER	2587	701327	701327		110 PLACA INTERFI/ ELETROFILTRO FABRICA	24/03/2008	1	3.437,71	3.437,71	0,30	250,00	
2-FPS	2021	1	1.302010311-LOCOMOTIVAS E VAGÕES FER	2587	701315	701315		136,8 M CORRENTE TRANSPORTADORA DAIDO DK	31/10/2007	1	135.741,06	135.741,06	0,39	209.135,00	
2-FPS	2021	1	1.302010311-LOCOMOTIVAS E VAGÕES FER	2587	701312	701312		2 SOPRADORES SRETI/ 1027	31/07/2003	1	13.063,42	13.063,42	0,36	23.380,00	
2-FPS	2021	1	1.302010311-LOCOMOTIVAS E VAGÕES FER	2587	701328	701328		2 SOPRADORES SRETI/ 1027	31/07/2003	1	13.063,42	13.063,42	0,36	23.380,00	
2-FPS	2021	1	1.302010311-LOCOMOTIVAS E VAGÕES FER	2587	701324	701324		270 M CORREIA TRANSPORTADORA 24 POL. 2L	09/10/2008	1	26.637,81	26.637,81	0,42	39.370,00	
2-FPS	2021	1	1.302010311-LOCOMOTIVAS E VAGÕES FER	2587	701327	701327		60 M CORREIA TRANSPORTADORA 42 POL	09/10/2008	1	15.254,14	15.254,14	0,42	22.545,00	
2-FPS	2021	1	1.302010311-LOCOMOTIVAS E VAGÕES FER	2587	7106860	7106860		ADEQ SIST DESPOMORTO MOINHO 3/4	31/07/2013	1	77.240,43	77.240,43	0,65	97.037,00	
2-FPS	2021	1	1.302010311-LOCOMOTIVAS E VAGÕES FER	2587	7013364	7013364		ANALISADOR DE FUMACA CPMS9000 III 240V	31/12/2010	1	65.426,94	65.426,94	0,47	90.265,00	
2-FPS	2021	1	1.302010311-LOCOMOTIVAS E VAGÕES FER	2587	7013129	7013129		ANALISADOR HALOGENO EQUIP INSTALACOES	28/02/2003	1	10.954,94	10.954,94	0,22	4.403,00	
2-FPS	2021	1	1.302010311-LOCOMOTIVAS E VAGÕES FER	2587	7013176	7013176		APARELHO DE AUTOCALVA REF-E70 WATEST	19/01/2004	1	33.822,53	33.822,53	0,24	14.216,00	
2-FPS	2021	1	1.302010311-LOCOMOTIVAS E VAGÕES FER	2587	7013169	7013169		APARELHO DE TROMBACA DE TEMPO DE PEGA	30/11/2004	1	13.074,10	13.074,10	0,24	5.545,00	
2-FPS	2021	1	1.302010311-LOCOMOTIVAS E VAGÕES FER	2587	7013145	7013145		APARELHO P/ DETERM DE CO2 NO CIMENTO PORT	30/06/2003	1	12.270,73	12.270,73	0,22	4.838,00	
2-FPS	2021	1	1.302010311-LOCOMOTIVAS E VAGÕES FER	2587	7013143	7013143		BALANCA ANALIT. ELETROINICA WETTLER TOLEDO	30/06/2003	1	7.369,82	7.369,82	0,10	13.209,00	
2-FPS	2021	1	1.302010311-LOCOMOTIVAS E VAGÕES FER	2587	9000466	9000466		BALANCA DOSADORA G 11	31/12/1991	2	13,18	50.332,33	0,13	37.590,00	
2-FPS	2021	1	1.302010311-LOCOMOTIVAS E VAGÕES FER	2587	7013261	7013261		BALANCA DOSADORA L115 MARCA HASLER FRERES TIPO 306	01/06/1996	-	-	-	0,19	92.800,00	
2-FPS	2021	1	1.302010311-LOCOMOTIVAS E VAGÕES FER	2587	7013261	7013261		BALANCA DOSADORA L116 MARCA HASLER FRERES TIPO 306	01/06/1996	-	-	-	0,19	92.800,00	
2-FPS	2021	1	1.302010311-LOCOMOTIVAS E VAGÕES FER	2587	7013261	7013261		BALANCA DOSADORA L116 MARCA HASLER FRERES TIPO 306	29/12/2008	1	12.910,89	12.910,89	0,24	4.560,00	
2-FPS	2021	1	1.302010311-LOCOMOTIVAS E VAGÕES FER	2587	7013261	7013261		BALANCA DOSADORA L116 MARCA HASLER FRERES TIPO 306	01/06/1997	-	-	-	0,26	78.000,00	
2-FPS	2021	1	1.302010311-LOCOMOTIVAS E VAGÕES FER	2587	7013349	7013349		BALANCA RODOVIARIA MARCA TOLEDO MOD 820P-3 SERIE 84	01/06/1997	-	-	-	0,26	78.000,00	
2-FPS	2021	1	1.302010311-LOCOMOTIVAS E VAGÕES FER	2587	7013349	7013349		BANCO DE CAPACITADORES 400V 60HZ 60U	17/05/2010	1	19.696,86	19.696,86	0,42	35.600,00	
2-FPS	2021	1	1.302010311-LOCOMOTIVAS E VAGÕES FER	2587	7013046	7013046		BICO DE ENCHIMENTO ADICION/PENSACADREIRA	09/04/2001	1	34.677,35	34.677,35	0,34	74.108,00	
2-FPS	2021	1	1.302010311-LOCOMOTIVAS E VAGÕES FER	2587	7013047	7013047		BICO DE ENCHIMENTO ADICION/PENSACADREIRA	09/04/2001	1	34.677,35	34.677,35	0,34	74.108,00	
2-FPS	2021	1	1.302010311-LOCOMOTIVAS E VAGÕES FER	2587	7013048	7013048		BICO DE ENCHIMENTO ADICION/PENSACADREIRA	09/04/2001	1	34.677,35	34.677,35	0,34	74.108,00	
2-FPS	2021	1	1.302010311-LOCOMOTIVAS E VAGÕES FER	2587	7013049	7013049		BICO DE ENCHIMENTO ADICION/PENSACADREIRA	09/04/2001	1	34.677,35	34.677,35	0,34	74.108,00	
2-FPS	2021	1	1.302010311-LOCOMOTIVAS E VAGÕES FER	2587	9000666	9000666	PC/90	BRITADOR DE CASCARIO	22/03/1984	1	6.891,26	6.891,26	0,15	19.800,00	
2-FPS	2021	1	1.302010311-LOCOMOTIVAS E VAGÕES FER	2587	7013264	7013264		BRITADOR DE CASCARIO	31/12/2008	1	503.874,25	503.874,25	0,49	741.150,00	
2-FPS	2021	1	1.302010311-LOCOMOTIVAS E VAGÕES FER	2587	7013106	7013106		CACAMBA BASCULANTE	11/12/2001	1	26.500,00	26.500,00	0,22	54.348,00	
2-FPS	2021	1	1.302010311-LOCOMOTIVAS E VAGÕES FER	2587	7013107	7013107		CACAMBA BASCULANTE	11/12/2001	1	26.500,00	26.500,00	0,22	54.348,00	
2-FPS	2021	1	1.302010311-LOCOMOTIVAS E VAGÕES FER	2587	7013109	7013109		CACAMBA BASCULANTE	28/04/2002	1	26.500,00	26.500,00	0,22	54.348,00	
2-FPS	2021	1	1.302010311-LOCOMOTIVAS E VAGÕES FER	2587	7013118	7013118		CACAMBA BASCULANTE	08/04/2002	1	26.500,00	26.500,00	0,22	54.348,00	
2-FPS	2021	1	1.302010311-LOCOMOTIVAS E VAGÕES FER	2587	7013177	7013177		CALANDRIETA COM 3 ROLOS MARCA LIVRIER CAP.150	01/06/1990	-	-	-	0,10	19.700,00	
2-FPS	2021	1	1.302010311-LOCOMOTIVAS E VAGÕES FER	2587	7013177	7013177		CALORIMETRO REF-E02 WATEST	19/01/2004	1	12.135,46	12.135,46	0,24	21.254,00	
2-FPS	2021	1	1.302010311-LOCOMOTIVAS E VAGÕES FER	2587	0002565	0002565	PC/90	CICLON PARA FILTROS DIAM.1.80X7 ADMITS - PESO ESTIM. 24	01/06/2007	-	-	-	0,34	68.700,00	
2-FPS	2021	1	1.302010311-LOCOMOTIVAS E VAGÕES FER	2587	0002567	0002567	PC/90	COMPRESSOR DE AR MARCA ATLAS COPCO MOD GA-37-125	28/09/1990	1	0,77	30.114,09	0,24	27.463,00	
2-FPS	2021	1	1.302010311-LOCOMOTIVAS E VAGÕES FER	2587	0002567	0002567	PC/90	COMPRESSOR DE AR MARCA ATLAS COPCO MOD GA-55	28/09/1990	1	0,77	30.114,08	0,24	27.463,00	
2-FPS	2021	1	1.302010311-LOCOMOTIVAS E VAGÕES FER	2587	7013190	7013190		COMPRESSOR STAR HOSS F-3EL SISTEMA FREIO	05/07/2004	1	17.360,57	17.360,57	0,27	29.644,00	
2-FPS	2021	1	1.302010311-LOCOMOTIVAS E VAGÕES FER	2587	6208	6208		COMPRESSORA	22/08/1996	1	7.056,55	7.056,55	0,13	2.373,00	
2-FPS	2021	1	1.302010311-LOCOMOTIVAS E VAGÕES FER	2587	7106810	7106810		DESCARGA DE EMO -FVR	30/10/2009	1	114.810,08	114.810,08	0,49	165.199,00	
2-FPS	2021	1	1.302010311-LOCOMOTIVAS E VAGÕES FER	2587	7013352	7013352		DETECTOR METALIS W900 220V CORREIA TRESHO	07/07/2010	1	10.388,15	10.388,15	0,29	17.096,00	
2-FPS	2021	1	1.302010311-LOCOMOTIVAS E VAGÕES FER	2587	7013341	7013341		DOSADOR DOSIMAT 776 MOD.27 760010 METROHM	31/05/2003	1	9.036,72	9.036,72	0,22	16.179,00	
2-FPS	2021	1	1.302010311-LOCOMOTIVAS E VAGÕES FER	2587	7013141	7013141		ELETROFUO 5-66/5-65 MARCA HUMIBOLT CAP. 84.00M3/H	31/05/1995	1	-	-	-	0,54	1.683.000,00
2-FPS	2021	1	1.302010311-LOCOMOTIVAS E VAGÕES FER	2587	6394	6394		ELEVADOR CACAMBA DAIDO 150/2001 /H	31/05/1997	1	143.335,68	143.335,68	0,54	571.022,00	
2-FPS	2021	1	1.302010311-LOCOMOTIVAS E VAGÕES FER	2587	6394	6394		ELEVADOR CENTRAL ENTRE SILO N.9 E 10 / 8	24/09/1984	1	143.335,68	143.335,68	0,54	571.022,00	
2-FPS	2021	1	1.302010311-LOCOMOTIVAS E VAGÕES FER	2587	017021	017021	PC/90	ELEVADOR DE CACAMBA MARCA HAVER BEUMER MOD: H8WB	30/04/1983	1	0,01	78.488,83	0,32	303.171,00	
2-FPS	2021	1	1.302010311-LOCOMOTIVAS E VAGÕES FER	2587	9000556	9000556	PC/90	ELEVADOR DE CACAMBA	30/12/1982	1	0,01	10.898,49	0,32	62.177,00	
2-FPS	2021	1	1.302010311-LOCOMOTIVAS E VAGÕES FER	2587	9000717	9000717	PC/90	ELEVADOR DE CACAMBA	30/12/1982	1	0,01	10.898,49	0,32	62.177,00	
2-FPS	2021	1	1.302010311-LOCOMOTIVAS E VAGÕES FER	2587	0181012	0181012	PC/90	ELEVADOR DE CACAMBA-48 HAVER BEUMER MOD: H8WB	31/03/1984	1	0,01	133.851,79	0,34	518.076,00	
2-FPS	2021	1	1.302010311-LOCOMOTIVAS E VAGÕES FER	2587	0182003	0182003	PC/90	ELEVADOR DE CACAMBAS	22/03/1984	1	0,01	18.219,97	0,34	70.511,00	
2-FPS	2021	1	1.302010311-LOCOMOTIVAS E VAGÕES FER	2587	0000401	0000401	PC/90	ELEVADOR DE CACAMBAS HAVER BEUMER MOD:H8WB	30/04/1983	1	0,01	48.008,81	0,32	185.294,00	
2-FPS	2021	1	1.302010311-LOCOMOTIVAS E VAGÕES FER	2587	017022	017022	PC/90	ELEVADOR DE CACAMBAS G 30	30/04/1984	1	0,01	47.660,23	0,32	184.445,00	
2-FPS	2021	1	1.302010311-LOCOMOTIVAS E VAGÕES FER	2587	0174019	0174019	PC/90	ELEVADOR DE CACAMBAS HAVER BEUMER MISTURA DE CIM	22/03/1984	1	0,01	9.691,46	0,34	37.505,00	
2-FPS	2021	1	1.302010311-LOCOMOTIVAS E VAGÕES FER	2587	7013043	7013043		ELEVADOR DE CACAMBAS HAVER BEUMER	30/04/1983	1	0,01	78.488,83	0,32	303.171,00	
2-FPS	2021	1	1.302010311-LOCOMOTIVAS E VAGÕES FER	2587	7013339	7013339		ELEVADOR DE CACAMBAS HAVER BEUMER IS1	30/04/1983	1	0,01	78.488,83	0,32	303.171,00	
2-FPS	2021	1	1.302010311-LOCOMOTIVAS E VAGÕES FER	2587	7013347	7013347		ELEVADOR HERCULES,CAP-10 PASS./1300 KG	16/02/2001	1	25.902,87	25.902,87	0,20	24.500,00	
2-FPS	2021	1	1.302010311-LOCOMOTIVAS E VAGÕES FER	2587	7013347	7013347		EMPIHADREIRA HDF 70-7 CAP DE CARGA 7 TON	28/02/2010	1	122.017,57	122.017,57	0,27	89.000,00	
2-FPS	2021	1	1.302010311-LOCOMOTIVAS E VAGÕES FER	2587	7013347	7013347		EMPIHADREIRA HDF 70-7CAP DE CARGA 7 TON	19/04/2010	1	122.017,73	122.017,73	0,29	89.000,00	



Aquisição	Ano cálculo	Mes cálculo	Conta contábil	Centro de custo	Inventário	Inventário p/90	Cod	Descrição do inventário	Data de aquisição	Parcela	Valor da aquisição	Referencial	F.D.	Valor de Repos
1-FVR	2021	1	1.30201.0303-MAQUIN EQUIP INSTALACOES	2345	7013123	7013123		EMPILHADERA HYSTER	30/09/2002	1	33.438,50	33.438,50	0,10	36,2
1-FVR	2021	1	1.30201.0303-MAQUIN EQUIP INSTALACOES	2345	7013148	7013148		EMPILHADERA HYSTER	31/07/2003	1	80.446,77	80.446,77	0,10	55,2
1-FVR	2021	1	1.30201.0303-MAQUIN EQUIP INSTALACOES	2345	7013155	7013155		EMPILHADERA INVERSOR	31/08/2003	1	41.514,01	41.514,01	0,10	40,7
1-FVR	2021	1	1.30201.0303-MAQUIN EQUIP INSTALACOES	2345	7013343	7013343		EMPILHADERA 6 GARRIOS CAPACIDADE NOMINAL	16/09/2010	1	78.523,47	78.523,47	0,44	117,4
1-FVR	2021	1	1.30201.0303-MAQUIN EQUIP INSTALACOES	2345	7013085	7013085		EMPURRADOR C/6 GARRIOS	06/09/2002	1	45.113,60	45.113,60	0,19	103,8
1-FVR	2021	1	1.30201.0303-MAQUIN EQUIP INSTALACOES	2345	7013115	7013115		EMPURRADOR COM 6 GARRIOS	02/31/2002	1	42.310,02	42.310,02	0,22	89,5
1-FVR	2021	1	1.30201.0303-MAQUIN EQUIP INSTALACOES	2345	7013150	7013150		EMPURRADOR DE CARGA SAUR MOD. ECS 40/2200	31/07/2003	1	46.153,80	46.153,80	0,22	89,5
1-FVR	2021	1	1.30201.0303-MAQUIN EQUIP INSTALACOES	2345	7013134	7013134		EXAUSTOR AXIAL MOD.ET103 BRASAFABR	30/04/2003	1	7.037,97	7.037,97	0,36	203,9
1-FVR	2021	1	1.30201.0303-MAQUIN EQUIP INSTALACOES	2337	7013262	7013262		FABRICAÇÃO DE LUMI PINHAO ACONIAM P/MOINHOS	18/12/2008	1	129.184,00	129.184,00	0,52	203,9
1-FVR	2021	1	1.30201.0303-MAQUIN EQUIP INSTALACOES	9000411	9000411	9000411		FILTRO DE MANGA PRINCIPAL L42	28/02/1991	1	0,01	0,01	0,49	74,800
1-FVR	2021	1	1.30201.0403-MAQUIN EQUIP INSTALACOES	2364	9000715	9000715		FILTRO DE MANGA PRINCIPAL L42	30/09/1983	1	7.765,81	7.765,81	0,10	189,200
1-FVR	2021	1	1.30201.0303-MAQUIN EQUIP INSTALACOES	6236	6236	6236		FILTRO DE MANGAS DE BERNAUER TIPO SBT-ESP-6	31/12/1996	1	16.337,76	16.337,76	0,22	76,800
1-FVR	2021	-	1.30201.0303-MAQUIN EQUIP INSTALACOES	2364	-	-		FILTRO DE MANGAS DO SEPARADOR L-108 MARCA DARMA M	01/02/1990	-	-	-	0,13	76,800
1-FVR	2021	-	1.30201.0303-MAQUIN EQUIP INSTALACOES	2364	-	-		FILTRO DE MANGAS L-315 MARCA BERNAUER COM AREA FILT	01/01/2006	-	-	-	0,44	122,628
1-FVR	2021	-	1.30201.0303-MAQUIN EQUIP INSTALACOES	2364	-	-		FILTRO DE MANGAS L-317 MARCA TURMEC. AREA FILTRANTE	01/06/1996	-	-	-	0,20	108,300
1-FVR	2021	1	1.30201.0403-MAQUIN EQUIP INSTALACOES	2364	77103990	77103990		FORNEC. MONT. QUEIMADOR DE GAS NATURAL	01/01/1999	1	0,01	0,01	0,26	147,100
1-FVR	2021	1	1.30201.0303-MAQUIN EQUIP INSTALACOES	2364	77103990	77103990		FORNEC. MONT. QUEIMADOR DE GAS NATURAL	31/12/2000	1	163.650,74	163.650,74	0,26	355,100
1-FVR	2021	1	1.30201.0303-MAQUIN EQUIP INSTALACOES	2364	7013160	7013160		FOTOMETRO CHAMA DIGITAL MD.8462 MICRONAL	30/09/2003	1	6.491,91	6.491,91	0,37	1.062,358
1-FVR	2021	1	1.30201.0403-MAQUIN EQUIP INSTALACOES	2364	0179001	0179001		GERADOR DE CALOR P-57 PARA SECADOR ROTATIVO/COMBI	30/11/1983	1	160.963,43	160.963,43	0,24	241,500
1-FVR	2021	1	1.30201.0403-MAQUIN EQUIP INSTALACOES	2364	0179002	0179002		GERADOR DE CALOR P-30 PARA SECADOR ROTATIVO/COMBI	30/12/1983	1	2.667,91	2.667,91	0,29	310,900
1-FVR	2021	1	1.30201.0303-MAQUIN EQUIP INSTALACOES	2358	7013170	7013170		GRANULOMETRO A LASER MASTERSIZER 2000	30/11/2003	1	160.849,84	160.849,84	0,24	74,032
1-FVR	2021	1	1.30201.0303-MAQUIN EQUIP INSTALACOES	2364	7013162	7013162		GRANULOMETRO MASTERSIZE 2000 LAZER	31/07/2005	2	206.675,41	206.675,41	0,27	310,085
1-FVR	2021	1	1.30201.0303-MAQUIN EQUIP INSTALACOES	2364	7013165	7013165		GRUPO GERADOR 450/405KVA 440/254V 60HZ	30/09/2003	1	34.365,75	34.365,75	0,55	67,215
1-FVR	2021	1	1.30201.0303-MAQUIN EQUIP INSTALACOES	2364	0002599	0002599		GRUPO GERADOR 55/530KVA 220/127V 60HZ	30/09/2003	1	7.639,23	7.639,23	0,55	33,380
1-FVR	2021	1	1.30201.0303-MAQUIN EQUIP INSTALACOES	2341	7106880	7106880		GUINCHO DE BARRAS VAGARES MOTOR	30/04/1983	1	123.196,79	123.196,79	0,49	172,921
1-FVR	2021	1	1.30201.0303-MAQUIN EQUIP INSTALACOES	2344	7013083	7013083		MACQUINA SICO SULO P/7 CARREG VAGARES	31/07/2010	1	113.067,33	113.067,33	0,34	236,300
1-FVR	2021	1	1.30201.0303-MAQUIN EQUIP INSTALACOES	2344	7013084	7013084		MACQUINA AUTOMATICA P/ENCHIMENTO SACO	28/08/2001	1	113.067,32	113.067,32	0,34	236,300
1-FVR	2021	1	1.30201.0303-MAQUIN EQUIP INSTALACOES	2344	7013201	7013201		MACQUINA AUTOMATICA P/ENCHIMENTO SACOS VA	31/07/2005	1	92.279,85	92.279,85	0,44	130,700
1-FVR	2021	1	1.30201.0303-MAQUIN EQUIP INSTALACOES	2356	7013365	7013365		MACQUINA DE SODIA EUTECTIC POWER MAX 2	04/03/2011	1	2.385,27	2.385,27	0,34	3,240
1-FVR	2021	1	1.30201.0303-MAQUIN EQUIP INSTALACOES	2356	7013242	7013242		MACQUINA DE SODIA POWER MAX 2 FAIVA	11/06/2008	1	4.081,31	4.081,31	0,22	6,093
1-FVR	2021	1	1.30201.0303-MAQUIN EQUIP INSTALACOES	2344	7013202	7013202		MACQUINA ENSCACADORA	31/07/2005	1	105.226,40	105.226,40	0,44	171,851
1-FVR	2021	1	1.30201.0303-MAQUIN EQUIP INSTALACOES	2356	7013329	7013329		MACQUINA P/EMBALAGEM DE PALETES C/ APLIC	31/12/2007	1	11.673,65	11.673,65	0,49	8,746
1-FVR	2021	1	1.30201.0303-MAQUIN EQUIP INSTALACOES	2356	7013354	7013354		MACQUINA SODA EUTECTIC POWER MAX 2 FAIVA	31/07/2010	1	4.007,47	4.007,47	0,29	16,300
1-FVR	2021	-	1.30201.0303-MAQUIN EQUIP INSTALACOES	2364	7013111	7013111		MESA DUPLA DE ROLETES E MOTORIZACAO	31/12/2001	1	52.973,44	52.973,44	0,34	164,311
1-FVR	2021	-	1.30201.0303-MAQUIN EQUIP INSTALACOES	2364	-	-		MESA VIBRATORIA VIBRATORIA DIM.1X4M15	01/06/1996	-	0,20	0,20	43,500	
1-FVR	2021	-	1.30201.0303-MAQUIN EQUIP INSTALACOES	2364	-	-		MISTURADOR L-119 MARCA FL. SMI DPTH CAP.160TON/H DIMC	01/06/1996	-	0,31	0,31	989,560	
1-FVR	2021	1	1.30201.0403-MAQUIN EQUIP INSTALACOES	2364	9000490	9000490		MOINHO 3	31/03/1983	1	6915,11	6915,11	0,30	54,710
1-FVR	2021	1	1.30201.0403-MAQUIN EQUIP INSTALACOES	2364	9000585	9000585		MOINHO DE ROLOS C/CONTADOR	30/04/1983	4	0,01	0,01	3.631,381	
1-FVR	2021	1	1.30201.0403-MAQUIN EQUIP INSTALACOES	2364	9000521	9000521		MOINHO DE CILINDROS 2	31/03/1984	1	1.993,99	1.993,99	0,30	327,400
1-FVR	2021	-	1.30201.0303-MAQUIN EQUIP INSTALACOES	2358	-	-		MONOVIA VIGA APROX.60MTS COM TALHA ELÉTRICA MARC	01/06/1996	-	0,24	0,24	39,500	
1-FVR	2021	1	1.30201.0303-MAQUIN EQUIP INSTALACOES	2358	9000469	9000469		OS.07/91 LABORATORIO CENTRAL	28/02/1994	1	37.178,54	37.178,54	0,14	20,070
1-FVR	2021	1	1.30201.0303-MAQUIN EQUIP INSTALACOES	2334	102000	102000		OS.10/2000 TRANSP. DE ESCORIA/AREA UMIDA	31/07/2002	1	71.957,77	71.957,77	0,26	143,110
1-FVR	2021	1	1.30201.0303-MAQUIN EQUIP INSTALACOES	2334	103000	103000		OS.10/2000 SÍT. TRANSPORTE ESCORIA SECA	31/12/2002	1	284.257,57	284.257,57	0,24	582,980
1-FVR	2021	1	1.30201.0303-MAQUIN EQUIP INSTALACOES	2344	106032	106032		OS.10/620-MODERNIZACAO ENSCACADORA 1 E	31/12/2002	1	2.367,702,82	2.367,702,82	0,10	4.447,008
1-FVR	2021	1	1.30201.0303-MAQUIN EQUIP INSTALACOES	2364	106034	106034		OS.10/632-INSTAL. PATIO DE ESTACIONAMENTO	31/07/2002	1	72.372,35	72.372,35	0,29	143,934
1-FVR	2021	1	1.30201.0303-MAQUIN EQUIP INSTALACOES	2364	106033	106033		OS.10/633-INSTAL. CASAS P/EPED/TCG	31/12/2002	1	88.786,05	88.786,05	0,27	49,160
1-FVR	2021	1	1.30201.0303-MAQUIN EQUIP INSTALACOES	2364	106035	106035		OS.10/635-SUBST. ELEVADOR DE ESCORIA MES	31/01/2003	1	218.805,10	218.805,10	0,24	404,320
1-FVR	2021	1	1.30201.0303-MAQUIN EQUIP INSTALACOES	2340	106060	106060		OS.10/660-RASCAS ALIMENT. EM O/M/9 MISTURA	30/09/2002	1	24.128,35	24.128,35	0,26	47,049
1-FVR	2021	1	1.30201.0303-MAQUIN EQUIP INSTALACOES	2340	7106130	7106130		FILTRO DE MANGAS L-127 PARA SILO 9 MARCA A.A.F-CONTROL	29/02/2004	1	90.631,35	90.631,35	0,39	158,045
1-FVR	2021	1	1.30201.0303-MAQUIN EQUIP INSTALACOES	2340	106240	106240		OS.10/540-PRO. SUBSTIT. COPRADORES MUSTUR	30/09/2002	1	14.566,94	14.566,94	0,35	38,676
1-FVR	2021	1	1.30201.0303-MAQUIN EQUIP INSTALACOES	2353	7106290	7106290		OS.10/590-DEPERFOR. TRANSP. ESCORIA SECA	29/02/2004	1	186.934,46	186.934,46	0,36	325,946
1-FVR	2021	1	1.30201.0303-MAQUIN EQUIP INSTALACOES	2364	7106300	7106300		OS.10/630-FECH. GARRAFO MATERIAS PRIMAS	31/12/2002	1	143.385,65	143.385,65	0,29	78,990
1-FVR	2021	1	1.30201.0303-MAQUIN EQUIP INSTALACOES	2364	7106420	7106420		OS.10/620-ELEVADOR TIPO TORRE HERCULES	29/02/2004	1	64.118,41	64.118,41	0,27	33,075
1-FVR	2021	1	1.30201.0303-MAQUIN EQUIP INSTALACOES	2364	3529	3529		OS-06/92- SUBESTACAO 18/24KV	31/12/1993	1	20.007,51	20.007,51	0,36	1.066,900
1-FVR	2021	1	1.30201.0303-MAQUIN EQUIP INSTALACOES	2364	3576	3576		PAINEL T.A.15	31/08/1994	1	12.306,08	12.306,08	0,42	11,520
1-FVR	2021	1	1.30201.0303-MAQUIN EQUIP INSTALACOES	2364	2501	2501		PAINEL 01	31/12/1991	1	1,51	1,51	5,796	27,440
1-FVR	2021	1	1.30201.0403-MAQUIN EQUIP INSTALACOES	2364	0002502	0002502		PAINEL 02	30/04/1983	1	0,01	0,01	173,786	6,42
1-FVR	2021	1	1.30201.0403-MAQUIN EQUIP INSTALACOES	2364	0002503	0002503		PAINEL 03 ENTRADA 1 TRAFHO 5	22/03/1984	1	0,01	0,01	39,114	0,42
1-FVR	2021	1	1.30201.0403-MAQUIN EQUIP INSTALACOES	2364	0002504	0002504		PAINEL 04	27/11/1986	1	1.328,17	1.328,17	0,42	4,150
1-FVR	2021	1	1.30201.0403-MAQUIN EQUIP INSTALACOES	2364	0002505	0002505		PAINEL 05 ENTRADA GERADOR	28/02/1987	1	0,01	0,01	782,83	0,42
1-FVR	2021	1	1.30201.0403-MAQUIN EQUIP INSTALACOES	2364	0002506	0002506		PAINEL 06 ACOPLAMENTO T-6-7	22/03/1984	1	0,01	0,01	1.233,91	0,42
1-FVR	2021	1	1.30201.0403-MAQUIN EQUIP INSTALACOES	2364	0002510	0002510		PAINEL 10	25/04/1991	1	30,52	30,52	0,42	4,150
1-FVR	2021	1	1.30201.0303-MAQUIN EQUIP INSTALACOES	2364	2511	2511		PAINEL 11	28/02/1991	1	1,83	1,83	0,42	11,520
1-FVR	2021	1	1.30201.0303-MAQUIN EQUIP INSTALACOES	2364	2534	2534		PAINEL 12	28/02/1991	1	1,00	1,00	0,42	11,520
1-FVR	2021	1	1.30201.0303-MAQUIN EQUIP INSTALACOES	2364	2533	2533		PAINEL 12 ENTRADA 4 TRAFHO 7	28/02/1991	1	0,01	0,01	27,440	0,42
1-FVR	2021	1	1.30201.0303-MAQUIN EQUIP INSTALACOES	2364	2532	2532		PAINEL 12 ENTRADA 4 TRAFHO 7	25/04/1991	1	34,67	34,67	0,42	11,520
1-FVR	2021	1	1.30201.0303-MAQUIN EQUIP INSTALACOES	2364	2533	2533		PAINEL 13	25/04/1991	1	29,69	29,69	0,42	11,520
1-FVR	2021	1	1.30201.0303-MAQUIN EQUIP INSTALACOES	2364	2532	2532		PAINEL 13	28/02/1991	1	0,01	0,01	1,00	0,42
1-FVR	2021	1	1.30201.0303-MAQUIN EQUIP INSTALACOES	2364	2507	2507		PAINEL 7	25/04/1991	1	0,05	0,05	656,22	0,42
1-FVR	2021	1	1.30201.0303-MAQUIN EQUIP INSTALACOES	2364	2508	2508		PAINEL 8 ENTRADA 3 TRAFHO 6	25/04/1991	1	0,01	0,01	125,79	0,42
1-FVR	2021	1	1.30201.0303-MAQUIN EQUIP INSTALACOES	236										



Aquisição	Ano calculo	Mes calculo	Conta contabil	Centro de custo	Inventário	Inventário pa	Cod	Descricao do inventario	Data de aquisicao	Parcela	Valor da aquisicao	Referencial	F.D.	Valor de Reposicao	Valor de Mercado	
1-FVR	2021	1	1302010303-MAQUIN/EQUIP/INSTALACOES	2364	3543	3543		PAINEL DISJUNTOR PRINCIPAL DO Moinho 5	31/08/1994	1	12.306,08	16.775,87	0,42	27.440,00	11.520,00	
1-FVR	2021	-	1302010303-MAQUIN/EQUIP/INSTALACOES	2337	-	-		PENSA VIBRATORIA D-14 MARCA HAZEMVA DIMI 1X3MITS	01/06/1996	-	-	-	0,42	48.900,00	205.386,00	
1-FVR	2021	1	1302010303-MAQUIN/EQUIP/INSTALACOES	2336	701358	701358		PINHAO DE AÇONAMENTO 10 DENTES MOINHO 3	24/11/2010	1	115.214,88	115.214,88	0,58	203.970,00	118.302,00	
1-FVR	2021	1	1302010303-MAQUIN/EQUIP/INSTALACOES	2336	701319	701319		PINHAO DESENHADO LMO01.04.046 R.2 MOINHO 5	20/05/2005	1	159.710,32	159.710,32	0,44	203.970,00	89.746,00	
1-FVR	2021	1	1302010303-MAQUIN/EQUIP/INSTALACOES	2336	701320	701320		PINHAO DESENHADO LMO01.04.046 R.2 MOINHO 5	20/05/2005	1	159.710,32	159.710,32	0,44	203.970,00	89.746,00	
1-FVR	2021	-	1302010303-MAQUIN/EQUIP/INSTALACOES	2336	-	-		PONTE ROLANTE CAP.3 TON. VAO 8MTS ALTURA 5MITS	01/06/1990	-	-	-	0,15	17.500,00	17.500,00	
1-FVR	2021	-	1302010303-MAQUIN/EQUIP/INSTALACOES	2336	-	-		PONTE ROLANTE DUO-VIGA T-3 MARCA PHB CAP.4,5 TON. VA	01/06/1996	-	-	-	0,24	33.400,00	33.400,00	
1-FVR	2021	-	1302010303-MAQUIN/EQUIP/INSTALACOES	2336	-	-		PRENHA HIDRAULICA PARA ENSAO ROMPIMENTO CORPO DE	01/06/1990	-	-	-	0,15	14.290,00	14.290,00	
1-FVR	2021	1	1302010303-MAQUIN/EQUIP/INSTALACOES	2364	7013126	7013126		REBRITADOR HYDRONOC MOD H-3000	31/12/2002	1	102.208,32	102.208,32	0,44	191.567,00	84.465,00	
1-FVR	2021	1	1302010303-MAQUIN/EQUIP/INSTALACOES	2344	350136	350136		PALETIZADORA MARCA BMH TIPO JOB 14-1/1152BMH CAP.3	30/09/1998	1	1.436.851,39	1.436.851,39	0,47	378.660,00	378.660,00	
1-FVR	2021	1	1302010303-MAQUIN/EQUIP/INSTALACOES	2334	350137	350137		REF. O5 02/97-SUBST.5ST DESPOEIRAMENTO 5	30/09/1998	1	415.758,04	415.758,04	0,24	1.011.245,00	242.698,00	
1-FVR	2021	1	1302010403-MAQUIN/EQUIP/INSTALACOES IPC/	2364	9000485 IPC/90	9000485 IPC/90		RESERVATORIO DE AR MARCA ATLAS COPCO VOLUME 2 M3. N	28/09/1990	1	6.664,01	6.664,01	0,24	25.323,00	6.077,00	
1-FVR	2021	1	1302010303-MAQUIN/EQUIP/INSTALACOES	2336	7013180	7013180		SECADOR AR COMPRIMIDO POR REFRIGERACAO	23/04/2004	1	7.024,84	7.024,84	0,27	12.177,00	3.287,00	
1-FVR	2021	-	1302010303-MAQUIN/EQUIP/INSTALACOES	2336	-	-		SECADOR DE LETIVO FLUIDIZADO L-308 MARCA CEFER, CAP.50	01/06/1996	-	-	-	0,39	935.780,00	364.954,00	
1-FVR	2021	-	1302010303-MAQUIN/EQUIP/INSTALACOES	2336	-	-		SECADOR ROTATIVO 5-10 MARCA KLOCKNER HUMBOLDT CAP.1	01/06/1996	-	-	-	0,10	1.180.300,00	1.180.300,00	
1-FVR	2021	-	1302010303-MAQUIN/EQUIP/INSTALACOES	2336	-	-		SEPARADOR DE CIMENTO F-100 PARA MOAGEM 2/3/4 MARC	01/12/2006	-	-	-	0,16	1.865.948,00	765.038,00	
1-FVR	2021	-	1302010303-MAQUIN/EQUIP/INSTALACOES	2340	-	-		SEPARADOR L-100 MARCA POLYSLUS TIPO 230/4, 4 CICLONES	01/06/1996	-	-	-	0,16	1.865.948,00	298.551,00	
1-FVR	2021	1	1302010303-MAQUIN/EQUIP/INSTALACOES	2340	7106820	7106820		SIST. ARMAZ. DOSAG. MAT. CARBON MIST	30/10/2009	1	201.586,09	201.586,09	0,49	290.060,00	142.129,00	
1-FVR	2021	1	1302010303-MAQUIN/EQUIP/INSTALACOES	2334	7106910	7106910		SIST. QUEIMA COMBUST. SOL SEC. ESCOR-PROIE	31/01/2011	1	1.779.039,15	1.779.039,15	0,29	2.441.539,00	708.046,00	
1-FVR	2021	1	1302010403-MAQUIN/EQUIP/INSTALACOES IPC/	2334	9000560 IPC/90	9000560 IPC/90		SISTEMA TRANSPORT. PNEUMATICO ALIMENTACAO	30/04/1983	20	0,01	864.059,93	0,20	1.728.119,00	345.623,00	
1-FVR	2021	1	1302010303-MAQUIN/EQUIP/INSTALACOES	2341	7013295	7013295		SOPRADOR LOMEL SRT-102 ROOTS TRIBULLO	25/06/2009	1	10.050,80	10.050,80	0,54	14.548,00	7.855,00	
1-FVR	2021	1	1302010303-MAQUIN/EQUIP/INSTALACOES	2341	7013187	7013187		SOPRADOR TIPO ROOTS TRIBULLO - OMEL	19/07/2004	1	8.618,05	8.618,05	0,38	14.715,00	5.738,00	
1-FVR	2021	1	1302010303-MAQUIN/EQUIP/INSTALACOES	2341	7013041	7013041		SOPRADOR TIPO ROOTS	07/02/2001	1	3.375,15	3.375,15	0,32	7.166,00	2.325,00	
1-FVR	2021	1	1302010303-MAQUIN/EQUIP/INSTALACOES	2341	7013042	7013042		SOPRADOR TIPO ROOTS	07/02/2001	1	3.375,15	3.375,15	0,32	7.166,00	2.325,00	
1-FVR	2021	1	1302010303-MAQUIN/EQUIP/INSTALACOES	2341	7013036	7013036		SOPRADOR TIPO ROOTS	09/02/2001	1	5.594,37	5.594,37	0,32	12.045,00	3.835,00	
1-FVR	2021	1	1302010303-MAQUIN/EQUIP/INSTALACOES	2341	7013027	7013027		SOPRADOR TIPO ROOTS	19/12/2000	1	3.375,15	3.375,15	0,32	7.233,00	2.345,00	
1-FVR	2021	1	1302010303-MAQUIN/EQUIP/INSTALACOES	2336	7013265	7013265		TAHA ELECTRICA TIPO ERG-425 HZ21	20/01/2009	1	31.492,98	31.492,98	0,11	46.204,00	5.082,00	
1-FVR	2021	1	1302010303-MAQUIN/EQUIP/INSTALACOES	2336	7013045	7013045		TORNO MECANICO PRIMECA 400 MOD.DR-500 X250MM	20/03/2009	1	17.620,15	17.620,15	0,10	37.822,00	37.822,00	
1-FVR	2021	1	1302010303-MAQUIN/EQUIP/INSTALACOES IPC/	2364	9000502 IPC/90	9000502 IPC/90		TORRE DE RESFRIAMENTO N.1	29/02/1991	1	0,01	0,01	1,00	15,00	14.700,00	
1-FVR	2021	1	1302010403-MAQUIN/EQUIP/INSTALACOES IPC/	2364	9100526 IPC/90	9100526 IPC/90		TORRE DE RESFRIAMENTO N.2	30/04/1983	1	8.996,97	8.996,97	0,21	26.990,00	5.667,00	
1-FVR	2021	1	1302010403-MAQUIN/EQUIP/INSTALACOES IPC/	2364	9100527 IPC/90	9100527 IPC/90		TORRE DE RESFRIAMENTO N.3	30/04/1983	1	0,01	0,01	22.966,45	0,21	68.899,00	14.468,00
1-FVR	2021	1	1302010303-MAQUIN/EQUIP/INSTALACOES	2336	7013297	7013297		TROLE MODELO EUPP MOINHO 5	05/08/2009	1	21.433,84	21.433,84	0,38	30.945,00	11.759,00	
1-FVR	2021	1	1302010303-MAQUIN/EQUIP/INSTALACOES	2364	6242	6242		VENTILADOR CENT. BERNAUER 452/500 C/MOTOR	31/12/1996	1	2.613,87	2.613,87	0,23	10.780,00	2.479,00	
1-FVR	2021	1	1302010303-MAQUIN/EQUIP/INSTALACOES	2364	6243	6243		VENTILADOR CENT. BERNAUER 452/500 C/MOTOR	31/12/1996	1	2.613,87	2.613,87	0,23	10.780,00	2.479,00	
1-FVR	2021	1	1302010303-MAQUIN/EQUIP/INSTALACOES	2364	6244	6244		VENTILADOR CENT. BERNAUER 452/500 C/MOTOR	31/12/1996	1	2.613,87	2.613,87	0,23	10.780,00	2.479,00	
1-FVR	2021	1	1302010303-MAQUIN/EQUIP/INSTALACOES	2364	6245	6245		VENTILADOR CENT. BERNAUER 452/500 C/MOTOR	31/12/1996	1	2.613,87	2.613,87	0,23	10.780,00	2.479,00	
1-FVR	2021	1	1302010303-MAQUIN/EQUIP/INSTALACOES	2364	6251	6251		VENTILADOR CENT. BERNAUER 452/500 C/MOTOR	31/12/1996	1	2.410,35	2.410,35	0,23	9.941,00	2.286,00	
1-FVR	2021	1	1302010303-MAQUIN/EQUIP/INSTALACOES	2364	6252	6252		VENTILADOR CENT. BERNAUER 452/500 C/MOTOR	31/12/1996	1	2.410,35	2.410,35	0,23	9.941,00	2.286,00	
1-FVR	2021	1	1302010303-MAQUIN/EQUIP/INSTALACOES	2364	6254	6254		VENTILADOR CENT. BERNAUER 500/560 C/MOTOR	31/12/1996	1	2.490,11	2.490,11	0,23	10.269,00	2.361,00	
1-FVR	2021	1	1302010303-MAQUIN/EQUIP/INSTALACOES	2364	6238	6238		VENTILADOR CENT. BERNAUER 602/500 C/MOTOR	31/12/1996	1	2.490,11	2.490,11	0,23	10.269,00	2.361,00	
1-FVR	2021	1	1302010303-MAQUIN/EQUIP/INSTALACOES	2364	6239	6239		VENTILADOR CENT. BERNAUER 602/500 C/MOTOR	31/12/1996	1	2.243,86	2.243,86	0,23	9.254,00	2.128,00	
1-FVR	2021	1	1302010303-MAQUIN/EQUIP/INSTALACOES	2364	6240	6240		VENTILADOR CENT. BERNAUER 602/500 C/MOTOR	31/12/1996	1	2.243,86	2.243,86	0,23	9.254,00	2.128,00	
1-FVR	2021	1	1302010303-MAQUIN/EQUIP/INSTALACOES	2364	6241	6241		VENTILADOR CENT. BERNAUER 602/500 C/MOTOR	31/12/1996	1	2.243,87	2.243,87	0,23	9.254,00	2.128,00	
1-FVR	2021	1	1302010303-MAQUIN/EQUIP/INSTALACOES	2364	6250	6250		VENTILADOR CENT. BERNAUER 602/500 C/MOTOR	31/12/1996	1	1.993,86	1.993,86	0,23	8.233,00	1.891,00	
1-FVR	2021	1	1302010303-MAQUIN/EQUIP/INSTALACOES	2364	6253	6253		VENTILADOR CENT. BERNAUER 602/500 C/MOTOR	31/12/1996	1	2.445,80	2.445,80	0,23	10.087,00	2.320,00	
1-FVR	2021	1	1302010303-MAQUIN/EQUIP/INSTALACOES	2364	6246	6246		VENTILADOR CENT. BERNAUER 622/500 C/MOTOR	31/12/1996	1	1.949,55	1.949,55	0,23	8.040,00	1.849,00	
1-FVR	2021	1	1302010303-MAQUIN/EQUIP/INSTALACOES	2364	7013184	7013184		VENTILADOR CENTRIFUGO 3400RPM BERNAUER	08/06/2004	1	5.256,88	5.256,88	0,37	12.811,00	4.740,00	

SUBTOTAL 422.003.425,73 352.395.797,73

CONFORME RELAÇÃO DE VEÍCULOS 5.054.837,00

TOTAL 427.058.262,73 357.450.634,73